総括図

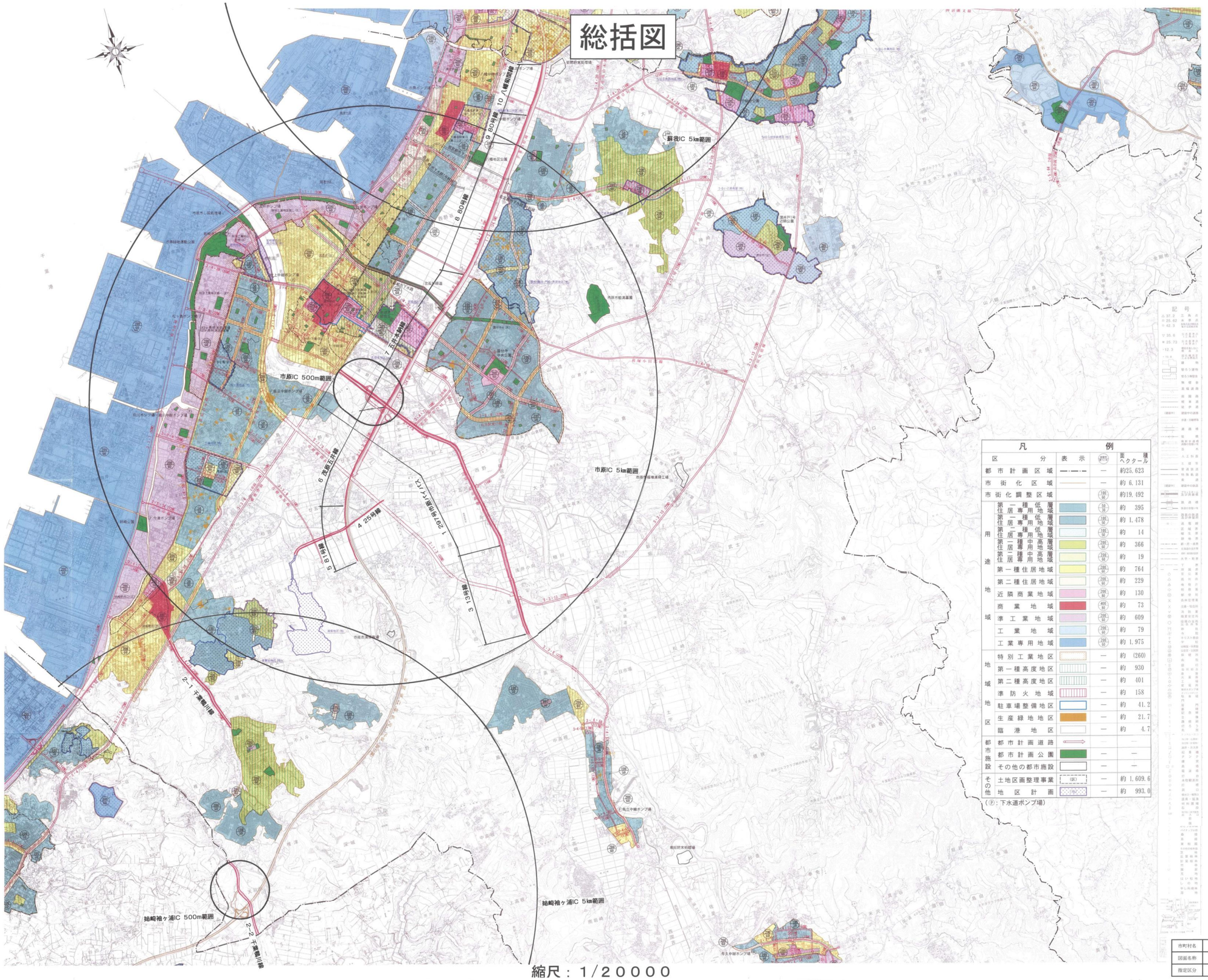

凡例

区分		表示	参照ページ	要件 ヘクタール
都市計画区域			—	約25,623
市街化区域			—	約6,131
市街化調整区域			188/189	約19,492
用途地域	第一種低層住居専用地域		198/199	約 395
	第二種低層住居専用地域		198/199	約1,478
	第一種中高層住居専用地域		198/199	約 14
	第二種中高層住居専用地域		198/199	約 366
	第一種住居地域		198/199	約 19
	第二種住居地域		198/199	約 764
	近隣商業地域		198/199	約 229
	商業地域		198/199	約 130
	準工業地域		198/199	約 73
	工業地域		198/199	約 609
	工業専用地域		198/199	約 79
地域地区	特別工業地区		—	約 1,975
	第一種高度地区		—	約 (260)
	第二種高度地区		—	約 930
	準防火地域		—	約 401
	駐車場整備地区		—	約 158
	生産緑地地区		—	約 41.2
	臨港地区		—	約 21.7
都市施設	都市計画道路		—	約 4.7
	都市計画公園		—	—
	その他の都市施設		—	—
その他	土地区画整理事業	(ⓟ)	—	約 1,609.6
	地区計画		—	約 993.0

(ⓟ：下水道ポンプ場)

縮尺：1/20000

市原市

市町村名	市原市
図面名称	総括図（1／2）
指定区分	IC周辺５ｋｍ範囲