

## 19. 料金収入等

### (1) 給水収益の推移

(単位：円・%)

年度	区分	水道料金	対前年度増加額	増加率
H26		59,196,828,813	▲ 917,044,686	▲ 1.5
27		59,356,120,745	159,291,932	0.3
28		59,486,650,576	130,529,831	0.2
29		59,911,502,337	424,851,761	0.7
30		60,066,812,540	155,310,203	0.3
R1		59,634,003,358	▲ 432,809,182	▲ 0.7
2		59,111,950,067	▲ 522,053,291	▲ 0.9
3		58,751,763,932	▲ 360,186,135	▲ 0.6
4		58,631,862,977	▲ 119,900,955	▲ 0.2
5		58,953,596,552	321,733,575	0.5

※水道料金は税抜き金額

### (2) 給水収益調定状況

(単位：件・m<sup>3</sup>・円)

月・事務所(支所)	区分	件数	水量	金額	1件1ヶ月当りの水量
	月	件	m <sup>3</sup>	円	m <sup>3</sup>
4		746,514	24,302,727	4,830,758,374	16.3
5		754,801	24,578,187	4,705,630,658	16.3
6		747,564	24,875,234	4,964,374,475	16.6
7		754,172	24,531,618	4,717,482,851	16.3
8		747,499	25,344,123	5,197,420,158	17.0
9		754,086	25,132,260	4,918,803,991	16.7
10		749,751	25,318,021	5,213,920,447	16.9
11		755,217	24,522,406	4,738,885,567	16.2
12		749,365	25,113,373	5,052,411,745	16.8
1		756,952	25,286,055	4,862,927,091	16.7
2		750,245	25,685,042	5,134,211,663	17.1
3		763,035	24,067,417	4,616,769,532	15.8
<b>計</b>		<b>9,029,201</b>	<b>298,756,463</b>	<b>58,953,596,552</b>	<b>16.5</b>
千 葉	葉	1,168,069	38,634,513	7,786,697,398	16.5
千 葉	西	1,427,955	45,535,287	8,458,790,643	15.9
市 原	原	579,686	19,200,831	3,674,391,803	16.6
船 橋	橋	1,245,234	41,529,287	8,292,598,626	16.7
船 橋	北	1,009,904	33,122,699	6,064,939,740	16.4
千 葉	ニュータウン	279,473	10,807,960	2,135,186,768	19.3
成 田	田	85,786	4,018,293	1,052,298,389	23.4
市 川	川	952,071	30,279,770	5,614,903,905	15.9
松 戸	戸	1,181,990	37,830,378	7,028,163,568	16.0
葛 南	南	1,099,033	37,797,445	8,845,625,712	17.2

### (3) 水道料金徴収区割合

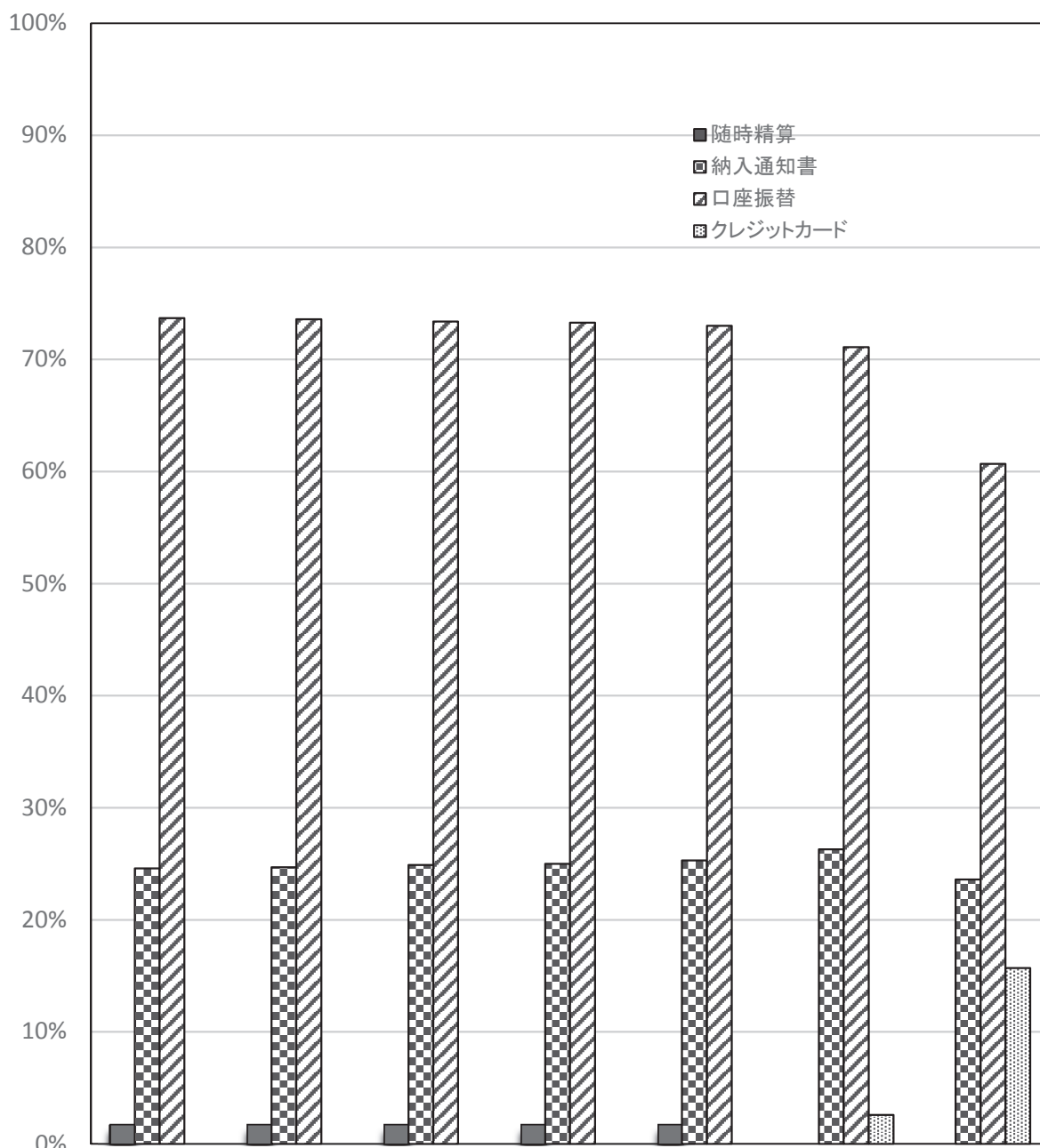

	H29	30	R1	2	3	4	5
随時精算	1.7%	1.7%	1.7%	1.7%	1.7%		
納入通知書	24.6%	24.7%	24.9%	25.0%	25.3%	26.3%	23.6%
口座振替	73.7%	73.6%	73.4%	73.3%	73.0%	71.1%	60.7%
クレジットカード						2.6%	15.7%

※令和4年度より集計方法を変更

(4) 給水申込納付金調定状況

区分 年度 月	新											
	13 mm		20 mm		25 mm		40 mm		50 mm		75 mm	
	個数	金額 (円)	個数	金額 (円)	個数	金額 (円)	個数	金額 (円)	個数	金額 (円)	個数	金額 (円)
令和3	5,833	502,280,000	11,537	2,838,681,360	123	55,130,000	47	64,130,000	16	39,640,000	0	0
4	5,512	471,680,000	10,883	2,818,333,671	106	45,160,000	49	65,400,000	14	34,530,000	0	0
5	<b>5,795</b>	<b>487,770,000</b>	<b>11,824</b>	<b>3,001,360,000</b>	<b>100</b>	<b>44,130,000</b>	<b>34</b>	<b>44,240,000</b>	<b>15</b>	<b>33,970,000</b>	<b>5</b>	<b>26,850,000</b>
4月	247	20,970,000	808	209,210,000	7	3,220,000	1	1,400,000	0	0	0	0
5	391	30,580,000	665	165,240,000	11	5,060,000	2	2,630,000	0	0	1	50,000
6	553	48,170,000	973	244,670,000	9	3,480,000	2	2,800,000	3	7,500,000	0	0
7	428	36,960,000	2,076	546,960,000	8	3,680,000	3	4,200,000	2	5,000,000	0	0
8	794	57,350,000	994	256,500,000	10	4,600,000	3	4,200,000	1	2,500,000	0	0
9	355	28,650,000	818	207,330,000	12	5,150,000	3	4,200,000	0	0	0	0
10	722	64,380,000	1,179	297,370,000	5	1,660,000	4	5,140,000	0	0	0	0
11	335	30,190,000	914	234,350,000	5	2,300,000	3	2,850,000	1	2,500,000	0	0
12	664	57,740,000	824	194,880,000	2	920,000	2	2,800,000	2	5,000,000	0	0
1	458	37,620,000	868	214,940,000	8	3,580,000	6	8,400,000	3	3,970,000	0	0
2	402	33,650,000	869	211,430,000	9	4,040,000	2	1,420,000	2	5,000,000	0	0
3	446	41,510,000	836	218,480,000	14	6,440,000	3	4,200,000	1	2,500,000	4	26,800,000

20. 施設

(1) 浄水場

浄水場名	所在地	水源	能力給水
栗山浄水場	松戸市栗山198	表流	186,000m <sup>3</sup> /日
柏井浄水場	千葉市花見川区柏井町430	表流	170,000 (東側) 360,000 (西側)
北総浄水場	印西市竜腹寺296	表流	126,700
福増浄水場	市原市福増47	表流	90,000
ちば野菊の里浄水場	松戸市栗山478-1	表流	60,000 (1期) 186,000 (2期)
<b>計</b>	<b>5</b>		<b>992,700</b>

※ちば野菊の里浄水場 (2期) 浄水処理開始 (令和6年3月1日)

※栗山浄水場 浄水処理停止 (令和6年3月1日)

(2) 給水場

給水場名	所在地
園生給水場	千葉市稲毛区園生町253
幕張給水場	千葉市美浜区若葉3-1-7
成田給水場	成田市吾妻1-22-4
市原分	市原市郡本1-103
姉崎分	市原市有秋台東2-17-1
誉田給水場	千葉市緑区おゆみ野6-33-1
千葉分	千葉市中央区都町3-8-4
大宮分	千葉市若葉区大宮町2114
北船橋給水場	船橋市大穴北7-8-1
北習志野分	船橋市習志野台2-37-22
妙典給水場	市川市妙典2-14-1
船橋給水場	船橋市行田町345
松戸給水場	松戸市紙敷2-1-1
沼南給水場	柏市藤ヶ谷1892-2
<b>計</b>	<b>14</b>