

令和4年度

水道事業年報

千葉県企業局

はじめに

千葉県営水道は、昭和9年の創設以来、安定水源の確保、浄・給水場や水道管等の整備・更新、危機管理体制の充実等の取り組みを進め、今日では、県北西部を中心に11市約300万人のお客様に安全かつ良質な水を安定して供給しています。

近年の千葉県営水道を取り巻く環境は大きく変貌しつつあり、頻発する自然災害や水道施設の更新需要の増大、人口減少社会の到来による給水収益の減少等、様々な課題に対応していく必要があります。

そのため、千葉県営水道では、令和3年度から5年間の計画期間とする「千葉県営水道事業中期経営計画」において、3つの基本目標「『強靱』な水道の構築」「『安全』な水の供給」「お客様からの『信頼』の確保」を掲げ、計画的な事業の推進に取り組んでいます。

本計画の折り返しとなる令和5年度には、老朽化が著しい栗山浄水場の浄水機能移転として整備を進めてきた「ちば野菊の里浄水場（第2期）施設」が稼働する予定であり、稼働後は、新たに約45万人のお客様に、より安全で良質な水道水を安定してお届けすることが可能となります。

また、手続きのオンライン化を進めICTを積極的に導入し、お客様サービスの向上に努めているところです。

千葉県営水道の基本理念は「いつでも、安全でおいしい水を安定して供給し、お客様が安心し、信頼を寄せる水道」です。この基本理念の実現に向け、職員が一丸となって関係機関と連携を図りながら取り組んでまいります。

この事業年報は、令和4年度における千葉県営水道の事業概要と関係資料を取りまとめたものであり、千葉県営水道への理解と関心を深めていただく一助として御活用いただければ幸いです。

令和5年9月

千葉県企業局長 **吉野 美砂子**

目 次

1. 千葉県営水道概要図	1	18. 漏水防止状況	59
2. 事業認可の変遷	4	19. 料金収入等	60
3. 令和4年度事業の概要	6	(1) 給水収益の推移	60
4. 事業の推移	8	(2) 給水収益調定状況	60
5. 組 織	10	(3) 水道料金徴収区分割合	61
(1) 組 織 図	10	(4) 給水申込納付金調定状況	62
(2) 本局・出先機関の名称・位置及び所管区域	12	20. 施 設	62
(3) 事務分掌	16	(1) 浄 水 場	62
6. 職 員 構 成	22	(2) 給 水 場	62
(1) 管 理 者	22	(3) 水 源 井	64
(2) 課・所・場別、職別	22	(4) 取水門・取水塔	65
(3) 年 度 別	23	(5) 沈 砂 池	65
7. 普 及 状 況	24	(6) 着 水 井	65
(1) 市 町 村 別	24	(7) 沈 で ん 池	65
(2) 年 度 別	24	(8) 急速ろ過池	66
(3) 給水人口・給水戸数・給水栓数の推移	25	(9) オゾン接触池	66
(4) 給 水 戸 数	25	(10) 活性炭吸着池	66
(5) 給 水 栓 数	26	(11) 配 水 池	66
(6) 給 水 人 口	26	(12) 高架水槽・配水塔	67
8. 貯 水 状 況	27	(13) 調 圧 水 槽	67
(1) 水 源 図	27	(14) ポリ塩化アルミニウム注入装置	68
(2) ダム貯水容量	27	(15) 苛性ソーダ注入装置	68
(3) ダム貯水容量図	28	(16) 硫酸注入装置	69
9. 取 水 量	30	(17) 活性炭注入装置	69
(1) 浄・給水場別取水量	30	(18) 次亜塩素酸ナトリウム注入機	69
(2) 取・浄水場別水源及び水利権の状況	30	(19) 生成次亜塩素酸ナトリウム注入機	70
10. 給 水 状 況	32	(20) オゾン発生器	71
(1) 浄・給水場別給水量	32	(21) 取水ポンプ（地下水）	71
(2) 月別給水量	32	(22) 取水ポンプ（表流水）	72
(3) 浄水加工受託水量	34	(23) 送水ポンプ	72
(4) 有 取 水 量	34	(24) 配水ポンプ	72
(5) 業態別使用水量	36	(25) 洗浄ポンプ	73
(6) 給水量の内訳	37	(26) 発 電 設 備	74
(7) 給水量の系統図	38	(27) 水 管 橋	75
(8) 浄・給水場別給水量及び水道事務所・ 支所別有取水量状況と給水曲線	39	(28) 導・送・配水管布設延長	84
11. 薬品使用状況	40	(29) 水道施設の耐震化状況	86
(1) 次亜塩素酸ナトリウム	40	21. 財政状況の推移	88
(2) 苛性ソーダ	42	(1) 比較損益計算書	88
(3) 硫 酸	43	(2) 比較資本的収支表	89
(4) 粉末活性炭	44	(3) 比較貸借対照表	90
(5) 粒状活性炭	44	(4) 収益的収支の推移	92
(6) ポリ塩化アルミニウム	45	22. 費用構成	93
12. 電気使用状況	46	(1) 目 的 別	93
(1) 電気料金	46	(2) 使用水量1立方メートル当たりの給水原価	94
(2) 電気使用量	46	23. 経営分析	96
13. 水 質 状 況	48	24. 固 定 資 産	97
(1) 原水の経年変化	48	25. 企 業 債	98
(2) 原水・浄水の水質状況	53	26. 水道料金等の変遷	108
14. 給水工事施工状況	56	(1) 水道料金	108
15. 修繕処理状況	56	(2) 給水申込納付金	110
16. 量水器設置状況	58	(3) 開発負担金	110
17. 量水器修繕状況（請負）	58	27. 量水器使用料の変遷	110

1. 千葉県営水道概要図

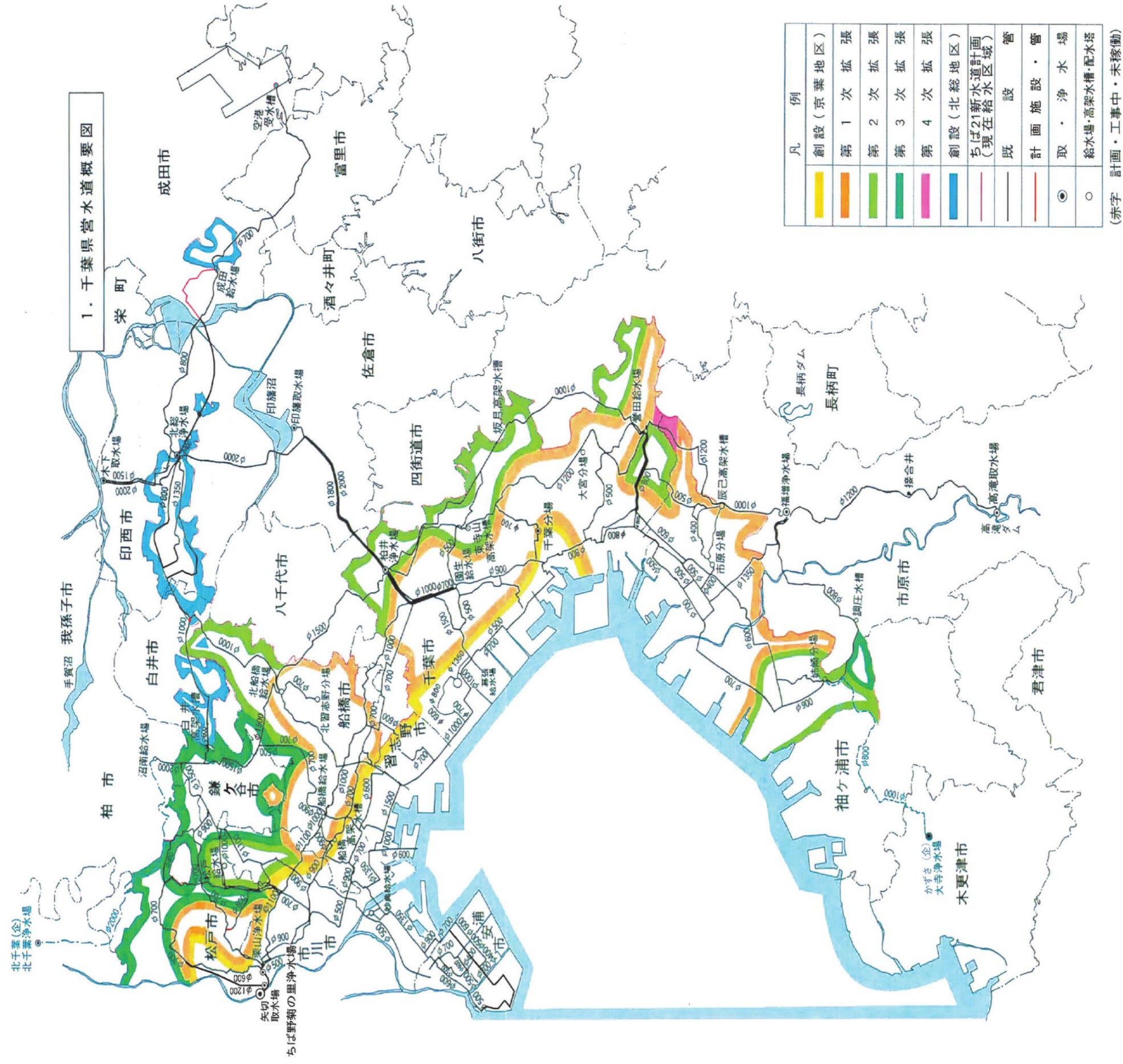

2. 事業認可の変遷

区分	東京					地域				北総地区	創設 (4拡・統合)	創設変更 (ちば21新水道計画)	
	創設	第1次拡張	第2次拡張	第3次拡張	第4次拡張	創設	昭和45年度	昭和46年度	昭和47年度				昭和48年度
事業名 内容													
認可年月日	昭和9年3月31日 昭和16年10月3日	昭和30年11月10日 昭和34年8月24日 昭和35年12月28日	昭和37年3月26日	昭和39年12月28日 昭和45年3月31日	昭和46年3月31日 昭和49年3月30日 昭和54年5月9日 昭和55年3月3日 昭和57年3月31日 廃止	昭和45年3月31日 昭和53年3月29日 昭和57年3月31日 廃止	昭和57年3月31日	平成6年3月31日					
目標年度	昭和26年度	昭和40年度	昭和42年度	昭和45年度	平成5年度	昭和61年度	平成5年度	平成5年度	平成5年度	平成5年度	平成22年度		
計画給水区域内人口 (人)	333,300	870,000	1,067,310	1,505,000	2,871,200	400,000	3,271,000	3,304,000					
計画給水人口 (人)	250,000	458,000	694,500	1,214,000	2,794,000	400,000	3,194,000	3,238,000					
普及率 (%)	75.0	52.6	65.1	80.7	97.3	100.0	97.6	98.0					
計画1日最大給水量 (m ³)	37,500	123,750	271,000	541,000	1,350,000	190,000	1,540,000	1,440,000					
計画1人1日最大給水量 (L)	150	270	390	446	483	400	482	445					
事業費 (千円) ※	3,500	2,767,000	5,943,000	15,294,000	129,332,000	22,004,000	145,383,000	(965,735,432) 計画値					
事業期間	昭和9年度～昭和16年度	昭和31年度～昭和37年度	昭和37年度～昭和41年度	昭和40年度～昭和46年度	昭和46年度～平成4年度	昭和45年度～昭和61年度	昭和57年度～平成5年度	平成6年度～平成22年度					
完成年月	昭和16年12月	昭和37年12月	昭和42年5月	昭和47年3月	平成5年3月	昭和62年3月	平成6年3月	平成23年3月					
通水年月	昭和11年6月	昭和30年11月	昭和39年8月	昭和43年7月	昭和46年4月	昭和47年1月	昭和57年4月	平成8年2月					
水源	江戸川 地下 水	江戸川 地下 水	江戸川 地下 水	江戸川 沼 水	江戸川 沼 水	利根川 地下 水	江戸川 沼 水	江戸川 沼 水	川根 老 房 水	川根 老 房 水	川根 老 房 水	川根 老 房 水	
千葉浄水場	10,500	500	8,000		△6,000 (内△13,000予備水源)				平成4年度に「千葉分場」に 改称				
江戸川浄水場(仮称)												平成19年度に「ちば野菊 の里浄水場」稼動(給水 能力 60,000)	
古ヶ崎浄水場	27,000				33,000		60,000						
栗山浄水場		66,000	120,000				186,000						
柏井浄水場				270,000	456,000		555,000					530,000	
北総浄水場						190,000	126,700					103,500	
							63,300					126,700	
												14,800	

福 増 浄 水 場									90,000	90,000	90,000	幕張給水場 ○砂典給水場 ○ちば野菊の里 浄水場
房総環水路系 浄水場(仮称)											41,000	
今 井 分 場		4,000	5,000					△9,000(廃止)				
市 原 分 場		9,000	2,000					(内△11,000予備水源)				
大 宮 分 場		6,750	250					(内△10,000予備水源)				
姉 崎 分 場			12,000					(内△12,000予備水源)				
北習志野分場								12,000				
北千葉(企)受水 沼南給水場								228,000		228,000	228,000	
君津(企)受水 姉崎分場												
幕張施設能力								60,000		60,000	60,000	
施 設 能 力		86,250	147,250	270,000	270,000	270,000	270,000	867,000	190,000	1,215,700	1,280,700	
		123,750	271,000	541,000	541,000	541,000	541,000	1,350,000	190,000	324,300	159,300	
		37,500						1,350,000	190,000	1,540,000	1,440,000	
建設された 主 な 設 施	○江戸川取水施設 取水塔、沈砂池 ○古ヶ崎浄水場 沈でん池、 ろ過池、配水塔 ○千葉浄水場 曝気槽、配水池、 急速ろ過池、 高架水槽 ○今井分場	○矢切取水場 取水塔、沈砂池、 沈砂池排水設備 ○栗山浄水場 高速凝集沈でん 池 急速ろ過池、 管理本館、 船橋高架水槽 ○市原分場 沈砂池、配水塔 ○大宮分場 配水池、 高架水槽	○矢切取水場 取水塔、 沈砂池、 φ1100mm導水管 ○栗山浄水場 集水井、 急速ろ過池 ○姉崎分場 沈砂池、 高架水槽 ○船橋給水場	○印旛取水場 沈砂池、 φ1800mm導水管 ○柏井浄水場 急速かくはん 池、 急速ろ過池、 高架水槽、 塩素混和池、 中央管理本館、 配水池、 調圧水槽 ○菅田給水場 ○園生給水場	○木下導水施設 φ2000mm導水管 ○古ヶ崎浄水場 洗浄水槽、 薬品注入設備、 排水処理設備 ○柏井浄水場 薬品注入設備、 特殊処理設備、 才ゾン発生設 備、制御用計 算 機設備、発生設 備、活性炭設備 排水処理設備 ○北習志野分場 ○市原東給水場 ○北船橋給水場 ○松戸給水場 ○沼南給水場	○木下取水場 沈砂池、 活性炭注入室、 φ1500mm導水管 ○北総浄水場 急速かくはん 池、 急速ろ過池、 薬品注入設備、 中央管理本館、 水質試験室、 排水処理設備、 赤外線警戒装置 ○成田給水場 本館、高架水槽	○高滝取水場 ポンプ槽、 粉末活性炭注入 設備、 φ1200mm導水管 ○樋増浄水場 沈でん池、 ろ過池、 管理本館、 才ゾン設備、 活性炭吸着池、 活性炭注入設備、 薬品注入設備 ○柏井浄水場 配水池、 ポンプ設備 ○北総浄水場 配水池、 ポンプ設備 ○菅田給水場 配水池					

※は、実績に基づいた値 (注 上段既設、下段新設)

3. 令和4年度事業の概要

千葉県上水道事業は昭和9年に創設され、昭和11年から給水を開始して以来、県勢の発展に合わせ、数度の事業拡大を行ってきた。

令和4年度末現在、給水区域は県北西部地域の11市（千葉市、市川市、船橋市、松戸市、成田市、習志野市、市原市、鎌ヶ谷市、浦安市、印西市、白井市）に及び、県人口の約半数に当たる約300万人の給水人口は、東京都、横浜市の上水道事業に次いで全国第3位の規模となっている。

この間、安全かつ良質な水を安定してお客様にお届けすることを最大の使命として、安定水源の確保、浄・給水場や管路等の整備・更新、危機管理体制の充実、業務効率の向上や経営体質の強化等に取り組んできた。

しかし、近年の県営水道を取り巻く環境は大きく変貌しつつあり、頻発する自然災害、将来的には人口減少社会の到来、さらに施設や管路の更新需要の増大などもあり、様々な課題に対応していく必要がある。

そのため、令和3年度から令和7年度までの水道事業経営の基本計画である「千葉県営水道事業中期経営計画」を令和3年3月に策定した。

この計画では、基本理念「いつでも、安全でおいしい水を安定して供給し、お客様が安心し、信頼を寄せる水道」の実現に向けて、直面する経営課題に対処していくため、「『強靱』な水道の構築」、「『安全』な水の供給」及び「お客様からの『信頼』の確保」を3つの基本目標として、必要な施策や取組を体系化した。計画の2年目に当たる令和4年度の主な取組状況は以下のとおりである。

(1) 千葉県営水道事業中期経営計画

基本目標1 「強靱」な水道の構築

安定給水の確保として浄・給水場等及び管路の更新・整備に取り組み、ちば野菊の里浄水場（第2期）施設整備における洗浄排水池機械設備工事が完成した。災害に強い施設整備の推進として、浄・給水場等及び管路の耐震化の推進や停電・浸水対策の強化等を実施し、湾岸埋立地域における管路の耐震化を推進したほか、高滝接合井等6施設の計装設備の電源強化工事が完了した。また、危機管理体制の充実として、緊急時に備えた体制の充実等に取り組み、非常時対応訓練等を実施することで、災害対応力の向上を図った。

基本目標2 「安全」な水の供給

安全で安心な水づくりとして水源の監視・保全に取り組み、定期及び臨時の水源水質調査等を実施した。また、おいしい水の供給として柏井浄水場及び園生給水場の配水区域での残留塩素低減化試験等の技術的な取組や、おいしい水懇話会の開催等のお客様との取組を実施した。

基本目標 3 お客様からの「信頼」の確保

お客様サービスの向上として、支払い方法の多様化に取り組み、水道料金等のクレジットカード払いを開始したほか、大規模事業体の責務と社会貢献として、独立行政法人国際協力機構（JICA）からの要請を受け、令和4年12月から2年間の任期で職員1名を東ティモール民主共和国に派遣し、技術支援を行っている。また、運営基盤の強化として、職員の育成・確保及び能力開発等に取り組み、実践的な技術研修の実施による技術継承の推進を図った。

(2) 給水及び業務状況

令和4年度の年間給水量は、3億1,425万4,786立方メートルで、前年度と比較して450万2,113立方メートルの減となった。なお、一日平均給水量は86万972立方メートルであり、一日最大給水量は令和4年7月1日の93万1,830立方メートルであった。給水人口は前年度と比較して7,795人増の307万2,430人であり、給水戸数は155万7,524戸、給水栓数は148万259栓となった。

(3) 経理状況

収益的収支の状況は、収入が825億7,092万5,215円、支出が748億8,105万7,667円であった。なお、損益については、収益が757億1,776万9,244円、費用が718億2,386万1,741円であり、純利益が38億9,390万7,503円であった。

資本的収支の状況は、収入が155億786万260円、支出が571億1,338万8,653円であった。なお、収支の差引きで416億552万8,393円の不足が生じたが、この不足額は当年度分消費税及び地方消費税資本的収支調整額37億9,554万345円、減債積立金85億1,904万5,021円、過年度分損益勘定留保資金227億409万9,919円及び当年度分損益勘定留保資金65億8,684万3,108円で補てんした。

4. 事業の推移

項目	H25	H26	H27	H28
給水人口 (人)	2,952,545	2,968,417	2,993,421	3,012,153
給水戸数 (戸)	1,395,001	1,412,884	1,432,435	1,453,515
給水栓数 (栓)	1,300,739	1,320,188	1,340,237	1,362,306
普及率 (%)	96.4	96.4	96.4	96.5
導送配水管布設延長 (m)	8,930,297	8,972,651	9,014,079	9,057,224
施設能力 (m ³ /日)	1,254,000	1,254,000	1,254,000	1,254,000
取水水量 (m ³)	325,319,689	323,294,065	325,349,208	325,623,596
給水量 (m ³)	318,155,900	316,691,975	318,402,038	319,280,046
有効水量 (m ³)	314,025,175	311,512,584	312,941,746	313,685,426
有効率 (%)	98.7	98.4	98.3	98.3
有収水量 (m ³)	301,431,244	298,274,286	299,694,083	300,784,541
有収率 (%)	94.7	94.2	94.1	94.2
一日最大給水量 (m ³)	972,059	1,037,877	1,010,798	939,574
(年月日)	H25.7.13	H26.7.26	H27.7.25	H28.2.26
一日最小給水量 (m ³)	801,655	787,451	794,512	791,568
(年月日)	H25.1.2	H26.10.5	H27.1.2	H28.5.4
一日平均給水量 (m ³)	871,660	867,649	869,951	874,740
一人一日最大給水量 (L)	329	350	338	312
一人一日平均給水量 (L)	295	292	291	290
最大稼働率 (%)	77.5	82.8	80.6	74.9
負荷率 (%)	89.7	83.6	86.1	93.1
施設利用率 (%)	69.5	69.2	69.4	69.8
供給単価 (円)	202.39	201.43	201.01	200.68
給水原価 (円)	196.80	181.85	181.39	175.85
給水収益 (円)	60,113,873,499	59,196,828,813	59,356,120,745	59,486,650,576
分水収益 (円)	730,308,976	730,121,068	732,008,014	724,351,482
給水申込納付金 (円)	5,300,075,847	4,254,178,942	3,909,557,154	4,030,945,243
開発負担金 (円)	1,361,039,830	949,209,100	1,099,379,478	925,851,899
企業債未償還額 (千円)	164,714,142	156,253,478	147,336,742	145,851,182
職員数 (人)	868	875	876	882

H29	H30	R1	R2	R3	R4
3,027,417	3,042,838	3,056,177	3,062,104	3,064,635	3,072,430
1,466,372	1,491,237	1,510,784	1,525,013	1,539,353	1,557,524
1,383,363	1,408,359	1,429,350	1,445,122	1,461,160	1,480,259
96.5	96.5	96.5	96.5	96.5	96.5
9,099,636	9,140,969	9,178,962	9,207,224	9,234,783	9,268,786
1,254,000	1,254,000	1,254,000	1,266,000	1,266,000	1,266,000
328,558,689	326,283,534	323,400,590	328,454,502	325,352,016	321,388,487
324,104,429	321,312,968	317,353,546	322,267,497	318,756,899	314,254,786
317,010,190	316,173,878	315,475,228	321,632,093	317,672,895	312,092,395
97.8	98.4	99.4	99.8	99.7	99.3
303,825,903	305,951,105	305,369,890	312,275,012	309,463,084	303,879,239
93.7	95.2	96.2	96.9	97.1	96.7
1,033,392	1,049,734	1,050,982	998,937	960,390	931,830
H29.7.2	H30.7.21	R1.8.3	R2.8.8	R3.8.21	R4.7.1
811,667	809,378	768,226	802,293	790,711	770,655
H29.8.15	H30.5.3	H31.4.26	R2.5.4	R3.8.14	R4.8.13
887,957	880,310	867,086	882,925	873,307	860,972
341	345	344	326	313	303
293	289	284	288	285	280
82.4	83.7	83.8	78.9	75.9	73.6
85.9	83.9	82.5	88.4	90.9	92.4
70.8	70.2	69.1	69.7	69.0	68.0
200.15	199.26	198.23	192.09	192.63	195.78
176.72	180.70	184.99	179.57	179.64	196.56
59,911,502,337	60,066,812,540	59,634,003,358	59,111,950,067	58,751,763,932	58,631,862,977
715,971,970	715,950,760	715,750,626	716,166,557	707,838,268	706,828,844
4,394,846,290	3,878,568,129	3,715,876,101	3,810,410,637	3,726,791,360	3,703,875,950
955,809,824	921,289,768	886,559,112	1,098,615,957	860,513,147	1,030,465,598
141,918,146	137,607,508	136,535,937	137,109,219	138,560,852	139,154,674
890	896	917	933	938	933

・供給単価、給水原価、給水収益、分水収益、給水申込納付金、開発負担金は税抜きの額

5. 組織（水道事業に関するもの）

(1) 組織図（令和4年4月1日現在）

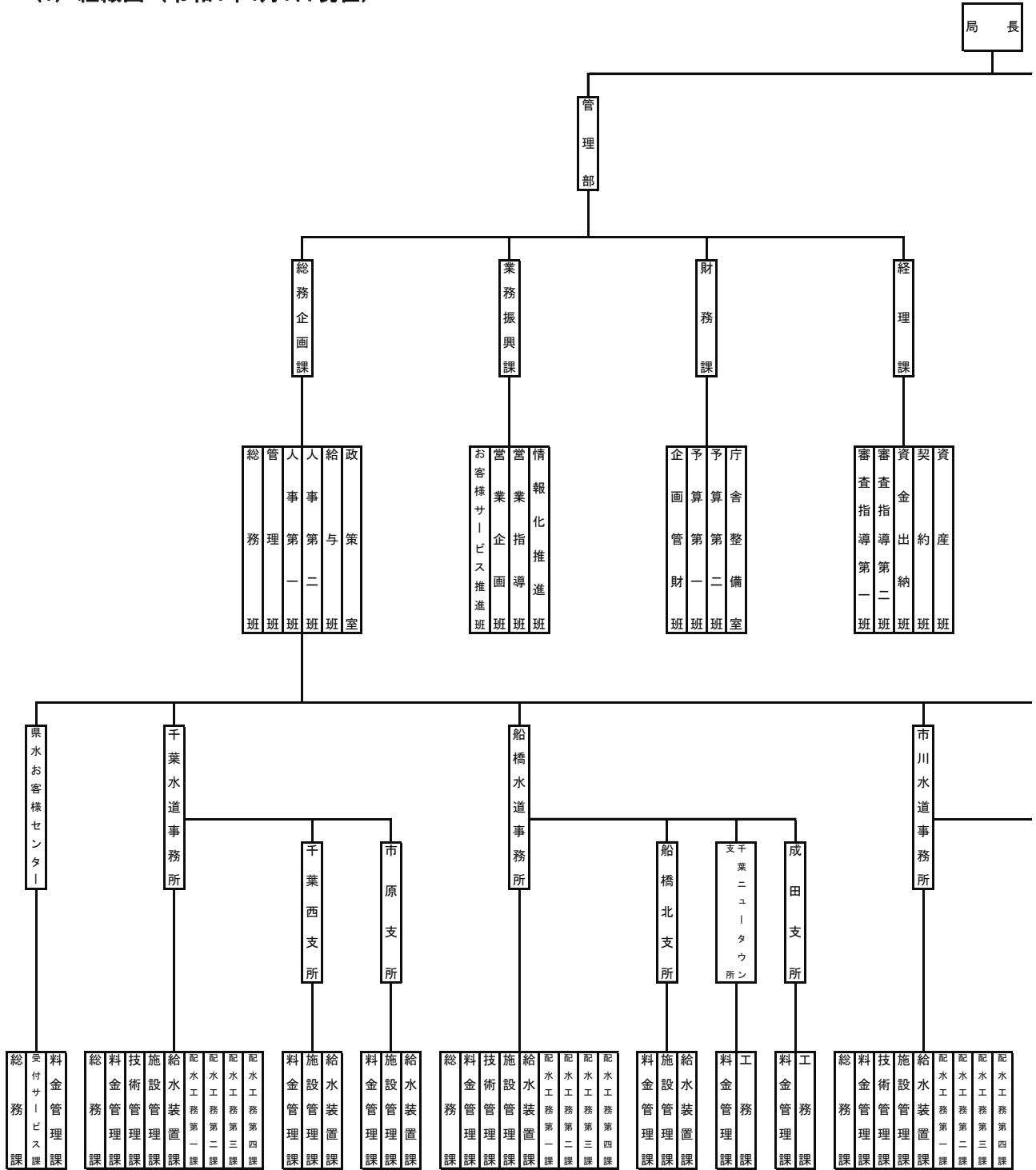

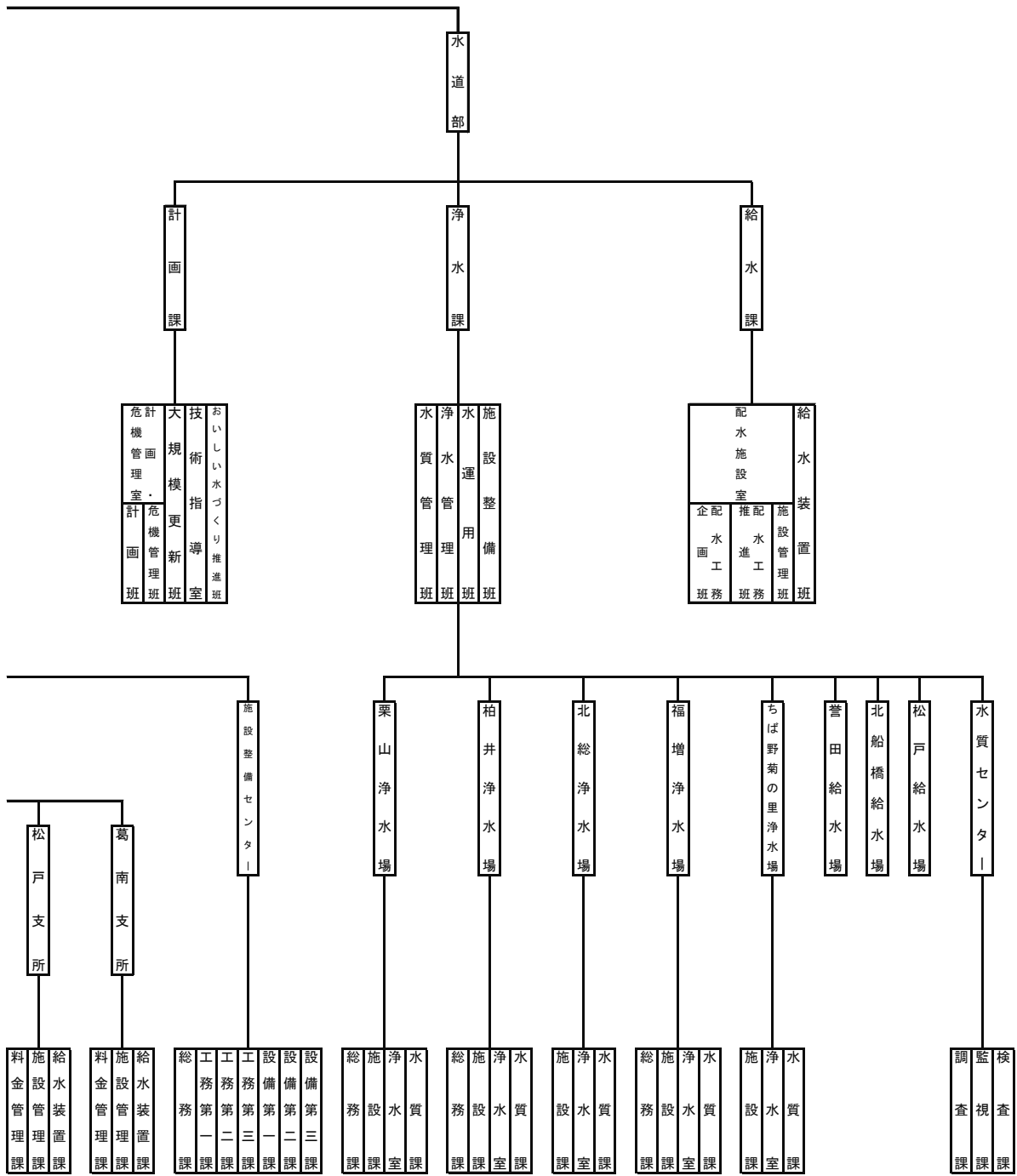

(2) 本局・出先機関の名称・位置及び所管区域

名 称	位 置	所 管 区 域
総務企画課 業務振興課 財務課 経理課 計画課 浄水課 給水課	千葉県花見川区幕張町5丁目 417番地24	
県水お客様センター	—	
千葉水道事務所	千葉市中央区南町1丁目4番7号	千葉市及び市原市
船橋水道事務所	船橋市高瀬町62番12号	船橋市、成田市、習志野市、鎌ヶ谷市、印西市及び白井市
市川水道事務所	市川市南八幡1丁目10番15号	市川市、松戸市及び浦安市
施設整備センター	船橋市高瀬町62番12号	
栗山浄水場	松戸市栗山198番地	
柏井浄水場	千葉県花見川区柏井町430番地	
北総浄水場	印西市竜腹寺296番地	
福増浄水場	市原市福増47番地	
ちば野菊の里浄水場	松戸市栗山478-1番地	
誉田給水場	千葉県緑区おゆみ野6丁目 33番地1号	
北船橋給水場	船橋市大穴北7丁目8番1号	
松戸給水場	松戸市紙敷2丁目1番1号	
水質センター	千葉県美浜区若葉3丁目1番7号	

なお、各水道事務所・支所における料金管理課、技術管理課、施設管理課、給水装置課及び工務課に係る事務については、給水区域内の各区域を以下のとおり分掌する。

名 称	位 置	所 管 区 域
千葉水道事務所	千葉市中央区南町1丁目4番7号	千葉市中央区 青葉町・赤井町・旭町・市場町・稲荷町一丁目・稲荷町二丁目・稲荷町三丁目・亥鼻一丁目・亥鼻二丁目・亥鼻三丁目・今井町・今井一丁目・今井二丁目・今井三丁目・院内一丁目・院内二丁目・鶯の森町・大森町・生実町・春日一丁目・春日二丁目・葛城一丁目・葛城二丁目・葛城三丁目・要町・亀井町・亀岡町・川崎町・川戸町・栄町・寒川町一丁目・寒川町二丁目・寒川町三丁目・塩田町・汐見丘町・白旗一丁目・白旗二丁目・白旗三丁目・新宿一丁目・新宿二丁目・新千葉一丁目・新千葉二丁目・新千葉三丁目・新田町・新町・神明町・末広一丁目・末広二丁目・末広三丁目・末広四丁目・末広五丁目・蘇我一丁目・蘇我二丁目・蘇我三丁目・蘇我四丁目・蘇我五丁目・蘇我町一丁目・蘇我町二丁目・大蔵寺町・千葉寺町・千葉港・中央一丁目・中央二丁目・中央三丁目・中央四丁目・中央港一丁目・中央港二丁目・鶴沼町・出州港・道場北町・道場北一丁目・道場北二丁目・道場南一丁目・道場南二丁目・問屋町・長洲一丁目・長洲二丁目・新浜町・仁戸名町・登戸一丁目・登戸二丁目・登戸三丁目・登戸四丁目・登戸五丁目・花輪町・浜野町・東本町・富士見一丁目・富士見二丁目・星久喜町・本千葉町・本町一丁目・本町二丁目・本町三丁目・松ヶ丘町・港町・南生実町・南町一丁目・南町二丁目・南町三丁目・都町・都町一丁目・都町二丁目・都町三丁目・宮崎町・宮崎一丁目・宮崎二丁目・村田町・矢作町・祐光一丁目・祐光二丁目・祐光三丁目・祐光四丁目及び若草一丁目
		千葉市稲毛区 小深町
		千葉市若葉区 太田町・大宮町・大宮台一丁目・大宮台二丁目・大宮台三丁目・大宮台四丁目・大宮台五丁目・大宮台六丁目・大宮台七丁目・小倉町・小倉台一丁目・小倉台二丁目・小倉台三丁目・小倉台四丁目・小倉台五丁目・小倉台六丁目・小倉台七丁目・貝塚一丁目・貝塚二丁目・貝塚町・加曾利町・北大宮台・坂月町・桜木一丁目・桜木二丁目・桜木三丁目・桜木四丁目・桜木五丁目・桜木六丁目・桜木七丁目・桜木八丁目・桜木北一丁目・桜木北二丁目・桜木北三丁目・高品町・千城台北一丁目・千城台北二丁目・千城台北三丁目・千城台北四丁目・千城台西一丁目・千城台西二丁目・千城台西三丁目・千城台東一丁目・千城台東二丁目・千城台東三丁目・千城台東四丁目・千城台南一丁目・千城台南二丁目・千城台南三丁目・千城台南四丁目・都賀一丁目・都賀二丁目・都賀三丁目・都賀四丁目・都賀五丁目・都賀の台一丁目・都賀の台二丁目・都賀の台三丁目・都賀の台四丁目・西都賀一丁目・西都賀二丁目・西都賀三丁目・西都賀四丁目・西都賀五丁目・原町・若松町・若松台一丁目・若松台二丁目及び若松台三丁目並びに大草町・金親町・北谷津町及び下田町の各一部
		千葉市緑区 大金沢町・落井町・おゆみ野一丁目・おゆみ野二丁目・おゆみ野三丁目・おゆみ野四丁目・おゆみ野五丁目・おゆみ野六丁目・おゆみ野有吉・おゆみ野中央一丁目・おゆみ野中央二丁目・おゆみ野中央三丁目・おゆみ野中央四丁目・おゆみ野中央五丁目・おゆみ野中央六丁目・おゆみ野中央七丁目・おゆみ野中央八丁目・おゆみ野中央九丁目・おゆみ野南一丁目・おゆみ野南二丁目・おゆみ野南三丁目・おゆみ野南四丁目・おゆみ野南五丁目・おゆみ野南六丁目・鎌取町・刈田子町・小金沢町・椎名崎町・大膳野町・高田町・富岡町・中西町・東山科町・平川町・平山町・古市場町・辺田町・誉田町一丁目・誉田町二丁目・誉田町三丁目及び茂呂町
千葉県美浜区 幸町一丁目・幸町二丁目及び新港		

名 称	位 置	所 管 区 域
千 葉 水 道 事 務 所 千 葉 西 支 所	千 葉 市 美 浜 区 真 砂 5 丁 目 20 番	千 葉 市 中 央 区 千 葉 水 道 事 務 所 の 所 管 区 域 以 外 の 区 域
		千 葉 市 花 見 川 区 全 部 の 区 域
		千 葉 市 稲 毛 区 千 葉 水 道 事 務 所 の 所 管 区 域 以 外 の 区 域
		千 葉 市 若 葉 区 愛 生 町・殿 台 町・東 寺 山 町・み つ わ 台 一 丁 目・み つ わ 台 二 丁 目・み つ わ 台 三 丁 目・み つ わ 台 四 丁 目・み つ わ 台 五 丁 目 及 び 源 町
千 葉 水 道 事 務 所 市 原 支 所	市 原 市 五 所 1445 番 4 号	千 葉 市 美 浜 区 千 葉 水 道 事 務 所 の 所 管 区 域 以 外 の 区 域
		市 原 市 の うち、青 葉 台 一 丁 目・青 葉 台 二 丁 目・青 葉 台 三 丁 目・青 葉 台 四 丁 目・青 葉 台 五 丁 目・青 葉 台 六 丁 目・青 葉 台 七 丁 目・青 葉 台 八 丁 目・青 柳・青 柳 一 丁 目・青 柳 二 丁 目・青 柳 三 丁 目・青 柳 北 一 丁 目・青 柳 北 二 丁 目・青 柳 北 三 丁 目・青 柳 北 四 丁 目・青 柳 緑 地・旭 五 所・姉 崎・姉 崎 海 岸・姉 崎 西 一 丁 目・姉 崎 西 二 丁 目・姉 崎 西 三 丁 目・姉 崎 東 一 丁 目・姉 崎 東 二 丁 目・姉 崎 東 三 丁 目・天 羽 田・飯 沼・泉 台 一 丁 目・泉 台 二 丁 目・泉 台 五 丁 目・市 原・今 津 朝 山・不 入 斗・岩 崎・岩 崎 一 丁 目・岩 崎 二 丁 目・岩 崎 西 一 丁 目・岩 崎 緑 地・岩 野 見・大 殿・柏 原・片 又 木・加 茂・加 茂 一 丁 目・加 茂 二 丁 目・菊 間・北 国 分 寺 台 一 丁 目・北 国 分 寺 台 二 丁 目・北 国 分 寺 台 三 丁 目・北 国 分 寺 台 四 丁 目・北 国 分 寺 台 五 丁 目・君 塚・君 塚 一 丁 目・君 塚 二 丁 目・君 塚 三 丁 目・君 塚 四 丁 目・君 塚 五 丁 目・草 刈・五 井・五 井 海 岸・五 井 金 杉 一 丁 目・五 井 金 杉 二 丁 目・五 井 金 杉 三 丁 目・五 井 金 杉 四 丁 目・五 井 中 央 西 一 丁 目・五 井 中 央 西 二 丁 目・五 井 中 央 西 三 丁 目・五 井 中 央 東 一 丁 目・五 井 中 央 東 二 丁 目・五 井 中 央 南 一 丁 目・五 井 西 一 丁 目・五 井 西 二 丁 目・五 井 西 三 丁 目・五 井 西 四 丁 目・五 井 西 五 丁 目・五 井 西 六 丁 目・五 井 西 七 丁 目・五 井 東 一 丁 目・五 井 東 二 丁 目・五 井 東 三 丁 目・五 井 南 海 岸・郡 本・郡 本 一 丁 目・郡 本 二 丁 目・郡 本 三 丁 目・郡 本 四 丁 目・郡 本 五 丁 目・郡 本 六 丁 目・国 分 寺 台 中 央 一 丁 目・国 分 寺 台 中 央 二 丁 目・国 分 寺 台 中 央 三 丁 目・国 分 寺 台 中 央 四 丁 目・国 分 寺 台 中 央 五 丁 目・国 分 寺 台 中 央 六 丁 目・国 分 寺 台 中 央 七 丁 目・五 所・西 広・西 広 一 丁 目・西 広 二 丁 目・西 広 三 丁 目・西 広 四 丁 目・西 広 五 丁 目・桜 台 一 丁 目・桜 台 二 丁 目・桜 台 三 丁 目・桜 台 四 丁 目・更 級 一 丁 目・更 級 二 丁 目・更 級 三 丁 目・更 級 四 丁 目・更 級 五 丁 目・椎 津・椎 の 木 台 一 丁 目・椎 の 木 台 二 丁 目・島 野・白 塚・白 金 町 一 丁 目・白 金 町 二 丁 目・白 金 町 三 丁 目・白 金 町 四 丁 目・白 金 町 五 丁 目・白 金 町 六 丁 目・諏 訪 一 丁 目・諏 訪 二 丁 目・惣 社・惣 社 一 丁 目・惣 社 二 丁 目・惣 社 三 丁 目・惣 社 四 丁 目・惣 社 五 丁 目・辰 巳 台 西 一 丁 目・辰 巳 台 西 二 丁 目・辰 巳 台 西 三 丁 目・辰 巳 台 西 四 丁 目・辰 巳 台 西 五 丁 目・辰 巳 台 東 一 丁 目・辰 巳 台 東 二 丁 目・辰 巳 台 東 三 丁 目・辰 巳 台 東 四 丁 目・辰 巳 台 東 五 丁 目・玉 前・玉 前 西 一 丁 目・玉 前 西 二 丁 目・玉 前 西 三 丁 目・玉 前 緑 地・千 種 一 丁 目・千 種 二 丁 目・千 種 三 丁 目・千 種 四 丁 目・千 種 五 丁 目・千 種 六 丁 目・千 種 七 丁 目・千 種 海 岸・ち は ら 台 西 一 丁 目・ち は ら 台 西 二 丁 目・ち は ら 台 西 三 丁 目・ち は ら 台 西 四 丁 目・ち は ら 台 西 五 丁 目・ち は ら 台 西 六 丁 目・ち は ら 台 東 一 丁 目・ち は ら 台 東 二 丁 目・ち は ら 台 東 三 丁 目・ち は ら 台 東 四 丁 目・ち は ら 台 東 五 丁 目・ち は ら 台 東 六 丁 目・ち は ら 台 東 七 丁 目・ち は ら 台 東 八 丁 目・ち は ら 台 東 九 丁 目・ち は ら 台 南 一 丁 目・ち は ら 台 南 二 丁 目・ち は ら 台 南 三 丁 目・ち は ら 台 南 四 丁 目・ち は ら 台 南 五 丁 目・ち は ら 台 南 六 丁 目・廿 五 里・出 津・出 津 西 一 丁 目・中 西 町・西 国 分 寺 台 一 丁 目・西 国 分 寺 台 二 丁 目・西 五 所・西 野 谷・根 田・根 田 一 丁 目・根 田 二 丁 目・根 田 三 丁 目・根 田 四 丁 目・能 満・野 毛・畑 木・東 国 分 寺 台 一 丁 目・東 国 分 寺 台 二 丁 目・東 国 分 寺 台 三 丁 目・東 国 分 寺 台 四 丁 目・東 国 分 寺 台 五 丁 目・東 五 所・平 田・深 城・藤 井・藤 井 一 丁 目・藤 井 二 丁 目・藤 井 三 丁 目・藤 井 四 丁 目・古 市 場・松 ヶ 島・松 ヶ 島 一 丁 目・松 ヶ 島 二 丁 目・松 ヶ 島 西 一 丁 目・松 ヶ 島 緑 地・南 国 分 寺 台 一 丁 目・南 国 分 寺 台 二 丁 目・南 国 分 寺 台 三 丁 目・南 国 分 寺 台 四 丁 目・南 国 分 寺 台 五 丁 目・迎 田・村 上・茂 呂 町・門 前・門 前 一 丁 目・門 前 二 丁 目・山 木・山 田 橋・山 田 橋 一 丁 目・山 田 橋 二 丁 目・山 田 橋 三 丁 目・八 幡・八 幡 石 塚 一 丁 目・八 幡 石 塚 二 丁 目・八 幡 浦 一 丁 目・八 幡 浦 二 丁 目・八 幡 海 岸 通・八 幡 北 町 一 丁 目・八 幡 北 町 二 丁 目・八 幡 北 町 三 丁 目・有 秋 台 西 一 丁 目・有 秋 台 西 二 丁 目・有 秋 台 東 一 丁 目・有 秋 台 東 二 丁 目・有 秋 台 東 三 丁 目・若 宮 一 丁 目・若 宮 二 丁 目・若 宮 三 丁 目・若 宮 四 丁 目・若 宮 五 丁 目・若 宮 六 丁 目 及 び 若 宮 七 丁 目 並 び に 泉 台 三 丁 目・泉 台 四 丁 目・今 富・海 保・西 広 六 丁 目 及 び 町 田 の 各 一 部
船 橋 水 道 事 務 所	船 橋 市 高 瀬 町 62 番 12 号	船 橋 市 の うち、旭 町・旭 町 一 丁 目・旭 町 二 丁 目・旭 町 三 丁 目・旭 町 四 丁 目・旭 町 五 丁 目・旭 町 六 丁 目・東 町・市 場 一 丁 目・市 場 二 丁 目・市 場 三 丁 目・市 場 四 丁 目・市 場 五 丁 目・印 内 一 丁 目・印 内 二 丁 目・印 内 三 丁 目・印 内 町・海 神 一 丁 目・海 神 二 丁 目・海 神 三 丁 目・海 神 四 丁 目・海 神 五 丁 目・海 神 六 丁 目・海 神 町 二 丁 目・海 神 町 三 丁 目・海 神 町 西 一 丁 目・海 神 町 東 一 丁 目・海 神 町 南 一 丁 目・葛 飾 町 二 丁 目・上 山 町 一 丁 目・上 山 町 二 丁 目・上 山 町 三 丁 目・北 本 町 一 丁 目・北 本 町 二 丁 目・行 田 一 丁 目・行 田 二 丁 目・行 田 三 丁 目・行 田 町・古 作 一 丁 目・古 作 二 丁 目・古 作 三 丁 目・古 作 四 丁 目・古 作 町・栄 町 一 丁 目・栄 町 二 丁 目・潮 見 町・駿 河 台 一 丁 目・駿 河 台 二 丁 目・高 瀬 町・中 野 一 丁 目・中 野 木 二 丁 目・夏 見 一 丁 目・夏 見 二 丁 目・夏 見 三 丁 目・夏 見 四 丁 目・夏 見 五 丁 目・夏 見 六 丁 目・夏 見 七 丁 目・夏 見 台 一 丁 目・夏 見 台 二 丁 目・夏 見 台 三 丁 目・夏 見 台 四 丁 目・夏 見 台 五 丁 目・夏 見 台 六 丁 目・夏 見 町 二 丁 目・西 浦 一 丁 目・西 浦 二 丁 目・西 浦 三 丁 目・西 船 一 丁 目・西 船 二 丁 目・西 船 三 丁 目・西 船 四 丁 目・西 船 五 丁 目・西 船 六 丁 目・西 船 七 丁 目・浜 町 一 丁 目・浜 町 二 丁 目・浜 町 三 丁 目・東 中 山 一 丁 目・東 中 山 二 丁 目・東 船 橋 一 丁 目・東 船 橋 二 丁 目・東 船 橋 三 丁 目・東 船 橋 四 丁 目・東 船 橋 五 丁 目・東 船 橋 六 丁 目・東 船 橋 七 丁 目・日 の 出 一 丁 目・日 の 出 二 丁 目・藤 原 一 丁 目・藤 原 二 丁 目・藤 原 三 丁 目・藤 原 四 丁 目・藤 原 五 丁 目・藤 原 六 丁 目・藤 原 八 丁 目・二 子 町・本 郷 町・本 町 一 丁 目・本 町 二 丁 目・本 町 三 丁 目・本 町 四 丁 目・本 町 五 丁 目・本 町 六 丁 目・本 町 七 丁 目・前 貝 塚 町・前 原 西 一 丁 目・前 原 西 二 丁 目・前 原 西 三 丁 目・前 原 西 四 丁 目・前 原 西 五 丁 目・前 原 西 六 丁 目・前 原 西 七 丁 目・前 原 西 八 丁 目・前 原 東 一 丁 目・前 原 東 二 丁 目・前 原 東 三 丁 目・前 原 東 四 丁 目・前 原 東 五 丁 目・前 原 東 六 丁 目・湊 町 一 丁 目・湊 町 二 丁 目・湊 町 三 丁 目・南 海 神 一 丁

名 称	位 置	所 管 区 域
		目・南海神二丁目・南本町・宮本一丁目・宮本二丁目・宮本三丁目・宮本四丁目・宮本五丁目・宮本六丁目・宮本七丁目・宮本八丁目・宮本九丁目・本中山一丁目・本中山二丁目・本中山三丁目・本中山四丁目・本中山五丁目・本中山六丁目・本中山七丁目・山手一丁目・山手二丁目・山手三丁目・山野町・若松一丁目・若松二丁目及び若松三丁目並びに藤原七丁目の一部並びに習志野市のうち、茜浜一丁目・茜浜二丁目・茜浜三丁目・秋津一丁目・秋津二丁目・秋津三丁目・秋津四丁目・秋津五丁目・香澄一丁目・香澄二丁目・香澄三丁目・香澄四丁目・香澄五丁目・香澄六丁目・鷺沼一丁目・鷺沼二丁目・鷺沼三丁目・鷺沼四丁目・鷺沼五丁目・芝園一丁目・芝園二丁目・芝園三丁目・袖ヶ浦一丁目・袖ヶ浦二丁目・袖ヶ浦三丁目・袖ヶ浦四丁目・袖ヶ浦五丁目・袖ヶ浦六丁目・津田沼二丁目・津田沼四丁目・津田沼五丁目・津田沼六丁目・津田沼七丁目・奏の杜一丁目・奏の杜二丁目・奏の杜三丁目・谷津一丁目・谷津二丁目・谷津三丁目・谷津四丁目・谷津五丁目・谷津六丁目・谷津七丁目及び谷津町並びに津田沼三丁目の一部
船橋水道事務所 船橋北支所	船橋市高根台1丁目5番1号	船橋市のうち、大穴北一丁目・大穴北二丁目・大穴北三丁目・大穴北四丁目・大穴北五丁目・大穴北六丁目・大穴北七丁目・大穴北八丁目・大穴町・大穴南一丁目・大穴南二丁目・大穴南三丁目・大穴南四丁目・大穴南五丁目・大神保町・金杉一丁目・金杉二丁目・金杉三丁目・金杉四丁目・金杉五丁目・金杉六丁目・金杉七丁目・金杉八丁目・金杉九丁目・金杉台一丁目・金杉台二丁目・金杉町・金堀町・楠が山町・車方町・高野台一丁目・高野台二丁目・高野台三丁目・高野台四丁目・高野台五丁目・小野田町・米ヶ崎町・古和釜町・咲が丘一丁目・咲が丘二丁目・咲が丘三丁目・咲が丘四丁目・芝山一丁目・芝山二丁目・芝山三丁目・芝山四丁目・芝山五丁目・芝山六丁目・芝山七丁目・新高根一丁目・新高根二丁目・新高根三丁目・新高根四丁目・新高根五丁目・新高根六丁目・神保町・鈴身町・高根台一丁目・高根台二丁目・高根台三丁目・高根台四丁目・高根台五丁目・高根台六丁目・高根台七丁目・高根町・滝台一丁目・滝台二丁目・滝台町・田喜野井一丁目・田喜野井二丁目・田喜野井三丁目・田喜野井四丁目・田喜野井五丁目・田喜野井六丁目・田喜野井七丁目・坪井町・坪井西・坪井東・豊富町・七林町・習志野一丁目・習志野二丁目・習志野三丁目・習志野台一丁目・習志野台二丁目・習志野台三丁目・習志野台四丁目・習志野台五丁目・習志野台六丁目・習志野台七丁目・習志野台八丁目・西習志野一丁目・西習志野二丁目・西習志野三丁目・西習志野四丁目・二宮一丁目・二宮二丁目・飯山満町一丁目・飯山満町二丁目・飯山満町三丁目・二和西一丁目・二和西二丁目・二和西三丁目・二和西四丁目・二和西五丁目・二和西六丁目・二和東一丁目・二和東二丁目・二和東三丁目・二和東四丁目・二和東五丁目・二和東六丁目・馬込町・馬込西一丁目・馬込西二丁目・馬込西三丁目・松が丘一丁目・松が丘二丁目・松が丘三丁目・松が丘四丁目・松が丘五丁目・丸山一丁目・丸山二丁目・丸山三丁目・丸山四丁目・丸山五丁目・三咲一丁目・三咲二丁目・三咲三丁目・三咲四丁目・三咲五丁目・三咲六丁目・三咲七丁目・三咲八丁目・三咲九丁目・三咲町・緑台一丁目・緑台二丁目・南三咲一丁目・南三咲二丁目・南三咲三丁目・南三咲四丁目・みやぎ台一丁目・みやぎ台二丁目・みやぎ台三丁目・みやぎ台四丁目・八木が谷一丁目・八木が谷二丁目・八木が谷三丁目・八木が谷四丁目・八木が谷五丁目・八木が谷町・薬円台一丁目・薬円台二丁目・薬円台三丁目・薬円台四丁目・薬円台五丁目・薬円台六丁目及び薬園台町一丁目並びに田喜野井町二丁目・習志野四丁目及び藤原七丁目の各一部並びに鎌ヶ谷市
船橋水道事務所 千葉ニュータウン支所	印西市高花2丁目1番4号	船橋市のうち小室町、印西市のうち泉・泉野一丁目・泉野二丁目・泉野三丁目・内野一丁目・内野二丁目・内野三丁目・大塚一丁目・大塚二丁目・大塚三丁目・小倉台一丁目・小倉台二丁目・小倉台三丁目・小倉台四丁目・鹿黒南一丁目・鹿黒南二丁目・鹿黒南三丁目・鹿黒南四丁目・鹿黒南五丁目・木刈一丁目・木刈二丁目・木刈三丁目・木刈四丁目・木刈五丁目・木刈六丁目・木刈七丁目・白幡飛地・高花一丁目・高花二丁目・高花三丁目・高花四丁目・高花五丁目・高花六丁目・滝野一丁目・滝野二丁目・滝野三丁目・滝野四丁目・滝野五丁目・滝野六丁目・滝野七丁目・中央北一丁目・中央北二丁目・中央北三丁目・中央南一丁目・中央南二丁目・つくりや台一丁目・つくりや台二丁目・戸神台一丁目・戸神台二丁目・西の原一丁目・西の原二丁目・西の原三丁目・西の原四丁目・西の原五丁目・原一丁目・原二丁目・原三丁目・原四丁目・原山一丁目・原山二丁目・原山三丁目・東の原一丁目・東の原二丁目・東の原三丁目・舞姫一丁目・舞姫二丁目・舞姫三丁目・牧の木戸一丁目・牧の台一丁目・牧の台二丁目・牧の台三丁目・牧の原一丁目・牧の原二丁目・牧の原三丁目・牧の原四丁目・牧の原五丁目・牧の原六丁目・美瀬一丁目・美瀬二丁目・みどり台一丁目・みどり台二丁目・みどり台三丁目・武西学園台一丁目・武西学園台二丁目・武西学園台三丁目・若萩一丁目・若萩二丁目・若萩三丁目及び若萩四丁目並びに和泉・大森・小倉・鹿黒・結縁寺・瀬戸・草深・惣深新田飛地・宗南・多々羅田・造谷・角田・戸神・船尾・別所・武西及び竜腹寺の各一部、白井市のうち池の上一丁目・池の上二丁目・池の上三丁目・大山口一丁目・大山口二丁目・けやき台一丁目・けやき台二丁目・桜台一丁目・桜台二丁目・桜台三丁目・桜台四丁目・桜台五丁目・笹塚一丁目・笹塚二丁目・笹塚三丁目・清水口一丁目・清水口二丁目・清水口三丁目・大松一丁目・七次台一丁目・七次台二丁目・七次台三丁目・七次台四丁目・野口・堀込一丁目・堀込二丁目・堀込三丁目・南山一丁目・南山二丁目・南山三丁目及び武西並びに木・清戸・富塚・十倉・根・復及び谷田の各一部
船橋水道事務所 成田支所	成田市加良部3丁目2番	成田市のうち、赤坂一丁目・赤坂二丁目・赤坂三丁目・吾妻一丁目・吾妻二丁目・吾妻三丁目・加良部一丁目・加良部二丁目・加良部三丁目・加良部四丁目・加良部五丁目・加良部六丁目・玉造一丁目・玉造二丁目・玉造三丁目・玉造四丁目・玉造五丁目・玉造六丁目・玉造七丁目・中台一丁目・中台

名 称	位 置	所 管 区 域
		二丁目・中台三丁目・中台四丁目・中台五丁目・中台六丁目・橋賀台一丁目・橋賀台二丁目及び橋賀台三丁目並びに三里塚の一部
市川水道事務所	市川市南八幡1丁目10番15号	市川市のうち、市川一丁目・市川二丁目・市川三丁目・市川四丁目・市川南一丁目・市川南二丁目・市川南三丁目・市川南四丁目・市川南五丁目・稲積町・大洲一丁目・大洲二丁目・大洲三丁目・大洲四丁目・大野町一丁目・大野町二丁目・大野町三丁目・大野町四丁目・大町・大和田一丁目・大和田二丁目・大和田三丁目・大和田四丁目・大和田五丁目・鬼越一丁目・鬼越二丁目・鬼高一丁目・鬼高二丁目・鬼高三丁目・鬼高四丁目・柏井町一丁目・柏井町二丁目・柏井町三丁目・柏井町四丁目・上妙典・北方一丁目・北方二丁目・北方三丁目・北国分一丁目・北国分二丁目・北国分三丁目・北国分四丁目・国府台一丁目・国府台二丁目・国府台三丁目・国府台四丁目・国府台五丁目・国府台六丁目・高谷・高谷一丁目・高谷二丁目・高谷三丁目・高谷新町・国分一丁目・国分二丁目・国分三丁目・国分四丁目・国分五丁目・国分六丁目・国分七丁目・下貝塚一丁目・下貝塚二丁目・下貝塚三丁目・新田一丁目・新田二丁目・新田三丁目・新田四丁目・新田五丁目・菅野一丁目・菅野二丁目・菅野三丁目・菅野四丁目・菅野五丁目・菅野六丁目・菅野七丁目・須和田一丁目・須和田二丁目・菅谷一丁目・菅谷二丁目・菅谷三丁目・菅谷四丁目・菅谷五丁目・菅谷六丁目・菅谷七丁目・菅谷八丁目・高石神・田尻・田尻一丁目・田尻二丁目・田尻三丁目・田尻四丁目・田尻五丁目・稲荷木一丁目・稲荷木二丁目・稲荷木三丁目・中国分一丁目・中国分二丁目・中国分三丁目・中国分四丁目・中国分五丁目・中山一丁目・中山二丁目・中山三丁目・中山四丁目・原木・原木一丁目・原木二丁目・原木三丁目・原木四丁目・東大和田一丁目・東大和田二丁目・東国分一丁目・東国分二丁目・東国分三丁目・東菅野一丁目・東菅野二丁目・東菅野三丁目・東菅野四丁目・東菅野五丁目・東浜一丁目・平田一丁目・平田二丁目・平田三丁目・平田四丁目・二俣一丁目・二俣二丁目・二俣新町・奉免町・北方町四丁目・堀之内一丁目・堀之内二丁目・堀之内三丁目・堀之内四丁目・堀之内五丁目・真間一丁目・真間二丁目・真間三丁目・真間四丁目・真間五丁目・南大野一丁目・南大野二丁目・南大野三丁目・南八幡一丁目・南八幡二丁目・南八幡三丁目・南八幡四丁目・南八幡五丁目・宮久保一丁目・宮久保二丁目・宮久保三丁目・宮久保四丁目・宮久保五丁目・宮久保六丁目・本北方一丁目・本北方二丁目・本北方三丁目・八幡一丁目・八幡二丁目・八幡三丁目・八幡四丁目・八幡五丁目・八幡六丁目・若宮一丁目・若宮二丁目及び若宮三丁目
市川水道事務所 松戸支所	松戸市小根本7番地	松戸市のうち、秋山・旭町一丁目・旭町二丁目・旭町三丁目・旭町四丁目・岩瀬・大橋・金ヶ作・紙敷・紙敷一丁目・紙敷二丁目・紙敷三丁目・上本郷・上矢切・河原塚・北松戸一丁目・北松戸二丁目・北松戸三丁目・串崎新田・串崎南町・栗ヶ沢・栗山・古ヶ崎・古ヶ崎一丁目・古ヶ崎二丁目・古ヶ崎三丁目・古ヶ崎四丁目・小金原二丁目・小金原三丁目・小金原五丁目・小金原六丁目・小金原七丁目・小金原八丁目・小金原九丁目・五香一丁目・五香二丁目・五香三丁目・五香四丁目・五香五丁目・五香六丁目・五香七丁目・五香八丁目・五香西一丁目・五香西二丁目・五香西三丁目・五香西四丁目・五香西五丁目・五香西六丁目・五香南一丁目・五香南二丁目・五香南三丁目・五香六実・小根本・小山・胡緑台・栄町一丁目・栄町二丁目・栄町三丁目・栄町四丁目・栄町五丁目・栄町六丁目・栄町七丁目・栄町八丁目・栄町西一丁目・栄町西二丁目・栄町西三丁目・栄町西四丁目・栄町西五丁目・七右衛門新田・下矢切・新作・新松戸二丁目・新松戸三丁目・新松戸四丁目・新松戸五丁目・新松戸六丁目・新松戸七丁目・新松戸南一丁目・新松戸南二丁目・新松戸南三丁目・千駄堀・高塚新田・高柳・高柳新田・竹ヶ花・竹ヶ花西町・田中新田・常盤平陣屋前・常盤平西窪町・常盤平双葉町・常盤平松葉町・常盤平柳町・仲井町一丁目・仲井町二丁目・仲井町三丁目・中根・中根長津町・中矢切・中和倉・西馬橋一丁目・西馬橋二丁目・西馬橋三丁目・西馬橋四丁目・西馬橋五丁目・西馬橋相川町・西馬橋蔵元町・西馬橋幸町・西馬橋広手町・二十世紀が丘柿の木町・二十世紀が丘戸山町・二十世紀が丘中松町・二十世紀が丘梨元町・二十世紀が丘萩町・二十世紀が丘丸山町・二十世紀が丘美野里町・根本・野菊野・八ヶ崎・八ヶ崎二丁目・八ヶ崎三丁目・八ヶ崎四丁目・八ヶ崎五丁目・八ヶ崎六丁目・八ヶ崎七丁目・八ヶ崎八丁目・八ヶ崎緑町・東松戸一丁目・東松戸二丁目・東松戸三丁目・東松戸四丁目・日暮・日暮一丁目・日暮二丁目・日暮三丁目・日暮四丁目・日暮五丁目・日暮六丁目・日暮七丁目・日暮八丁目・樋野口・本町・牧の原・牧の原一丁目・牧の原二丁目・松戸・松戸新田・松飛台・馬橋・三ヶ月・緑ヶ丘一丁目・緑ヶ丘二丁目・南花島・南花島一丁目・南花島二丁目・南花島三丁目・南花島四丁目・稔台・稔台一丁目・稔台二丁目・稔台三丁目・稔台四丁目・稔台五丁目・稔台六丁目・稔台七丁目・稔台八丁目・三矢小台一丁目・三矢小台二丁目・三矢小台三丁目・三矢小台四丁目・三矢小台五丁目・六実一丁目・六実二丁目・六実三丁目・六実四丁目・六実五丁目・六実六丁目・六実七丁目・主水新田・吉井町・六高台一丁目・六高台二丁目・六高台三丁目・六高台四丁目・六高台五丁目・六高台六丁目・六高台七丁目・六高台八丁目・六高台九丁目・六高台西及び和名ヶ谷並びに大谷口・幸谷・小金・小金原一丁目・小金原四丁目・根木内・八ヶ崎一丁目・二ツ木及び横須賀の各一部
市川水道事務所 葛南支所	市川市新井3丁目15番10号	市川市のうち市川水道事務所の所管区域以外の区域及び浦安市

(3) 事務分掌

管 理 部

1. 職員の進退及び身分に関すること。
2. 財務に関すること。
3. その他他部の主管に属しないこと。

総務企画課

1. 局内の総合調整に関すること。
2. 県水お客様センター、水道事務所及び施設整備センターに関すること（業務振興課、計画課、浄水課及び給水課において所掌するものを除く）。
3. 県議会に関すること。
4. 文書及び物品の受発、記録、審査、編さん及び保存に関すること。
5. ほう賞に関すること。
6. 儀式に関すること。
7. 職員の賠償責任（経理課において所掌するものを除く。）に関すること。
8. 職員の定数及び組織に関すること。
9. 職員の任免、分限、懲戒、服務その他人事に関すること。
10. 職員の勤務成績の評定に関すること。
11. 職員の給料、諸手当、旅費及び費用弁償に関すること。
12. 職員住宅に関すること。
13. 職員の福利厚生に関すること。
14. 被服等の貸与に関すること。
15. 公務災害に関すること。
16. 職員の安全衛生管理に関すること。
17. 児童手当に関すること。
18. 公印の管守に関すること。
19. 勤務時間その他勤務条件に関すること。
20. 労働組合に関すること。
21. 職員の研修及び教養に関すること。
22. 法規審査及び訟務に関すること。
23. 水道事業に係る経営の企画に関すること。
24. 水道事業に係る事業計画の策定及び事業実施上の総合調整に関すること。
25. 包括外部監査に関すること。
26. 行財政改革に関すること。
27. 県の総合計画に係る連絡調整に関すること。
28. 千葉県水道事業運営審議会の連絡調整に関すること。
29. 水道事業に係る事業認可に関すること。
30. 環境会計に関すること。
31. 環境施策の推進に関すること。
32. 水道事業に係る経営の分析に関すること。
33. 水道事業に係る将来財政推計に関すること。
34. 水道事業、工業用水道事業及び造成土地管理事業の経営戦略に係る総合調整に関すること。
35. 危機管理に係る水道事業、工業用水道事業及び造成土地管理事業の間の総合調整に関すること。
36. その他局内他課に属しない事項に関すること。

業務振興課

1. お客様満足度向上及び業務の改善に関すること。
2. 広報及び広聴の企画及び実施に関すること。
3. 広報委員会及び広聴委員会に関すること。
4. 局のホームページの運営管理に関すること。
5. 水道事業に係る調査及び統計に関すること。
6. 情報化の推進に関すること。
7. 情報システムの開発に関すること。
8. 水道料金及び公共下水道の使用料（地方自治法（昭和二十二年法律第六十七号）第二百五十二条の十四第一項の規定により、その区域に水道事業の給水区域を含む市からその徴収等に関する事務の委託を受けた公共下水道の使用料をいう。以下同じ。）（以下「水道料金等」という。）の徴収の事務の委託並びに指導及び監督（水道事務所において所掌するものを除く。）に関すること。
9. 千葉県水道事業給水条例（昭和三十六年千葉県条例第四十六号。以下「給水条例」という。）第三十四条及び第三十五条の規定による過料（給水課において所掌するものを除く。）に関すること。
10. 県水お客様センター及び水道事務所の業務に伴う補償（給水課において所掌するものを除く。）の総括に関すること。
11. 公共下水道の使用料等（公共下水道の使用料及びそれに係る延滞金をいう。以下同じ。）の徴収等に関する事務の総括に関すること。
12. 課において所掌する事務に関する情報システムの維持管理に関すること。

財務課

1. 予算の編成に関すること。
2. 予算の執行調査及び調整に関すること。
3. 剰余金の処分及び財務の総合調整に関すること。
4. 企業債及び企業債前借金に関すること。
5. 水道事業に係る国庫補助金及び一般会計出資金に関すること。
6. 不用固定資産（土地（定着物を含む。）に限る。）の売却その他の処分に関すること。
7. 庁舎の移転に係る局内外の調整に関すること。
8. 本局に属する自動車の集中管理に関すること。
9. 事務用の備品及び消耗品の調達に関すること。
10. 源泉徴収する所得税及び特別徴収する地方税の徴収及び納付に関すること。
11. 土地（定着物を含む。）の取得、交換、収用及び登記に関すること。
12. 水道料金体系に関すること。
13. 本局庁舎の整備及び管理並びに出先機関庁舎の管理指導に関すること。
14. 出先機関庁舎及び職員住宅の整備に係る設計の受託等（施設設備課並びに施設整備センター、浄水場、給水場及び工業用水道事務所において所掌するものを除く。）に関すること。
15. 局の庁舎に係る資産最適化に関すること。

経理課

1. 資産の取得、管理及び売却その他の処分の総括に関すること。
2. 固定資産及び完成資産の経理に関すること。
3. 本局に係る公金の出納及び保管並びにその他の会計事務並びに出先機関に係る公金の出納（支払に関することに限る。）に関すること。
4. 出納取扱金融機関及び収納取扱金融機関に関すること。
5. 支払資金の運用に関すること。

6. 事務用の備品及び消耗品の総合計画に関する事。
7. 事務用の備品及び消耗品の出納及び保管に関する事。
8. 本局に係る収入の徴収に関する事。
9. 一時借入金に関する事。
10. 企業出納員、現金取扱員及び資金前渡職員の賠償責任に関する事。
11. 検収検査員の指定及び解除に関する事。
12. 消費税及び地方消費税の納付に関する事。
13. 会計事務の企画及び指導に関する事。
14. 決算に関する事。
15. 業務状況説明書類に関する事。
16. 会計書類の審査及び確認に関する事。
17. 資金前渡に関する事。
18. 例月計理状況報告に関する事。
19. 例月出納検査及び決算審査に関する事。
20. 契約事務の指導に関する事。
21. 契約の締結に関する事。
22. 建設工事等に係る指名業者の選定に関する事。
23. 財政健全化計画に関する事。
24. 会計事務（出納、契約及び財産管理に限る。）の検査に関する事。
25. 課において所掌する事務に関する情報システムの維持管理に関する事。

水道部

1. 水道事業に係る浄水及び配水に関する事。
2. 水道事業に係る施設の建設に関する事。
3. その他水道技術に関する事。

計画課

1. 建設工事及び拡張工事の将来計画に関する事。
2. 水道事業に係る危機管理の総合調整に関する事。
3. 建設計画及び拡張計画に必要な資料の収集及び統計調査に関する事。
4. 建設計画又は拡張計画に伴う補償に関する事。
5. 水道技術の調査及び研究に関する事。
6. 取水施設、導水施設、浄水施設及び配水施設（送配水管を除く。）の大規模な建設工事の総合調整に関する事。
7. 施設整備センターの業務（上記6に規定する工事に伴うものに限る。）に伴う補償の総括に関する事。
8. 課において所掌する事業用器材及び消耗品の需給計画に関する事。
9. 課において所掌する事務に関する情報システムの維持管理に関する事。
10. 工事の指導、検査、工程管理等に関する事。
11. 渇水対策に関する事。
12. おいしい水づくりに関する事。
13. 水源及び水利権に関する事。
14. 他の水道事業者及び水道用水供給事業者との水需給の調整（将来計画及び基本協定等に係ることに限る。）に関する事。

浄水課

1. 浄水場、給水場及び水質センターに関すること。
2. 水質に関すること。
3. 給配水の総合調整に関すること。
4. 浄水技術の調査及び研究の総合調整に関すること。
5. 電気工作物の工事の設計及び施行に関すること。
6. 電気工作物の維持管理に関すること。
7. 排水処理及び汚泥の処分に関すること。
8. 業務用無線の総括に関すること。
9. 水質の異状又は水量の不足等に起因する給水条例第十三条第二項の規定による給水の制限又は停止の予告に関すること。
10. 課において所掌する事業用器材及び消耗品の需給計画に関すること。
11. 課において所掌する事務に関する情報システムの維持管理に関すること。
12. 主要な浄水薬品等の調達に関すること。
13. 取水施設、導水施設、浄水施設及び配水施設（送配水管を除く。）の建設工事（計画課において所掌するものを除く。）及び修繕工事の総合調整に関すること。
14. 取水施設、導水施設、浄水施設及び配水施設（送配水管を除く。）に係る災害対策の実施に関すること。
15. 他の水道事業者及び水道用水供給事業者との水需給の調整（計画課において所掌するものを除く。）に関すること。
16. 施設整備センターの業務（計画課及び給水課において所掌するものを除く。）に伴う補償の総括に関すること。

給水課

1. 指定給水装置工事事業者及び給水装置工事主任技術者並びに中小企業等協同組合に関すること。
2. 送配水管の建設工事及び補修工事並びに給水装置の工事の総合調整に関すること。
3. 送配水管に係る災害対策の実施に関すること。
4. 給水条例第三十条の二に規定する給水申込納付金に関すること。
5. 給水条例第三十条の三に規定する開発負担金に関すること。
6. 送配水管及び給水装置の維持管理の総括に関すること。
7. 電磁的記録の管理に関すること。
8. 漏水防止に関すること。
9. 給水条例第三十四条及び第三十五条の規定による過料（給水装置に係るものに限る。）に関すること。
10. 送配水管及び給水管の建設工事又は補修工事に起因する給水条例第十三条第二項の規定による給水の制限又は停止の予告（浄水課において所掌するものを除く。）に関すること。
11. 事業用器材及び消耗品の調達及び売却並びに出納及び保管に関すること。
12. 事業用器材の修理に関すること。
13. 事業用器材及び消耗品の需給計画に関すること。
14. 水道事務所及び施設整備センターの業務（上記2に規定する工事及び上記6に規定する維持管理に伴うものに限る。）に伴う補償の総括に関すること。
15. 課において所掌する事務に関する情報システムの維持管理に関すること。
16. 給水区域の総合調整に関すること。
17. 設計積算及び積算基準に関すること。
18. 給水条例第二十条の二第一項に規定する指導、助言及び勧告の総括に関すること。

県水お客様センター

1. 給水条例第十四条の規定による給水の申込みの承認に関する事。
2. 給水条例第十九条第一項第一号、第五号及び第二項の規定による届出の受理に関する事。
3. 水道料金の調定（水道事務所において所掌するものを除く。）に関する事。
4. 水道料金の納入の通知に関する事。
5. 水道料金等の徴収の事務の委託を受けた者の検査に関する事。
6. 水道料金の収納等に関する事（水道事務所において所掌するものを除く。）。
7. 水道料金及び公共下水道の使用料等の納入証明書の発行に関する事。
8. 水道相談に関する事。
9. 公共下水道の使用の開始、中止等に係る受付に関する事。
10. 公共下水道の使用料等の算定、請求及び収納等に関する事（水道事務所において所掌するものを除く。）。
11. 公金の出納（経理課において所掌するものを除く。）及び保管並びにその他の会計事務及び会計書類の保管に関する事。

水道事務所

1. 給水条例第十四条の規定による給水の申込みの承認に関する事。
2. 給水条例第十九条の規定による届出の受理に関する事。
3. 量水器の点検及び水道料金の調定（水道の使用場所における調査又は交渉を要するものに限る。）に関する事。
4. 水道料金の収納等に関する事（現金によるものに限る。）。
5. 水道料金等の夜間及び休日における収納の事務の委託を受けた者の指導及び監督に関する事。
6. 水道料金及び公共下水道の使用料等の納入証明書の発行に関する事。
7. 給水条例第三十条の二に規定する給水申込納付金の徴収に関する事。
8. 給水条例第三十条の三に規定する開発負担金の徴収に関する事。
9. 工事費その他の公金の徴収に関する事。
10. 水道用器材及び消耗品の需給の計画並びにその出納及び保管に関する事。
11. 指定給水装置工事事業者に関する事。
12. 応急給水に関する事。
13. 給水の制限又は停止の予告に関する事。
14. 送配水管及び給水装置等の維持管理に関する事。
15. 給水装置工事の実施に関する事。
16. 指定給水装置工事事業者が施行する給水装置工事の指導、監督及び検査に関する事。
17. 送配水管の建設工事（施設整備センターにおいて所掌するものを除く。）の実施に関する事。
18. 送配水管の補修工事の実施に関する事。
19. その他所管区域内の工務に関する事。
20. 水道事務所の業務に伴う補償に関する事。
21. 給水条例第二十二條の二第一項に規定する指導、助言及び勧告に関する事。
22. 公共下水道の使用の開始、中止等に係る受付に関する事。
23. 公共下水道の使用料の調定に係る調査及び算定（公共下水道の使用場所における調査を要するものに限る。）に関する事。
24. 公共下水道の使用料の収納等に関する事（現金によるものに限る。）。
25. 公共下水道の使用料の納付の勧奨に関する事。
26. 公金の出納（経理課において所掌するものを除く。）及び保管並びにその他の会計事務及び会計書類の保管に関する事。

施設整備センター

1. 水道事業の建設工事に係る工器用器材及び消耗品の需給計画並びにその出納及び保管に関すること。
2. 水道事業の建設工事の工事に係る公金の出納（経理課において所掌するものを除く。）及び保管、会計書類の保管、その他の会計事務に関すること。
3. 取水施設、導水施設、浄水施設及び配水施設（送配水管を除く。）の建設工事及び修繕工事（浄水場及び給水場において所掌するものを除く。）の実施に関すること。
4. 送配水管の大規模な建設工事の実施に関すること。
5. 施設整備センターの業務に伴う補償に関すること。

浄水場及び給水場

1. 導水、配水及び送水作業に関すること。
2. 電気及び機械に関すること。
3. 庁舎、水源施設及び器材の維持管理に関すること。
4. 浄水作業に関すること。
5. 水質の検査に関すること。
6. 排水処理及び汚泥の処分の実施に関すること。
7. 取水施設、導水施設、浄水施設及び配水施設（送配水管を除く。）の軽微な建設工事及び修繕工事の実施に関すること。
8. 栗山浄水場 栗山浄水場、ちば野菊の里浄水場、北船橋給水場及び松戸給水場の所管に係る公金の出納（経理課において所掌するものを除く。）及び保管並びにその会計事務及び会計書類の保管に関すること。
9. 柏井浄水場 柏井浄水場及び北総浄水場の所管に係る公金の出納（経理課において所掌するものを除く。）及び保管並びにその他の会計事務及び会計書類の保管に関すること。
10. 福増浄水場 福増浄水場及び誉田給水場の所管に係る公金の出納（経理課において所掌するものを除く。）及び保管並びにその他の会計事務及び会計書類の保管に関すること。

水質センター

1. 微量有機化学物質等の調査及び分析に関すること。
2. 水処理技術及び分析技術の調査、研究及び開発に関すること。
3. 水源水質監視に関すること。
4. 浄水場、給水場、給水栓等の水質の検査に関すること（浄水場において所掌するものを除く。）。
5. 公金の出納（経理課において所掌するものを除く。）及び保管並びにその他の会計事務及び会計書類の保管に関すること。

6. 職員構成（令和4年度末、水道事業に関する組織に係るもの）

(1) 千葉県水道事業管理者 企業局長 山口 新二

(2) 課・所・場別、職別

(単位：人)

所 属	職 名	職員(A)		単労 (B)	合計 (A)+(B)	性別	
		事務	技術			男	女
本 局	管 理 部	部 長	1		1	1	
		総 務 企 画 課	36	10	46	37	9
		業 務 振 興 課	19	9	28	22	6
		財 務 課	12	7	19	18	1
		経 理 課	16	1	17	12	5
	小 計		84	27	111	90	21
	水 道 部	部 長 ・ 次 長		3	3	3	
		計 画 課	4	30	34	31	3
		浄 水 課	3	24	27	26	1
		給 水 課	3	29	32	31	1
小 計		10	86	96	91	5	
合 計		94	113	207	181	26	
出 先 機 関	県水お客様センター		18	2	20	16	4
	水 道 事 務 所	千 葉 水 道 事 務 所	28	98	126	114	12
		本 所	16	69	85	76	9
		千 葉 西 支 所	6	17	23	21	2
		市 原 支 所	6	12	18	17	1
	船 橋 水 道 事 務 所	船 橋 水 道 事 務 所	31	85	116	101	15
		本 所	16	60	76	67	9
		船 橋 北 支 所	6	14	20	15	5
		千 葉 N T 支 所	6	6	12	11	1
		成 田 支 所	3	5	8	8	
	市 川 水 道 事 務 所	市 川 水 道 事 務 所	30	90	120	108	12
		本 所 (分 室 含 む)	15	60	75	69	6
		松 戸 支 所	8	15	23	18	5
		葛 南 支 所	7	15	22	21	1
	小 計		89	273	362	323	39
施設整備センター		7	61	68	65	3	
浄 ・ 給 水 場 ・ 水 質 セ ン タ ー	栗 山 浄 水 場	7	36	43	39	4	
	柏 井 浄 水 場	7	68	75	69	6	
	北 総 浄 水 場	2	19	21	20	1	
	福 増 浄 水 場	5	42	47	40	7	
	ちば野菊の里浄水場	2	19	21	19	2	
	誉 田 給 水 場	2	11	13	12	1	
	北 船 橋 給 水 場	2	12	14	11	3	
	松 戸 給 水 場	2	11	13	13		
水 質 セ ン タ ー	4	25	29	21	8		
小 計		33	243	276	244	32	
合 計		147	579	726	648	78	
総 計		241	692	933	829	104	

(注) 職員には再任用職員を含む。

(3) 年度別

所 属		年 度			H30			R1			2			3			4			
		職員	単労	計	職員	単労	計	職員	単労	計	職員	単労	計	職員	単労	計				
本 局	管 理 部	部 長	1		1	1		1	1		1	1		1	1		1	1		1
		総務企画課	45		45	49		49	45		45	46		46	46		46	46		46
		業務振興課	26		26	27		27	26		26	27		27	28		28	28		28
		財務課	31		31	13		13	16		16	18		18	19		19	19		19
		経理課				20		20	19		19	17		17	17		17	17		17
	小 計		103		103	110		110	107		107	109		109	111		111	111		111
	水 道 部	部長・次長・技監等	3		3	3		3	3		3	3		3	3		3	3		3
		計画課	30		30	31		31	33		33	32		32	34		34	34		34
		浄水課	23		23	23		23	25		25	26		26	27		27	27		27
		給水課	32		32	32		32	33		33	32		32	32		32	32		32
小 計		88		88	89		89	94		94	93		93	96		96	96		96	
合 計		191		191	199		199	201		201	202		202	207		207	207		207	
出 先 機 関	県水お客様センター		21		21	22		22	21		21	21		21	20		20	20		20
	水 道 事 務 所	千葉水道事務所	123		123	126		126	129		129	132		132	126		126	126		126
		船橋水道事務所	113		113	116		116	117		117	118		118	116		116	116		116
		市川水道事務所	120		120	119		119	123		123	121		121	120		120	120		120
	小 計		356		356	361		361	369		369	371		371	362		362	362		362
	施設整備センター		57		57	62		62	63		63	66		66	68		68	68		68
	浄 ・ 給 水 場 ・ 水 質 セ ン タ ー	栗山浄水場	43		43	43		43	45		45	44		44	43		43	43		43
		柏井浄水場	74		74	73		73	75		75	75		75	75		75	75		75
		北総浄水場	20		20	20		20	21		21	21		21	21		21	21		21
		福増浄水場	46		46	47		47	47		47	47		47	47		47	47		47
ちば野菊の里浄水場		20		20	21		21	21		21	21		21	21		21	21		21	
誉田給水場		13		13	13		13	14		14	13		13	13		13	13		13	
北船橋給水場		14		14	14		14	14		14	14		14	14		14	14		14	
松戸給水場		13		13	12		12	12		12	12		12	13		13	13		13	
水質センター	28		28	30		30	30		30	31		31	29		29	29		29		
小 計		271		271	273		273	279		279	278		278	276		276	276		276	
合 計		705		705	718		718	732		732	736		736	726		726	726		726	
総 計		896		896	917		917	933		933	938		938	933		933	933		933	

7. 普及状況

(1) 市町村別（令和5年3月末現在）

市町村名	行政区域内			給水区域内(A)			給水戸数・人口(B)		普及率(B)/(A)
	面積(km ²)	世帯	人口(人)	面積(km ²)	世帯	人口(人)	戸数(戸)	人口(人)	人口(%)
千葉市	271.76	462,444	978,064	191.71	437,185	921,478	451,960	902,373	97.9
船橋市	85.62	298,572	646,322	83.05	289,572	626,870	304,176	615,394	98.2
市川市	57.45	248,432	497,048	57.45	248,432	497,048	262,127	490,554	98.7
習志野市	20.97	81,175	175,982	11.46	38,263	83,082	41,034	82,432	99.2
松戸市	61.38	237,180	496,793	52.62	197,804	421,210	206,271	381,933	90.7
市原市	368.16	120,040	264,977	98.86	96,049	211,931	98,327	202,407	95.5
鎌ヶ谷市	21.08	48,677	109,509	21.08	48,677	109,509	47,389	83,920	76.6
浦安市	17.30	82,259	171,155	17.30	82,259	171,155	88,415	171,155	100.0
成田市	213.84	61,478	132,057	4.83	14,362	31,206	14,757	31,206	100.0
印西市	123.79	40,956	107,463	19.65	27,639	75,317	28,420	75,287	100.0
白井市	35.48	24,735	61,944	8.36	14,590	35,786	14,648	35,769	100.0
計	1,276.83	1,705,948	3,641,314	566.37	1,494,832	3,184,592	1,557,524	3,072,430	96.5

(注) 戸数には店舗・事務所・官公署・学校及びその他の公共施設等を含む。

(2) 年度別

年度	行政区域内		給水区域内(A)		給水戸数・人口(B)				普及率(B)/(A)
	世帯	人口(人)	世帯	人口(人)	戸数(戸)	増加率(%)	人口(人)	増加率(%)	人口(%)
平成2(1990)	1,071,039	3,056,868	946,344	2,674,224	935,296	3.4	2,535,607	1.4	94.8
7(1995)	1,177,349	3,159,006	1,032,727	2,741,200	1,048,135	2.3	2,603,111	0.1	95.0
12(2000)	1,276,707	3,249,741	1,118,798	2,821,220	1,141,403	1.8	2,687,244	0.5	95.3
17(2005)	1,383,304	3,390,773	1,208,878	2,933,797	1,248,428	1.6	2,807,824	0.6	95.7
22(2010)	1,501,385	3,526,404	1,310,741	3,056,223	1,352,893	1.3	2,943,045	0.5	96.3
25(2013)	1,536,818	3,530,129	1,341,341	3,064,131	1,395,001	1.6	2,952,545	0.3	96.4
26(2014)	1,558,543	3,545,377	1,361,199	3,079,545	1,412,884	1.3	2,968,417	0.5	96.4
27(2015)	1,561,769	3,570,579	1,365,562	3,104,879	1,432,435	1.4	2,993,421	0.8	96.4
28(2016)	1,588,185	3,588,862	1,388,523	3,122,608	1,453,515	1.5	3,012,153	0.6	96.5
29(2017)	1,611,612	3,603,217	1,409,827	3,137,666	1,466,372	0.9	3,027,417	0.5	96.5
30(2018)	1,636,291	3,618,078	1,431,957	3,153,275	1,491,237	1.7	3,042,838	0.5	96.5
令和元(2019)	1,660,884	3,632,235	1,453,665	3,167,867	1,510,784	1.3	3,056,177	0.4	96.5
2(2020)	1,680,890	3,634,771	1,472,705	3,174,443	1,525,013	0.9	3,062,104	0.2	96.5
3(2021)	1,682,871	3,635,029	1,474,601	3,177,099	1,539,353	0.9	3,064,635	0.1	96.5
4(2022)	1,705,948	3,641,314	1,494,832	3,184,592	1,557,524	1.0	3,072,430	0.3	96.5

(注) 戸数には店舗・事務所・官公署・学校及びその他の公共施設等を含む。

(3) 給水人口・給水戸数・給水栓数の推移

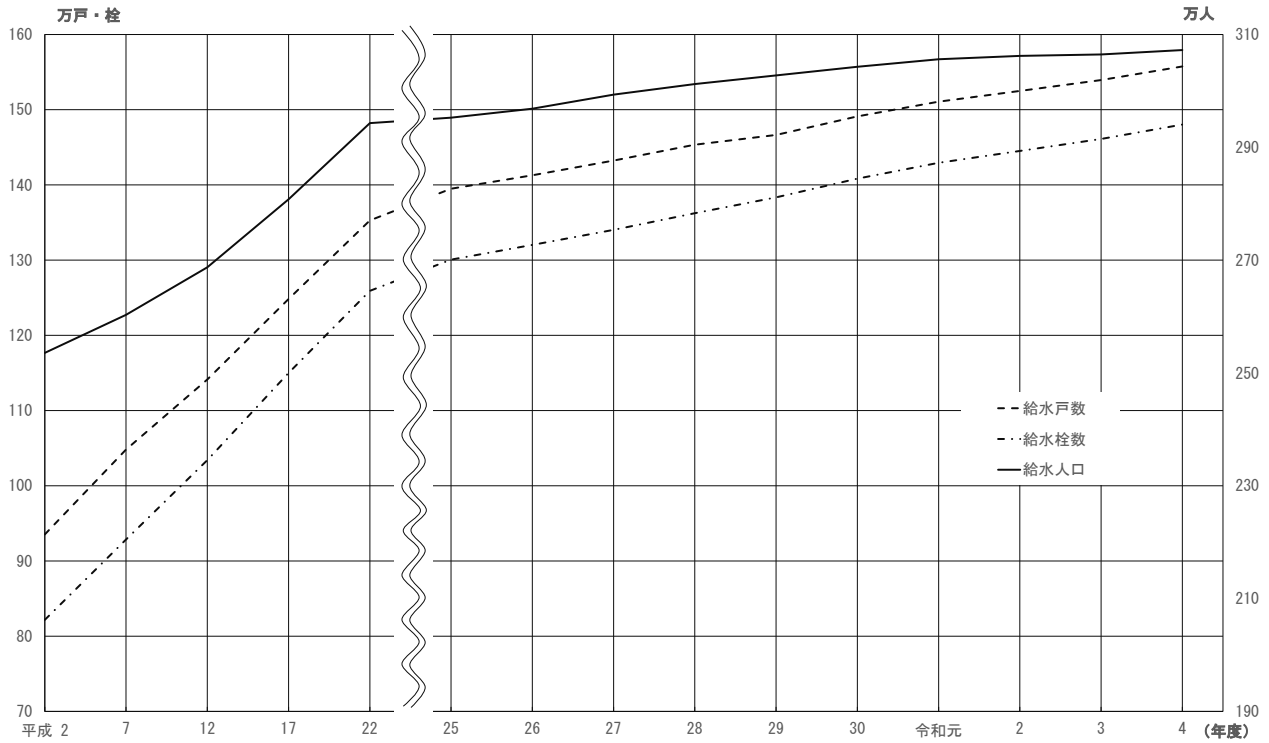

(4) 給水戸数

(単位：戸)

年度	千葉水道事務所			船橋水道事務所				市川水道事務所			合計
	本所	千葉西支所	市原支所	本所	船橋北支所	千葉ニュータウン支所	成田支所	本所	松戸支所	葛南支所	
平成 2 (1990)	111,734	154,515	60,390	124,602	115,984	—	13,422	125,763	123,075	105,811	935,296
7 (1995)	123,927	170,929	70,729	136,416	136,580	—	14,393	133,339	142,427	119,395	1,048,135
12 (2000)	135,675	187,899	75,545	147,133	124,662	40,577	—	139,723	154,669	135,520	1,141,403
17 (2005)	151,508	204,103	81,620	164,663	134,207	28,897	14,717	149,415	166,842	152,456	1,248,428
22 (2010)	168,477	219,002	87,208	182,307	148,389	34,272	15,230	155,583	180,531	161,894	1,352,893
25 (2013)	175,915	224,556	89,911	191,316	153,848	36,194	14,948	158,272	184,534	165,507	1,395,001
26 (2014)	178,950	227,450	91,140	194,130	155,272	36,593	14,796	159,436	186,993	168,124	1,412,884
27 (2015)	181,965	230,151	92,048	197,439	157,104	37,647	14,825	161,055	189,672	170,529	1,432,435
28 (2016)	184,892	232,300	93,237	200,971	159,156	38,992	14,846	163,064	192,679	173,378	1,453,515
29 (2017)	188,111	234,971	94,450	204,391	161,468	40,058	14,805	157,066	195,222	175,830	1,466,372
30 (2018)	192,029	238,388	95,742	207,832	163,964	41,464	15,023	159,664	198,499	178,632	1,491,237
令和元 (2019)	194,820	241,877	96,182	210,867	165,917	42,707	15,059	161,931	201,015	180,409	1,510,784
2 (2020)	196,902	244,539	97,112	213,179	167,524	44,096	14,802	163,071	202,707	181,081	1,525,013
3 (2021)	199,079	247,476	97,504	216,063	168,738	45,181	14,561	164,467	204,245	182,039	1,539,353
4 (2022)	201,749	250,210	98,328	218,992	170,463	46,215	14,757	165,435	206,271	185,104	1,557,524

(注1) 給水戸数は業務振興課調べによる推計値であり、各年度3月末時点での一般の給水栓数と共同使用扱いの戸数を合計したものである。

(注2) 戸数には店舗・事務所・官公署・学校及びその他の公共施設等を含む。

(5) 給水栓数

(単位: 栓)

事務所 年度	千葉水道事務所			船橋水道事務所				市川水道事務所			合計
	本所	千葉西支所	市原支所	本所	船橋北支所	千葉ニュータウン支所	成田支所	本所	松戸支所	葛南支所	
平成 2 (1990)	94,929	140,491	50,424	99,990	109,919	—	11,395	99,838	114,211	100,527	821,724
7 (1995)	108,467	155,567	61,348	112,278	129,780	—	12,218	108,529	127,038	113,206	928,431
12 (2000)	123,753	172,620	67,596	126,301	119,218	38,285	—	117,200	139,990	129,068	1,034,031
17 (2005)	140,218	189,332	74,833	146,362	129,782	28,515	13,179	127,994	153,726	146,007	1,149,948
22 (2010)	157,291	203,852	81,110	165,701	144,104	33,900	13,988	135,760	167,552	155,855	1,259,113
25 (2013)	164,941	208,770	84,233	173,820	149,169	35,812	14,028	139,041	171,688	159,237	1,300,739
26 (2014)	167,807	211,652	85,554	176,996	150,626	36,211	13,904	141,235	174,261	161,942	1,320,188
27 (2015)	170,664	214,068	86,543	180,627	152,585	37,265	13,771	143,151	176,861	164,702	1,340,237
28 (2016)	173,691	216,111	87,826	184,584	154,695	38,644	13,776	145,409	179,743	167,827	1,362,306
29 (2017)	177,120	218,775	89,035	188,027	157,049	39,710	13,748	147,242	182,439	170,218	1,383,363
30 (2018)	180,976	222,149	90,577	191,439	159,533	41,116	13,988	149,879	185,736	172,966	1,408,359
令和元 (2019)	183,801	225,531	92,024	194,702	161,471	42,359	14,031	152,147	188,270	175,014	1,429,350
2 (2020)	185,953	228,322	93,242	197,575	163,337	43,748	13,847	153,397	190,143	175,558	1,445,122
3 (2021)	188,367	231,317	94,382	200,594	164,467	44,833	13,781	155,031	191,735	176,653	1,461,160
4 (2022)	191,059	233,995	95,443	203,799	166,198	45,867	14,030	156,278	193,869	179,721	1,480,259
4月	188,788	232,052	94,486	201,184	164,715	44,936	13,841	155,257	192,164	177,090	1,464,513
5	189,077	232,459	94,630	201,300	164,885	45,039	13,854	155,353	192,470	177,277	1,466,344
6	189,382	232,668	94,792	201,555	165,098	45,145	13,869	155,491	192,591	177,431	1,468,022
7	189,683	232,880	94,894	201,927	165,294	45,249	13,873	155,636	192,736	177,575	1,469,747
8	189,670	232,884	94,929	201,869	165,451	45,312	13,872	155,550	192,781	177,459	1,469,777
9	189,934	233,089	94,995	201,954	165,512	45,380	13,917	155,472	192,910	177,573	1,470,736
10	190,100	233,083	95,121	202,085	165,518	45,457	13,919	155,513	193,010	177,632	1,471,438
11	190,190	233,266	95,253	202,338	165,637	45,536	13,958	155,589	193,145	177,857	1,472,769
12	190,306	233,308	95,244	202,410	165,664	45,583	13,941	155,578	193,094	177,723	1,472,851
1	190,483	233,435	95,266	202,615	165,779	45,727	13,931	155,575	193,204	177,774	1,473,789
2	190,503	233,579	95,214	202,916	165,862	45,791	14,013	155,695	193,240	177,988	1,474,801
3	191,059	233,995	95,443	203,799	166,198	45,867	14,030	156,278	193,869	179,721	1,480,259

(6) 給水人口

(単位: 人)

事務所 年度	千葉水道事務所			船橋水道事務所				市川水道事務所			合計
	本所	千葉西支所	市原支所	本所	船橋北支所	千葉ニュータウン支所	成田支所	本所	松戸支所	葛南支所	
平成 2 (1990)	325,733	439,695	175,750	342,747	344,632	—	34,267	326,294	326,999	219,490	2,535,607
7 (1995)	352,229	429,275	191,241	347,702	367,432	—	34,128	323,483	325,732	231,889	2,603,111
12 (2000)	371,746	438,124	194,521	358,521	299,405	111,312	—	327,105	334,117	252,393	2,687,244
17 (2005)	393,760	451,787	200,007	383,748	301,089	80,990	33,394	334,131	348,451	280,467	2,807,824
22 (2010)	419,776	463,363	203,966	414,697	315,602	90,366	34,060	338,428	368,391	294,396	2,943,045
25 (2013)	424,714	459,808	205,147	422,576	317,371	95,495	33,436	338,381	366,828	288,789	2,952,545
26 (2014)	427,324	461,098	205,623	427,592	317,307	96,119	33,047	339,896	368,353	292,058	2,968,417
27 (2015)	431,493	463,152	204,662	432,111	317,939	97,769	32,751	343,922	370,541	299,081	2,993,421
28 (2016)	433,150	462,571	205,084	437,672	318,800	100,365	32,245	345,953	373,054	303,259	3,012,153
29 (2017)	435,119	462,832	204,543	441,632	319,653	102,763	31,836	348,295	375,219	305,525	3,027,417
30 (2018)	435,606	465,233	204,540	444,678	320,176	105,330	31,701	350,362	377,434	307,778	3,042,838
令和元 (2019)	436,498	466,007	204,157	447,666	320,838	108,434	31,657	352,631	378,976	309,313	3,056,177
2 (2020)	439,309	466,356	203,792	450,652	319,619	112,154	30,889	353,210	377,919	308,204	3,062,104
3 (2021)	434,224	466,448	203,009	456,050	317,207	115,526	30,768	352,136	381,779	307,488	3,064,635
4 (2022)	434,904	467,469	202,407	458,296	316,498	118,008	31,206	352,260	381,933	309,449	3,072,430

8. 貯水状況

(1) 水源図

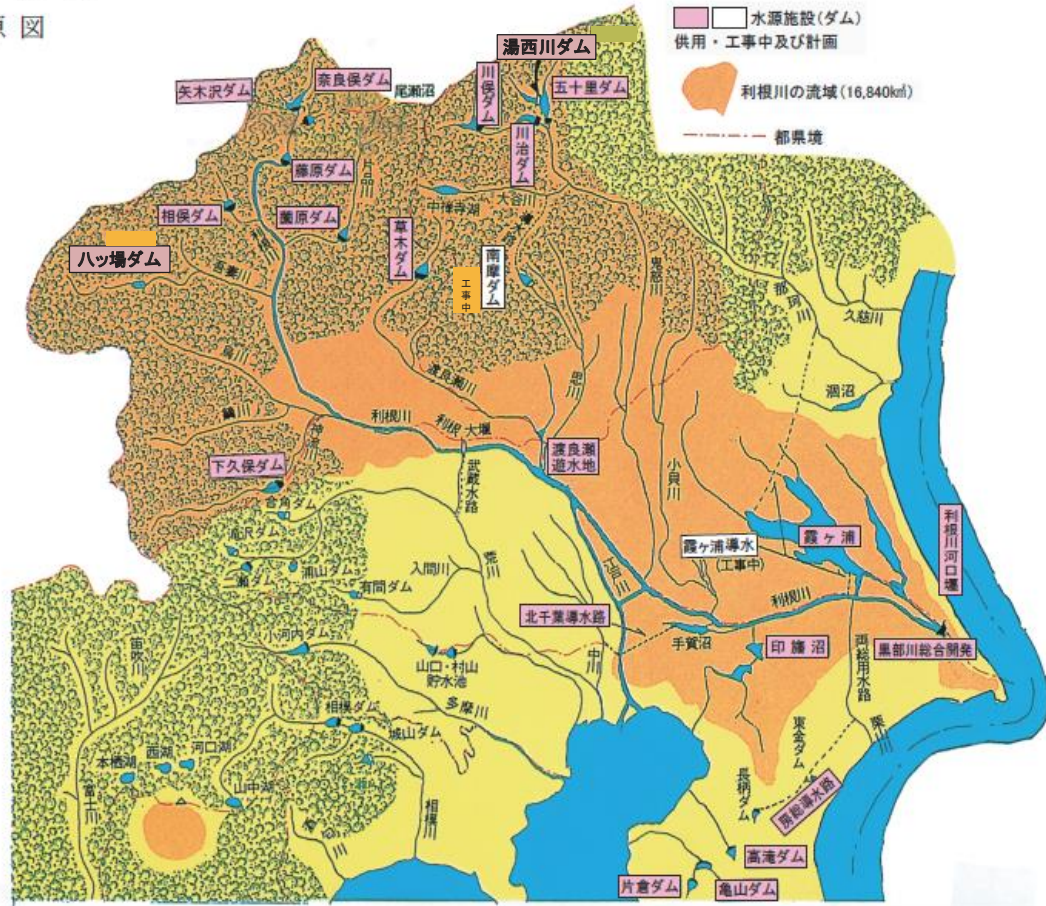

(2) ダム貯水容量

ダム名	常時満水容量 (千 m^3) (10/1~6/30)		夏期制限容量 (千 m^3) 7/1~9/30	
	矢木沢	115,500	115,500	72,000
奈良俣	85,000	85,000	10,600	3,000
藤原	31,010	31,010	25,000 [※]	
相俣	20,000	20,000	85,000	
菌原	13,220	13,220	30,500	
八ッ場	90,000	90,000	12,200	
下久保	120,000	120,000	368,490	
草木	50,500	50,500		
渡良瀬	26,400	26,400		
利根川9ダム計	551,630	551,630		
ダム名	常時満水容量 (千 m^3) (10/1~6/14)	夏期制限容量 (千 m^3)		
		6/15~6/30	7/1~8/14	8/15~9/30
五十里	32,000	16,500	16,500	11,200
川俣	73,100	52,900	52,900	48,600
川治	76,000	76,000~40,000	40,000	40,000
湯西川	72,000	72,000~42,000	42,000	42,000
鬼怒川4ダム計	253,100	217,400~151,400	151,400	141,800
ダム名	常時満水容量 (千 m^3) (10/1~6/30)	夏期制限容量 (千 m^3) 7/1~9/30		
高滝	6,850	6,850		
亀山	9,000	9,000		
片倉	3,310	3,310		
県内3ダム計	19,160	19,160		
合計	823,890	788,190~722,190	539,050	529,450

※八ッ場ダム夏期制限期間 (7月1日~10月5日)

利根川上流 9 ダム貯水容量図

(矢木沢・奈良俣・藤原・相俣・菌原・下久保・草木・渡良瀬・八ッ場)

(単位: 万m³)

利水容量	期間	矢木沢	奈良俣	藤原	相俣	菌原	下久保	草木	渡良瀬	八ッ場	9ダム計
夏期	7月1日～9月30日	11,550	7,200	1,469	1,060	300	8,500	3,050	1,220	2,500	36,849
冬期	10月1日～6月30日	11,550	8,500	3,101	2,000	1,322	12,000	5,050	2,640	9,000	55,163

注1: 昭和53年4月から6ダム・平成2年4月1日から7ダム(渡良瀬遊水池追加)・平成3年4月1日から8ダム(奈良俣ダム追加)
令和2年4月1日から9ダム(八ッ場ダム追加)

注2: 八ッ場ダム夏期(洪水期) 7月1日～10月5日、冬季(非洪水期) 10月6日～6月30日

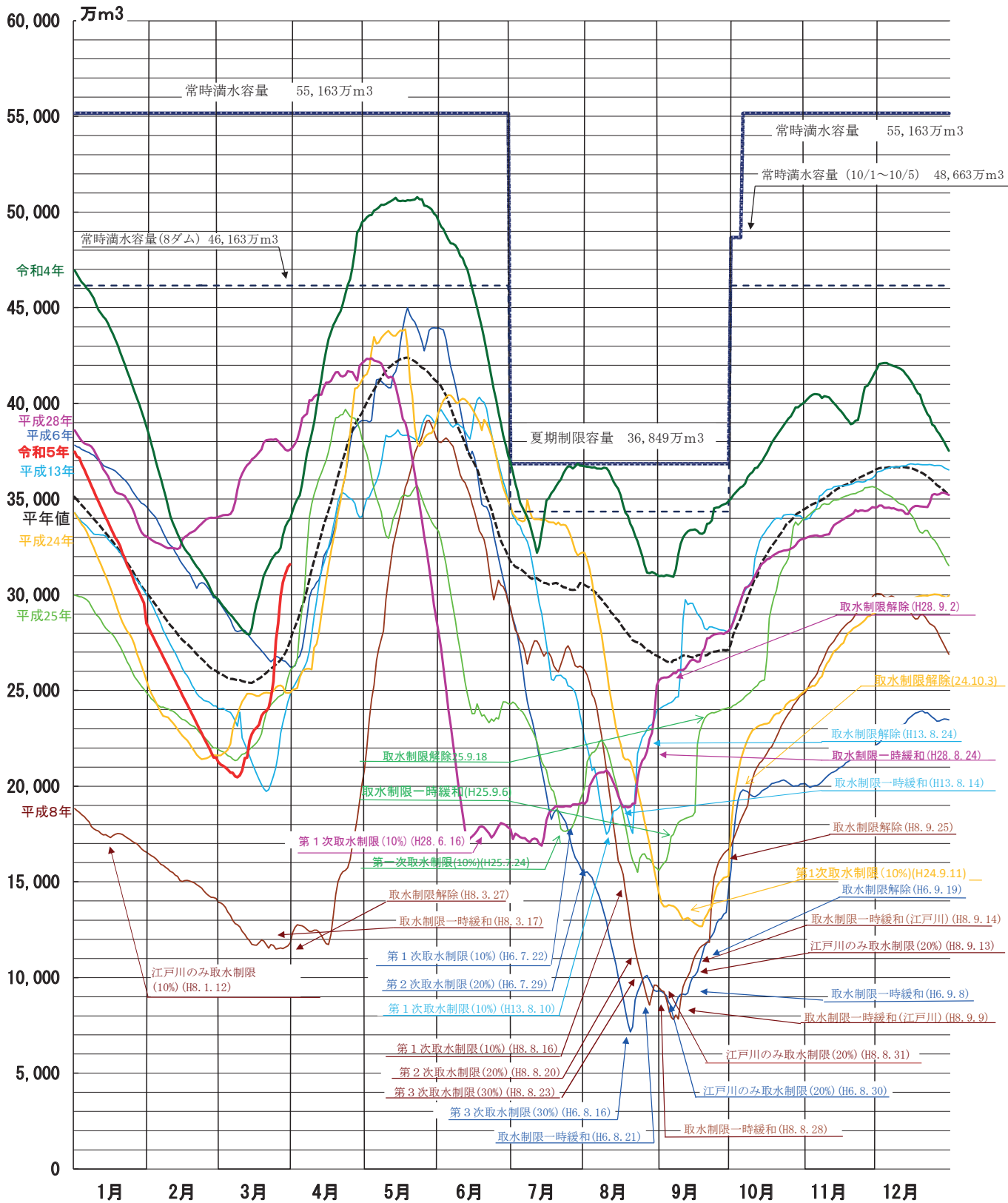

凡例	平成6年	平成8年	平成13年	平成24年	平成25年	平成28年	令和4年	令和5年	平年値
	—	—	—	—	—	—	—	—	—

午前9時現在

9. 取水量

(1) 浄・給水場別取水量

区分 年度・月	表 流 水							
	古ヶ崎 浄水場	栗山 浄水場	柏井 浄水場	浄水場 系	北総 浄水場	福増 浄水場	ちば野菊の 浄水場	野菊の 浄水場
平成 2 (1990)	18,372,240	63,980,370	45,354,980	79,790,440	40,761,240	—	—	—
7 (1995)	18,582,830	67,160,200	43,412,840	71,543,030	38,747,580	28,407,290	—	—
12 (2000)	18,382,040	64,863,570	46,602,540	68,904,190	37,544,800	26,730,310	—	—
17 (2005)	19,113,610	62,648,320	22,585,440	94,551,540	39,067,880	31,062,530	—	—
22 (2010)	—	57,461,570	38,582,500	73,118,970	35,895,070	23,807,190	21,413,920	—
25 (2013)	—	49,973,240	35,270,190	81,801,800	30,526,370	25,687,610	21,426,820	—
26 (2014)	—	56,510,910	35,340,740	68,872,940	36,160,310	24,731,310	21,234,220	—
27 (2015)	—	53,482,400	36,001,320	69,722,470	37,936,860	25,429,750	21,172,040	—
28 (2016)	—	54,745,220	35,666,250	71,426,270	37,141,300	24,197,210	20,501,880	—
29 (2017)	—	52,127,140	36,315,040	75,005,590	36,823,240	23,445,390	20,898,050	—
30 (2018)	—	51,807,950	33,041,480	73,909,530	36,468,960	22,829,460	20,764,560	—
令和元 (2019)	—	51,059,700	32,864,000	75,011,490	37,201,620	20,962,860	20,834,450	—
2 (2020)	—	51,006,690	20,620,170	90,982,830	36,014,740	21,993,460	20,441,710	—
3 (2021)	—	52,932,460	20,115,110	88,927,720	36,421,870	20,206,400	20,696,170	—
4 (2022)	—	49,475,910	18,291,250	92,220,230	35,629,180	19,687,430	20,854,990	—
4月	—	4,557,250	1,609,450	7,586,170	3,157,040	1,576,460	1,767,060	—
5	—	4,777,830	1,649,010	7,428,910	3,253,650	1,957,610	1,834,590	—
6	—	4,643,220	1,773,510	7,622,140	3,130,800	1,640,320	1,769,960	—
7	—	4,496,500	1,295,810	7,189,340	3,189,060	1,666,640	1,810,970	—
8	—	3,913,500	1,288,310	7,873,670	3,233,070	1,637,990	1,802,900	—
9	—	3,967,040	1,337,960	7,376,130	3,129,030	1,589,660	1,745,110	—
10	—	4,041,850	1,670,830	8,567,440	2,270,980	1,650,240	1,802,020	—
11	—	3,794,950	1,553,030	7,320,650	2,181,720	1,473,900	1,744,590	—
12	—	4,040,740	1,582,180	7,587,510	2,712,880	1,572,380	1,792,200	—
1	—	3,866,560	1,558,010	8,150,660	3,226,760	1,519,960	1,797,150	—
2	—	3,709,780	1,461,050	7,505,770	2,934,720	1,477,920	1,245,650	—
3	—	3,666,690	1,512,100	8,011,840	3,209,470	1,924,350	1,742,790	—

柏井浄水場＝ 110,511,480 (令和4年度計)

・古ヶ崎浄水場は平成19年9月で廃止

・ちば野菊の里浄水場は平成19年10月から営業運転 (9月までは営業試運転のため639,880m³取水及び排水)

(2) 取・浄水場別水源及び水利権の状況

水系等	取水場名	浄水場名	現有能力	水 源	水利権		
表 流 水	利根川水系	ちば野菊の里浄水場	60,000 m ³ /日	江戸川自流水	0.260 m ³ /s		
				農業用水合理化	0.470		
	江戸川	矢切取水場	栗山浄水場	186,000	江戸川自流水	0.800	
					奈良俣ダム 八ッ場ダム (江戸川・中川緊急暫定)	0.470 0.990 (1.460)	
	利根川水系	印旛取水場	柏井浄水場 (東側)	170,000	川治ダム	1.330	
					八ッ場ダム 上流ダム	— —	
		利根川	木下取水場	柏井浄水場 (西側)	360,000	利根川河口堰	3.120
						川治ダム 湯西川ダム 奈良俣ダム 渡良瀬遊水池	0.227 1.026 0.014 —
	養老川水系	高滝取水場	福増浄水場	90,000	利根川河口堰	0.360	
					川治ダム 湯西川ダム 奈良俣ダム	0.412 0.484 —	
利根川水系 房総導水路	長柄取水場 (仮称)	房総導水路系浄水場 (仮称)	—	長柄、東金ダム	—		
計			992,700		11.063 (1.460)		
受水	北千葉(企) かずさ(企)	沼南給水場 姉崎分場	213,300 60,000				
計			273,300				
地下水	予備水源						
合計			1,266,000				

(単位：m³)

地 下 水				浄水受水				合 計
菅田給水場	福増浄水場	北船橋給水場	北総浄水場	北千葉受水	かずさ受水			
千葉分場	大宮分場	市原分場	姉崎分場	北習志野分場	成田給水場	沼南給水場	姉崎分場	
2,470,637	559,905	312,003	418,424	176,240	653,722	41,352,640	17,519,997	311,722,838
272,374	439,652	253,859	360,577	0	493,139	46,564,780	17,567,994	333,806,145
265,870	569,490	183,249	439,985	142,770	696,820	48,889,840	21,154,974	335,370,448
235,040	244,350	124,190	293,406	100,530	480,714	49,201,800	18,614,988	338,324,338
342,600	527,720	109,319	496,364	159,995	609,839	60,139,800	18,752,108	331,416,965
203,930	736,000	34,445	599,198	20,340	327,477	59,946,360	18,765,909	325,319,689
89,500	138,800	25,043	63,843	23,555	153,548	61,334,370	18,614,976	323,294,065
58,200	65,110	28,609	39,105	14,310	114,679	62,618,380	18,665,975	325,349,208
114,580	113,270	44,105	450,069	14,160	169,018	62,425,300	18,614,964	325,623,596
87,840	111,160	25,635	110,011	12,840	138,032	64,622,737	18,835,984	328,558,689
154,700	199,750	25,099	217,135	17,770	185,456	67,592,720	19,068,964	326,283,534
75,800	93,840	0	79,150	0	164,640	65,929,120	19,123,920	323,400,590
176,380	285,520	0	152,491	0	92,415	67,742,130	18,945,966	328,454,502
80,240	114,710	0	66,948	0	74,416	67,637,050	18,078,922	325,352,016
35,040	48,120	0	58,732	0	77,249	66,294,380	18,715,976	321,388,487
2,900	3,820	0	3,593	0	4,730	4,789,540	1,259,976	26,317,989
2,580	3,180	0	4,427	0	5,385	4,949,170	1,301,989	27,168,331
2,650	4,090	0	3,715	0	6,681	4,922,170	1,439,990	26,959,246
2,180	3,690	0	3,496	0	5,054	6,226,600	1,859,386	27,748,726
2,490	2,890	0	4,439	0	6,510	5,567,780	1,704,979	27,038,528
2,180	4,060	0	3,835	0	5,873	5,389,520	1,584,998	26,135,396
2,490	3,580	0	3,583	0	6,520	5,599,320	1,636,973	27,255,826
3,040	3,460	0	3,918	0	7,913	6,388,030	1,799,360	26,274,561
5,290	6,490	0	7,153	0	7,973	6,514,610	1,789,501	27,618,907
4,000	7,550	0	13,130	0	7,970	5,624,540	1,618,905	27,395,195
2,090	2,410	0	3,683	0	6,080	4,918,500	1,413,995	24,681,648
3,150	2,900	0	3,760	0	6,560	5,404,600	1,305,924	26,794,134

令和4年度水利権の状況			施設能力 (認可時)	認可時取水計画	
給水量	取水場別計	浄水場別計		水利権	給水量
21,000 m ³ /日	2.990 m ³ /s (120,000)	0.730 m ³ /s	2.990 m ³ /s 246,000 m ³ /日 (江戸川浄水場 (仮称))	1.060 m ³ /s	87,000 m ³ /日
39,000		60,000 m ³ /日		0.470	39,000
66,000		2.260 m ³ /s		-	-
38,600		186,000 m ³ /日 (120,000)		-	-
81,400 (120,000)				1.460	120,000
80,000	1.330 m ³ /s	1.330 m ³ /s 80,000 m ³ /日	3.314 m ³ /s 273,500 m ³ /日	0.525	43,200
-	80,000 m ³ /日			0.990	81,400
-				0.990	81,400
-				0.809	67,500
256,400	5.643 m ³ /s 444,700 m ³ /日	4.387 m ³ /s 339,040 m ³ /日	4.387 m ³ /s 360,000 m ³ /日	1.786	146,300
8,600				0.164	12,900
73,240				1.334	110,700
800				0.598	49,100
-				0.505	41,000
29,500				0.360	29,500
34,860		1.256 m ³ /s	1.722 m ³ /s	0.456	37,500
41,300		105,660 m ³ /日	141,500 m ³ /日	0.176	14,500
-				0.730	60,000
90,000	1.100 m ³ /s	1.100 m ³ /s	1.100 m ³ /s	1.100	90,000
-	90,000 m ³ /日	90,000 m ³ /日	90,000 m ³ /日		
-			0.500 m ³ /s 41,000 m ³ /日	0.500	41,000
860,700 (120,000)	860,700 (120,000)	860,700 (120,000)	1,152,000	14.013	1,152,000
213,300			228,000		228,000
60,000			60,000		60,000
273,300			288,000		288,000
0			-	-	-
1,134,000 (120,000)			1,440,000		1,440,000

10. 給水状況

(1) 浄・給水場別給水量

区分 場名 年度・月	表 流 水							給 分 場	
	古 ヶ 水 浄	崎 場 浄	栗 水 浄	山 場 浄	柏 水 浄	井 場 浄	北 水 浄		
平成 2(1990)	17,846,680		58,930,980		120,350,700		39,976,740	—	2,470,637
7(1995)	18,204,080		61,071,920		112,452,750		37,369,710	26,981,930	272,374
12(2000)	17,456,770		60,422,250		113,270,940		36,653,120	25,197,310	265,870
17(2005)	18,356,970		61,357,990		112,816,610		38,495,460	28,647,100	235,040
22(2010)	—		56,108,620		108,834,410		35,217,220	23,049,600	342,600
25(2013)	—		48,586,920		112,546,300		30,296,000	24,995,841	203,930
26(2014)	—		55,385,050		100,192,500		35,991,990	23,892,090	89,500
27(2015)	—		51,883,130		101,568,710		37,591,660	24,773,980	58,200
28(2016)	—		53,245,450		103,320,850		36,834,730	23,402,910	114,580
29(2017)	—		51,453,380		109,093,230		36,256,650	22,723,050	87,840
30(2018)	—		50,085,440		104,457,090		36,625,980	22,173,374	154,700
令和元(2019)	—		48,878,630		105,928,220		35,855,200	20,551,080	75,800
2(2020)	—		48,874,130		109,047,250		34,663,760	22,004,550	176,380
3(2021)	—		50,101,740		106,096,210		35,028,250	21,018,370	76,960
4(2022)	—		46,343,380		107,072,860		34,143,170	20,910,640	6,720
4月	—		4,365,580		8,930,200		3,021,880	1,681,070	0
5	—		4,613,430		8,785,960		3,110,730	2,077,580	100
6	—		4,460,490		9,034,230		2,990,880	1,708,420	0
7	—		4,297,830		8,171,970		3,027,980	1,748,250	0
8	—		3,654,770		8,786,440		3,038,190	1,744,870	0
9	—		3,657,480		8,395,940		3,000,230	1,699,480	0
10	—		3,723,380		9,925,680		2,169,420	1,773,110	0
11	—		3,511,680		8,641,670		2,076,900	1,577,960	270
12	—		3,706,030		8,952,760		2,636,990	1,693,680	3,340
1	—		3,547,280		9,464,530		3,113,860	1,614,230	3,010
2	—		3,419,610		8,739,210		2,838,710	1,552,720	0
3	—		3,385,820		9,244,270		3,117,400	2,039,270	0

・古ヶ崎浄水場は平成19年9月まで営業運転

・ちば野菊の里浄水場平成19年9月は営業試運転、平成19年10月から営業運転

(2) 月別給水量

年度	4月	5月	6月	7月	8月	9月
平成 2(1990)	24,018,896	25,661,782	26,424,648	28,082,657	26,115,580	25,765,300
7(1995)	25,334,441	26,660,338	26,475,722	29,109,853	29,651,200	27,981,301
12(2000)	26,008,771	27,383,592	27,122,974	29,820,669	28,862,620	27,704,846
17(2005)	26,561,940	27,466,112	27,644,640	28,964,780	28,710,389	27,632,352
22(2010)	26,060,814	27,477,262	27,275,692	29,020,990	28,701,001	27,399,111
25(2013)	25,840,915	27,025,010	26,301,804	27,991,343	27,201,218	26,130,782
26(2014)	25,886,252	26,843,783	26,340,466	27,844,702	27,059,065	25,820,261
27(2015)	25,820,920	26,989,273	26,336,292	27,775,983	26,946,722	25,909,316
28(2016)	25,940,291	26,995,473	26,450,360	27,531,280	26,680,044	26,005,727
29(2017)	26,784,141	27,742,294	27,072,908	28,748,376	27,325,397	26,614,155
30(2018)	26,277,922	26,822,342	26,427,069	28,500,283	27,152,376	26,072,521
令和元(2019)	25,802,026	26,857,639	26,132,384	26,905,809	26,995,702	25,986,634
2(2020)	26,057,752	26,955,270	26,269,444	27,064,392	28,175,344	26,359,060
3(2021)	26,351,781	27,069,371	26,336,750	27,171,237	26,889,349	25,767,179
4(2022)	25,802,136	26,651,709	26,309,350	27,132,446	26,284,699	25,467,562

(単位：m³)

地 下 水				浄水受水				合 計
水 場	福 増 浄 水 場	北 船 橋 給 水 場	北 総 浄 水 場	北 千 葉 受 水 場	か ず さ 受 水 場	沼 南 給 水 場	姉 崎 分 場	
大 宮 分 場	市 原 分 場	姉 崎 分 場	北 習 志 野 分 場	成 田 給 水 場	沼 南 給 水 場	沼 南 給 水 場	姉 崎 分 場	
559,905	312,003	418,424	176,240	653,722	41,352,640	17,519,997	300,568,668	
439,652	253,859	360,577	0	493,139	46,564,780	17,567,994	322,032,765	
569,490	183,249	439,985	142,770	696,820	48,889,840	21,154,974	325,343,388	
244,350	124,190	293,406	100,530	480,714	49,201,800	18,614,988	328,969,148	
527,720	109,319	496,364	159,995	609,839	60,139,800	18,752,108	325,514,325	
736,000	34,445	599,198	20,340	327,477	59,946,360	18,765,909	318,155,900	
138,800	25,043	63,843	23,555	153,548	61,334,370	18,614,976	316,691,975	
65,110	28,609	39,105	14,310	114,679	62,618,380	18,665,975	318,402,038	
113,270	44,105	450,069	14,160	169,018	62,425,300	18,614,964	319,280,046	
111,160	25,635	110,011	12,840	138,032	64,622,737	18,835,984	324,104,429	
199,750	25,099	217,135	17,770	185,456	67,592,720	19,068,964	321,312,968	
93,840	0	79,150	0	158,106	65,929,120	19,123,920	317,353,546	
285,520	0	150,402	0	54,349	67,742,130	18,945,966	322,267,497	
114,210	0	43,666	0	14,191	67,637,050	18,078,922	318,756,899	
10,530	0	13,230	0	10,440	66,294,380	18,715,976	314,254,786	
0	0	0	0	0	4,789,540	1,259,976	25,802,136	
0	0	0	0	0	4,949,170	1,301,989	26,651,709	
0	0	0	0	0	4,922,170	1,439,990	26,309,350	
0	0	0	0	0	6,226,600	1,859,386	27,132,446	
0	0	0	0	0	5,567,780	1,704,979	26,284,699	
0	0	0	0	1,664	5,389,520	1,584,998	25,467,562	
0	0	0	0	0	5,599,320	1,636,973	26,624,333	
960	0	1,206	0	1,410	6,388,030	1,799,360	25,744,646	
3,740	0	3,453	0	5,861	6,514,610	1,789,501	27,080,995	
5,830	0	8,571	0	1,505	5,624,540	1,618,905	26,783,351	
0	0	0	0	0	4,918,500	1,413,995	24,126,495	
0	0	0	0	0	5,404,600	1,305,924	26,247,064	

(単位：m³)

10 月	11 月	12 月	1 月	2 月	3 月	計
25,655,193	24,223,046	25,074,825	23,715,320	21,842,848	23,988,573	300,568,668
27,780,437	26,180,542	27,103,485	25,765,383	24,416,207	25,573,856	322,032,765
27,572,816	26,377,303	27,327,040	26,648,225	24,026,180	26,488,352	325,343,388
27,820,675	27,091,247	28,138,428	27,116,487	24,584,049	27,238,049	328,969,148
27,226,459	26,474,378	27,560,658	27,114,869	24,261,546	26,941,545	325,514,325
26,723,140	26,047,666	27,169,151	27,131,335	24,266,066	26,533,648	318,155,900
26,505,735	25,856,215	27,159,189	26,598,913	24,162,649	26,614,745	316,691,975
26,916,028	25,875,500	27,131,335	26,816,016	25,186,600	26,698,053	318,402,038
27,006,589	26,197,770	27,432,213	27,123,239	24,560,720	27,356,340	319,280,046
27,271,116	26,298,141	27,545,607	27,232,095	24,579,010	26,891,189	324,104,429
27,235,657	26,392,164	27,526,421	27,431,194	24,593,149	26,881,870	321,312,968
26,694,451	25,962,084	27,133,574	26,836,625	25,461,040	26,585,578	317,353,546
27,249,347	26,548,899	27,967,995	27,689,209	24,932,921	26,997,864	322,267,497
26,984,841	26,253,719	27,435,248	27,306,424	24,491,094	26,699,906	318,756,899
26,624,333	25,744,646	27,080,995	26,783,351	24,126,495	26,247,064	314,254,786

(3) 浄水加工受託水量

(単位：m³)

年度	浄水場	柏井	北総	計
平成22		12,570,120	6,181,790	18,751,910
23		12,305,540	6,112,130	18,417,670
24		12,825,080	6,146,670	18,971,750
25		12,745,640	6,181,800	18,927,440
26		12,525,240	6,217,140	18,742,380
27		12,498,000	6,333,510	18,831,510
28		12,072,720	6,272,870	18,345,590
29		12,110,560	6,434,690	18,545,250
30		12,032,500	6,520,750	18,553,250
令和元		12,193,540	6,807,150	19,000,690
2		13,500,040	7,081,100	20,581,140
3		14,119,920	7,048,700	21,168,620
4		14,436,400	7,097,440	21,533,840

(4) 有収水量

年度・月	千葉水道事務所			船橋水道事務所				市川水道事務所	
	本所	千葉西支所	市原支所	本所	船橋北支所	千葉ニュータウン支所	成田支所	本所	松戸支所
平成 2(1990)	34,654,053	44,269,386	17,262,865	37,252,947	32,142,528	—	6,231,503	31,795,662	36,028,303
7(1995)	37,304,990	47,424,281	19,912,555	39,025,325	37,522,546	—	6,065,166	32,559,820	38,379,272
12(2000)	37,694,677	47,685,749	19,914,616	39,393,011	31,491,750	13,700,303	—	32,137,220	38,741,991
17(2005)	38,556,496	47,951,849	19,800,270	40,094,455	32,138,375	8,420,004	5,173,543	31,795,451	38,829,774
22(2010)	39,385,865	47,815,083	20,056,363	40,897,693	33,509,431	9,257,396	4,900,829	31,668,488	39,096,524
25(2013)	38,811,135	46,363,047	19,620,902	40,100,710	32,917,762	9,331,465	4,524,906	30,692,630	38,144,344
26(2014)	38,489,262	45,969,088	19,294,224	39,864,653	32,574,487	9,194,402	4,404,958	30,297,610	37,643,411
27(2015)	38,582,237	45,971,377	19,380,478	40,120,948	32,728,276	9,344,663	4,325,172	30,318,946	37,791,752
28(2016)	38,551,210	45,946,339	19,360,136	40,559,777	32,988,423	9,470,178	4,333,419	30,319,076	37,792,956
29(2017)	38,748,110	46,185,094	19,442,561	41,141,181	33,318,053	9,660,327	4,344,115	30,572,863	38,278,021
30(2018)	38,898,956	46,091,049	19,404,862	41,806,626	33,618,172	9,779,664	4,398,196	30,527,064	38,625,088
令和元(2019)	38,835,084	45,888,758	19,305,156	41,700,159	33,523,446	9,943,822	4,277,147	30,609,807	38,662,016
2(2020)	39,667,483	47,302,605	19,912,678	42,758,169	34,731,547	10,671,380	3,813,398	31,889,257	40,156,771
3(2021)	39,320,749	46,953,713	19,710,969	42,346,568	34,340,533	10,814,354	3,748,195	31,619,664	39,474,816
4(2022)	38,684,839	45,820,332	19,352,057	41,560,039	33,395,799	10,748,399	3,847,574	30,698,349	38,171,814
4月	3,298,924	3,682,052	1,651,614	3,713,190	2,930,916	865,926	308,550	2,309,213	2,938,433
5	3,088,685	3,935,072	1,563,638	3,171,565	2,665,077	919,600	314,225	2,826,949	3,417,119
6	3,321,394	3,739,920	1,662,264	3,772,455	2,950,590	874,606	319,568	2,334,345	2,967,142
7	3,110,992	3,905,033	1,537,912	3,165,927	2,609,425	914,704	335,408	2,825,760	3,389,963
8	3,353,048	3,795,483	1,685,748	3,810,412	2,955,357	890,822	342,073	2,320,404	3,020,469
9	3,147,093	3,922,419	1,576,928	3,186,091	2,639,383	915,451	321,846	2,813,318	3,421,351
10	3,342,610	3,729,320	1,657,300	3,759,426	2,935,431	864,156	285,735	2,291,095	2,967,827
11	3,108,189	3,931,928	1,572,418	3,143,582	2,628,347	925,722	305,282	2,792,378	3,391,211
12	3,343,614	3,720,692	1,663,926	3,805,899	2,939,722	877,847	322,084	2,320,682	2,964,789
1	3,122,232	3,981,957	1,590,836	3,169,399	2,665,858	929,062	335,022	2,843,422	3,431,189
2	3,443,912	3,807,674	1,719,863	3,855,858	3,011,701	899,681	342,077	2,361,835	3,023,402
3	3,004,146	3,668,782	1,469,610	3,006,235	2,463,992	870,822	315,704	2,658,948	3,238,919

(注)

1. その他は、原因者負担水量及び印旛郡市広域市町村圏事務組合に係る充水洗浄水量の合計を示す
2. 平成10～15年度の千葉ニュータウン（営）の有収水量は、船橋北（営）管内の千葉ニュータウン分と旧成田（営）分の合計となる
3. 成田暫定分水は、平成20年8月1日より開始、平成21年11月30日を以って終了

(単位：m)

葛南支所	計	千葉分水	市原分水	柏分水	袖ヶ浦 分水	成田暫定 分水	その他	合計
31,291,344	270,928,591	1,630,902	107,252	—	—	—	—	272,666,745
33,679,237	291,873,192	3,086,109	—	—	—	—	8,010	294,967,311
34,426,027	295,185,344	3,816,612	—	—	2,621	—	6,321	299,010,898
37,701,171	300,461,358	4,055,039	128,809	—	—	—	3,005	304,648,211
38,320,568	304,908,240	4,435,273	—	—	—	—	445	309,343,958
36,515,062	297,021,963	4,407,284	—	—	—	—	1,997	301,431,244
36,146,169	293,878,264	4,393,862	—	—	—	—	2,160	298,274,286
36,730,769	295,294,618	4,397,801	—	—	—	—	1,664	299,694,083
37,110,405	296,431,919	4,351,963	—	—	—	—	659	300,784,541
37,635,309	299,325,634	4,493,855	—	—	—	—	6,414	303,825,903
38,306,999	301,456,676	4,492,340	—	—	—	—	2,089	305,951,105
38,087,354	300,832,749	4,535,859	—	—	—	—	1,282	305,369,890
36,819,820	307,723,108	4,550,349	—	—	—	—	1,555	312,275,012
36,665,035	304,994,596	4,467,437	—	—	—	—	1,051	309,463,084
37,201,258	299,480,460	4,396,096	—	—	—	—	2,683	303,879,239
2,910,637	24,609,455	358,609	—	—	—	—	0	24,968,064
3,101,200	25,003,130	370,410	—	—	—	—	44	25,373,584
2,997,930	24,940,214	365,550	—	—	—	—	335	25,306,099
3,088,958	24,884,082	378,378	—	—	—	—	234	25,262,694
3,209,660	25,383,476	372,220	—	—	—	—	189	25,755,885
3,096,202	25,040,082	359,478	—	—	—	—	74	25,399,634
3,253,513	25,086,413	370,580	—	—	—	—	33	25,457,026
3,117,410	24,916,467	357,659	—	—	—	—	450	25,274,576
3,131,576	25,090,831	377,980	—	—	—	—	74	25,468,885
3,170,190	25,239,167	376,738	—	—	—	—	782	25,616,687
3,147,264	25,613,267	340,159	—	—	—	—	292	25,953,718
2,976,718	23,673,876	368,335	—	—	—	—	176	24,042,387

(5) 業態別使用水量

	説 明	令和3年度		令和4年度		
		使用水量	年平均栓数	使用水量	年平均栓数	一栓一月当り 使用水量
家事用	住宅専用の一般住宅、共同住宅、 共用栓で勤人、自由業の家庭、 農業、漁業を含む	272,522,046 m ³	1,413,372 栓	265,179,544 m ³	1,431,150 栓	15.44 m ³
一般商店	住宅兼店舗、事務所	3,562,608 m ³	15,428 栓	3,523,879 m ³	15,353 栓	19.13 m ³
クリーニング店		157,832 m ³	619 栓	159,238 m ³	610 栓	21.75 m ³
理・美容院		467,196 m ³	2,275 栓	457,068 m ³	2,253 栓	16.91 m ³
豆腐製造業		30,751 m ³	132 栓	29,303 m ³	130 栓	18.78 m ³
飲食店	食堂、そば屋、すし屋、喫茶店、 中華料理店、レストラン、 バー、キャバレー、酒場、料亭、割烹	2,110,763 m ³	6,145 栓	2,282,423 m ³	6,119 栓	31.08 m ³
百貨店	各業種が一栓を 共同使用する場合の ショッピングセンター、 マーケットを含む	2,995,347 m ³	528 栓	3,037,527 m ³	525 栓	482.15 m ³
公衆浴場		17,208 m ³	27 栓	15,540 m ³	22 栓	58.86 m ³
会社事務所	官公署以外の事務所用建物	3,331,900 m ³	4,703 栓	3,352,174 m ³	4,679 栓	59.70 m ³
その他営業	サウナ風呂、 ガソリンスタンド、 保養所	2,007,695 m ³	1,353 栓	2,122,337 m ³	1,358 栓	130.24 m ³
宿泊施設	旅館、ホテル等の宿泊施設	1,523,220 m ³	153 栓	2,280,125 m ³	151 栓	1,258.35 m ³
劇・娯楽場	映劇場、総合娯楽遊技場	2,028,834 m ³	141 栓	2,535,118 m ³	140 栓	1,509.00 m ³
病院	病院、療養所、開業医を含む	1,814,279 m ³	1,750 栓	1,757,903 m ³	1,742 栓	84.09 m ³
官公署・学校	付属試験場、幼稚園、 各種学校、学校プール	5,131,281 m ³	1,777 栓	5,133,539 m ³	1,756 栓	243.62 m ³
その他公共施設	公園、公共レクリエーション施設、 図書館、駅、公民館、教会、社寺、 空港、託児所、母子寮、養護施設、 散水栓、公衆便所	4,194,206 m ³	2,803 栓	4,491,023 m ³	2,795 栓	133.90 m ³
上水型工場	酒類、清涼飲料水、食品、 製氷等上水を材料とする 工場	1,031,207 m ³	202 栓	1,063,170 m ³	200 栓	442.99 m ³
その他工場	上記以外の工場	2,068,223 m ³	1,738 栓	2,060,549 m ³	1,731 栓	99.20 m ³
合 計		304,994,596 m ³	1,453,146 栓	299,480,460 m ³	1,470,714 栓	16.97 m ³

(6) 給水量の内訳

令和4年度 3月分 (累計)

内は、令和3年度 実績

水量の単位はm3

	令和4年度	令和3年度
給水量	314,254,786 100%	304,977,388 95.67%
	318,756,899 100%	0 0.00%
有効水量	312,092,395 99.31%	299,464,920 95.30%
	317,672,895 99.66%	0 0.00%
有収水量	303,879,239 96.70%	17,208 0.01%
	309,463,084 97.08%	4,467,437 1.40%
無効水量	2,162,391 0.69%	1,051 0.00%
	1,084,004 0.34%	2,683 0.00%
有収水量の内訳		
一般用		304,977,388 95.67%
共用	0 0.00%	0 0.00%
公衆浴場用	15,540 0.00%	17,208 0.01%
千葉市分水	4,396,096 1.40%	4,467,437 1.40%
原因者負担	2,683 0.00%	1,051 0.00%
無収水量の内訳		
工事用水	264,476 0.08%	317,914 0.10%
赤濁排水	7,456 0.00%	6,495 0.00%
水質安全用水	698,194 0.22%	673,676 0.21%
水質測定用水	202,708 0.06%	204,138 0.06%
事業所用水	25,352 0.01%	25,456 0.01%
公共用水	173,750 0.06%	176,615 0.06%
消防用水	6,500 0.00%	7,729 0.00%
学校プール用水	610,239 0.19%	490,266 0.15%
応急給水	38 0.00%	3 0.00%
調定減額	1,694,676 0.54%	1,696,763 0.53%
メータ不感水量	4,529,767 1.44%	4,610,755 1.45%
調定減額	396,129 0.13%	466,219 0.15%
漏水・その他	1,766,262 0.56%	617,785 0.19%
		549 0.00%
		395,580 0.13%
		3,102 0.00%
		463,117 0.15%

(8) 浄・給水場別給水量及び水道事務所・支所別有収水量状況と給水曲線

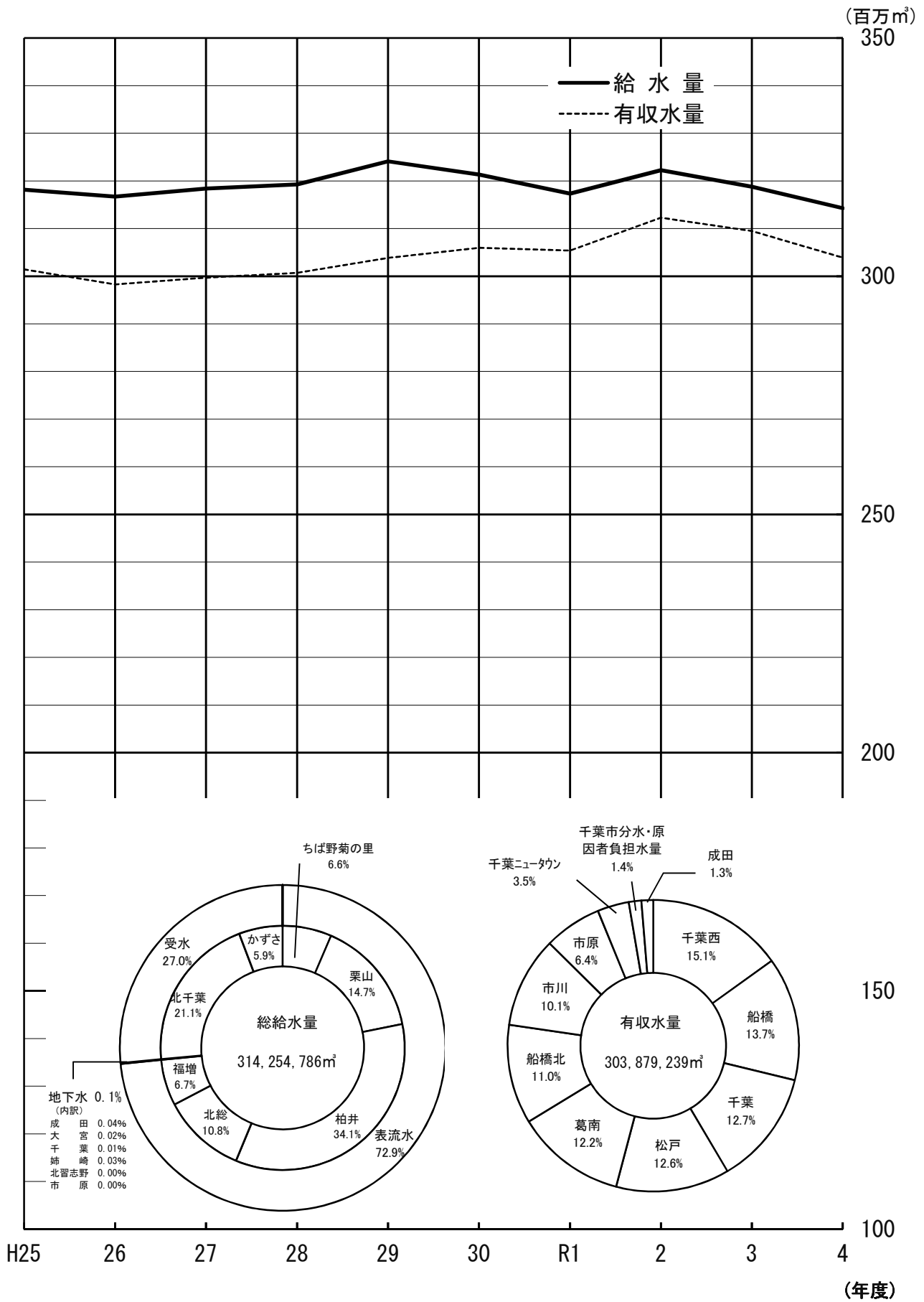

11. 薬品使用状況

(1) 次亜塩素酸ナトリウム

区分 年度・月	ちば野菊の里浄水場				栗山浄水場				柏井浄水場東側			
	処理量	注入量(12%)	100%換算	注入率	処理量	注入量(12%)	100%換算	注入率	処理量	注入量(12%)	100%換算	注入率
	㎥	kg	kg	mg/L	㎥	kg	kg	mg/L	㎥	kg	kg	mg/L
R3(2021)	21,611,030	195,989	23,519	1.09	55,256,340	1,172,083	140,650	2.55	35,019,730	2,006,830	240,820	6.88
R4(2022)	21,847,390	207,582	24,910	1.14	51,808,570	1,224,176	146,901	2.84	33,529,280	2,141,600	256,992	7.66
4月	1,837,480	13,178	1,581	0.86	4,738,340	86,275	10,353	2.18	2,836,390	152,420	18,290	6.45
5	1,902,160	14,633	1,756	0.92	4,953,000	98,049	11,766	2.38	2,965,340	169,580	20,350	6.86
6	1,841,800	14,694	1,763	0.96	4,830,560	105,928	12,711	2.63	3,064,670	222,030	26,644	8.69
7	1,897,150	21,405	2,569	1.35	4,709,640	168,019	20,162	4.28	2,632,730	235,750	28,290	10.75
8	1,892,020	19,652	2,358	1.25	4,106,760	122,686	14,722	3.58	2,623,730	242,160	29,059	11.08
9	1,836,940	17,853	2,142	1.17	4,175,080	108,161	12,979	3.11	2,582,760	211,730	25,408	9.84
10	1,888,260	15,140	1,817	0.96	4,235,840	87,984	10,558	2.49	2,930,420	170,870	20,504	7.00
11	1,831,620	13,882	1,666	0.91	3,983,080	74,091	8,891	2.23	2,784,000	156,400	18,768	6.74
12	1,879,780	14,036	1,684	0.90	4,236,660	75,694	9,083	2.14	2,881,220	133,460	16,015	5.56
1	1,882,850	14,256	1,711	0.91	4,051,250	77,531	9,304	2.30	2,856,710	138,940	16,673	5.84
2	1,315,170	26,695	3,203	2.44	3,915,130	119,170	14,300	3.65	2,607,220	137,150	16,458	6.31
3	1,842,160	22,158	2,659	1.44	3,873,230	100,588	12,071	3.12	2,764,090	171,110	20,533	7.43

区分 年度・月	柏井浄水場西側				木下取水場(北総系)				木下取水場(柏井系)			
	処理量	注入量(12%)	100%換算	注入率	処理量	注入量(12%)	100%換算	注入率	処理量	注入量(12%)	100%換算	注入率
	㎥	kg	kg	mg/L	㎥	kg	kg	mg/L	㎥	kg	kg	mg/L
R3(2021)	88,886,160	1,869,070	224,288	2.52	28,235,100	331,465	39,776	1.41	54,307,040	642,910	77,149	1.42
R4(2022)	92,178,420	1,879,680	225,562	2.45	29,583,010	324,702	38,964	1.32	61,912,010	668,728	80,247	1.30
4月	7,582,010	151,080	18,130	2.39	3,768,180	34,921	4,191	1.11	7,586,170	70,619	8,424	1.12
5	7,424,040	143,130	17,176	2.31	3,886,050	41,057	4,927	1.27	7,428,910	78,623	9,435	1.27
6	7,619,880	134,680	16,162	2.12	3,745,920	39,913	4,790	1.28	7,622,140	81,027	9,723	1.28
7	7,184,880	163,090	19,571	2.72	3,826,060	55,772	6,693	1.75	7,189,340	105,073	12,609	1.75
8	7,870,570	169,290	20,315	2.58	3,859,610	55,213	6,626	1.72	7,873,670	112,557	13,507	1.72
9	7,374,130	148,380	17,806	2.41	3,734,260	44,750	5,370	1.44	7,376,130	88,425	10,611	1.44
10	8,565,830	137,540	16,505	1.93	2,903,160	23,511	2,821	0.97	8,558,250	69,404	8,328	0.97
11	7,317,800	141,680	17,002	2.32	932,890	7,760	931	1.00	2,454,390	20,345	2,441	0.99
12	7,582,890	156,900	18,828	2.48	711,710	2,817	338	0.47	1,432,880	5,448	654	0.46
1	8,145,660	193,680	23,242	2.85	369,610	1,108	133	0.36	789,720	2,332	280	0.35
2	7,501,780	172,900	20,748	2.77	125,790	741	89	0.71	245,360	1,444	173	0.71
3	8,008,950	167,330	20,080	2.51	1,719,770	17,139	2,057	1.20	3,355,050	33,431	4,012	1.20

区分 年度・月	北総浄水場				福増浄水場				北船橋給水場			
	処理量	注入量(12%)	100%換算	注入率	処理量	注入量(12%)	100%換算	注入率	処理量	注入量(12%)	100%換算	注入率
	㎥	kg	kg	mg/L	㎥	kg	kg	mg/L	㎥	kg	kg	mg/L
R3(2021)	43,841,600	1,275,549	153,066	3.49	20,206,400	514,347	61,722	3.05	82,411,600	10,813	1,298	0.02
R4(2022)	43,100,170	1,186,616	142,394	3.30	19,687,430	528,645	63,437	3.22	88,821,500	18,587	2,230	0.03
4月	3,768,180	99,752	11,970	3.18	1,576,460	37,263	4,472	2.84	6,601,380	1,159	139	0.02
5	3,886,050	101,833	12,220	3.14	1,957,610	46,627	5,595	2.86	6,849,570	2,389	287	0.04
6	3,745,920	88,431	10,612	2.83	1,640,320	41,996	5,040	3.07	6,769,660	1,898	228	0.03
7	3,826,060	138,937	16,672	4.36	1,666,640	54,643	6,557	3.93	7,127,830	3,580	430	0.06
8	3,859,610	144,802	17,376	4.50	1,637,990	52,590	6,311	3.85	7,872,610	2,827	339	0.04
9	3,734,260	90,424	10,851	2.91	1,589,660	48,758	5,851	3.68	7,512,310	2,483	298	0.04
10	2,903,160	65,211	7,825	2.70	1,650,240	45,708	5,485	3.32	7,832,570	273	33	0.00
11	2,794,960	69,449	8,334	2.98	1,473,900	37,097	4,452	3.02	7,599,570	1,342	161	0.02
12	3,359,570	87,297	10,476	3.12	1,572,380	37,186	4,462	2.84	7,945,530	993	119	0.01
1	3,870,250	107,634	12,916	3.34	1,519,960	39,831	4,780	3.14	7,889,890	74	9	0.00
2	3,513,530	98,198	11,784	3.35	1,477,920	35,467	4,256	2.88	7,093,030	390	47	0.01
3	3,838,620	94,648	11,358	2.96	1,924,350	51,479	6,177	3.21	7,727,550	1,179	141	0.02

区分 年度・月	北習志野分場				松戸給水場				沼南給水場			
	処理量	注入量(12%)	100%換算	注入率	処理量	注入量(12%)	100%換算	注入率	処理量	注入量(12%)	100%換算	注入率
	㎥	kg	kg	mg/L	㎥	kg	kg	mg/L	㎥	kg	kg	mg/L
R3(2021)	0	0	0	0.00	16,919,940	15,802	1,896	0.11	69,539,550	59,463	7,136	0.10
R4(2022)	0	0	0	0.00	15,111,260	16,956	2,035	0.13	57,733,630	49,633	5,956	0.10
4月	0	0	0	0.00	1,228,680	1,339	161	0.13	4,221,850	1,727	207	0.05
5	0	0	0	0.00	937,440	527	63	0.07	3,850,290	1,284	154	0.04
6	0	0	0	0.00	636,160	421	51	0.08	5,955,460	3,390	407	0.07
7	0	0	0	0.00	1,624,750	1,880	226	0.14	7,691,680	14,710	1,765	0.23
8	0	0	0	0.00	1,528,780	1,431	172	0.11	7,061,390	12,862	1,543	0.22
9	0	0	0	0.00	1,012,610	1,005	121	0.12	6,509,700	7,547	906	0.14
10	0	0	0	0.00	777,330	552	66	0.09	6,314,040	2,854	342	0.05
11	0	0	0	0.00	1,277,020	945	113	0.09	7,259,880	2,763	332	0.05
12	0	0	0	0.00	1,650,530	2,543	305	0.18	2,734,800	833	100	0.04
1	0	0	0	0.00	1,585,890	2,209	265	0.17	2,680,990	575	69	0.03
2	0	0	0	0.00	1,587,730	2,366	284	0.18	650,270	146	18	0.03
3	0	0	0	0.00	1,264,340	1,738	209	0.16	2,803,280	942	113	0.04

年度・月	船橋給水場				姉崎分場				市原分場			
	処理量	注入量(12%)	100%換算	注入率	処理量	注入量(12%)	100%換算	注入率	処理量	注入量(12%)	100%換算	注入率
	m	kg	kg	mg/L	m	kg	kg	mg/L	m	kg	kg	mg/L
R3(2021)	15,983,880	6,990	839	0.05	18,255,176	21,089	2,531	0.14	54,930	32	4	0.07
R4(2022)	6,123,700	4,252	510	0.08	19,116,360	21,830	2,620	0.14	1,860	1	0	0.06
4月	1,267,710	461	55	0.04	1,290,470	1,255	151	0.12	0	0	0	0.00
5	832,850	549	66	0.08	1,332,150	1,355	163	0.12	0	0	0	0.00
6	284,430	120	14	0.05	1,470,010	1,570	188	0.13	0	0	0	0.00
7	1,156,320	621	75	0.06	1,893,630	2,067	248	0.13	1,860	1	0	0.06
8	13,310	0	0	0.00	1,740,740	2,151	258	0.15	0	0	0	0.00
9	22,710	60	7	0.32	1,615,740	1,974	237	0.15	0	0	0	0.00
10	340,320	107	13	0.04	1,670,650	1,984	238	0.14	0	0	0	0.00
11	426,980	112	13	0.03	1,834,066	1,719	206	0.11	0	0	0	0.00
12	719,890	852	102	0.14	1,829,093	1,902	228	0.12	0	0	0	0.00
1	297,980	455	55	0.18	1,665,721	2,409	289	0.17	0	0	0	0.00
2	260,820	435	52	0.20	1,440,390	1,875	225	0.16	0	0	0	0.00
3	500,380	480	58	0.12	1,333,700	1,569	188	0.14	0	0	0	0.00

年度・月	菅田給水場				千葉分場				大宮分場			
	処理量	注入量(12%)	100%換算	注入率	処理量	注入量(12%)	100%換算	注入率	処理量	注入量(12%)	100%換算	注入率
	m	kg	kg	mg/L	m	kg	kg	mg/L	m	kg	kg	mg/L
R3(2021)	25,656,095	16,130	1,936	0.08	76,960	2,341	281	3.65	114,210	2,960	355	3.11
R4(2022)	25,266,550	20,371	2,445	0.10	6,720	202	24	3.61	10,530	242	29	2.76
4月	2,079,100	894	107	0.05	0	0	0	0.00	0	0	0	0.00
5	2,162,550	1,132	136	0.06	100	3	0	3.60	0	0	0	0.00
6	2,139,230	1,596	192	0.09	0	0	0	0.00	0	0	0	0.00
7	2,195,130	3,479	417	0.19	0	0	0	0.00	0	0	0	0.00
8	2,168,500	3,941	473	0.22	0	0	0	0.00	0	0	0	0.00
9	2,096,760	3,199	384	0.18	0	0	0	0.00	0	0	0	0.00
10	2,161,250	1,702	204	0.09	0	0	0	0.00	0	0	0	0.00
11	2,070,920	735	88	0.04	270	9	1	4.00	960	25	3	3.13
12	2,145,630	977	117	0.05	3,340	95	11	3.41	3,740	77	9	2.47
1	2,125,630	679	81	0.04	3,010	95	11	3.79	5,830	140	17	2.88
2	1,867,320	825	99	0.05	0	0	0	0.00	0	0	0	0.00
3	2,054,530	1,212	145	0.07	0	0	0	0.00	0	0	0	0.00

年度・月	成田給水場				幕張給水場(生成次亜)				妙典給水場(生成次亜)			
	処理量	注入量(12%)	100%換算	注入率	処理量	注入量(1%)	100%換算	注入率	処理量	注入量(1%)	100%換算	注入率
	m	kg	kg	mg/L	m	kg	kg	mg/L	m	kg	kg	mg/L
R3(2021)	14,191	211	25	1.78	21,982,170	262,765	2,628	0.12	23,165,230	355,696	3,557	0.15
R4(2022)	3,299,570	1,039	125	0.04	21,864,500	313,465	3,135	0.14	25,466,097	375,173	3,752	0.15
4月	0	0	0	0.00	1,813,670	15,864	159	0.09	1,270,670	5,709	57	0.04
5	0	0	0	0.00	1,863,880	5,153	52	0.03	1,064,360	5,824	58	0.05
6	0	0	0	0.00	1,866,140	54,885	549	0.29	2,949,570	38,674	387	0.13
7	464,220	283	34	0.07	1,955,610	58,863	589	0.30	3,329,130	84,693	847	0.25
8	514,970	172	21	0.04	1,887,800	46,381	464	0.25	3,286,610	81,821	818	0.25
9	467,224	185	22	0.05	1,803,320	56,270	563	0.31	3,135,620	80,437	804	0.26
10	420,500	67	8	0.02	1,863,270	27,089	271	0.15	2,628,440	37,269	373	0.14
11	477,090	98	12	0.02	1,798,060	6,039	60	0.03	2,753,830	15,063	151	0.05
12	504,321	160	19	0.04	1,798,240	7,685	77	0.04	1,069,770	4,859	49	0.05
1	274,085	59	7	0.03	1,768,290	1,703	17	0.01	361,387	1,448	14	0.04
2	113,270	11	1	0.01	1,626,070	6,598	66	0.04	962,330	3,591	36	0.04
3	63,890	4	0	0.01	1,820,150	26,935	269	0.15	2,654,380	15,785	158	0.06

年度・月	計		
	処理量	注入量(100%換算)	注入率
	m	kg	mg/L
R3(2021)	621,537,332	983,473	1.58
R4(2022)	616,468,557	1,002,267	1.63
4月	53,466,740	78,497	1.47
5	53,296,350	84,202	1.58
6	56,181,870	89,459	1.59
7	60,372,660	117,753	1.95
8	59,798,670	114,362	1.91
9	56,579,214	94,359	1.67
10	57,643,530	75,392	1.31
11	49,071,286	63,625	1.30
12	44,061,974	62,678	1.42
1	42,144,713	69,872	1.66
2	36,303,130	71,839	1.98
3	47,548,420	80,228	1.69

(2) 苛性ソーダ

浄水場 区分 年度・月	ちば野菊の里浄水場				栗山浄水場				柏井浄水場東側			
	処理量	注入量(45%)	100%換算	注入率	処理量	注入量(45%)	100%換算	注入率	処理量	注入量(45%)	100%換算	注入率
	m ³	kg	kg	mg/L	m ³	kg	kg	mg/L	m ³	kg	kg	mg/L
R3(2021)	21,611,030	243,500	109,575	5.07	55,256,340	593,983	267,292	4.84	35,019,730	404,090	181,841	5.19
R4(2022)	21,847,390	229,600	103,320	4.73	51,808,570	526,754	237,039	4.58	33,529,280	390,420	175,689	5.24
4月	1,837,480	16,933	7,620	4.15	4,738,340	40,703	18,316	3.87	2,836,390	33,300	14,985	5.28
5	1,902,160	19,854	8,934	4.70	4,953,000	33,371	15,017	3.03	2,965,340	34,810	15,665	5.28
6	1,841,800	21,393	9,627	5.23	4,830,560	34,247	15,411	3.19	3,064,670	49,380	22,221	7.25
7	1,897,150	29,898	13,454	7.09	4,709,640	52,467	23,610	5.01	2,632,730	37,450	16,853	6.40
8	1,892,020	29,204	13,142	6.95	4,106,760	43,963	19,783	4.82	2,623,730	21,430	9,644	3.68
9	1,836,940	26,736	12,031	6.55	4,175,080	48,842	21,979	5.26	2,582,760	30,890	13,901	5.38
10	1,888,260	22,934	10,320	5.47	4,235,840	55,791	25,106	5.93	2,930,420	36,620	16,479	5.62
11	1,831,620	14,744	6,635	3.62	3,983,080	45,555	20,500	5.15	2,784,000	32,220	14,499	5.21
12	1,879,780	10,446	4,701	2.50	4,236,660	42,250	19,013	4.49	2,881,220	33,060	14,877	5.16
1	1,882,850	12,100	5,445	2.89	4,051,250	40,424	18,191	4.49	2,856,710	33,010	14,855	5.20
2	1,315,170	10,068	4,531	3.44	3,915,130	45,473	20,463	5.23	2,607,220	27,310	12,290	4.71
3	1,842,160	15,290	6,881	3.74	3,873,230	43,668	19,651	5.07	2,764,090	20,940	9,423	3.41

浄水場 区分 年度・月	柏井浄水場西側				北総浄水場				福増浄水場			
	処理量	注入量(45%)	100%換算	注入率	処理量	注入量(45%)	100%換算	注入率	処理量	注入量(45%)	100%換算	注入率
	m ³	kg	kg	mg/L	m ³	kg	kg	mg/L	m ³	kg	kg	mg/L
R3(2021)	88,886,160	1,123,260	505,467	5.69	43,833,140	330,920	148,914	3.40	20,206,400	542,580	244,161	12.08
R4(2022)	92,178,420	988,120	444,654	4.82	43,096,410	294,520	132,534	3.08	19,687,430	416,530	187,439	9.52
4月	7,582,010	67,440	30,348	4.00	3,768,180	24,130	10,859	2.88	1,576,460	32,413	14,586	9.25
5	7,424,040	71,390	32,126	4.33	3,886,050	20,990	9,446	2.43	1,957,610	47,516	21,382	10.92
6	7,619,880	71,780	32,301	4.24	3,745,920	16,180	7,281	1.94	1,640,320	54,223	24,400	14.88
7	7,184,880	79,320	35,694	4.97	3,826,060	26,440	11,898	3.11	1,666,640	55,588	25,015	15.01
8	7,870,570	94,380	42,471	5.40	3,858,890	29,100	13,095	3.39	1,637,990	49,688	22,360	13.65
9	7,374,130	67,270	30,272	4.11	3,734,260	36,030	16,214	4.34	1,589,660	48,361	21,762	13.69
10	8,565,830	105,160	47,322	5.52	2,901,270	14,530	6,539	2.25	1,650,240	33,038	14,867	9.01
11	7,317,800	88,260	39,717	5.43	2,794,960	15,960	7,182	2.57	1,473,900	20,725	9,326	6.33
12	7,582,890	100,330	45,149	5.95	3,359,300	27,860	12,537	3.73	1,572,380	16,149	7,267	4.62
1	8,145,660	98,720	44,424	5.45	3,869,370	31,250	14,063	3.63	1,519,960	15,891	7,151	4.70
2	7,501,780	71,960	32,382	4.32	3,513,530	25,200	11,340	3.23	1,477,920	14,183	6,382	4.32
3	8,008,950	72,110	32,450	4.05	3,838,620	26,850	12,083	3.15	1,924,350	28,755	12,940	6.72

浄水場 区分 年度・月	沼南給水場				姉崎分場				計		
	処理量	注入量(20%)	100%換算	注入率	処理量	注入量(25%)	100%換算	注入率	処理量	注入量(100%換算)	注入率
	m ³	kg	kg	mg/L	m ³	kg	kg	mg/L	m ³	kg	mg/L
R3(2021)	0	0	0	0.00	0	0	0	0.00	264,812,800	1,457,251	5.50
R4(2022)	0	0	0	0.00	0	0	0	0.00	262,147,500	1,280,676	4.89
4月	0	0	0	0.00	0	0	0	0.00	22,338,860	96,714	4.33
5	0	0	0	0.00	0	0	0	0.00	23,088,200	102,569	4.44
6	0	0	0	0.00	0	0	0	0.00	22,743,150	111,241	4.89
7	0	0	0	0.00	0	0	0	0.00	21,917,100	126,523	5.77
8	0	0	0	0.00	0	0	0	0.00	21,989,960	120,494	5.48
9	0	0	0	0.00	0	0	0	0.00	21,292,830	116,158	5.46
10	0	0	0	0.00	0	0	0	0.00	22,171,860	120,633	5.44
11	0	0	0	0.00	0	0	0	0.00	20,185,360	97,859	4.85
12	0	0	0	0.00	0	0	0	0.00	21,512,230	103,543	4.81
1	0	0	0	0.00	0	0	0	0.00	22,325,800	104,128	4.66
2	0	0	0	0.00	0	0	0	0.00	20,330,750	87,387	4.30
3	0	0	0	0.00	0	0	0	0.00	22,251,400	93,426	4.20

(3) 硫酸

浄水場 区分 年度・月	ちば野菊の里浄水場				栗山浄水場				柏井浄水場東側			
	処理量	注入量 (75%)	100%換算	注入率	処理量	注入量 (75%)	100%換算	注入率	処理量	注入量 (95%)	100%換算	注入率
	m ³	kg	kg	mg/L	m ³	kg	kg	mg/L	m ³	kg	kg	mg/L
R3 (2021)	16,277,440	84,436	63,327	3.89	45,529,660	330,419	247,814	5.44	35,019,730	754,210	716,500	20.46
R4 (2022)	15,979,350	97,065	72,799	4.56	37,435,190	285,140	213,855	5.71	33,529,280	678,300	644,385	19.22
4月	761,210	2,434	1,826	2.40	2,854,020	11,189	8,392	2.94	2,836,390	55,560	52,782	18.61
5	0	0	0	0.00	88,720	535	401	4.52	2,965,340	57,690	54,806	18.48
6	262,700	1,584	1,188	4.52	906,760	6,554	4,916	5.42	3,064,670	70,110	66,605	21.73
7	1,461,900	13,635	10,226	7.00	2,438,860	25,703	19,277	7.90	2,632,730	53,170	50,512	19.19
8	1,817,210	14,491	10,868	5.98	2,852,100	28,541	21,406	7.51	2,623,730	41,680	39,596	15.09
9	1,757,640	11,163	8,372	4.76	4,046,910	24,313	18,235	4.51	2,582,760	49,810	47,320	18.32
10	1,888,260	8,552	6,414	3.40	4,235,840	48,814	36,611	8.64	2,930,420	68,180	64,771	22.10
11	1,586,490	10,926	8,195	5.17	3,983,080	32,691	24,518	6.16	2,784,000	63,920	60,724	21.81
12	1,879,780	6,690	5,018	2.67	4,236,660	22,517	16,888	3.99	2,881,220	62,190	59,081	20.51
1	1,882,850	8,574	6,431	3.42	4,051,250	23,348	17,511	4.32	2,856,710	63,530	60,354	21.13
2	1,315,170	9,150	6,863	5.22	3,915,130	29,626	22,220	5.68	2,607,220	51,780	49,191	18.87
3	1,366,140	9,866	7,400	5.42	3,825,860	31,309	23,482	6.14	2,764,090	40,680	38,646	13.98

浄水場 区分 年度・月	柏井浄水場西側				北総浄水場				福増浄水場			
	処理量	注入量 (45%)	100%換算	注入率	処理量	注入量 (45%)	100%換算	注入率	処理量	注入量 (75%)	100%換算	注入率
	m ³	kg	kg	mg/L	m ³	kg	kg	mg/L	m ³	kg	kg	mg/L
R3 (2021)	84,050,230	741,570	333,707	3.97	40,899,970	607,130	273,209	6.68	20,206,400	644,229	483,172	23.91
R4 (2022)	92,178,420	698,030	314,114	3.41	40,315,092	596,996	268,648	6.66	19,687,430	527,003	395,252	20.08
4月	7,582,010	73,940	33,273	4.39	3,768,180	45,760	20,592	5.46	1,576,460	31,464	23,598	14.97
5	7,424,040	14,720	6,624	0.89	2,819,010	16,790	7,556	2.68	1,957,610	37,134	27,851	14.23
6	7,619,880	20,300	9,135	1.20	2,314,230	18,310	8,240	3.56	1,640,320	60,664	45,498	27.74
7	7,184,880	25,130	11,309	1.57	3,697,060	59,294	26,682	7.22	1,666,640	60,315	45,236	27.14
8	7,870,570	50,720	22,824	2.90	3,858,980	83,426	37,542	9.73	1,637,990	49,046	36,785	22.46
9	7,374,130	41,430	18,644	2.53	3,578,930	76,618	34,478	9.63	1,589,660	54,260	40,695	25.60
10	8,565,830	96,150	43,268	5.05	2,902,172	41,306	18,588	6.40	1,650,240	19,216	14,412	8.73
11	7,317,800	97,330	43,799	5.99	2,794,960	48,658	21,896	7.83	1,473,900	33,957	25,468	17.28
12	7,582,890	87,400	39,330	5.19	3,359,570	58,512	26,330	7.84	1,572,380	32,847	24,635	15.67
1	8,145,660	80,450	36,203	4.44	3,869,850	57,044	25,670	6.63	1,519,960	44,993	33,745	22.20
2	7,501,780	66,060	29,727	3.96	3,513,530	49,364	22,214	6.32	1,477,920	51,722	38,792	26.25
3	8,008,950	44,400	19,980	2.49	3,838,620	41,914	18,861	4.91	1,924,350	51,385	38,539	20.03

浄水場 区分 年度・月	計		
	処理量	注入量 (100%換算)	注入率
	m ³	kg	mg/L
R3 (2021)	241,983,430	2,117,728	8.75
R4 (2022)	239,124,762	1,909,053	7.98
4月	19,378,270	140,462	7.25
5	15,254,720	97,237	6.37
6	15,808,560	135,581	8.58
7	19,082,070	163,242	8.55
8	20,660,580	169,020	8.18
9	20,930,030	167,743	8.01
10	22,172,762	184,063	8.30
11	19,940,230	184,599	9.26
12	21,512,500	171,281	7.96
1	22,326,280	179,912	8.06
2	20,330,750	169,005	8.31
3	21,728,010	146,907	6.76

(4) 粉末活性炭

浄水場 区分 年度・月	ちば野菊の里浄水場			栗山浄水場			柏井浄水場東側			柏井浄水場西側		
	処理量	注入量	注入率	処理量	注入量	注入率	処理量	注入量	注入率	処理量	注入量	注入率
	m ³	kg	mg/L	m ³	kg	mg/L	m ³	kg	mg/L	m ³	kg	mg/L
R3(2021)	58,880	2,194	37.26	55,256,340	451,548	8.17	2,181,060	378	0.17	88,927,720	1,854,915	20.86
R4(2022)	9,850	100	10.15	51,808,570	547,552	10.57	2,960,370	1,623	0.55	92,211,040	1,892,814	20.53
4月	0	0	0.00	4,738,340	31,780	6.71	384,050	84	0.22	7,586,170	212,998	28.08
5	0	0	0.00	4,953,000	29,180	5.89	192,070	28	0.15	7,428,910	179,632	24.18
6	0	0	0.00	4,830,560	29,890	6.19	181,720	22	0.12	7,622,140	150,919	19.80
7	9,850	100	10.15	4,709,640	88,840	18.86	166,160	19	0.11	7,189,340	234,570	32.63
8	0	0	0.00	4,106,760	52,530	12.79	254,010	48	0.19	7,873,670	225,180	28.60
9	0	0	0.00	4,175,080	44,980	10.77	347,340	419	1.21	7,376,130	180,001	24.40
10	0	0	0.00	4,235,840	26,290	6.21	197,410	39	0.20	8,558,250	124,384	14.53
11	0	0	0.00	3,983,080	25,900	6.50	203,740	63	0.31	7,320,650	118,641	16.21
12	0	0	0.00	4,236,660	31,582	7.45	192,060	20	0.10	7,587,510	103,505	13.64
1	0	0	0.00	4,051,250	36,360	8.98	184,850	27	0.15	8,150,660	107,894	13.24
2	0	0	0.00	3,915,130	58,910	15.05	184,670	32	0.17	7,505,770	120,956	16.12
3	0	0	0.00	3,873,230	91,310	23.57	472,290	822	1.74	8,011,840	134,134	16.74

浄水場 区分 年度・月	北総浄水場			福増浄水場			計		
	処理量	注入量	注入率	処理量	注入量	注入率	処理量	注入量	注入率
	m ³	kg	mg/L	m ³	kg	mg/L	m ³	kg	mg/L
R3(2021)	43,841,600	925,404	21.11	20,206,400	122,547	6.06	210,472,000	3,356,608	15.95
R4(2022)	43,100,170	909,142	21.09	19,687,430	123,588	6.28	209,777,430	3,474,819	16.56
4月	3,768,180	106,026	28.14	1,576,460	6,451	4.09	18,053,200	357,339	19.79
5	3,886,050	95,515	24.58	1,957,610	8,206	4.19	18,417,640	312,561	16.97
6	3,745,920	74,321	19.84	1,640,320	11,108	6.77	18,020,660	266,260	14.78
7	3,826,060	123,973	32.40	1,666,640	13,428	8.06	17,567,690	460,930	26.24
8	3,859,610	109,834	28.46	1,637,990	15,134	9.24	17,732,040	402,726	22.71
9	3,734,260	91,792	24.58	1,589,660	9,257	5.82	17,222,470	326,449	18.95
10	2,903,160	42,188	14.53	1,650,240	9,844	5.97	17,544,900	202,745	11.56
11	2,794,960	47,083	16.85	1,473,900	8,830	5.99	15,776,330	200,517	12.71
12	3,359,570	45,583	13.57	1,572,380	10,013	6.37	16,948,180	190,703	11.25
1	3,870,250	51,423	13.29	1,519,960	11,072	7.28	17,776,970	206,776	11.63
2	3,513,530	56,666	16.13	1,477,920	9,948	6.73	16,597,020	246,512	14.85
3	3,838,620	64,738	16.86	1,924,350	10,297	5.35	18,120,330	301,301	16.63

(5) 粒状活性炭

浄水場 区分 年度・月	ちば野菊の里使用量	柏井使用量	福増使用量
	m ³	kg	m ³
R3(2021)	113	147,880	303
R4(2022)	113	212,680	306
4月	0	12,240	0
5	0	9,600	0
6	0	16,460	0
7	0	33,920	0
8	0	30,780	0
9	113	5,810	0
10	0	13,510	0
11	0	14,610	77
12	0	13,970	229
1	0	18,520	0
2	0	0	0
3	0	43,260	0

(6) ポリ塩化アルミニウム

浄水場 区分 年度・月	ちば野菊の里浄水場			栗山浄水場			柏井浄水場東側			柏井浄水場西側		
	処理量	注入量	注入率	処理量	注入量	注入率	処理量	注入量	注入率	処理量	注入量	注入率
	m ³	kg	mg/L	m ³	kg	mg/L	m ³	kg	mg/L	m ³	kg	mg/L
R3(2021)	21,611,030	835,214	38.65	55,256,340	2,016,609	36.50	35,019,730	2,461,950	70.30	88,886,160	4,782,250	53.80
R4(2022)	21,847,390	826,804	37.84	51,808,570	2,009,056	38.78	33,529,280	2,980,920	88.90	92,178,420	3,994,570	43.34
4月	1,837,480	61,397	33.41	4,738,340	154,327	32.57	2,836,390	283,490	99.95	7,582,010	332,520	43.86
5	1,902,160	63,081	33.16	4,953,000	153,303	30.95	2,965,340	184,810	62.32	7,424,040	284,130	38.27
6	1,841,800	64,778	35.17	4,830,560	170,404	35.28	3,064,670	264,350	86.26	7,619,880	336,180	44.12
7	1,897,150	82,567	43.52	4,709,640	223,000	47.35	2,632,730	324,360	123.20	7,184,880	320,030	44.54
8	1,892,020	76,735	40.56	4,106,760	185,752	45.23	2,623,730	297,180	113.27	7,870,570	334,630	42.52
9	1,836,940	70,927	38.61	4,175,080	192,092	46.01	2,582,760	203,780	78.90	7,374,130	363,490	49.29
10	1,888,260	67,926	35.97	4,235,840	159,324	37.61	2,930,420	150,950	51.51	8,565,830	373,400	43.59
11	1,831,620	63,750	34.81	3,983,080	140,946	35.39	2,784,000	287,310	103.20	7,317,800	295,830	40.43
12	1,879,780	63,126	33.58	4,236,660	151,627	35.79	2,881,220	296,550	102.93	7,582,890	294,020	38.77
1	1,882,850	68,212	36.23	4,051,250	143,589	35.44	2,856,710	284,920	99.74	8,145,660	468,970	57.57
2	1,315,170	62,587	47.59	3,915,130	158,146	40.39	2,607,220	198,080	75.97	7,501,780	301,460	40.19
3	1,842,160	81,718	44.36	3,873,230	176,546	45.58	2,764,090	205,140	74.22	8,008,950	289,910	36.20

浄水場 区分 年度・月	北総浄水場			(※)福増浄水場			計		
	処理量	注入量	注入率	処理量	注入量	注入率	処理量	注入量	注入率
	m ³	kg	mg/L	m ³	kg	mg/L	m ³	kg	mg/L
R3(2021)	43,841,600	2,095,520	47.80	20,206,400	1,216,722	60.21	264,821,260	13,408,265	50.63
R4(2022)	43,100,170	1,997,780	46.35	19,687,430	1,267,938	64.40	262,151,260	13,077,068	49.88
4月	3,768,180	157,100	41.69	1,576,460	88,536	56.16	22,338,860	1,077,370	48.23
5	3,886,050	180,900	46.55	1,957,610	124,112	63.40	23,088,200	990,336	42.89
6	3,745,920	175,450	46.84	1,640,320	86,789	52.91	22,743,150	1,097,951	48.28
7	3,826,060	207,850	54.32	1,666,640	124,365	74.62	21,917,100	1,282,172	58.50
8	3,859,610	186,810	48.40	1,637,990	122,338	74.69	21,990,680	1,203,445	54.73
9	3,734,260	170,530	45.67	1,589,660	129,044	81.18	21,292,830	1,129,863	53.06
10	2,903,160	126,030	43.41	1,650,240	150,519	91.21	22,173,750	1,028,149	46.37
11	2,794,960	116,430	41.66	1,473,900	89,731	60.88	20,185,360	993,997	49.24
12	3,359,570	138,260	41.15	1,572,380	88,097	56.03	21,512,500	1,031,680	47.96
1	3,870,250	168,300	43.49	1,519,960	84,827	55.81	22,326,680	1,218,818	54.59
2	3,513,530	180,430	51.35	1,477,920	79,167	53.57	20,330,750	979,870	48.20
3	3,838,620	189,690	49.42	1,924,350	100,413	52.18	22,251,400	1,043,417	46.89

(※) R4年度から高塩基度ポリ塩化アルミニウムを使用

12. 電気使用状況

(1) 電気料金

年度・月	浄水場	栗山浄水場		柏井浄水場						北総浄水場					
		栗山浄水場	矢切(取)栗山分	調圧槽	柏井浄水場	木下(取)柏井分	園生給水場	幕張給水場	坂月(高)	東寺山(高)	北総浄水場	成田給水場	高滝取水場	接合井	福増浄水場
H25	0	128,344,162	175,503,171	137,869	722,818,939	294,288,710	42,139,549	93,287,461	562,139	547,129	231,020,412	27,377,531	112,229,565	186,732	104,346,593
26	0	151,949,916	204,972,202	146,182	739,423,619	249,743,731	46,443,269	104,151,665	559,930	661,828	295,266,313	28,555,174	117,217,012	183,743	105,134,953
27	0	131,836,096	178,565,305	136,566	660,871,764	188,123,981	40,974,170	86,306,191	558,055	685,003	308,091,094	25,656,904	106,438,008	167,298	91,487,790
28	0	109,619,726	154,905,496	160,399	514,354,992	175,765,534	33,112,898	72,219,319	529,925	624,394	223,850,524	23,308,997	86,270,936	154,129	77,215,991
29	0	112,147,258	158,092,339	159,874	524,186,788	204,851,035	34,941,454	76,370,696	538,049	558,130	223,158,881	24,814,672	89,354,262	134,376	83,355,191
30	0	101,821,325	147,229,855	165,367	521,880,702	241,236,417	38,730,070	85,467,032	576,688	579,451	208,884,878	25,080,451	90,077,481	119,219	87,798,530
R1	0	112,931,051	157,498,027	184,417	508,616,424	227,493,840	35,812,278	74,956,051	534,949	542,155	234,604,163	23,644,789	86,762,392	123,907	86,795,725
2	0	101,858,022	135,143,840	202,476	467,162,144	223,479,409	32,112,055	62,056,869	514,037	541,658	206,278,368	19,943,984	84,669,212	157,081	81,376,339
3	0	116,782,285	165,354,801	187,554	530,498,621	239,162,609	35,689,709	68,579,941	547,972	560,608	226,953,386	22,728,981	90,701,205	174,225	89,740,616
4	0	218,959,177	310,461,658	319,764	1,058,831,533	514,425,318	57,425,836	129,622,788	580,356	619,093	425,347,205	37,091,519	147,477,530	178,757	143,685,516
4月	0	15,290,747	21,247,527	22,436	67,944,060	31,590,689	3,911,843	8,751,823	48,801	50,011	28,473,253	2,391,764	9,900,921	17,570	9,649,139
5	0	16,128,921	22,867,044	21,607	72,471,925	30,787,677	4,116,419	9,062,574	46,982	47,445	30,094,978	2,485,289	12,074,768	17,053	10,182,428
6	0	15,945,968	22,460,703	22,571	73,409,814	32,321,037	4,178,884	9,248,448	47,664	54,714	30,497,089	2,639,143	10,498,276	11,545	10,459,098
7	0	17,070,973	23,644,268	32,377	77,586,339	32,582,675	4,699,305	10,380,790	47,670	51,125	34,441,843	2,945,201	11,441,819	16,036	12,109,637
8	0	16,397,088	22,249,926	37,351	78,916,958	37,649,096	4,768,174	10,649,698	47,074	53,250	35,426,922	3,248,477	12,007,168	13,374	12,998,308
9	0	23,340,559	33,728,471	42,157	105,619,149	51,977,338	4,879,395	13,543,762	49,905	52,792	42,123,949	3,294,727	12,166,431	14,952	12,673,145
10	0	23,624,355	33,708,737	32,058	119,815,956	64,142,255	5,069,088	13,838,307	51,058	53,839	33,059,063	3,154,944	12,827,307	18,162	12,452,223
11	0	18,915,903	25,536,611	22,602	92,784,132	43,716,231	5,124,479	11,265,016	43,617	54,692	29,755,664	3,281,622	12,260,507	20,708	11,976,087
12	0	20,573,449	29,704,268	23,522	100,135,207	47,828,727	5,481,790	11,599,765	49,489	50,361	38,066,534	3,484,617	14,016,691	16,362	13,728,177
1	0	19,333,538	23,993,205	24,383	97,301,162	49,428,691	5,760,117	10,992,646	54,921	58,240	43,119,968	3,766,541	13,852,708	17,301	13,835,963
2	0	16,316,275	27,727,282	18,500	82,562,761	46,065,097	4,609,149	10,035,502	47,841	48,548	39,486,104	3,424,411	12,124,650	5,819	11,570,458
3	0	16,021,401	23,593,616	20,200	90,284,070	46,335,805	4,827,193	10,254,457	45,334	44,076	40,801,838	2,974,783	14,306,284	9,875	12,050,853

(注) 消費税を含む。

(2) 電気使用量

年度・月	浄水場	栗山浄水場		柏井浄水場						北総浄水場					
		栗山浄水場	矢切(取)栗山分	調圧槽	柏井浄水場	木下(取)柏井分	園生給水場	幕張給水場	坂月(高)	東寺山(高)	北総浄水場	成田給水場	高滝取水場	接合井	福増浄水場
H25	0	6,432,014	9,239,240	5,072	39,000,969	16,931,771	2,053,584	5,773,302	12,658	13,334	12,831,249	1,247,263	5,870,057	6,477	5,494,464
26	0	7,100,686	9,906,220	5,005	35,693,809	12,764,816	2,089,824	5,804,429	11,634	14,799	14,926,901	1,180,390	5,541,417	5,983	4,967,759
27	0	6,871,656	9,669,810	5,083	36,109,590	10,956,496	2,045,437	5,707,715	12,433	16,746	17,769,944	1,167,448	5,662,744	5,911	4,830,201
28	0	6,895,926	10,079,590	6,595	35,824,870	12,338,216	1,976,675	5,631,193	12,721	16,194	15,844,679	1,182,041	5,385,268	6,035	4,826,612
29	0	6,540,000	9,434,930	6,192	32,791,892	13,481,237	1,998,262	5,620,737	12,285	13,070	14,649,656	1,170,732	5,251,744	5,036	4,889,566
30	0	6,482,538	9,527,870	5,992	31,550,384	15,703,502	2,069,235	5,610,899	12,856	12,761	13,406,410	1,210,068	5,201,315	4,245	5,090,431
R1	0	6,430,105	9,293,590	6,574	31,349,515	14,654,856	1,998,098	5,163,495	11,861	11,172	15,006,437	1,187,435	4,976,255	4,374	5,009,331
2	0	6,405,131	9,218,940	7,571	31,501,304	15,811,569	1,975,331	4,805,274	12,222	11,070	14,483,162	1,092,555	5,401,895	5,738	5,081,208
3	0	6,554,953	9,963,540	6,613	31,183,512	14,950,813	1,954,661	4,761,995	11,945	11,420	14,252,754	1,087,183	5,203,555	5,914	5,134,436
4	0	6,246,031	8,918,490	9,308	31,112,766	15,462,258	1,969,053	4,650,352	11,953	10,558	14,263,608	1,183,867	5,186,191	5,128	5,010,997
4月	0	562,234	791,730	687	2,560,682	1,262,757	160,596	379,732	985	915	1,202,007	94,906	414,470	519	400,810
5	0	585,458	843,720	654	2,708,707	1,200,770	166,154	393,557	894	859	1,249,813	90,324	513,819	497	420,866
6	0	571,937	818,160	676	2,717,755	1,252,733	167,227	401,332	1,085	872	1,250,104	96,099	424,433	345	421,193
7	0	563,242	799,890	912	2,639,858	1,155,658	173,230	436,392	966	830	1,316,103	101,874	433,409	452	459,984
8	0	518,712	724,900	1,017	2,596,617	1,307,349	169,392	432,139	1,000	784	1,311,343	107,822	438,216	373	477,189
9	0	502,034	746,100	1,139	2,459,107	1,204,062	165,125	402,995	983	866	1,258,292	104,297	423,093	413	441,756
10	0	505,584	743,350	881	2,815,881	1,489,327	169,687	409,180	1,014	895	966,083	95,487	437,607	495	421,476
11	0	490,279	678,220	639	2,554,929	1,228,248	162,324	388,222	1,024	720	911,371	96,980	392,253	560	380,834
12	0	505,380	752,080	663	2,607,879	1,275,373	162,746	374,831	914	869	1,108,914	97,286	421,711	449	411,180
1	0	500,964	636,520	685	2,654,369	1,412,521	165,965	365,195	1,120	1,006	1,280,624	102,954	404,844	473	402,931
2	0	464,662	733,830	651	2,225,060	1,304,602	145,896	334,440	1,053	1,011	1,159,311	103,797	390,197	207	368,520
3	0	475,545	649,990	704	2,571,922	1,368,858	160,711	332,337	915	931	1,249,643	92,041	492,139	345	404,258

・古ヶ崎浄水場は、平成19年9月末で廃止。なお、排水処理等により平成19年12月まで受電。
 ・ちば野菊の里浄水場は、平成19年10月稼動。また、栗山浄水場で管理していた矢切取水場は同場へ移管。

(単位：円)

福増浄水場			ちば 野菊の里 浄水場	菅田給水場			北船橋給水場				松戸給水場		計	
市原分場	姉崎分場	辰巳(高)		菅田給水場	千葉分場	大宮分場	北船橋給水場	妙典給水場	北習志野分場	船橋給水場	船橋(高)	松戸給水場		沼南給水場
13,645,580	50,916,024	477,891	175,302,693	59,432,492	8,580,172	23,919,029	147,603,617	106,004,293	13,243,139	54,578,414	14,708	72,944,888	163,115,957	2,822,568,859
14,643,239	45,242,952	407,308	190,072,692	60,285,827	8,783,747	20,527,780	151,276,661	118,665,089	15,209,314	57,518,802	15,315	79,135,387	186,548,592	2,992,742,242
13,535,252	39,896,894	381,272	170,893,306	55,670,425	8,248,661	18,035,232	139,946,718	99,328,370	12,593,984	53,256,773	14,958	59,547,937	167,079,382	2,658,327,389
11,662,714	39,550,907	368,182	139,269,188	49,461,160	7,815,193	16,083,364	124,134,587	85,165,239	11,720,726	49,044,841	14,453	49,814,338	139,922,070	2,196,120,222
12,695,835	40,426,361	375,686	152,281,082	58,283,746	7,875,647	17,199,577	141,208,657	93,630,948	12,153,452	41,932,747	14,676	52,560,555	154,947,381	2,318,249,355
11,690,587	42,514,143	396,209	141,432,155	48,637,770	8,228,778	16,326,798	133,664,771	95,183,366	12,236,702	50,439,578	14,947	53,256,491	159,343,349	2,323,013,110
9,326,147	41,295,655	397,090	200,757,828	50,630,106	7,087,606	15,269,506	142,092,707	94,193,649	8,151,236	42,773,760	14,189	49,816,517	161,541,366	2,373,847,530
7,685,854	38,826,036	398,124	134,740,403	46,468,015	7,235,171	15,194,179	136,616,761	85,221,473	6,962,622	43,067,589	5,566	49,227,012	148,899,602	2,136,043,901
10,550,427	38,684,057	400,180	151,998,550	51,051,542	7,137,595	15,992,746	143,354,499	110,432,328	7,966,908	50,159,798	6,578	51,241,657	175,322,935	2,401,962,313
16,044,598	62,542,980	484,128	328,045,395	103,462,654	11,477,696	26,214,329	280,484,639	171,657,078	15,419,706	65,625,038	6,049	102,766,197	357,923,450	4,567,179,987
243,374	2,737,937	36,728	20,353,969	5,861,348	544,944	1,364,980	16,005,961	11,274,598	1,030,718	5,874,331	483	5,949,030	20,221,919	290,790,904
1,096,627	3,432,495	38,356	21,251,618	6,226,356	860,979	1,784,342	16,585,871	12,009,085	1,065,314	6,085,381	506	6,064,010	21,344,984	308,251,034
1,158,540	4,203,241	42,127	21,152,032	6,395,331	856,403	1,875,822	17,041,953	12,005,960	1,049,134	6,246,284	506	6,251,164	21,593,362	311,666,813
1,221,598	5,634,379	39,894	24,230,667	8,134,797	883,467	1,985,422	19,243,169	13,666,324	1,185,724	7,180,054	506	8,019,521	28,252,047	346,727,627
1,365,146	6,043,850	40,501	25,356,689	8,269,324	923,424	2,076,872	21,592,509	14,616,933	1,180,672	4,797,810	506	8,063,748	27,551,823	356,342,671
1,398,217	5,977,387	43,314	35,356,444	11,585,472	957,943	2,145,586	21,462,209	14,589,854	1,611,304	4,734,673	506	10,882,278	38,856,122	453,108,041
1,380,149	5,168,936	42,352	36,314,923	11,903,996	1,172,143	2,814,136	23,124,219	14,925,054	1,635,174	4,921,544	506	11,102,140	39,043,017	475,395,641
1,441,667	6,467,547	41,411	28,966,368	9,109,503	1,178,447	2,901,262	24,066,381	15,063,082	1,332,971	5,157,218	506	9,136,655	34,441,014	394,061,903
1,468,626	6,958,647	42,801	31,639,580	10,277,492	1,036,846	2,430,354	26,498,488	16,436,939	1,500,844	5,658,054	506	10,439,512	37,417,514	436,565,162
1,580,749	6,323,990	44,412	30,467,585	9,763,605	1,123,677	2,633,800	26,210,409	16,732,763	1,425,614	5,571,126	506	9,940,356	31,534,762	424,892,738
1,393,651	5,310,566	37,227	24,085,854	7,923,027	1,012,050	2,262,055	23,750,510	15,384,653	1,186,484	4,630,949	506	8,749,618	28,114,758	377,884,305
2,296,254	4,284,005	35,005	28,869,666	8,012,403	927,373	1,939,698	24,902,960	14,951,833	1,215,753	4,767,614	506	8,168,165	29,552,128	391,493,148

(単位：kWh)

福増浄水場			ちば 野菊の里 浄水場	菅田給水場			北船橋給水場				松戸給水場		計	
市原分場	姉崎分場	辰巳(高)		菅田給水場	千葉分場	大宮分場	北船橋給水場	妙典給水場	北習志野分場	船橋給水場	船橋(高)	松戸給水場		沼南給水場
577,725	2,447,201	14,522	9,241,360	2,852,660	281,936	1,126,098	8,187,657	6,042,003	473,329	2,759,919	183	3,213,439	9,026,355	151,155,841
573,206	1,935,946	11,100	9,173,804	2,627,523	260,609	851,548	7,957,245	6,202,404	501,454	2,639,040	181	3,178,552	9,444,357	145,370,641
587,481	1,895,790	10,663	9,251,034	2,840,072	258,058	821,295	8,266,619	6,414,377	429,243	2,767,558	184	2,950,155	9,581,111	146,904,854
568,653	2,283,439	11,331	9,060,218	2,835,581	277,811	846,039	8,962,332	6,471,536	483,314	2,922,585	185	2,839,097	9,646,407	147,235,143
571,719	2,107,643	10,857	9,073,564	2,786,183	264,220	827,616	9,410,154	6,574,582	460,330	2,295,393	180	2,814,289	10,106,642	143,168,711
525,087	2,241,915	10,853	9,142,414	2,718,223	271,685	783,768	8,777,495	6,537,013	450,056	2,818,833	176	2,801,879	10,320,097	143,288,000
498,019	2,167,912	11,049	9,201,677	2,847,011	244,424	735,797	9,257,712	6,419,069	418,215	2,300,458	154	2,734,020	10,352,698	142,291,313
460,159	2,234,116	11,467	9,111,778	2,908,557	293,043	826,988	9,690,070	6,269,590	406,141	2,610,050	0	2,922,086	10,613,495	144,170,510
542,169	1,964,190	10,732	8,641,410	2,966,331	293,545	698,279	9,187,799	6,480,310	407,195	2,888,781	0	2,855,988	10,762,115	142,782,138
536,239	2,057,371	11,499	9,353,288	2,963,664	222,726	699,606	9,704,754	6,780,037	397,652	2,104,903	0	2,777,018	10,683,821	142,258,403
9,771	99,108	887	758,434	235,752	10,476	40,978	713,105	525,107	32,224	231,058	0	220,762	782,830	11,493,522
43,273	127,601	919	784,116	250,051	17,897	56,397	737,755	549,720	33,053	238,431	0	223,562	814,873	12,053,740
45,562	156,960	1,032	770,490	250,632	17,529	59,740	742,245	547,443	33,203	238,665	0	225,120	817,969	12,030,541
45,500	207,951	912	819,728	265,066	17,466	59,262	805,285	581,547	35,470	260,906	0	244,716	1,016,389	12,442,998
47,830	214,066	900	826,118	261,002	18,327	59,907	873,652	608,570	34,062	150,500	0	237,958	951,486	12,371,231
46,692	201,982	984	782,112	248,316	19,100	59,556	826,665	576,060	32,452	140,704	0	221,467	897,326	11,763,678
43,996	165,452	962	800,822	254,338	18,242	56,873	852,705	588,592	32,813	143,559	0	225,300	896,403	12,137,004
45,047	202,683	950	769,310	233,911	18,298	58,412	824,475	566,119	31,852	144,017	0	222,446	982,201	11,386,324
42,860	203,619	970	801,080	251,669	18,656	59,101	873,040	585,501	34,534	150,907	0	244,709	1,004,447	11,991,368
44,960	181,245	1,024	808,280	252,554	19,865	60,932	855,901	567,295	34,499	143,004	0	245,585	886,035	12,031,350
43,854	165,130	1,023	637,456	223,500	20,302	60,210	761,530	518,880	30,965	126,051	0	237,496	777,817	10,837,451
76,894	131,574	936	795,342	236,873	26,568	68,238	838,396	565,203	32,525	137,101	0	227,897	856,045	11,719,196

13. 水質状況

(1) 原水の経年変化

ア. 江戸川（ちば野菊の里浄水場取水地点）

試験項目	年度	H30				R1				2				3				4			
		回数	最高	最低	平均	回数	最高	最低	平均	回数	最高	最低	平均	回数	最高	最低	平均	回数	最高	最低	平均
気温	℃	244	33.9	1.9	17.9	240	34.0	0.9	17.4	243	34.2	2.2	17.2	242	32.4	0.8	17.0	243	34.3	0.0	17.6
水温	℃	244	31.5	4.3	17.3	240	30.7	5.0	16.5	243	31.5	3.9	16.6	242	30.2	2.7	16.6	243	30.3	2.8	16.4
一般細菌	CFU/mL	51	6,700	96	1,300	49	40,000	91	5,400	51	14,000	220	2,600	50	42,000	150	3,500	49	18,000	55	1,700
大腸菌	MPN/100mL	51	2,000	4.0	140	49	3,300	3.1	290	51	1,000	3.0	120	50	1,400	2.0	160	49	1,700	1.0	190
硝酸態窒素及び亜硝酸態窒素	mg/L	51	2.6	1.0	1.8	50	2.9	0.85	2.0	51	2.8	1.1	2.0	50	2.6	0.9	1.7	49	3.4	1.0	1.8
鉄及びその化合物	mg/L	51	3.3	0.18	0.55	50	13	0.20	0.94	51	3.6	0.09	0.49	50	3.4	0.19	0.53	49	6.0	0.12	0.77
マンガン及びその化合物	mg/L	51	0.20	0.015	0.060	50	0.30	0.015	0.065	51	0.80	0.015	0.073	50	0.23	0.024	0.057	49	0.22	0.015	0.048
塩化物イオン	mg/L	51	37.8	9.2	20.1	50	33.7	6.4	17.2	51	30.0	9.2	17.3	50	26.9	6.6	17.3	49	60.5	8.1	17.5
ジェオスミン	μg/L	52	0.005	<0.001	0.002	50	0.006	<0.001	0.002	52	0.005	<0.001	0.001	50	0.017	<0.001	0.002	50	0.007	<0.001	0.002
2-メチルイソボルネオール	μg/L	52	0.015	<0.001	0.002	50	0.013	<0.001	0.001	52	0.008	<0.001	<0.001	50	0.002	<0.001	<0.001	50	0.005	<0.001	<0.001
有機物(TOC)	mg/L	244	9.6	0.8	1.8	240	25.4	1.0	2.0	243	8.8	1.0	1.7	242	4.2	0.8	1.6	243	5.5	0.8	1.6
pH値		244	8.9	7.2	7.7	240	9.0	7.1	7.6	243	8.7	7.2	7.7	242	8.3	7.1	7.6	243	8.9	7.2	7.6
色度	度	244	88	4	11	240	90	4	11	243	70	4	11	242	50	6	11	243	48	6	11
濁度	度	244	330	2.5	14	240	780	3.2	26	243	500	3.6	20	242	160	2.6	15	243	110	2.9	12
臭気強度(TON)		244	100	5	13	240	35	8	17	243	60	3	17	242	70	5	17	243	50	3	16
アンモニア態窒素	mg/L	244	0.23	<0.02	0.07	240	0.20	<0.02	0.05	243	0.31	<0.02	0.06	242	0.17	<0.02	0.05	243	0.31	<0.02	0.06
アルカリ度	mg/L	244	72	19	44	240	57	18	39	243	60	23	42	242	66	21	42	243	59	21	39
電気伝導率	mS/m	244	33.5	10.6	23.1	240	30.4	10.5	21.4	243	31.7	11.2	22.3	242	35.7	9.9	21.6	243	43.0	10.5	21.2
溶存酸素	mg/L	51	13.4	4.8	9.2	50	13.7	5.7	9.4	51	13.1	6.8	9.6	50	12.4	6.8	9.4	49	17.8	5.8	9.5
BOD	mg/L	47	2.6	0.2	1.1	46	3.3	0.3	1.2	44	4.2	0.5	1.2	45	2.5	0.6	1.3	45	3.7	0.4	1.6
紫外線吸光度		244	0.462	0.097	0.180	240	0.304	0.112	0.163	243	0.364	0.110	0.157	242	0.309	0.112	0.154	243	0.379	0.111	0.158

イ. 印旛沼（柏井浄水場東側施設取水地点）

試験項目	年度	H30				R1				2				3				4			
		回数	最高	最低	平均	回数	最高	最低	平均	回数	最高	最低	平均	回数	最高	最低	平均	回数	最高	最低	平均
気温	℃	50	30.7	2.0	15.8	50	30.8	2.0	16.9	50	31.6	0.6	15.6	51	30.5	-0.4	15.7	51	30.5	1.9	16.0
水温	℃	50	32.0	4.4	18.2	50	31.5	7.7	18.7	50	32.6	6.0	18.4	51	30.8	4.4	18.0	51	30.0	4.0	18.2
一般細菌	CFU/mL	50	20,000	300	2,100	50	21,000	430	3,000	50	8,500	270	2,400	51	32,000	140	2,700	51	29,000	300	2,400
大腸菌	MPN/100mL	50	1,200	1.0	100	50	1,400	4.1	220	50	490	3.1	97	51	2,400	3.1	190	51	2,400	3.1	120
硝酸態窒素及び亜硝酸態窒素	mg/L	50	3.4	<0.02	0.9	50	4.3	<0.02	1.5	50	4.1	0.12	2.1	51	4.8	<0.02	1.7	51	2.7	<0.02	1.1
鉄及びその化合物	mg/L	50	4.0	0.21	1.0	50	6.2	0.41	1.0	50	2.6	0.17	1.0	51	3.1	0.48	1.1	51	4.0	0.19	1.2
マンガン及びその化合物	mg/L	50	0.38	0.050	0.15	50	0.55	0.060	0.14	50	0.24	0.066	0.13	51	0.22	0.056	0.13	51	0.26	0.005	0.13
塩化物イオン	mg/L	50	40.3	12.3	27.2	50	31.4	11.1	21.7	50	33.1	11.4	23.2	51	28.4	9.6	20.4	51	29.9	13.7	20.9
ジェオスミン	μg/L	50	0.16	0.001	0.029	50	0.12	0.002	0.015	50	0.018	0.001	0.006	51	0.016	0.001	0.006	50	0.032	<0.001	0.008
2-メチルイソボルネオール	μg/L	50	0.30	0.003	0.050	50	0.48	<0.001	0.027	50	0.39	0.001	0.025	51	0.14	<0.001	0.015	50	0.29	0.003	0.039
有機物(TOC)	mg/L	50	15.0	3.2	6.3	50	9.0	1.8	5.5	50	8.5	2.2	5.0	51	8.6	1.9	5.3	51	15.6	2.8	6.9
pH値		50	9.7	7.7	8.9	50	9.6	7.3	8.5	50	9.3	7.5	8.5	51	9.5	7.4	8.5	51	9.6	7.6	8.9
色度	度	50	50	20	31	50	48	14	28	50	44	14	29	51	48	18	32	51	42	22	32
濁度	度	50	96	18	38	50	81	8.5	32	50	53	11	27	51	68	9.9	30	51	69	13	33
臭気強度(TON)		50	50	15	29	50	30	10	19	50	20	10	16	51	40	5	18	51	40	4	16
アンモニア態窒素	mg/L	50	0.15	<0.02	0.04	50	0.19	<0.02	0.06	50	0.21	0.03	0.07	51	0.21	<0.02	0.07	51	0.12	0.02	0.04
アルカリ度	mg/L	50	96	52	76	50	90	49	77	50	116	68	90	51	96	47	80	51	91	59	77
電気伝導率	mS/m	50	43.6	20.6	32.0	50	37.7	20.0	28.7	50	42.4	24.3	33.1	51	37.4	17.8	29.1	51	32.7	20.6	27.4
溶存酸素	mg/L	50	10.6	2.4	6.2	50	16.3	3.2	9.4	50	15.4	2.8	8.7	51	16.7	3.8	9.1	51	15.6	2.7	7.6
COD	mg/L	50	25.6	7.0	13.0	50	20.0	3.4	9.9	50	13.0	3.0	7.1	51	16.8	4.0	8.8	51	22.8	4.0	10.9
紫外線吸光度		50	0.600	0.258	0.389	50	0.520	0.187	0.362	50	0.484	0.209	0.331	51	0.551	0.161	0.350	51	0.579	0.229	0.360

ウ. 利根川（北総浄水場取水地点）

試験項目	年度	H30				R1				2				3				4			
		回数	最高	最低	平均	回数	最高	最低	平均	回数	最高	最低	平均	回数	最高	最低	平均	回数	最高	最低	平均
気温	℃	241	31.5	0.3	16.2	240	31.2	-1.1	16.1	243	32.3	0.3	16.1	242	30.2	-0.3	15.8	243	32.2	-1.2	16.2
水温	℃	241	32.1	4.4	18.4	240	30.6	6.4	17.4	243	31.7	4.2	17.4	241	30.4	3.8	17.3	243	31.1	3.7	17.9
一般細菌	CFU/mL	47	14,000	110	2,000	49	33,000	90	2,500	48	9,200	70	2,400	48	14,000	90	1,200	50	5,800	110	760
大腸菌	MPN/100mL	47	420	2.0	65	49	1,700	1.0	140	48	2,400	1.0	310	48	1,300	5.2	180	50	2,400	2.0	170
硝酸態窒素及び亜硝酸態窒素	mg/L	47	2.4	0.59	1.6	49	2.8	0.82	1.9	48	2.5	1.2	1.8	49	2.6	1.2	1.7	50	2.4	0.96	1.7
鉄及びその化合物	mg/L	47	1.7	0.30	0.73	48	12	0.30	1.0	47	2.4	0.31	0.70	49	2.8	0.21	0.76	50	1.1	0.20	0.46
マンガン及びその化合物	mg/L	47	0.079	0.028	0.048	48	0.30	0.003	0.050	47	0.10	0.023	0.043	49	0.099	0.014	0.047	50	0.066	0.010	0.040
塩化物イオン	mg/L	47	32.0	8.0	19.2	49	38.0	6.1	17.5	48	32.3	8.8	17.6	49	28.3	5.9	16.8	50	27.0	7.6	16.6
ジェオスミン	μg/L	55	0.009	0.002	0.004	70	0.008	<0.001	0.003	66	0.006	<0.001	0.002	53	0.005	0.001	0.003	53	0.005	0.001	0.003
2-メチルイソボルネオール	μg/L	55	0.023	<0.001	0.003	70	0.059	<0.001	0.004	66	0.055	<0.001	0.009	53	0.009	<0.001	0.002	53	0.010	<0.001	0.003
有機物(TOC)	mg/L	239	11.0	1.3	2.3	237	11.9	0.8	2.0	237	4.2	1.3	2.1	241	6.3	1.3	2.2	243	3.9	1.2	2.0
pH値		241	8.6	7.1	7.7	240	9.0	7.2	7.7	243	8.6	7.2	7.7	241	8.6	7.2	7.7	243	8.6	7.2	7.7
色度	度	241	42	7	14	240	50	7	13	243	19	6	12	241	42	8	17	243	40	10	18
濁度	度	241	360	3.5	11	240	340	4.6	16	243	72	4.7	12	241	120	3.5	11	243	46	4.4	9.0
臭気強度(TON)		241	30	5	9	240	20	5	10	243	40	7	19	241	70	7	20	243	40	5	15
アンモニア態窒素	mg/L	241	0.20	0.03	0.08	240	0.16	<0.02	0.06	243	0.20	0.02	0.08	241	0.20	<0.02	0.07	243	0.18	<0.02	0.07
アルカリ度	mg/L	241	67	21	49	240	60	23	47	243	62	23	50	241	64	22	48	243	68	32	49
電気伝導率	mS/m	241	32.4	10.8	24.0	240	30.5	11.6	22.9	243	32.2	11.2	23.9	241	29.5	11.4	22.9	243	30.1	13.1	23.2
溶存酸素	mg/L	47	12.9	4.9	8.8	48	11.7	6.4	9.2	48	12.1	6.3	8.8	48	12.2	6.1	8.8	47	12.4	5.8	8.7
BOD	mg/L	47	3.4	0.5	1.7	48	3.5	0.3	1.8	47	4.1	0.8	1.7	48	3.6	0.3	1.8	45	2.8	0.6	1.7
紫外線吸光度		241	0.423	0.141	0.213	240	0.345	0.132	0.188	243	0.339	0.135	0.192	241	0.341	0.135	0.204	243	0.346	0.141	0.200

エ. 高滝ダム（福増浄水場取水地点）

試験項目	年度	H30				R1				2				3				4			
		回数	最高	最低	平均	回数	最高	最低	平均	回数	最高	最低	平均	回数	最高	最低	平均	回数	最高	最低	平均
気温	℃	243	31.3	0.1	16.8	242	30.8	0.1	16.4	243	31.7	1.0	16.1	242	30.3	-2.3	15.6	243	31.3	-1.1	16.2
水温	℃	49	28.6	6.0	17.6	49	30.3	7.6	17.9	48	30.1	6.3	17.8	47	27.2	5.7	17.2	47	28.9	6.7	17.7
一般細菌	CFU/mL	49	2,400	35	260	49	5,300	14	560	48	5,100	4	690	47	7,400	65	720	47	3,100	60	530
大腸菌	MPN/100mL	49	1,700	1.0	66	49	730	1.0	84	48	180	<1	33	47	920	<1	110	47	690	<1	69
硝酸態窒素及び亜硝酸態窒素	mg/L	49	0.66	<0.02	0.33	49	0.97	<0.02	0.41	48	0.77	0.06	0.35	47	0.63	<0.02	0.39	47	0.88	0.11	0.47
鉄及びその化合物	mg/L	49	3.4	0.10	0.67	48	3.7	0.16	0.87	48	2.1	0.05	0.50	47	3.9	0.17	0.93	46	1.8	0.28	0.81
マンガン及びその化合物	mg/L	49	0.57	0.033	0.12	48	0.27	0.022	0.091	48	0.56	0.005	0.17	47	0.35	0.046	0.15	46	0.33	0.061	0.13
塩化物イオン	mg/L	49	16.5	6.2	9.5	49	15.0	5.9	9.3	48	10.8	3.3	8.7	47	10.1	4.4	8.0	47	10.4	5.5	8.2
ジェオスミン	μg/L	49	0.088	0.001	0.016	49	0.80	<0.001	0.031	48	0.024	0.001	0.005	47	0.40	<0.001	0.017	47	0.071	0.002	0.011
2-メチルイソボルネオール	μg/L	49	0.031	<0.001	0.005	49	0.007	<0.001	<0.001	48	0.018	<0.001	0.003	47	0.83	<0.001	0.028	47	0.055	<0.001	0.009
有機物(TOC)	mg/L	49	5.5	2.6	3.6	49	6.2	2.2	3.7	48	5.3	2.4	3.7	47	8.6	2.5	4.1	47	5.2	2.2	3.5
pH値		49	9.1	7.4	8.2	49	9.2	7.1	8.2	48	9.1	7.4	8.1	47	9.6	7.4	8.0	47	8.9	7.4	8.0
色度	度	49	56	15	30	49	140	18	36	48	50	19	31	47	100	23	38	47	48	17	29
濁度	度	49	69	4.2	13	49	160	3.6	20	48	44	3.2	12	47	67	2.9	18	47	32	5.5	13
臭気強度(TON)		49	22	11	17	49	50	8	18	48	35	10	20	47	50	15	21	47	30	10	17
アンモニア態窒素	mg/L	49	0.43	<0.02	0.10	49	0.19	<0.02	0.07	48	0.21	<0.02	0.08	47	0.35	<0.02	0.10	47	0.33	<0.02	0.12
アルカリ度	mg/L	49	143	52	102	49	131	38	91	48	146	50	104	47	131	42	90	47	135	46	99
電気伝導率	mS/m	49	36.3	17.4	27.5	49	33.3	11.1	24.8	48	37.5	14.8	27.9	47	36.6	13.8	24.7	47	35.5	13.0	26.5
溶存酸素	mg/L	49	17.5	2.0	9.3	49	15.2	4.0	9.6	48	15.4	4.4	9.3	47	20.8	1.9	8.0	47	14.4	1.4	7.5
COD	mg/L	49	13.6	4.0	7.2	49	15.2	3.6	6.8	48	12.0	3.4	5.9	47	10.0	3.2	6.4	46	10.4	2.4	6.4
紫外線吸光度		49	1.03	0.285	0.510	49	1.92	0.292	0.563	48	0.930	0.274	0.492	47	1.36	0.257	0.543	46	0.832	0.298	0.499

オ. 地下水 (千葉分場・予備水源)

試験項目	年度	H30				R1				2				3				4			
		回数	最高	最低	平均	回数	最高	最低	平均	回数	最高	最低	平均	回数	最高	最低	平均	回数	最高	最低	平均
気温	°C																				
水温	°C	4	18.2	16.0	17.0	4	18.5	14.9	16.8	4	19.1	15.0	17.1	4	19.1	14.8	17.1	4	20.5	15.9	17.8
一般細菌	CFU/mL	4	4	0	2	4	0			4	2	0	1	4	15	0	4	4	0		
大腸菌		4	不検出			4	不検出			4	不検出			4	不検出			4	不検出		
硝酸態窒素及び亜硝酸態窒素	mg/L	4	0.04	<0.02	0.02	4	0.06	<0.02	0.03	4	<0.02			4	<0.02			4	0.04	<0.02	<0.02
鉄及びその化合物	mg/L	4	<0.03			4	0.03	<0.03	<0.03	4	0.03	<0.03	<0.03	4	0.04	<0.03	<0.03	4	0.03	<0.03	<0.03
マンガン及びその化合物	mg/L	4	0.009	0.007	0.008	4	0.010	0.008	0.009	4	0.010	0.008	0.009	4	0.011	0.010	0.011	4	0.016	0.011	0.013
塩化物イオン	mg/L	4	4.7	4.4	4.6	4	4.9	4.7	4.8	4	4.8	4.6	4.7	4	4.7	4.6	4.6	4	5.0	4.6	4.8
ジェオスミン	μg/L																				
2-メチルイソボルネオール	μg/L																				
有機物(TOC)	mg/L	4	0.2	0.1	0.2	4	0.3	0.2	0.2	4	0.2			4	0.2			4	0.2		
pH値		4	8.6	8.5	8.6	4	8.6	8.5	8.6	4	8.6	8.5	8.6	4	8.5			4	8.7	8.4	8.6
色度	度	4	4	3	3	4	4	3	4	4	4	3	3	4	3	1	2	4	4	3	3
濁度	度	4	<0.1			4	0.1	<0.1	<0.1	4	<0.1			4	<0.1			4	0.4	0.1	0.2
臭気強度(TON)		4	20	2	9	4	10	5	8	4	5	3	4	4	10	3	6	4	10	5	9
アンモニア態窒素	mg/L	4	0.29	0.27	0.28	4	0.30	0.25	0.28	4	0.30	0.24	0.27	4	0.28	0.26	0.27	4	0.65	0.27	0.48
アルカリ度	mg/L																				
電気伝導率	mS/m	4	16.9	16.5	16.6	4	16.4	16.0	16.2	4	16.6	16.0	16.2	4	16.2	15.7	15.9	4	18.2	16.2	17.0
溶存酸素	mg/L																				
COD	mg/L																				
紫外線吸光度																					

カ. アンモニア態窒素

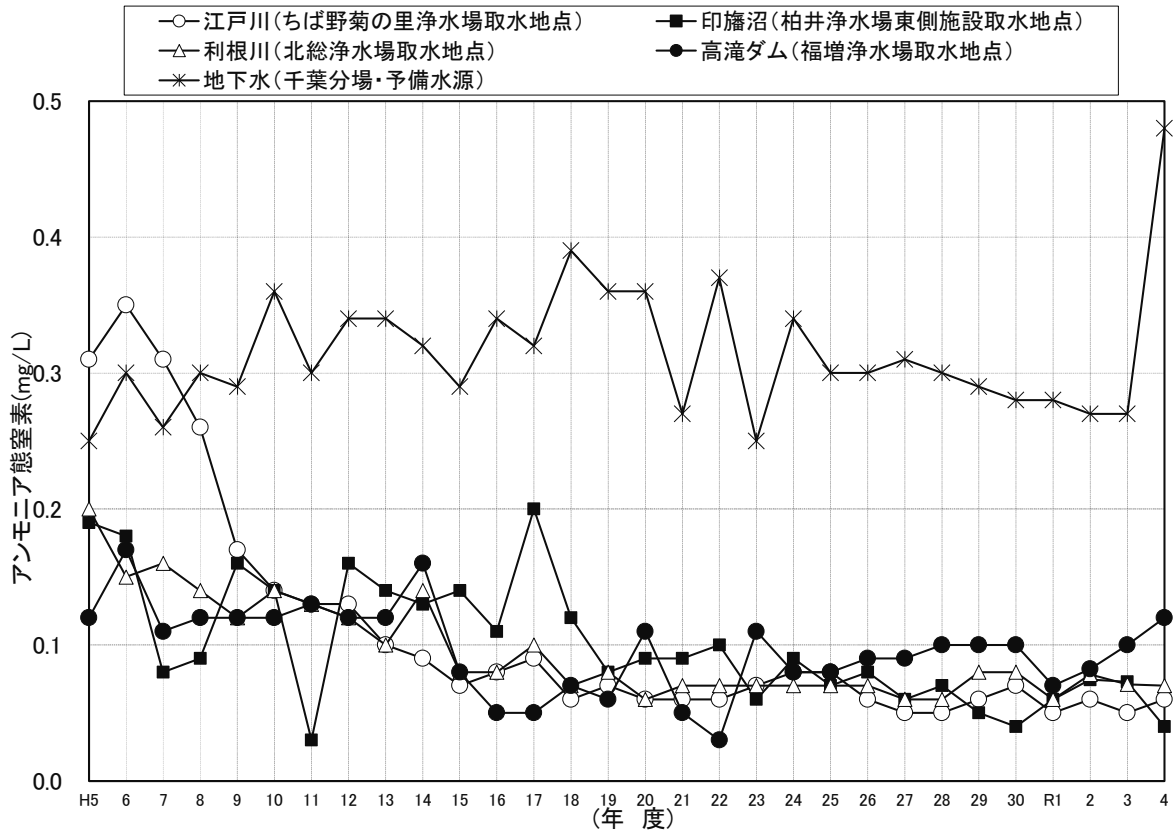

キ. 塩素注入率

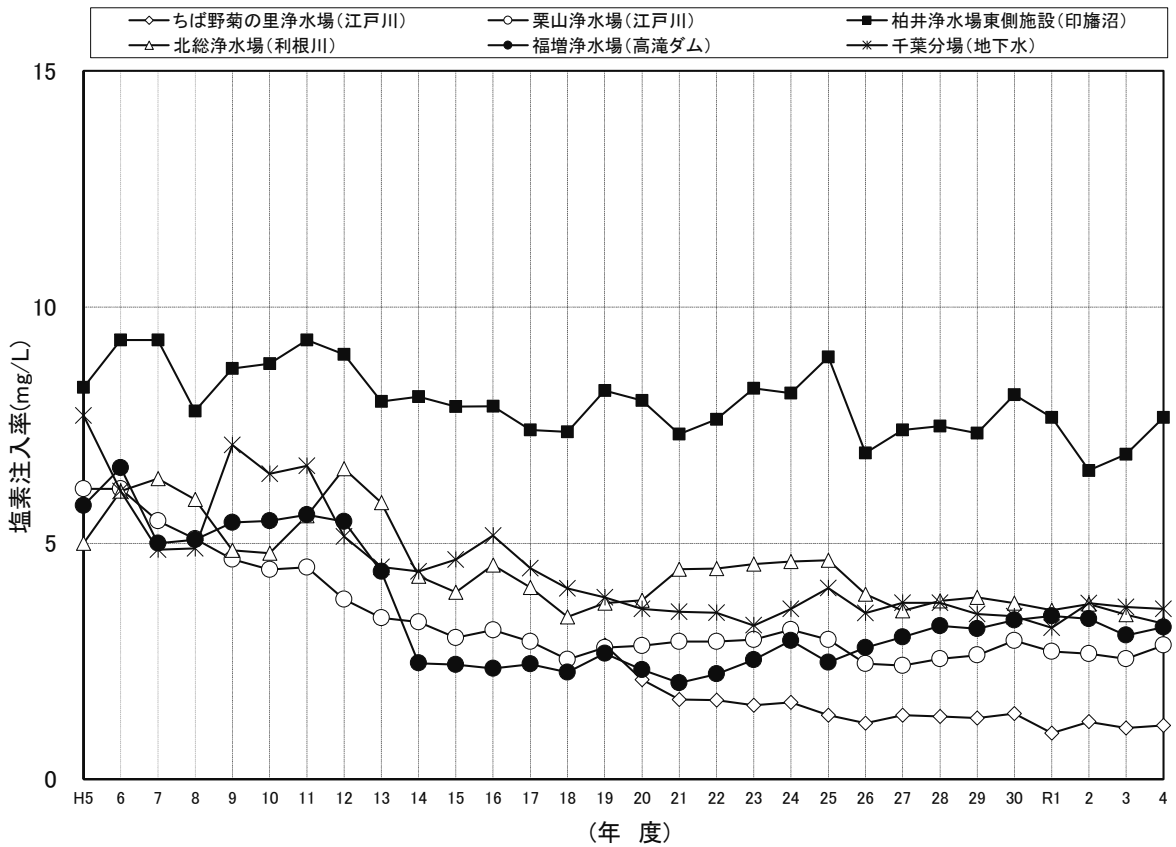

ク. 塩化物イオン

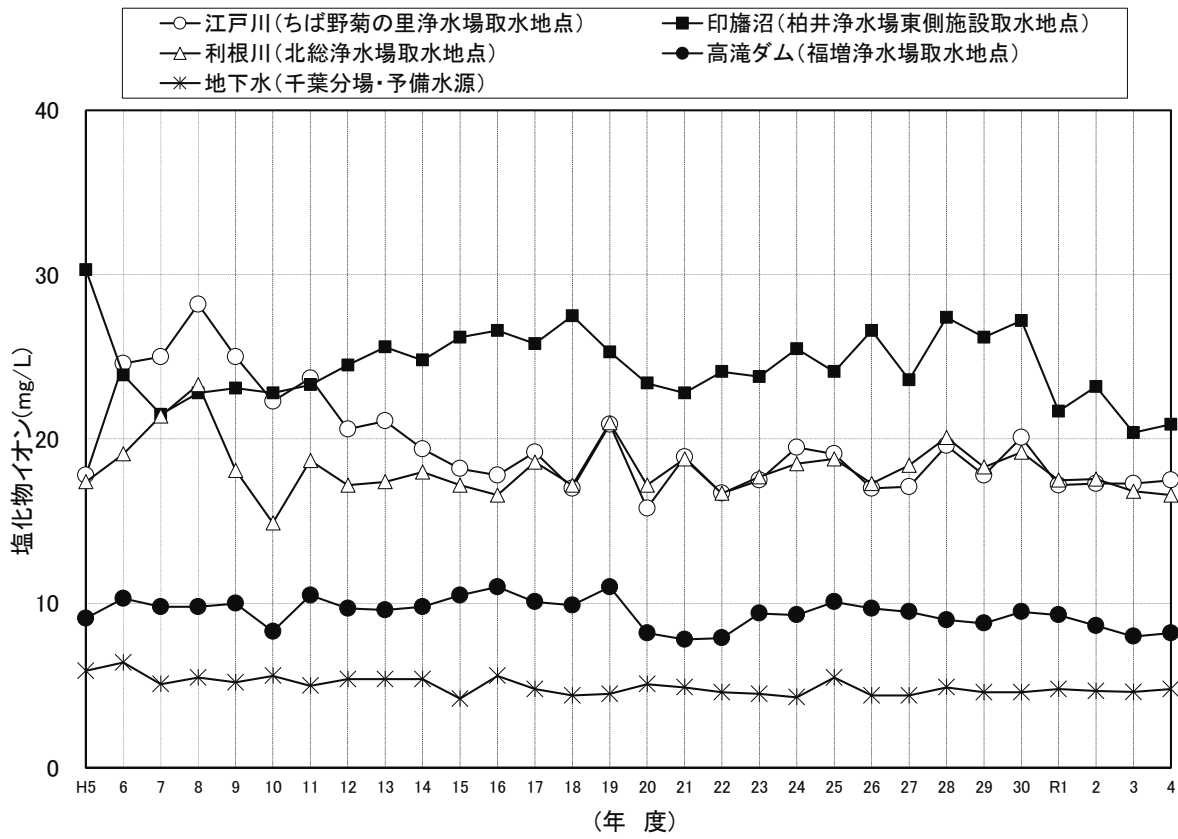

ケ. 有機物等 (KMnO₄消費量) 又は有機物 (TOC)

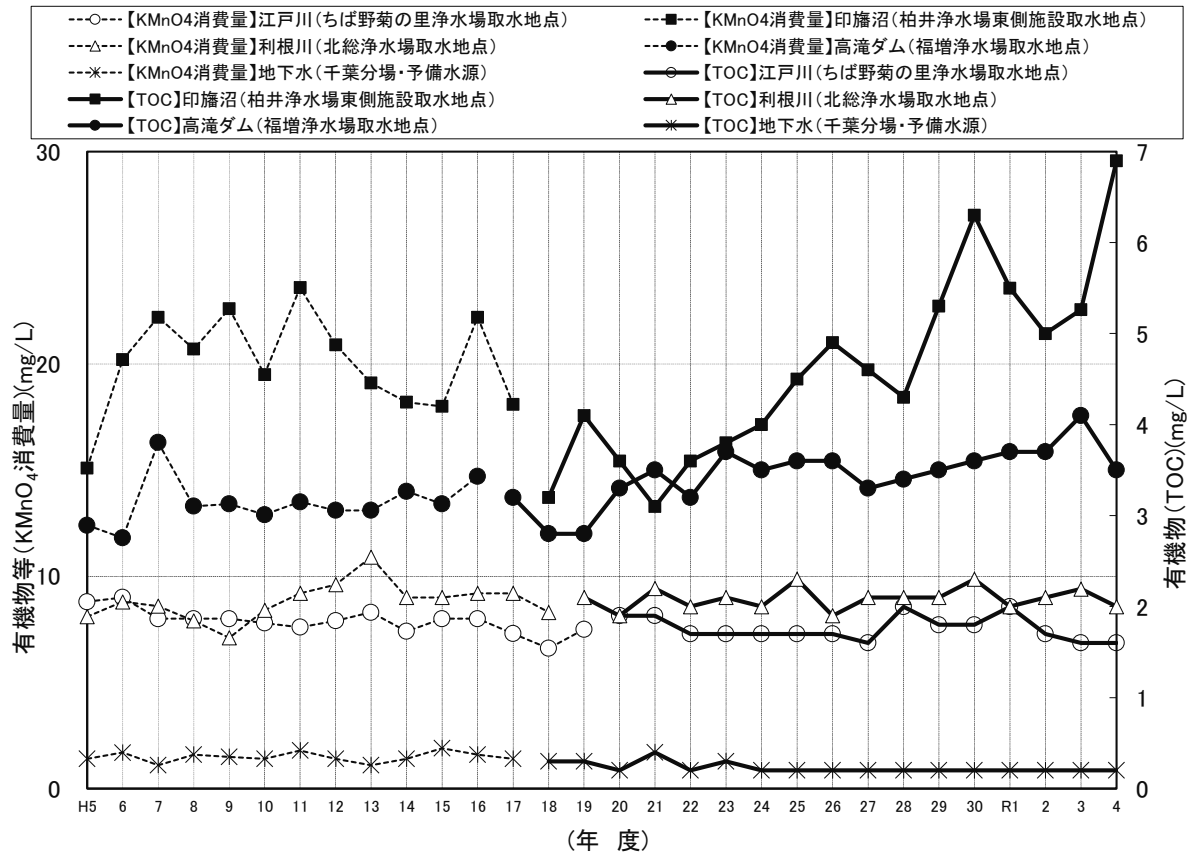

(2) 原水・浄水の水質状況

試験項目	採水場所	ちは野菊の里浄水場								栗山浄水場							
		原水 (江戸川)				浄水				原水 (江戸川)				浄水			
		回数	最高	最低	平均	回数	最高	最低	平均	回数	最高	最低	平均	回数	最高	最低	平均
気温	℃	12	26.9	7.1	17.7	12	25.9	4.5	16.9	12	26.9	7.1	17.7	12	27.1	8.4	17.7
水温	℃	12	27.2	5.2	16.8	12	27.4	6.7	17.7	12	27.2	5.2	16.8	12	27.7	6.0	16.9
一般細菌	CFU/mL	12	10,000	120	3,200	12	0			12	10,000	120	3,200	12	0		
大腸菌	MPN/100mL	12	1,400	6.3	260	12	不検出			12	1,400	6.3	260	12	不検出		
カドミウム及びその化合物	mg/L	12	<0.0003			12	<0.0003			12	<0.0003			12	<0.0003		
水銀及びその化合物	mg/L	12	<0.00005			12	<0.00005			12	<0.00005			12	<0.00005		
セレン及びその化合物	mg/L	12	<0.001			12	<0.001			12	<0.001			12	<0.001		
鉛及びその化合物	mg/L	12	<0.001			12	<0.001			12	<0.001			12	<0.001		
ヒ素及びその化合物	mg/L	12	0.002	<0.001	0.001	12	<0.001			12	0.002	<0.001	0.001	12	<0.001		
六価クロム化合物	mg/L	12	<0.002			12	<0.002			12	<0.002			12	<0.002		
亜硝酸態窒素	mg/L	12	0.076	0.008	0.019	12	<0.004			12	0.076	0.008	0.019	12	<0.004		
シアン化物イオン及び塩化シアン	mg/L	12	<0.001			12	<0.001			12	<0.001			12	0.001	<0.001	<0.001
硝酸態窒素及び亜硝酸態窒素	mg/L	12	2.6	1.0	1.8	12	2.5	0.98	1.8	12	2.6	1.0	1.8	12	2.5	1.1	1.8
フッ素及びその化合物	mg/L	12	0.15	0.08	0.11	12	0.12	<0.08	<0.08	12	0.15	0.08	0.11	12	0.12	<0.08	0.08
ホウ素及びその化合物	mg/L	12	<0.1			12	<0.1			12	<0.1			12	<0.1		
四塩化炭素	mg/L	12	<0.0002			12	<0.0002			12	<0.0002			12	<0.0002		
1,4-ジオキサン	mg/L	12	<0.005			12	<0.005			12	<0.005			12	<0.005		
シス-1,2-ジクロロエチレン 及びトランス-1,2-ジクロロエチレン	mg/L	12	<0.004			12	<0.004			12	<0.004			12	<0.004		
ジクロロメタン	mg/L	12	<0.002			12	<0.002			12	<0.002			12	<0.002		
テトラクロロエチレン	mg/L	12	<0.001			12	<0.001			12	<0.001			12	<0.001		
トリクロロエチレン	mg/L	12	<0.001			12	<0.001			12	<0.001			12	<0.001		
ベンゼン	mg/L	12	<0.001			12	<0.001			12	<0.001			12	<0.001		
塩素酸	mg/L	12	<0.06			12	<0.06			12	<0.06			12	<0.06		
クロロ酢酸	mg/L					12	<0.002							12	<0.002		
クロロホルム	mg/L					12	0.003	<0.001	<0.001					12	0.012	<0.001	0.004
ジクロロ酢酸	mg/L					12	<0.002							12	0.007	<0.002	0.002
ジブromクロロメタン	mg/L					12	0.012	0.002	0.005					12	0.005	0.001	0.003
臭素酸	mg/L					12	0.002	<0.001	0.001					12	<0.001		
総トリハロメタン	mg/L					12	0.026	0.004	0.011					12	0.021	0.002	0.010
トリクロロ酢酸	mg/L					12	<0.003							12	0.007	<0.003	<0.003
ブromジクロロメタン	mg/L					12	0.006	<0.001	0.002					12	0.006	0.001	0.004
ブromホルム	mg/L					12	0.006	0.002	0.003					12	0.001	<0.001	<0.001
ホルムアルデヒド	mg/L					4	<0.008							4	<0.008		
亜鉛及びその化合物	mg/L	4	0.009	<0.005	0.005	4	<0.005			4	0.009	<0.005	0.005	4	<0.005		
アルミニウム及びその化合物	mg/L	4	0.80	0.15	0.34	4	0.03	0.02	0.02	4	0.80	0.15	0.34	4	0.04	0.01	0.02
鉄及びその化合物	mg/L	4	0.70	0.26	0.39	4	<0.03			4	0.70	0.26	0.39	4	<0.03		
銅及びその化合物	mg/L	4	<0.01			4	<0.01			4	<0.01			4	<0.01		
ナトリウム及びその化合物	mg/L	4	23.0	8.8	14.7	4	27.6	12.3	18.3	4	23.0	8.8	14.7	4	29.6	12.0	19.2
マンガン及びその化合物	mg/L	4	0.050	0.031	0.042	4	<0.001			4	0.050	0.031	0.042	4	<0.001		
塩化物イオン	mg/L	12	32.5	10.2	17.3	12	39.3	12.4	22.6	12	32.5	10.2	17.3	12	39.7	14.6	22.3
カルシウム・マグネシウム等(硬度)	mg/L	4	83	44	69	4	83	46	66	4	83	44	69	4	84	46	68
蒸発残留物	mg/L	4	210	150	180	4	210	140	170	4	210	150	180	4	230	110	170
陰イオン界面活性剤	mg/L	4	<0.02			4	<0.02			4	<0.02			4	<0.02		
ジェオスミン	μg/L	12	0.003	0.001	0.002	12	<0.001			12	0.003	0.001	0.002	12	0.001	<0.001	<0.001
2-メチルイソボルネオール	μg/L	12	0.002	<0.001	<0.001	12	<0.001			12	0.002	<0.001	<0.001	12	<0.001		
非イオン界面活性剤	mg/L	4	<0.01			4	<0.005			4	<0.01			4	<0.005		
フェノール類	mg/L	4	<0.0005			4	<0.0005			4	<0.0005			4	<0.0005		
有機物(TOC)	mg/L	12	2.6	1.0	1.5	12	0.7	0.4	0.5	12	2.6	1.0	1.5	12	0.9	0.4	0.6
pH値		12	8.6	7.4	7.7	12	7.6	7.4	7.5	12	8.6	7.4	7.7	12	7.6	7.5	7.5
味						12	異常なし							12	異常なし		
臭気		12				12	異常なし			12				12	異常なし		
色度	度	12	18	7	11	12	<1			12	18	7	11	12	<1		
濁度	度	12	17	2.7	8.4	12	<0.1			12	17	2.7	8.4	12	<0.1		
残留塩素	mg/L					12	0.5	0.4	0.4					12	0.9	0.5	0.7

(注) 原水の臭気検査結果については回数のみ記載。

試験項目	採水場所	柏井浄水場 (東側施設)								柏井浄水場 (西側施設)							
		原水 (印旛沼)				浄水				原水 (利根川)				浄水			
		回数	最高	最低	平均	回数	最高	最低	平均	回数	最高	最低	平均	回数	最高	最低	平均
気温	℃	12	28.2	8.4	18.8	12	28.1	5.4	18.3	12	26.1	5.7	17.0	12	28.2	7.3	18.0
水温	℃	12	28.0	5.6	18.3	12	29.1	6.0	18.1	12	28.2	5.4	17.6	12	27.5	6.6	17.8
一般細菌	CFU/mL	12	12,000	390	2,300	12	0			12	2,900	260	830	12	0		
大腸菌	MPN/100mL	12	2,400	7.3	250	12	不検出			12	1,700	7.5	270	12	不検出		
カドミウム及びその化合物	mg/L	12	<0.0003			12	<0.0003			12	<0.0003			12	<0.0003		
水銀及びその化合物	mg/L	12	<0.00005			12	<0.00005			12	<0.00005			12	<0.00005		
セレン及びその化合物	mg/L	12	<0.001			12	<0.001			12	<0.001			12	<0.001		
鉛及びその化合物	mg/L	12	0.001	<0.001	<0.001	12	<0.001			12	<0.001			12	<0.001		
ヒ素及びその化合物	mg/L	12	0.001	<0.001	<0.001	12	<0.001			12	0.002	0.001	0.001	12	<0.001		
六価クロム化合物	mg/L	12	<0.002			12	<0.002			12	<0.002			12	<0.002		
亜硝酸態窒素	mg/L	12	0.059	<0.004	0.032	12	<0.004			12	0.037	0.012	0.028	12	<0.004		
シアン化物イオン及び塩化シアン	mg/L	12	<0.001			12	<0.001			12	<0.001			12	<0.001		
硝酸態窒素及び亜硝酸態窒素	mg/L	12	2.3	0.02	1.0	12	2.4	0.77	1.6	12	2.4	1.0	1.7	12	2.3	1.1	1.7
フッ素及びその化合物	mg/L	12	0.12	<0.08	<0.08	12	0.09	<0.08	<0.08	12	0.12	<0.08	0.09	12	0.11	<0.08	<0.08
ホウ素及びその化合物	mg/L	12	<0.1			12	<0.1			12	<0.1			12	<0.1		
四塩化炭素	mg/L	12	<0.0002			12	<0.0002			12	<0.0002			12	<0.0002		
1,4-ジオキサン	mg/L	12	<0.005			12	<0.005			12	<0.005			12	<0.005		
シス-1,2-ジクロロエチレン 及びトランス-1,2-ジクロロエチレン	mg/L	12	<0.004			12	<0.004			12	<0.004			12	<0.004		
ジクロロメタン	mg/L	12	<0.002			12	<0.002			12	<0.002			12	<0.002		
テトラクロロエチレン	mg/L	12	<0.001			12	<0.001			12	<0.001			12	<0.001		
トリクロロエチレン	mg/L	12	<0.001			12	<0.001			12	<0.001			12	<0.001		
ベンゼン	mg/L	12	<0.001			12	<0.001			12	<0.001			12	<0.001		
塩素酸	mg/L	12	<0.06			12	0.08	<0.06	<0.06	12	<0.06			12	<0.06		
クロロ酢酸	mg/L					12	<0.002							12	<0.002		
クロロホルム	mg/L					12	0.025	0.001	0.007					12	0.012	0.001	0.005
ジクロロ酢酸	mg/L					12	0.004	<0.002	<0.002					12	0.007	<0.002	0.003
ジブromクロロメタン	mg/L					12	0.007	0.002	0.003					12	0.008	0.002	0.004
臭素酸	mg/L					12	<0.001							12	<0.001		
総トリハロメタン	mg/L					12	0.043	0.005	0.016					12	0.028	0.006	0.014
トリクロロ酢酸	mg/L					12	0.004	<0.003	<0.003					12	0.006	<0.003	<0.003
ブromジクロロメタン	mg/L					12	0.011	0.002	0.005					12	0.009	0.002	0.005
ブromホルム	mg/L					12	0.002	<0.001	<0.001					12	0.002	<0.001	<0.001
ホルムアルデヒド	mg/L					4	<0.008							4	<0.008		
亜鉛及びその化合物	mg/L	4	0.010	<0.005	0.006	4	<0.005			4	0.005	<0.005	<0.005	4	<0.005		
アルミニウム及びその化合物	mg/L	4	1.2	0.35	0.81	4	0.03	0.02	0.02	4	0.35	0.20	0.28	4	0.05	0.02	0.03
鉄及びその化合物	mg/L	4	1.4	0.35	0.89	4	<0.03			4	0.50	0.27	0.38	4	<0.03		
銅及びその化合物	mg/L	4	<0.01			4	<0.01			4	<0.01			4	<0.01		
ナトリウム及びその化合物	mg/L	4	20.0	9.6	14.5	4	25.1	18.1	20.8	4	20.1	11.6	15.1	4	24.5	14.6	19.4
マンガン及びその化合物	mg/L	4	0.13	0.10	0.11	4	<0.001			4	0.047	0.038	0.043	4	<0.001		
塩化物イオン	mg/L	12	28.5	15.6	21.5	12	35.9	22.3	28.3	12	27.2	11.8	17.8	12	33.2	15.2	23.2
カルシウム・マグネシウム等(硬度)	mg/L	4	100	73	90	4	98	75	85	4	83	61	73	4	90	59	75
蒸発残留物	mg/L	4	240	170	220	4	230	170	200	4	200	150	180	4	210	110	170
陰イオン界面活性剤	mg/L	4	<0.02			4	<0.02			4	<0.02			4	<0.02		
ジェオスミン	μg/L	12	0.031	0.002	0.010	12	<0.001			12	0.004	0.002	0.003	12	<0.001		
2-メチルイソボルネオール	μg/L	12	0.18	0.002	0.038	12	<0.001			12	0.006	0.001	0.002	12	<0.001		
非イオン界面活性剤	mg/L	4	<0.01			4	<0.005			4	<0.01			4	<0.005		
フェノール類	mg/L	4	<0.0005			4	<0.0005			4	<0.0005			4	<0.0005		
有機物(TOC)	mg/L	12	10.4	3.5	6.3	12	1.2	0.4	0.6	12	2.3	1.4	1.9	12	0.9	0.5	0.7
pH値		12	9.6	7.7	9.0	12	7.6	7.5	7.6	12	8.3	7.4	7.7	12	7.6	7.5	7.6
味						12	異常なし							12	異常なし		
臭気		12				12	異常なし			12				12	異常なし		
色度	度	12	44	22	31	12	<1			12	17	9	14	12	<1		
濁度	度	12	49	15	30	12	<0.1			12	11	4.2	7.0	12	<0.1		
残留塩素	mg/L					12	0.9	0.6	0.8					12	0.9	0.7	0.8

(注) 原水の臭気検査結果については回数のみ記載。

試験項目	採水場所	北総浄水場								福増浄水場							
		原水 (利根川)				浄水				原水 (高滝ダム)				浄水			
		回数	最高	最低	平均	回数	最高	最低	平均	回数	最高	最低	平均	回数	最高	最低	平均
気温	℃	12	26.1	5.7	17.0	12	24.9	4.7	17.0	12	27.8	5.8	17.7	12	30.4	6.7	18.0
水温	℃	12	28.2	5.4	17.6	12	29.2	6.3	17.7	12	28.6	6.9	17.4	12	29.0	6.8	17.7
一般細菌	CFU/mL	12	2,900	260	830	12	0			12	7,100	130	920	12	0		
大腸菌	MPN/100mL	12	1,700	7.5	270	12	不検出			12	140	<1	26	12	不検出		
カドミウム及びその化合物	mg/L	12	<0.0003			12	<0.0003			12	<0.0003			12	<0.0003		
水銀及びその化合物	mg/L	12	<0.00005			12	<0.00005			12	<0.00005			12	<0.00005		
セレン及びその化合物	mg/L	12	<0.001			12	<0.001			12	<0.001			12	<0.001		
鉛及びその化合物	mg/L	12	<0.001			12	<0.001			12	<0.001			12	<0.001		
ヒ素及びその化合物	mg/L	12	0.002	0.001	0.001	12	<0.001			12	0.003	<0.001	0.001	12	<0.001		
六価クロム化合物	mg/L	12	<0.002			12	<0.002			12	<0.002			12	<0.002		
亜硝酸態窒素	mg/L	12	0.037	0.012	0.028	12	<0.004			12	0.076	0.014	0.032	12	<0.004		
シアン化物イオン及び塩化シアン	mg/L	12	<0.001			12	<0.001			12	<0.001			12	<0.001		
硝酸態窒素及び亜硝酸態窒素	mg/L	12	2.4	1.0	1.7	12	2.4	1.1	1.7	12	0.76	0.15	0.42	12	1.0	0.40	0.63
フッ素及びその化合物	mg/L	12	0.12	<0.08	0.09	12	0.11	<0.08	<0.08	12	0.11	<0.08	0.08	12	0.10	<0.08	<0.08
ホウ素及びその化合物	mg/L	12	<0.1			12	<0.1			12	<0.1			12	<0.1		
四塩化炭素	mg/L	12	<0.0002			12	<0.0002			12	<0.0002			12	<0.0002		
1,4-ジオキサン	mg/L	12	<0.005			12	<0.005			12	<0.005			12	<0.005		
シス-1,2-ジクロロエチレン 及びトランス-1,2-ジクロロエチレン	mg/L	12	<0.004			12	<0.004			12	<0.004			12	<0.004		
ジクロロメタン	mg/L	12	<0.002			12	<0.002			12	<0.002			12	<0.002		
テトラクロロエチレン	mg/L	12	<0.001			12	<0.001			12	<0.001			12	<0.001		
トリクロロエチレン	mg/L	12	<0.001			12	<0.001			12	<0.001			12	<0.001		
ベンゼン	mg/L	12	<0.001			12	<0.001			12	<0.001			12	<0.001		
塩素酸	mg/L	12	<0.06			12	0.15	<0.06	<0.06	12	<0.06			12	0.08	<0.06	<0.06
クロロ酢酸	mg/L					12	<0.002							12	<0.002		
クロロホルム	mg/L					12	0.016	0.001	0.006					12	0.016	0.005	0.011
ジクロロ酢酸	mg/L					12	0.010	<0.002	0.005					12	<0.002		
ジブロモクロロメタン	mg/L					12	0.007	0.002	0.004					12	0.008	0.004	0.005
臭素酸	mg/L					12	<0.001							12	0.001	<0.001	<0.001
総トリハロメタン	mg/L					12	0.034	0.006	0.016					12	0.035	0.014	0.024
トリクロロ酢酸	mg/L					12	0.008	<0.003	0.003					12	<0.003		
ブロモジクロロメタン	mg/L					12	0.011	0.002	0.005					12	0.009	0.004	0.006
ブロモホルム	mg/L					12	0.002	<0.001	<0.001					12	0.002	<0.001	0.001
ホルムアルデヒド	mg/L					4	<0.008							4	<0.008		
亜鉛及びその化合物	mg/L	4	0.005	<0.005	<0.005	4	<0.005			4	<0.005			4	<0.005		
アルミニウム及びその化合物	mg/L	4	0.35	0.20	0.28	4	0.04	0.02	0.03	4	0.30	0.07	0.17	4	0.05	<0.01	0.02
鉄及びその化合物	mg/L	4	0.50	0.27	0.38	4	<0.03			4	0.60	0.18	0.37	4	<0.03		
銅及びその化合物	mg/L	4	<0.01			4	<0.01			4	<0.01			4	<0.01		
ナトリウム及びその化合物	mg/L	4	20.1	11.6	15.1	4	23.9	13.6	18.6	4	18.9	13.2	15.8	4	26.0	20.2	23.2
マンガン及びその化合物	mg/L	4	0.047	0.038	0.043	4	<0.001			4	0.12	0.040	0.080	4	<0.001		
塩化物イオン	mg/L	12	27.2	11.8	17.8	12	33.3	16.2	23.8	12	10.4	6.5	8.8	12	19.3	13.6	16.0
カルシウム・マグネシウム等(硬度)	mg/L	4	83	61	73	4	88	60	75	4	107	79	93	4	106	90	96
蒸発残留物	mg/L	4	200	150	180	4	200	130	180	4	210	170	190	4	220	180	210
陰イオン界面活性剤	mg/L	4	<0.02			4	<0.02			4	<0.02			4	<0.02		
ジェオスミン	µg/L	12	0.004	0.002	0.003	12	<0.001			12	0.042	0.003	0.008	12	<0.001		
2-メチルイソボルネオール	µg/L	12	0.006	0.001	0.002	12	0.002	<0.001	<0.001	12	0.054	<0.001	0.009	12	<0.001		
非イオン界面活性剤	mg/L	4	<0.01			4	<0.005			4	<0.01			4	<0.005		
フェノール類	mg/L	4	<0.0005			4	<0.0005			4	<0.0005			4	<0.0005		
有機物(TOC)	mg/L	12	2.3	1.4	1.9	12	1.0	0.4	0.7	12	5.3	2.5	3.3	12	0.7	0.6	0.6
pH値		12	8.3	7.4	7.7	12	7.6	7.4	7.5	12	8.6	7.5	7.9	12	7.7	7.5	7.6
味						12	異常なし							12	異常なし		
臭気		12				12	異常なし			12				12	異常なし		
色度	度	12	17	9	14	12	<1			12	36	16	26	12	<1		
濁度	度	12	11	4.2	7.0	12	<0.1			12	14	5.3	9.1	12	<0.1		
残留塩素	mg/L					12	0.9	0.6	0.8					12	0.8	0.6	0.7

(注) 原水の臭気検査結果については回数のみ記載。

14. 給水工事施工状況

事務所 区分 月	千葉水道事務所									船橋水道事務所						
	本所			千葉西支所			市原支所			本所			船橋北支所			千葉
	新設	増設 改造	計	新設	増設 改造	計	新設	増設 改造	計	新設	増設 改造	計	新設	増設 改造	計	新設
計	3,271	1,971	5,242	2,700	4,721	7,421	1,427	833	2,260	2,973	2,075	5,048	1,824	1,993	3,817	863
4月	184	133	317	147	107	254	97	62	159	97	90	187	170	116	286	77
5	147	110	257	160	110	270	97	85	182	191	68	259	119	101	220	64
6	270	138	408	179	133	312	126	69	195	281	86	367	141	135	276	80
7	346	122	468	144	103	247	104	76	180	186	85	271	170	132	302	76
8	193	127	320	219	334	553	56	51	107	247	115	362	107	102	209	72
9	186	226	412	220	129	349	159	81	240	161	124	285	164	187	351	50
10	190	140	330	179	112	291	328	58	386	235	308	543	156	212	368	36
11	238	134	372	119	448	567	57	105	162	213	98	311	119	121	240	40
12	266	124	390	198	829	1,027	108	65	173	287	97	384	151	116	267	206
1	376	305	681	161	164	325	74	47	121	257	97	354	203	206	409	76
2	370	115	485	660	1,560	2,220	70	58	128	358	793	1,151	122	358	480	27
3	505	297	802	314	692	1,006	151	76	227	460	114	574	202	207	409	59

15. 修繕処理状況

事務所 区分 月	千葉水道事務所														船橋水道事務所																	
	本所					千葉西支所					市原支所				本所					船橋北支所					千葉							
	公道分		民有地分		計	公道分		民有地分		計	公道分		民有地分		計	公道分		民有地分		計	公道分		民有地分		計	公道分						
	局	請負	局	請負		局	請負	局	請負		局	請負	局	請負		局	請負	局	請負		局	請負	局	請負		局	請負	局	請負	局	請負	
計	0	335	11	113	976	1,435	0	354	11	51	1,040	1,456	0	223	16	58	890	1,187	0	388	0	116	570	1,074	0	436	0	79	682	1,197	0	47
4月	0	21	1	8	33	63	0	12	1	9	59	81	0	1	0	3	55	59	0	14	0	17	33	64	0	42	0	0	44	86	0	0
5	0	19	1	5	96	121	0	11	0	8	44	63	0	7	0	3	57	67	0	17	0	2	52	71	0	21	0	0	41	62	0	2
6	0	25	1	12	52	90	0	25	0	8	55	88	0	27	0	5	49	81	0	33	0	3	47	83	0	28	0	0	39	67	0	2
7	0	20	0	3	67	90	0	37	0	0	74	111	0	12	0	2	74	88	0	19	0	6	27	52	0	46	0	1	47	94	0	2
8	0	34	2	11	85	132	0	30	2	0	99	131	0	14	0	6	62	82	0	40	0	9	23	72	0	31	0	14	45	90	0	3
9	0	21	1	6	95	123	0	39	0	0	126	165	0	15	0	4	104	123	0	48	0	9	45	102	0	21	0	14	79	114	0	6
10	0	16	1	8	121	146	0	36	2	0	97	135	0	25	0	5	112	142	0	44	0	13	51	108	0	32	0	0	77	109	0	2
11	0	22	0	11	59	92	0	37	2	0	97	136	0	22	0	8	94	124	0	12	0	11	65	88	0	37	0	5	55	97	0	10
12	0	9	3	13	99	124	0	28	0	3	107	138	0	13	0	4	75	92	0	15	0	10	54	79	0	30	0	4	53	87	0	4
1	0	8	0	9	104	121	0	42	2	5	116	165	0	19	0	7	79	105	0	35	0	12	68	115	0	32	0	21	69	122	0	8
2	0	59	0	11	110	180	0	36	2	8	99	145	0	23	8	3	66	100	0	29	0	10	68	107	0	21	0	14	81	116	0	0
3	0	81	1	16	55	153	0	21	0	10	67	98	0	45	8	8	63	124	0	82	0	14	37	133	0	95	0	6	52	153	0	8

(単位：件)

ニュータウン支所					市川水道事務所									計		
成田支所					本所			松戸支所			葛南支所			計		
増設 改造	計	新設	増設 改造	計	新設	増設 改造	計	新設	増設 改造	計	新設	増設 改造	計	新設	増設 改造	計
1,853	2,716	230	68	298	1,774	1,935	3,709	2,435	1,663	4,098	2,840	1,508	4,348	20,337	18,620	38,957
43	120	2	2	4	109	99	208	202	177	379	80	67	147	1,165	896	2,061
35	99	0	5	5	151	318	469	153	104	257	261	92	353	1,343	1,028	2,371
50	130	2	6	8	171	409	580	139	196	335	112	75	187	1,501	1,297	2,798
399	475	1	4	5	135	123	258	123	102	225	65	309	374	1,350	1,455	2,805
61	133	1	6	7	156	89	245	280	121	401	97	65	162	1,428	1,071	2,499
538	588	4	3	7	232	251	483	257	102	359	213	121	334	1,646	1,762	3,408
41	77	0	3	3	89	93	182	210	149	359	549	130	679	1,972	1,246	3,218
27	67	4	5	9	70	73	143	160	97	257	134	52	186	1,154	1,160	2,314
537	743	3	6	9	106	102	208	154	118	272	144	58	202	1,623	2,052	3,675
33	109	0	4	4	109	143	252	147	121	268	271	161	432	1,674	1,281	2,955
50	77	206	17	223	221	107	328	260	148	408	426	118	544	2,720	3,324	6,044
39	98	7	7	14	225	128	353	350	228	578	488	260	748	2,761	2,048	4,809

(単位：件)

ニュータウン支所										市川水道事務所															計														
民有地分					公道分					民有地分					公道分					民有地分					公道分					民有地分					計				
局	請負	工事店	計	局	請負	工事店	計	局	請負	工事店	計	局	請負	工事店	計	局	請負	工事店	計	局	請負	工事店	計	局	請負	工事店	計	局	請負	工事店	計								
0	7	81	135	0	22	0	1	64	87	0	338	88	113	972	1,511	0	344	0	60	732	1,136	0	238	1	85	623	947	0	2,725	127	683	6,630	10,165						
0	0	2	2	0	0	0	7	7	0	15	3	6	58	82	0	17	0	5	41	63	0	28	0	2	43	73	0	150	5	50	375	580							
0	0	6	8	0	4	0	0	4	0	15	6	9	55	85	0	13	0	2	33	48	0	12	0	10	45	67	0	121	7	39	429	596							
0	2	6	10	0	1	0	5	6	0	26	6	12	68	112	0	33	0	4	56	93	0	19	0	6	46	71	0	219	7	52	423	701							
0	1	16	19	0	1	0	3	4	0	30	8	12	64	114	0	17	0	4	52	73	0	15	0	12	41	68	0	199	8	41	465	713							
0	0	2	5	0	0	0	6	6	0	19	5	4	73	101	0	28	0	2	41	71	0	19	0	5	47	71	0	218	9	51	483	761							
0	0	1	7	0	1	0	3	4	0	25	7	12	104	148	0	35	0	6	77	118	0	19	1	9	80	109	0	230	9	60	714	1,013							
0	2	8	12	0	0	0	12	12	0	31	10	11	93	145	0	19	0	2	76	97	0	16	0	6	51	73	0	221	13	47	698	979							
0	0	11	21	0	6	0	6	12	0	21	4	4	95	124	0	49	0	3	67	119	0	17	0	11	52	80	0	233	6	53	601	893							
0	0	2	6	0	0	0	5	5	0	27	8	5	87	127	0	30	0	7	69	106	0	10	0	6	69	85	0	166	11	52	620	849							
0	1	10	19	0	0	0	4	4	0	21	9	14	90	134	0	21	0	10	74	105	0	15	0	5	49	69	0	201	11	84	663	959							
0	0	11	11	0	2	0	6	8	0	42	22	13	91	168	0	29	0	8	74	111	0	35	0	6	60	101	0	276	32	73	666	1,047							
0	1	6	15	0	7	0	1	7	15	0	66	0	11	94	171	0	53	0	7	72	132	0	33	0	7	40	80	0	491	9	81	493	1,074						

16. 量水器設置状況

(単位：個)

口径 月	13mm	20mm	25mm	40mm	50mm	75mm	100mm	150mm	200mm	250mm 以上	計
令和4年度	364,068	1,080,426	25,966	6,482	2,114	911	198	75	16	3	1,480,259
前年度増減	4,568	14,548	▲ 67	27	28	▲ 1	▲ 5	0	1	0	19,099
対前月											
4月	1,359	2,015	▲ 9	▲ 12	1	▲ 1	0	0	0	0	3,353
5	353	1,338	▲ 3	0	24	118	1	0	0	0	1,831
6	32	1,400	4	3	48	175	14	2	0	0	1,678
7	250	1,476	7	10	▲ 5	▲ 13	0	0	0	0	1,725
8	▲ 367	524	▲ 15	18	▲ 18	▲ 109	▲ 4	0	1	0	30
9	138	1,052	▲ 11	0	▲ 33	▲ 171	▲ 14	▲ 2	0	0	959
10	▲ 341	1,041	▲ 1	3	2	▲ 1	0	▲ 1	0	0	702
11	46	1,271	10	4	2	▲ 2	0	0	0	0	1,331
12	▲ 285	395	▲ 28	3	▲ 2	0	▲ 1	0	0	0	82
1	▲ 94	1,022	7	▲ 2	2	3	0	0	0	0	938
2	157	872	▲ 22	▲ 2	5	1	1	0	0	0	1,012
3	3,320	2,142	▲ 6	2	2	▲ 1	▲ 2	1	0	0	5,458

(注) 取付停止中の量水器をのぞく。

17. 量水器修繕状況 (請負)

(単位：個)

口径 月	13mm	20mm	25mm	40mm	50mm	75mm	100mm	150mm	200mm	250mm	300mm	500mm	計
4月	4,000	12,000	200	0	0	0	0	0	0	0	0	0	16,200
5	4,000	12,000	200	0	0	0	0	0	0	0	0	0	16,200
6	2,800	7,300	300	0	0	0	0	0	0	0	0	0	10,400
7	0	0	0	0	0	0	0	0	0	0	0	0	0
8	0	16,000	200	0	0	0	0	0	0	0	0	0	16,200
9	15,400	20,000	600	200	40	0	0	0	2	0	0	0	36,242
10	7,400	16,000	600	200	40	40	0	4	0	0	0	0	24,284
11	11,400	24,000	600	200	80	50	10	0	0	0	0	0	36,340
12	7,400	16,000	600	200	70	50	0	4	0	0	0	0	24,324
1	5,500	12,000	300	200	70	30	0	0	0	0	0	0	18,100
2	4,000	8,000	200	170	60	0	0	0	0	0	0	0	12,430
3	1,300	5,200	0	0	0	0	0	0	0	0	0	0	6,500
合計	63,200	148,500	3,800	1,170	360	170	10	8	2	0	0	0	217,220

18. 漏水防止状況

事務所・支所別

事務所・支所	調査管路 延長 (km)	調査栓数 (栓)	発見件数 (件)	処理件数 (件)	原因別内訳 (件)	
					給水管	配水管
給 水 課						
千 葉 水 道 事 務 所	247.1		9	9	9	0
千 葉 西 支 所	212.8		4	4	4	0
市 原 支 所	198.7		7	7	6	1
船 橋 水 道 事 務 所	101.0		5	5	4	1
船 橋 北 支 所	224.8		10	10	9	1
千 葉 ニ ュ - タ ウ ン 支 所						
成 田 支 所						
市 川 水 道 事 務 所	130.1		7	7	6	1
松 戸 支 所	186.7		9	9	9	0
葛 南 支 所	69.4		3	3	3	0
合 計	1,370.6		54	54	50	4

(注) 配水管は、口径50mmから450mmを調査対象としている

19. 料金収入等

(1) 給水収益の推移

(単位：円・%)

年度	区分	水道料金	対前年度増加額	増加率
	H25	60,113,873,499	196,830,020	0.3
	26	59,196,828,813	▲ 917,044,686	▲ 1.5
	27	59,356,120,745	159,291,932	0.3
	28	59,486,650,576	130,529,831	0.2
	29	59,911,502,337	424,851,761	0.7
	30	60,066,812,540	155,310,203	0.3
	R1	59,634,003,358	▲ 432,809,182	▲ 0.7
	2	59,111,950,067	▲ 522,053,291	▲ 0.9
	3	58,751,763,932	▲ 360,186,135	▲ 0.6
	4	58,631,862,977	▲ 119,900,955	▲ 0.2

※水道料金は税抜きの額

(2) 給水収益調定状況

(単位：件・m²・円)

月・事務所(支所)	区分	件数	水量	金額	1件1ヶ月当りの水量
	月	件	m ²	円	m ²
4		738,644	24,609,455	4,820,525,298	16.7
5		743,937	25,003,130	4,765,723,025	16.8
6		738,675	24,940,214	4,917,982,524	16.9
7		744,756	24,884,082	4,790,614,599	16.7
8		739,662	25,383,476	5,126,942,230	17.2
9		745,353	25,040,082	4,854,246,463	16.8
10		740,509	25,086,413	5,058,637,081	16.9
11		746,382	24,916,467	4,804,552,069	16.7
12		741,723	25,090,831	5,002,816,576	16.9
1		747,441	25,239,167	4,837,453,626	16.9
2		742,062	25,613,267	5,099,515,508	17.3
3		755,089	23,673,876	4,552,853,978	15.7
計		8,924,233	299,480,460	58,631,862,977	16.8
千葉	葉	1,151,784	38,684,839	7,760,506,966	16.8
千葉	西	1,413,724	45,820,332	8,478,230,026	16.2
市	原	575,736	19,352,057	3,680,872,882	16.8
船	橋	1,227,532	41,560,039	8,249,743,826	16.9
船	橋	1,000,570	33,395,799	6,105,624,457	16.7
千葉	ニュータウン	274,403	10,748,399	2,114,754,060	19.6
成	田	84,376	3,847,574	978,740,151	22.8
市	川	944,879	30,698,349	5,683,525,575	16.2
松	戸	1,168,808	38,171,814	7,083,323,573	16.3
葛	南	1,082,421	37,201,258	8,496,541,461	17.2

(3) 水道料金徴収区分割合

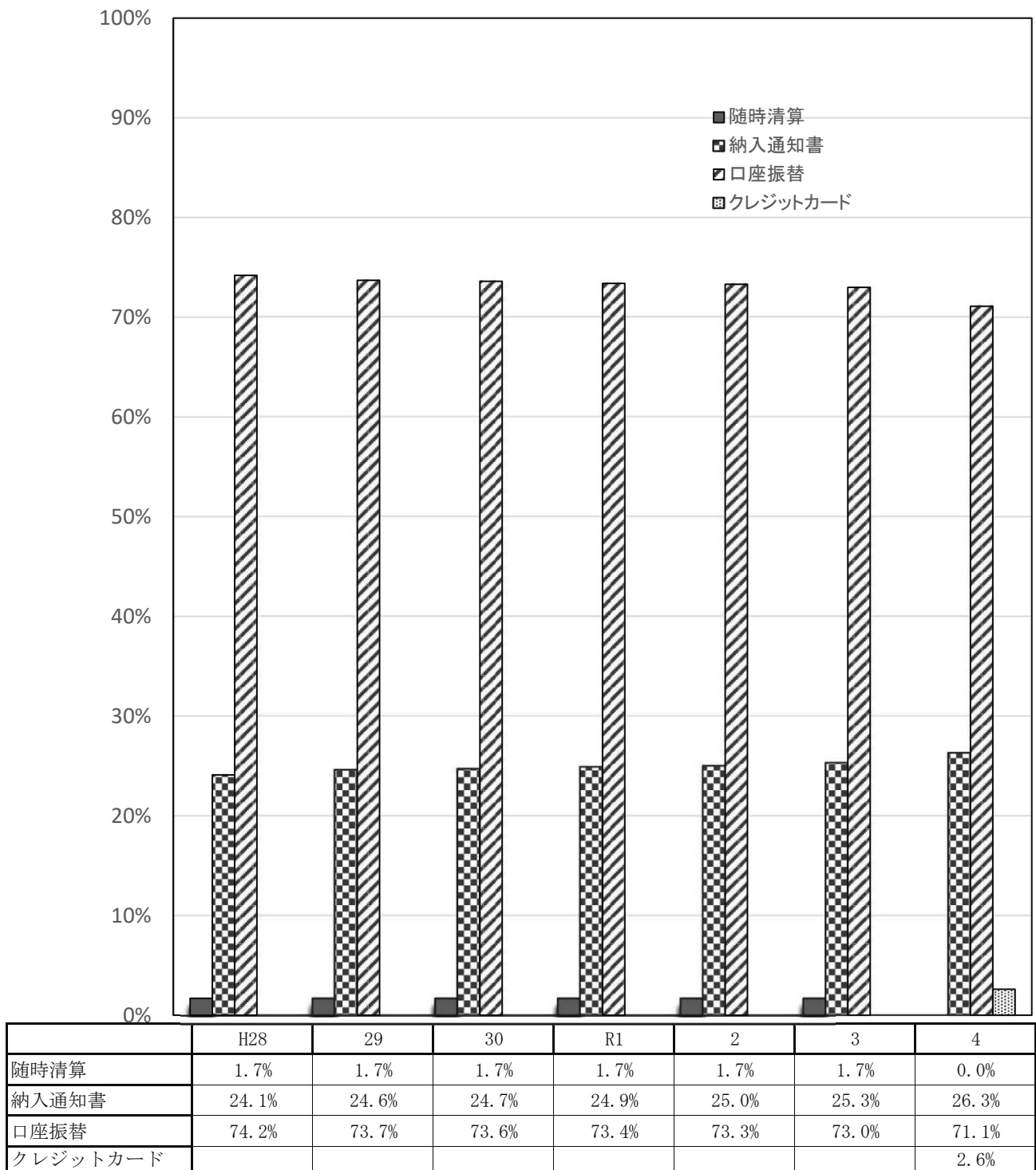

※令和4年度より集計方法を変更したため随時は0となっている。

(4) 給水申込納付金調定状況

区分 年度 月	新											
	13 mm		20 mm		25 mm		40 mm		50 mm		75 mm	
	個数	金額 (円)	個数	金額 (円)	個数	金額 (円)	個数	金額 (円)	個数	金額 (円)	個数	金額 (円)
令和2	5,338	451,071,201	11,769	2,965,009,436	117	46,710,000	48	64,980,000	11	27,500,000	5	33,500,000
3	5,833	502,280,000	11,537	2,838,681,360	123	55,130,000	47	64,130,000	16	39,640,000	0	0
4	5,512	471,680,000	10,883	2,818,333,671	106	45,160,000	49	65,400,000	14	34,530,000	0	0
4月	500	43,530,000	773	203,630,000	12	5,060,000	6	8,400,000	2	5,000,000	0	0
5	449	33,640,000	875	226,620,000	9	3,580,000	1	1,400,000	0	0	0	0
6	667	57,400,000	813	208,930,000	13	5,520,000	12	15,350,000	1	2,500,000	0	0
7	401	35,940,000	782	197,170,000	5	2,300,000	2	1,420,000	1	2,500,000	0	0
8	348	31,480,000	1,252	329,259,214	7	2,660,000	0	0	0	0	0	0
9	566	46,910,000	1,058	277,610,000	5	2,300,000	5	7,000,000	3	7,300,000	0	0
10	493	40,750,000	980	241,520,000	8	3,680,000	8	11,200,000	3	7,230,000	0	0
11	307	28,890,000	673	182,874,457	6	2,760,000	6	8,400,000	0	0	0	0
12	309	24,840,000	1,283	330,440,000	10	4,140,000	5	7,000,000	2	5,000,000	0	0
1	466	43,410,000	985	258,250,000	7	2,820,000	2	2,430,000	1	2,500,000	0	0
2	551	45,940,000	692	177,270,000	9	3,740,000	1	1,400,000	0	0	0	0
3	455	38,950,000	717	184,760,000	15	6,600,000	1	1,400,000	1	2,500,000	0	0

20. 施 設

(1) 浄水場

浄水場名	所在地	水源	能力給水
栗山浄水場	松戸市栗山198	表流 水	186,000m ³ /日
柏井浄水場	千葉市花見川区柏井町430	表流 水	170,000 (東側) 360,000 (西側)
北総浄水場	印西市竜腹寺296	表流 水	126,700
福増浄水場	市原市福増47	表流 水	90,000
ちば野菊の里浄水場	松戸市栗山478-1	表流 水	60,000
計	5		992,700

(2) 給水場

給水場名	所在地
圓生給水場	千葉市稲毛区圓生町253
幕張給水場	千葉市美浜区若葉3-1-7
成田給水場	成田市吾妻1-22-4
市原分場	市原市郡本1-103
姉崎分場	市原市有秋台東2-17-1
誉田給水場	千葉市緑区おゆみ野6-33-1
千葉分場	千葉市中央区都町3-8-4
大宮分場	千葉市若葉区大宮町2114
北船橋給水場	船橋市大穴北7-8-1
北習志野分場	船橋市習志野台2-37-22
妙典給水場	市川市妙典2-14-1
船橋給水場	船橋市行田町345
松戸給水場	松戸市紙敷2-1-1
沼南給水場	柏市藤ヶ谷1892-2
計	14

設						改造 (2)		減額還付 (3)		合計 (1) + (2) - (3)
100 mm		150 mm以上		計 (1)		個数	金額 (円)	個数	金額 (円)	金額 (円)
個数	金額 (円)	個数	金額 (円)	個数	金額 (円)					
0	0	0	0	17,288	3,588,770,637	1,272	265,020,000	169	43,380,000	3,810,410,637
0	0	0	0	17,556	3,499,861,360	1,400	285,680,000	284	58,750,000	3,726,791,360
0	0	1	38,000,000	16,565	3,473,103,671	1,359	274,342,279	151	43,570,000	3,703,875,950
0	0	0	0	1,293	265,620,000	96	17,980,000	15	3,880,000	279,720,000
0	0	0	0	1,334	265,240,000	124	27,320,000	4	910,000	291,650,000
0	0	0	0	1,506	289,700,000	146	25,160,000	19	5,490,000	309,370,000
0	0	0	0	1,191	239,330,000	101	22,940,000	28	7,030,000	255,240,000
0	0	0	0	1,607	363,399,214	118	24,880,000	10	3,430,000	384,849,214
0	0	0	0	1,637	341,120,000	98	16,600,000	6	1,520,000	356,200,000
0	0	0	0	1,492	304,380,000	166	27,780,000	1	270,000	331,890,000
0	0	1	38,000,000	993	260,924,457	119	25,362,279	0	0	286,286,736
0	0	0	0	1,609	371,420,000	92	18,870,000	0	0	390,290,000
0	0	0	0	1,461	309,410,000	87	20,910,000	0	0	330,320,000
0	0	0	0	1,253	228,350,000	99	26,930,000	55	14,410,000	240,870,000
0	0	0	0	1,189	234,210,000	113	19,610,000	13	6,630,000	247,190,000

※金額は税抜きの額

(3) 水源井

分・給水場名 施設能力(m ³ /日)	名 称	位 置	口 径	深 度
姉 崎 分 場 (7,500)	2号井戸	市原市不入斗字脇坂698-2	300	224
	3 "	" " 字君ヶ谷467-3	"	212
	4 "	" " 字文瀬ヶ谷363-2	"	210
	5 "	" 有秋台東2-17-1	"	281
	6 "	" 不入斗字曾別当台659-3	"	285
	7 "	" 迎田字神ノ木644-1	"	263
	8 "	" 深城字元居原897-2	225	235
	9 "	" 不入斗字猪野々台423-3	300	243
	千 葉 分 場 (12,500)	3 "	千葉市中央区都町3-24-17	300
7 "		" " " 2-8-3	"	204
8 "		" " " 3-8-4	"	199
9 "		" " " 2-1-12	"	210
10 "		" " 旭町11-12	"	206
11 "		" " 都町2-22-6	"	210
12 "		" " 星久喜町1420	"	"
13 "		" " 星久喜町213-4	"	"
大 宮 分 場 (10,000)	1 "	" 若葉区大宮町2200-2	300	200
	2 "	" " " 2212-2	"	"
	3 "	" " " 2243-2	"	"
	4 "	" " " 2114	"	"
	5 "	" " " 2187-2	"	220
	6 "	" 緑区平山町79-2	"	214
成田給水場 (10,500)	2 "	成田市吾妻3-7-3	300	120
	3 "	" " 1-22-4	"	"
	4 "	" " 1-18-5	"	150
	5 "	" " 1-1-8	"	120
	6 "	" " 1-1-7	"	"
	7 "	" 橋賀台2-20-2	"	"
	8 "	" " 2-20-3	"	"
	計	29 本		

(注) () 内は現有予備水源量

(4) 取水門・取水塔

取水場名	構造	内径	高さ	水利権取水量
矢切取水場	鉄筋コンクリート造(取水門)		5.1 m	258,336m ³ /日 (2.99m ³ /s)
印旛取水場	" (")			114,912 (1.33)
木下取水場	鋼製ウインチ式ローラーゲート (")			487,555 (5.643)
高滝取水場	鉄筋コンクリート造 (")	1m×3ヶ所		95,040 (1.10)
計				955,843m³/日 (11.063m³/s)

(5) 沈砂池

取・給水場名	構造	幅	長さ	有効水深	有効容量	池数
矢切取水場	鉄筋コンクリート造	6.5 m	35 m	3.4 m	3,096 m ³	774 m ³ × 4 池
印旛取水場	"	9	38.1	3.0	4,000	1,000 × 4
木下取水場	"	15	36.8	3.0	6,624	1,656 × 4
千葉分場	"	6	12	3.2	230	230 × 1
大宮分場	"	5	23.9	3.0	360	360 × 1
市原分場	"	6	19	3.0	342	342 × 1
姉崎分場	"	6	24	3.5	504	504 × 1
北習志野分場	"	6	24	3.5	504	504 × 1
成田給水場	亀甲型鉄筋コンクリート造	6	24	3.5	500	500 × 1
計					16,160 m³	18 池

(6) 着水井

浄水場名	構造	幅	長さ	有効水深
栗山浄水場	鉄筋コンクリート造	4.6 m	8.0 m	3.3 m
柏井浄水場	"	10.0	17.6	4.0 (西側)
"	"	6.5	9.5	8.67 (東側)
北総浄水場	"	8.0 (直径)	—	9.5
福増浄水場	"	5.7	6.0	6.7
ちば野菊の里浄水場	"	9.3	8.0	5.1
成田給水場	"	4.6	7.6	3.0
計	7			

(7) 沈でん池

浄水場名	構造	幅	長さ	直径	有効水深	処理能力	池数	備考
栗山浄水場	鉄筋コンクリート造	—m	—m	21 m	5.95 m	92,000 m ³ /日	23,000 m ³ /日×4 池	〔 アクセレーター1基 アクセレーター3基 アクセレーター4基
"	"	—	—	28.6	7.00	168,000	42,000 ×4	
柏井浄水場	"	31.1	70	—	3.50	475,200	59,400 ×8	(西側)
"	"	19.2	19.4	—	5.80	204,800	51,200 ×4	移動傾斜板式(東側)
北総浄水場	"	25	83	—	3.20	128,800	32,200 ×4	
福増浄水場	"	15	85	—	4.00	108,000	27,000 ×4	
ちば野菊の里浄水場	"	18.4	60.5	—	4.70	70,725	35,363 ×2	傾斜管沈降装置付き
計						1,247,525 m³/日	30 池	

(8) 急速ろ過池

浄水場名	構造	型式	幅	長さ	ろ過速度	ろ過能力	池数
栗山浄水場	鉄筋コンクリート造	ホイラー型	7 m	9 m	120 m/日	90,720 m ³ /日	7,560 m ³ /日×12 池
〃	〃	〃	8.4	12.6	120	126,000	12,600 × 10
柏井浄水場	〃	レオホ°ルト°型	9.4	14	120	409,500	15,750 × 26 (西側)
〃	〃	〃	10.4	12	120	208,320	14,880 × 14 (東側)
北総浄水場	〃	I型ストレーナ	4.5	14.5	120	125,440	7,840 × 16
福増浄水場	〃	レオホ°ルト°型	10.6	6.1	120	124,000	7,750 × 16
ちば野菊の里浄水場	〃	多孔板付有孔ブロック	9.4	7.6	120	70,725	5,894 × 12
計						1,154,705 m ³ /日	106 池

(9) オゾン接触池

浄水場名	構造	幅	長さ	有効水深	池数
柏井浄水場	鉄筋コンクリート造	9.0 m	32.7 m	6.0 m	1,530m ³ /池×2 池
福増浄水場	〃	5.0	18.6	6.0	560 × 2 (中間オゾン)
〃	〃	7.0	12.0	6.0	500 × 2 (後オゾン)
ちば野菊の里浄水場	〃	4.0	17.7	5.0	240 × 2
計					8 池

(10) 活性炭吸着池

浄水場名	構造	幅	長さ	通水面積	池数	吸着材
柏井浄水場	鉄筋コンクリート造	2.0 m×2列	14.0 m×2列	56.0 m ²	56.0m ² ×11 池 (1池予備)	粒状活性炭
福増浄水場	〃	9.45	4.0	37.8	37.8 ×16 (8池/系×2系) (内4池予備)	生物活性炭
ちば野菊の里浄水場	〃	3.8 ×2列	7.6	57.76	57.76 ×6 (1池予備)	生物活性炭
計					33 池	

(11) 配水池

浄・給水場名	構造	幅	長さ	有効水深	有効貯水量	池数
栗山浄水場	鉄筋コンクリート造	24 m	40 m	3 m	5,500 m ³	2,750 m ³ ×2池
〃	〃	12.4	50.68	3	3,660	1,830 ×2
〃	〃	40	48	3	5,500	5,500 ×1
〃	〃	28	44	3	3,600	3,600 ×1
〃	〃	12	44	3	1,500	1,500 ×1
柏井浄水場	〃	32	60	3.25	48,000	6,000 ×8
〃	〃	53.8	117.6	3.25	60,000	20,000 ×3
〃	〃	53.8	83.8	3.25	14,000	14,000 ×1
園生給水場	〃	28	40	4.1	22,500	4,500 ×5
〃	〃	20	40	4.1	3,200	3,200 ×1
幕張給水場	〃	65.3	75.3	11.7	90,000	45,000 ×2
北総浄水場	〃	40	100	4	48,000	16,000 ×3
成田給水場	〃	30	45	4	10,800	5,400 ×2
福増浄水場	〃	30	56	6	30,000	10,000 ×3
市原分場	〃	20	24	3.5	3,340	1,670 ×2
姉崎分場	〃	24	24	3.5	6,000	2,000 ×3
〃	〃	41	79	3.5	9,800	9,800 ×1
ちば野菊の里浄水場	〃	30.0	75.5	7.2	30,000	15,000 ×2
誉田給水場	〃	38	60	5	44,000	11,000 ×4
千葉分場	〃	29 (直径)	91 (円周)	4.3	2,770	2,770 ×1
〃	〃	14.1	21.3	4.3	1,270	1,270 ×1
大宮分場	〃	29.3	19.5	4	4,400	2,200 ×2
北船橋給水場	〃	29	99	7	80,000	20,000 ×4
〃	〃	29.2	124.2	7	24,000	24,000 ×1

浄・給水場名	構造	幅	長さ	有効水深	有効貯水量	池数
北習志野分場	鉄筋コンクリート造	24 m	24 m	3.50 m	4,000 m ³	2,000 m ³ × 2 池
妙典給水場	"	51.3	106.3	13.80	60,000	60,000 × 1
"	"	46.3	96.3	13.80	40,000	40,000 × 1
船橋給水場	"	32	48	4	18,000	6,000 × 3
松戸給水場	"	36	96	6.00	60,000	20,000 × 3
沼南給水場	"	40	110	6.33	53,400	26,700 × 2
計					787,240 m³	68 池

(12) 高架水槽・配水塔

名称	構造	内径	高さ	有効貯水量	基数	摘要
千葉高架水槽	鉄筋コンクリート	11 m	30 m	475 m ³	1 基	H. W. L. Y. P 50 m
大宮高架水槽	鉄骨鋼板造	5	36.2	100	1	" 75
姉崎高架水槽	"	10	36	304	1	" 97.5
北習志野高架水槽	"	11.5	46	505	1	" 73.7
船橋高架水槽	プレストコンクリート造	28.2	31	5,000	1	" 45
坂月高架水槽	鉄骨鋼板造	20	33.7	2,000	1	" 67
栗山配水塔	鉄筋コンクリート	15	31.9	3,534	1	" 46
辰巳配水塔	プレストコンクリート造	9	21	1,160	1	" 60.2
辰巳高架水槽	鉄骨鋼板造	14	46.3	3,000	1	" 82.33
東寺山高架水槽	"	14	57.5	4,500	1	" 77.19
成田高架水槽	鋼板製多様式タンク	22	36.2	1,500	1	" 69.7
白井高架水槽	プレストコンクリート造	15.2	41.1	3,200	1	" 64.7
計				25,278 m³	12 基	

(13) 調圧水槽

名称	構造	内径	高さ	有効貯水量	基数	摘要
印旛～柏井導水管1号	鉄筋コンクリート	7.5 m	5.1 m	200 m ³	1 基	H. W. L. Y. P 8.0 m
" 2号	"	23	6	2,000	1	" 29.0
" 3号	"	23	6.45	1,951	1	" 29.7
木下～柏井導水管1号	"	15.0	15.08	1,500	1	34.0
(木下～北総導水管2号と共用)	"	7.0	15.08	400		34.0
木下～柏井導水管2号	"	10.0	3.2	290	1	" 29.5
" 3号	"	10.0	4.4	350	1	" 30.1
木下～北総導水管1号	鉄骨鋼板造	3.2	11.92	52	1	" 29.0
柏井(浄)第1誉田系	鋼板造	7.4	20.3	80	1	" 46.6
" 北船橋系・海浜 NT系・第2誉田系	"	22.8	9.6	1,000	1	" 35.0
第2誉田線	鉄筋コンクリート造	3.0×4.5	1.75	20	1	" 42.0
北船橋(給)	プレストコンクリート造	18.0	9.512	1,653	1	" 35.0
沼南(給)	鉄筋コンクリート造	25.5	3.5	1,060	1	" 31.5
姉崎～福増線	"	16.0	9.4	1,100	1	" 88.47
北総(浄)千葉N・T系1号	鋼板造	27.5	27.4	2,674	1	49.8
" 成田系1号	"	27.5	27.4	295		46.0
" 場内給水用	"	27.5	27.4	503		52.5
北総～成田系2号	鉄筋コンクリート造	2.5	7.95	20	1	" 36.0
高滝取水場	"	5.8	32.69	72	1	" 72.0
高滝～福増導水管接合	"	20.0	10.749	1,980	1	" 92.3
幕張給水場北系、西系、東系	横置円筒形鋼板製	3.5	長さ8.57 m	91	2	" 26.8
妙典給水場	"	3.5	長さ8.5	60	3	" 22.23
計				17,351 m³	22 基	

(14) ポリ塩化アルミニウム注入装置

浄水場名	形式	注入能力	台数
栗山浄水場	湿式	5.92 L/min	1.48 L/min × 5 台 (内1台予備)
〃	〃	11.00	2.75 × 5 (〃)
柏井浄水場	〃	37.08	9.27 × 6 (内2台予備) 西側
〃	〃	28.30	28.30 × 2 (内前パック大流量用1台予備)
〃	〃	5.00	5.00 × 2 (内前パック小流量用1台予備)
〃	〃	0.83	0.83 × 2 (内後パック用 1台予備)
北総浄水場	〃	35.00	35.00 × 2 (内1台予備) (前・後パック)
福増浄水場	〃	13.32	6.66 × 3 (前パック 1台予備)
〃	〃	0.33	0.33 × 2 (後パック)
ちば野菊の里 浄水場	〃	8.26	8.26 × 2 (前パック用 内1台予備)
〃	〃	0.84	0.42 × 3 (後パック用 内1台予備)
計		145.88 L/min	34 台

(15) 苛性ソーダ注入装置

浄・給水場名	形式	注入能力	台数
栗山浄水場	湿式	5.75 L/min	5.75 L/min × 2 台 (内1台予備)
〃	〃	3.83	3.83 × 1
〃	〃	10.60	10.6 × 2
〃	〃	7.16	7.16 × 1
柏井浄水場	〃	123.60	20.60 × 7 (内1台予備) 西側
〃	〃	100.00	50.00 × 2 (前苛性用)
〃	〃	33.40	16.70 × 2 (〃)
〃	〃	116.60	58.30 × 2 (後苛性用)
〃	〃	33.40	16.70 × 2 (〃)
北総浄水場	〃	36.00	36.00 × 2 (内1台予備)
福増浄水場	〃	3.83	3.83 × 2 (前苛性)
〃	〃	6.02	3.01 × 3 (内1台予備前・後苛性共用)
姉崎分場	〃	2.10	2.10 × 2 (内1台予備)
ちば野菊の里 浄水場	〃	8.12	8.12 × 2 (前苛性用 内1台予備)
〃	〃	6.50	3.25 × 3 (後苛性用 内1台予備)
沼南給水場	〃	4.51	4.51 × 2 (〃)
計		501.42 L/min	37 台

(16) 硫酸注入装置

取・浄水場名	形式	注入能力	台数	
矢切取水場	湿式	3.42 L/min	1.71 L/min × 2 台	
			1.81 × 1	(共通予備)
柏井浄水場	"	2.05	2.05 × 6	(内2台予備) (西側)
"	自吸式	3.18	3.18 × 2	(内1台予備) (東側)
"	"	"	0.67 × 2	(内1台予備) (東側)
北総浄水場	湿式	30.00	30.00 × 2	(内1台予備)
福増浄水場	"	25.00	25.00 × 2	(内1台予備)
計			17 台	

硫酸濃度：45%・・・柏井浄水場(西側)、北総浄水場
 : 75%・・・矢切取水場、福増浄水場
 : 95%・・・柏井浄水場(東側)

(17) 活性炭注入装置

取水場名	粉末活性炭注入機		貯蔵設備	
	注入能力	台数	容量	槽数
矢切取水場	0~100 mg/L	2 台	200 m ³	2 槽
印旛取水場	0~100	2	3.6 m ³	2
木下取水場	0~100	2	288 t	2
高滝取水場	0~100	2	51 m ³	2
計		8 台		8 槽

(18) 次亜塩素酸ナトリウム注入機 (購入次亜塩素酸ナトリウム12%濃度使用)

浄・給水場名	次亜塩素酸ナトリウム注入機			次亜塩素酸ナトリウム注入機室		
	型式	容量	台数〔()は予備で内数〕	構造	面積	棟数
栗山浄水場	一軸偏芯ネジポンプ	6.96 L/min	6.96 × 1 台	鉄骨造	} 213.05 m ²	1棟
"	"	12.7	12.7 × 1(1)			
"	"	12.7	12.7 × 1			
"	"	2.08	2.08 × 1			
"	"	3.82	3.82 × 1(1)			
"	"	3.82	3.82 × 1			
"	"	1.73	1.73 × 1			
"	"	3.17	3.17 × 1(1)			
"	"	3.17	3.17 × 1			
"	"	0.17	0.17 × 1			
"	"	0.32	0.32 × 1(1)			
"	"	0.32	0.32 × 1			
ちば野菊の里浄水場	小出槽・流量調節弁 (前塩素)	10.7	10.7 × 2(1)	鉄筋コンクリート造	} 80	1
	小出槽・流量調節弁 (中塩素・吸着池)	1.78	1.78 × 2(1)			
	小出槽・流量調節弁 (中塩素・混和池)	5.34	5.34 × 2(1)			
	小出槽・流量調節弁 (後塩素)	1.07	1.07 × 2(1)			
	一軸偏芯ネジポンプ (補正塩素)	0.54	0.27 × 3(1)			

浄・給水場名	次亜塩素酸ナトリウム注入機			次亜塩素酸ナトリウム注入機室		
	型 式	容 量	台数〔0は予備で内数〕	構 造	面 積	棟 数
柏井浄水場	一軸偏芯ネジポンプ	10.37 L/min	10.37 × 2 台	鉄筋コンクリート造	300 m ²	1棟
"	"	1.13	1.13 × 2	"		
"	"	0.51	0.51 × 2	"	155	1
"	"	2.26	2.26 × 2	"		
"	"	4.65	4.65 × 3(1)	中央管理本館内	94.5	1
"	"	4.95	4.95 × 3(1)	"		
"	"	4.95	4.95 × 3(1)	"		
"	"	1.58	1.58 × 3(1)	"		
北総浄水場	"	6.52	6.52 × 3	鉄筋コンクリート造	113.71	1
"	"	1.95	1.95 × 3	"		
"	"	1.95	1.95 × 2	"		
成田給水場	ダイヤフラム式定量注入ポンプ	0.283	0.283 × 8(3)	ポンプ棟内	33.9	1
"	"	0.125	0.125 × 4(1)	"		
木下取水場	一軸偏芯ポンプ	26.6	13.3 × 2	鉄骨造	236	1
	ダイヤフラム式定量注入ポンプ		7.2 × 1(1)			
福増浄水場	一軸偏芯ネジポンプ	781.3	781.3 × 3(1)	鉄筋コンクリート造	187.5	
"	"	1302	1302 × 3(1)	"		
"	"	390.7	390.7 × 6(2)	"		
"	"	543.5	543.5 × 2(1)	"		
"	"	704.5	704.5 × 2(1)	"		
市原分場	ダイヤフラム式定量注入ポンプ	0.346	0.346 × 2(1)	"	50	1
"	"	0.054	0.054 × 2(1)	"		
姉崎分場	可変速ダイヤフラムポンプ	0.125	0.125 × 2(1)	"	200	1
"	"	0.2	0.2 × 2(1)	"		
"	"	1.00	1.00 × 3(2)	"		
誉田給水場	デジタル定量ポンプ	0.1538	0.1538 × 2(1)	ポンプ棟内	90	1
"	"	0.1875	0.1875 × 2(1)	"		
"	"	0.3482	0.3482 × 6(2)	"		
"	"	0.298	0.298 × 3(1)	"		
千葉分場	"	0.5	0.5 × 2(1)	鉄筋コンクリート造	50	1
"	ソレノイド駆動式ダイヤフラムポンプ	0.03	0.03 × 2(1)	"		
大宮分場	デジタル定量ポンプ	0.283	0.283 × 2(1)	"	50	1
"	ソレノイド駆動式ダイヤフラムポンプ	0.03	0.03 × 2(1)	"		
北船橋給水場	一軸偏芯ネジポンプ	1.6	1.6 × 2(1)	本館内	110.4	1
北習志野分場	ダイヤフラム式定量注入ポンプ	0.744	0.744 × 2(1)	鉄筋コンクリート造	38.54	1
船橋給水場	"	0.098	0.098 × 2(1)	鉄筋コンクリート造	122.1	1
"	"	0.05	0.05 × 1			
"	"	0.065	0.065 × 1			
松戸給水場	一軸偏芯ネジポンプ	0.797	0.797 × 2(1)	本館内	154.3	1
"	"	0.165	0.165 × 2(1)	"		
沼南給水場	"	1.177	1.177 × 2(1)	鉄筋コンクリート造	112	1
計		3868.470L/min	128 (45) 台			21 棟

(19) 生成次亜塩素酸ナトリウム注入機（生成次亜塩素酸ナトリウム1%濃度使用）

給水場名	次亜塩素酸ナトリウム注入機			次亜塩素酸ナトリウム注入機室		
	型 式	容 量	台数〔0は予備で内数〕	構 造	面 積	棟 数
幕張給水場	ダイヤフラム式定量注入ポンプ	27.4 L/min	13.7 × 3(1)台	管理本館地下2階	230 m ²	1棟
"	"	2.56	1.28 × 3(1)	"		
妙典給水場	一軸偏芯ネジポンプ	13.1	13.1 × 2(1)	管理本館地下3階	112	1
"	"	1.5	1.5 × 2(1)	"		
計		44.56 L/min	10 (4) 台			2 棟

(20) オゾン発生器

浄水場名	生産能力	台数
柏井浄水場	22.4 kg (O ₃) /h	11.2 kg (O ₃) /h × 2 台
福増浄水場	16	8.0 × 2(中間オゾン)
〃	7	3.5 × 2(後オゾン)
ちば野菊の里浄水場	9	4.5 × 2
計	54.4 kg (O ₃) /h	8 台

(21) 取水ポンプ(地下水)

給水場名	取水ポンプ						上家		
	種類	口径	電動機容量	揚水量	揚程	台数	構造	面積	棟数
姉崎分場	水中モーターポンプ	130	37	1.73	78	1.73 × 1	〃	7.29	1
〃	〃	125	37	5.19	85	1.73 × 3	〃	7.29	3
〃	〃	125	37	1.73	80	1.73 × 1	〃	7.88	1
〃	〃	125	37	1.50	90	1.50 × 1	〃	6.50	1
〃	〃	125	45	1.73	95	1.73 × 1	〃	7.29	1
〃	〃	80	15	0.51	95	0.51 × 1	〃	7.29	1
千葉分場	〃	100	11	0.7	23	0.70 × 1	〃	9.90	1
〃	〃	150	18.5	2.30	32	2.30 × 1	コンクリート・ロック造	9.90	1
〃	〃	125	22	1.45	50	1.45 × 1	〃	9.09	1
〃	〃	100	11	0.70	53	0.70 × 1	〃	9.90	1
〃	〃	125	15	0.75	30	0.75 × 1	〃	7.43	1
〃	〃	125	18.5	1.73	40	1.73 × 1	〃	7.43	1
〃	〃	125	26	2.00	40	2.00 × 1	〃	8.70	1
〃	〃	125	22	2.00	40	2.00 × 1	〃	8.70	1
大宮分場	〃	125	30	1.73	55	1.73 × 1	〃	8.70	1
〃	〃	125	30	1.70	55	1.70 × 1	〃	7.29	1
〃	〃	125	30	1.70	55	1.70 × 1	〃	8.70	1
〃	〃	125	30	1.73	55	1.73 × 1	〃	7.29	1
〃	〃	125	30	0.90	99	0.90 × 1	〃	7.29	1
〃	〃	100	11	0.70	48	0.70 × 1	〃	7.29	1
成田給水場	〃	100	15	3.12	55	1.04 × 3	鉄筋コンクリート造	10.77 8.07	1 2
〃	〃	125	22	6.95	58	1.39 × 4	〃	8.70	4
中川・江戸川導水施設 (東京都との共有施設)	電動機直結ポリア ユニット ポンプ	1000	380	407.40	15	135.80 × 3	〃	4.20	1
計				449.95 m ³ /min		32 台			30棟

(22) 取水ポンプ (表流水)

取水場名	取水ポンプ						上家		
	種類	口径	電動機容量	揚水量	揚程	台数 [0は予備で内数]	構造	面積	棟数
矢切取水場	立軸斜流ポンプ(野菊の里系)	600 mm	160 kW	44.85 m ³ /min	15 m	44.85 m ³ /min × 2 (1) 台	鉄筋コンクリート造	506 m ²	1 棟
"	立軸斜流ポンプ(栗山系)	600	400	135.60	39	45.2 × 4 (1)	"		
印旛取水場	立軸片吸込渦巻ポンプ	700	570	124.20	40	62.1 × 3 (1)	"	1,500	1
木下取水場	" (柏井系)	800	1430	276.45	73	92.15 × 4 (1)	"		
"	" (北総系)	600	460	94.00	45	47.00 × 3 (1)	"	1032.5	1
高滝取水場	立軸両吸込渦巻ポンプ	500	650	66.00	75	33.00 × 3 (1)	"		
計				741.10 m ³ /min		19 (6) 台		928.2	1
									4 棟

(23) 送水ポンプ

浄水場名	送水ポンプ						上家		
	種類	口径	電動機容量	揚水量	揚程	台数 [0は予備で内数]	構造	面積	棟数
栗山浄水場	横軸両吸込渦巻ポンプ	360 mm	280 kW	93.75 m ³ /min	40 m	31.25 m ³ /min × 4 (1) 台	鉄筋コンクリート造	240 m ²	1 棟
柏井浄水場	"	500	130	96.00	18	32.0 × 4 (1)	"	1,365	1
"	"	400	280	63.00	60	21.0 × 4 (1)	"		
"	"	500	330	162.40	35	40.6 × 5 (1)	"	1,629	1
"	"	450	330	92.40	61	23.1 × 5 (1)	"		
北総浄水場	"	300	160	26.38	51	13.19 × 3 (1)	"	1,800	1
誉田給水場	"	200	45	3.28	46	3.28 × 2 (1)	"	3,938.24	1
千葉分場	"	200	37	7.60	37	3.8 × 3 (1)	"	467	1
計				544.81 m ³ /min		30 (8) 台			6 棟

(24) 配水ポンプ

浄・給水場名	配水ポンプ						上家		
	種類	口径	電動機容量	揚水量	揚程	台数 [0は予備で内数]	構造	面積	棟数
栗山浄水場	横軸片吸込渦巻ポンプ	300 mm	225 kW	43.00 m ³ /min	45 m	21.5 m ³ /min × 3 (1) 台	鉄筋コンクリート造	297.5 m ²	1 棟
"	"	250	190	32.00	55	16.0 × 3 (1)	"	121.6	1
柏井浄水場	横軸両吸込渦巻ポンプ	500	450	87.00	50	43.5 × 3 (1)	鉄筋コンクリート造	1,369	1
"	"	350	355	156.40	39	39.1 × 5 (1)	"	1,629	1
園生給水場	"	450	170	72.30	30	24.10 × 4 (1)	鉄筋コンクリート平屋建	309.1	1
"	"	250	90	7.65	45	7.65 × 1	"		
"	"	450	170	15.60	45	15.60 × 1	"	498.9	1
"	"	400	110	58.35	23	19.45 × 4 (1)	"		
幕張給水場	"	500	1,000	217.89	59	72.63 × 4 (1)	鉄筋コンクリート造	給水場管理本館 地下2階	1
北総浄水場	"	450	530	80.28	59	40.14 × 3 (1)	"		
"	"	350	270	20.07	59	20.07 × 2 (1)	"	1,800	1
成田給水場	横軸渦巻ポンプ	150	75	5.73	43	5.73 × 2 (1)	"		
"	"	200	150	22.92	43	11.46 × 3 (1)	"	432	1

浄・給水場名	配 水 ポ ン プ						上 家		
	種 類	口径	電動機容量	揚水量	揚程	台 数 [()は予備で内数]	構 造	面積	棟数
市 原 分 場	横軸両吸込渦巻ポンプ	300 mm	160 kW	6.25 m ³ /min	70 m	6.25 m ³ /min×2 (1) 台	鉄筋コンクリート造	270 m ²	1 棟
"	"	130	30	1.73	60	1.73 ×2 (1)	"		
姉 崎 分 場	"	300	132	31.50	45	10.50 ×4 (1)	"	461	1
"	"	300	120	10.50	45	10.50 ×1	"		
ちば野菊の里 浄 水 場	"	450	410	79.50	68	26.5 ×4 (1)	鉄筋コンクリート平屋建	1,108	1
誉 田 給 水 場	"	300	132	16.48	45	8.24 ×3 (1)	鉄筋コンクリート造	582.43	1
"	"	500	330	85.50	45	28.50 ×4 (1)	"	3,938.24	1
千 葉 分 場	"	200	37	10.00	26	5.00 ×3 (1)	高架水槽構内	340	
大 宮 分 場	"	150	50	3.60	45	3.60 ×1	鉄筋コンクリート造	185	1
"	"	150	45	7.20	45	3.60 ×3 (1)	"		
北船橋給水場	"	600	710	287.20	45	71.80 ×5 (1)	" (本館内)	1,015.085	
北習志野分場	"	200	75	5.50	45	5.50 ×2 (1)	本 館 内	198	
"	"	150	37	2.80	45	2.80 ×1	"		
"	ディーゼルエンジン付 電動機直結渦巻ポンプ	200	75	5.50	45	5.50 ×1	"		
妙典給水場	横軸両吸込渦巻ポンプ	800	1,250	267.30	62	89.10 ×4 (1)	鉄筋コンクリート造 (本館内)	1,706	1
船橋給水場	"	350	190	55.60	30	27.8 ×3 (1)	鉄筋コンクリート平屋建	700.4	1
"	"	250	250	52.50	42	17.5 ×4 (1)	"		
松戸給水場	"	400	350	157.50	42	31.50 ×6 (1)	鉄筋コンクリート造 (本館内)	1,123.01	
沼南給水場	"	400	450	79.40	45	39.70 ×3 (1)	"	2,404	
"	"	500	850	158.80	45	79.40 ×3 (1)	"		
計				2,143.55 m³/min		97 (27) 台			17 棟

(25) 洗浄ポンプ

浄水場名	種 類	口径	電動機容量	揚程	揚 水 量	台 数 [()は予備で内数]
栗山浄水場	立軸片吸込斜流ポンプ	360 mm	100 kW	24 m	17.00 m ³ /min	17.0m ³ /min ×2 台 (1)
柏井浄水場	立軸両吸込渦巻ポンプ(西側)	400	140	29	21.00	21.0 ×2 (1)
"	横軸両吸込渦巻ポンプ(東側)	500	330	35	40.00	40.0 ×2 (1)
北総浄水場	横軸両吸込渦巻ポンプ(表洗用)	250	75	44	6.60	6.6 ×2 (1)
"	立軸両吸込渦巻ポンプ(揚水用)	300	160	55	11.00	11.0 ×2 (1)
福増浄水場	" (表洗用)	250	90	53	6.50	6.5 ×2 (1)
ちば野菊の里 浄 水 場	横軸両吸込渦巻ポンプ	200	30	20	5.0	5 ×2 (1)
計					107.1 m³/min	14 台 (7)

(26) 発電設備

区分 浄・ 給水場名	周波数	電 圧	回転数	極数	定 格	出 力	台数	構 造	面 積	棟数	備 考
栗山浄水場	50 Hz	6,600 V	1,500 rpm	4 極	1,600 KW	2,000 kVA	1 台	鉄筋コンクリート造	102 m ²	1 棟	
"	50	200/100	1,500	4	40	50	1				
"	50	200/100	3,000	2	1.6	2	1				
印旛取水場	50	200	1,500	4	40	50	1	本館内			制水弁用
"	50	200/100	3,000	2	1.6	2	1				
柏井浄水場	50	200/100	1,500	4	160	200	1	3 拡ポンプ室内			制水弁等
"	50	200	1,500	4	120	150	1	4 拡ポンプ室内			制水弁等
"	50	200	1,500	4	80	100	1				塩素中和装置
"	50	200/100	3,000	2	4	5	1				
"	50	3,150	600	10	3,200	4,000	1	鉄筋コンクリート造	905	1	
園生給水場	50	200	3,000	2	34.4	43	1	本館内			制水弁用
"	50	200/100	3,000	2	1.6	2	1	防災倉庫内			
幕張給水場	50	6,600	1,500	4	300	375	1	本館内 1 階	120		
坂月高架水槽	50	200/100	3,000	2	4	5	1	屋外型			
東寺山高架水槽	50	200/100	3,000	多極	2.4	3	1	屋外型			
木下取水場	50	3,150	750	8	2,400	3,000	1	鉄筋コンクリート造	447	1	
北総浄水場	50	3,150	750	8	2,000	2,500	1	鉄筋コンクリート造	360	1	
"	50	200/100	1,500	4	40	50	1				
"	50	200/100	3,000	2	1.6	2	1				
成田給水場	50	420	1,500	4	320	400	1				
高滝取水場	50	6,600	1,500	4	1,200	1,500	1	本館内			
高滝接合井	50	200/100	3,000	2	4	5	1	屋外型			
福増浄水場	50	6,600	1,500	4	1,200	1,500	1	本館内			
"	50	200	1,500	4	40	50	1	鉄骨造車庫内	237	1	
市原分場	50	200	1,500	4	40	50	1	本館内			制水弁用
"	50	400/200	1,500	4	16	20	1	防災倉庫内			
"	50	200/100	2,400	2	3.6	4.5	1	"			
姉崎分場	50	200/100	2,400	2	3.6	4.5	1	"			
"	50	200	1,500	4	60	75	1	ポンプ室内			制水弁用
姉崎調圧水槽	50	100	3,000	多極	2.4	3	1	屋外型			
辰巳高架水槽	50	200	1,500	4	12.8	16	1	電気室			制水弁用
ちば野菊の里 浄水場	50	6,600	1,500	4	1,600	2,000	1	本館内	293	1	
"	50	200	—	—	57.8	—	1	ポンプ棟屋上	413.8		太陽光発電
誉田給水場	50	200	1,500	4	56	70	1	ポンプ室内			制水弁用
"	50	6,600	750	8	1,200	1,500	1	鉄筋コンクリート造	375	1	
千葉分場	50	200	1,500	4	60	75	1	鉄筋コンクリート造	45	1	制水弁用
"	50	200	1,500	4	20	25	1	高架水槽内			"
大宮分場	50	200	1,500	4	40	50	1	鉄筋コンクリート造	39	1	"
北船橋給水場	50	3150	1,500	4	2,400	3,000	1	自家発棟内	235.63	1	
"	50	200	1,500	4	100	125	1	ポンプ室内	805		
"	50	200/100	3,000	2	5.2	6.5	1	格納庫内	5.8		
北習志野分場	50	400/200	1,500	4	240	300	1	鉄筋コンクリート造	36		
"	50	200/100	3,000	2	5.2	6.5	1	倉庫内	5.32		
妙典給水場	50	6,600	1,500	4	2,000	2,500	1	本館内	1,706	1	
船橋給水場	50	200	1,500	4	104	130	1				制水弁用
"	50	200/100	3,000	2	5.2	6.5	2	防災倉庫内			
松戸給水場	50	200	1,500	4	80	100	1	本館内			制水弁用
"	50	3,150	1,500	4	1,600	2,000	1	本館内			
沼南給水場	50	3,150	750	8	2,000	2,500	1	本館内			
白井高架水槽	50	200	3,000	2	4	5	1	屋外型			
計							51 台			11 棟	

(27) 水管橋

ア. 菅田給水場管内

番号	名称	架設場所	布設年	管種口径	スパン	備考
1	都橋共同橋	千葉市中央区都町	昭和60	S.P φ300	m 22.6	単口空気弁φ25 1ヶ クローザージョイント 1ヶ

イ. ちば野菊の里浄水場管内

番号	名称	架設場所	布設年	管種口径	スパン	備考
1	坂川水管橋	松戸市下矢切	平成元	S.P φ1100	m 33.0	急速空気弁φ150 1ヶ
				S.P φ1100	33.0	" " "
				S.P φ900	33.0	" " "
				S.P φ300	33.0	" 25 "
2	坂川矢切水管橋	松戸市下矢切142 松戸市下矢切1770-2 松戸市下矢切1771-2	平成16	stw400 φ1100	m 32.8	急速空気弁φ150 1ヶ
				stw400 φ1100	32.8	急速空気弁φ150 "
				SUS304 φ300	32.8	急速空気弁φ75 "
				SUS304 φ250	32.8	急速空気弁φ75 "

ウ. 柏井浄水場管内

番号	名称	架設場所	布設年	管種口径	スパン	備考
1	印旛沼横断水管橋	佐倉市船戸西	昭和48	S.P φ2000	m 417.5	双口空気弁φ75 17ヶ

エ. 福増浄水場管内

番号	名称	架設場所	布設年	管種口径	スパン	備考
1	平蔵川水管橋	市原市池和田字遠溝	昭和59	S.P φ1200	m 38.0	急速空気弁φ100 1ヶ クローザージョイント 1ヶ
2	内田川水管橋	" 真ヶ谷字木之根坂	59	S.P φ1200	23.6	急速空気弁φ100 1ヶ クローザージョイント 1ヶ
3	石川川水管橋	" 石川字忠志	60	S.P φ1200	13.9	急速空気弁φ100 1ヶ ステンレスベローズ 1ヶ

オ. 千葉水道事務所管内

番号	名称	架設場所	布設年	管種口径	スパン	備考
1	吾妻橋添架	千葉市中央区中央4丁目	平成8	SSP φ400	m 23.7	不凍急速型空気弁φ75 1ヶ 伸縮管(S型バランス) 1ヶ
2	本千葉水管橋	" " 長洲1丁目	昭和40	S.P φ800	36.4	急速空気弁φ100 1ヶ ウィクトリック 1ヶ クローザージョイント 2ヶ
3	日本橋添架	" " 中央4丁目	平成4	SSP φ400	10.1	急速空気弁φ25 1ヶ ベローズ 1ヶ
4	亀井橋水管橋	" " 亥鼻1丁目	昭和44	S.P φ200	20.0	単口空気弁φ20 1ヶ クローザージョイント 4ヶ
5	辺田水管橋	" 緑区辺田町	57	S.P φ500	16.1	急速空気弁φ75 1ヶ クローザージョイント 2ヶ
6	川戸橋添架	" 中央区川戸町	平成23	SSP φ300	22.4	不凍急速型空気弁φ25 1ヶ ベローズ 2ヶ
7	水源橋添架	" 中央区都町3丁目	昭和54	S.P φ450	23.3	単口空気弁φ25 1ヶ
				S.P φ350	23.3	不凍急速型空気弁φ25 1ヶ ベローズ 2ヶ
8	しのぼり橋水管橋	" 緑区おゆみ野中央3丁目	47	S.P φ800	22.4	双口空気弁φ100 1ヶ クローザージョイント 2ヶ
9	鷹匠橋添架	" 中央区栄町	63	S.P φ300	11.6	寒冷地用単口空気弁φ25 1ヶ ベローズ 2ヶ
10	水路横架	" " 問屋町	43	S.P φ600	6.5	双口空気弁φ75 1ヶ
11	浜野橋添架	" " 塩田町	平成16	SSP φ300	21.5	不凍急速型空気弁φ25 1ヶ ベローズ 2ヶ
12	邊田前橋添架	" 若葉区加曾利町	昭和56	ADP φ300	26.0	単口空気弁φ20 1ヶ
13	黒砂水路横断水管橋	" 美浜区幸町2丁目	47	KDP φ400	13.0	単口空気弁φ25 1ヶ
14	小倉大橋添架	" 若葉区加曾利町	56	S.P φ200	25.8	寒冷地用単口空気弁φ25 1ヶ
						スリーブ 1ヶ クローザージョイント 2ヶ
15	中芝橋添架	" 緑区高田町	54	ADP φ300	32.0	単口空気弁φ25 1ヶ
16	新都川橋添架	" 中央区星久喜町	56	S.P φ500	22.9	急速空気弁φ75 1ヶ
				S.P φ150	22.9	単口空気弁φ25 1ヶ クローザージョイント 4ヶ

番号	名称	架設場所	布設年	管種口径	スパン	備考
17	宮崎橋添架	〃 〃 宮崎町	53	ADP φ300	44.8	単口空気弁φ25 1ヶ
18	大森橋添架	〃 〃 大森町	53	ADP φ300	28.0	単口空気弁φ25 1ヶ
19	新町橋添架	〃 〃 大巖寺町	51	ADP φ150	29.1	単口空気弁φ20 1ヶ
20	大巖寺橋添架	〃 〃 〃	52	ADP φ200	30.4	単口空気弁φ20 1ヶ
21	黒砂水路横断水管橋	〃 美浜区新港	平成11	SSP φ300	20.0	急速空気弁φ25 1ヶ ヴィクトリック 4ヶ
22	都橋添架	〃 中央区都町	昭和52	ADP φ300	35.1	単口空気弁φ25 1ヶ
23	加曾利橋添架	〃 若葉区加曾利町	52	ADP φ300	28.8	単口空気弁φ25 1ヶ
24	松ヶ丘橋添架	〃 中央区松ヶ丘町	53	ADP φ300	26.3	単口空気弁φ13 1ヶ
25	坊谷津橋添架	〃 若葉区大宮町	53	S.P φ300	52.9	単口空気弁φ25 1ヶ
26	白旗橋添架	〃 〃 〃	53	S.P φ300	36.8	単口空気弁φ25 1ヶ
27	亀岡橋添架	〃 中央区亀井町	61	S.P φ150	21.5	急速空気弁φ25 1ヶ ヴィクトリック 2ヶ
28	塩田橋添架	〃 〃 塩田町	58	S.P φ150	23.0	単口空気弁φ25 1ヶ ヴィクトリック 1ヶ
29	都橋共同橋	〃 〃 都町3丁目	60	S.P φ150	22.6	急速空気弁φ25 1ヶ ヴィクトリック 2ヶ
30	泉橋添架	〃 緑区おゆみ野中央4丁目	59	S.P φ400	22.2	急速空気弁φ75 1ヶ ペローズ 1ヶ ヴィクトリック 1ヶ
31	おゆみ野中橋添架	〃 〃 〃 5丁目	60	S.P φ200	13.7	単口空気弁φ13 1ヶ ヴィクトリック 3ヶ
32	谷先橋添架	〃 〃 おゆみ野有吉	60	S.P φ500	15.5	急速空気弁φ25 1ヶ ヴィクトリック 3ヶ
33	すずかけ橋添架	〃 〃 おゆみ野中央5丁目	59	S.P φ400	21.8	急速空気弁φ25 1ヶ ペローズ 2ヶ クローザージョイント 1ヶ
34	なつめ橋添架	〃 〃 おゆみ野中央6丁目	60	S.P φ300	27.4	急速空気弁φ25 1ヶ ペローズ 2ヶ
35	中芝第1号橋添架	〃 〃 おゆみ野3丁目	59	S.P φ400	10.4	急速空気弁φ25 1ヶ クローザージョイント 2ヶ ペローズ 1ヶ
36	黒砂水路水管橋	〃 美浜区幸町2丁目	60	S.P φ700	94.5	急速空気弁φ100 1ヶ ヴィクトリック 3ヶ
37	富士見橋添架	〃 中央区富士見2丁目	61	S.P φ300	10.3	急速空気弁φ13 1ヶ ペローズ 2ヶ
38	大和橋添架	〃 〃 市場町5丁目	61	S.P φ200	26.1	急速空気弁φ75 1ヶ ペローズ 2ヶ
39	二重堀橋添架	〃 緑区おゆみ野2丁目	62	S.P φ300	20.0	急速空気弁φ75 1ヶ ゴム可とう管 2ヶ ペローズ 1ヶ
40	塩浜橋添架	〃 中央区浜野町	平成2	S.P φ300	21.2	急速空気弁φ25 1ヶ 伸縮可とう管 4ヶ
41	平山大橋添架	〃 緑区平山町	昭和60	S.P φ300	19.5	急速空気弁φ75 1ヶ ヴィクトリック 3ヶ
42	立会橋添架	〃 中央区都町	62	S.P φ300	41.3	急速空気弁φ25 1ヶ ペローズ 2ヶ
43	堂満橋添架	〃 〃 要町	62	S.P φ200	8.5	急速空気弁φ25 1ヶ ペローズ 2ヶ
44	有吉橋添架	〃 緑区おゆみ野有吉	60	S.P φ300	23.4	急速空気弁φ25 1ヶ ヴィクトリック 3ヶ
45	境橋添架	〃 中央区都町3丁目	平成4	SSP φ500	23.2	不凍急速型空気弁φ25 1ヶ ヴィクトリック 2ヶ ペローズ 3ヶ
46	新葭川橋添架	〃 〃 富士見1丁目	4	SSP φ300	9.4	不凍急速型空気弁φ75 1ヶ 伸縮管(TSA) 1ヶ ペローズ 2ヶ
47	大宮橋添架	〃 若葉区大宮町	6	SSP φ300	36.1	不凍急速型空気弁φ75 1ヶ 伸縮管(TSA) 1ヶ ペローズ 1ヶ
48	太田橋添架	〃 〃 太田町	6	SSP φ300	25.0	不凍急速型空気弁φ75 1ヶ 伸縮管(TSA) 1ヶ ペローズ 1ヶ
49	妙見橋添架	〃 中央区生実町	7	SSP φ600	22.6	急速空気弁φ100 1ヶ ヴィクトリック 2ヶ ペローズ 2ヶ
50	平成橋添架	〃 〃 塩田町	7	SSP φ200	26.4	不凍急速型空気弁φ25 1ヶ ペローズ 2ヶ
51	生実橋添架	〃 〃 生実町	8	SSP φ300	19.6	不凍急速型空気弁φ75 1ヶ ペローズ 1ヶ 伸縮管 1ヶ
52	宮前橋添架	〃 緑区おゆみ野中央5丁目	11	SSP φ300	30.9	不凍急速型空気弁φ75 1ヶ 伸縮可とう管 2ヶ 伸縮管 1ヶ
53	日枝橋添架	〃 〃 おゆみ野5丁目	11	SSP φ150	27.4	不凍急速型空気弁φ25 1ヶ ペローズ 1ヶ
54	都橋添架	〃 中央区中央4丁目	5	SSP φ150	25.0	不凍急速型空気弁φ25 1ヶ ペローズ 1ヶ 伸縮可とう管 1ヶ

番号	名称	架設場所	布設年	管種口径	スパン	備考
55	一本橋添架	千葉市中央区中央4丁目	平成4	SSP φ200	10.6	急速空気弁φ25 1ヶ ペローズ 2ヶ
56	笹目沢添架	〃 緑区鎌取町	15	SSP φ300	80.3	ボール型伸縮可とう管(FCD) 2ヶ
57	赤井橋水管橋	〃 中央区赤井町	17	SSP φ500	16.0	不凍急速型空気弁φ75 1ヶ 伸縮管 2ヶ
58	新港4号橋横架	〃 美浜区幸町2丁目	24	SSP φ300	6.3	不凍急速型空気弁φ25 1ヶ ペローズ 2ヶ

九. 千葉水道事務所千葉西支所管内

番号	名称	架設場所	布設年	管種口径	スパン	備考
1	幕張B.C地区水管橋	千葉市美浜区幕張西2丁目	昭和58	S.P φ600	m 16.3	急速空気弁φ75 1ヶ クローザージョイント 2ヶ
2	花園水門水管橋	〃 〃 真砂1丁目	49	S.P φ700	25.0	急速空気弁φ25 1ヶ クローザージョイント 4ヶ
3	亥鼻橋添架	〃 花見川区長作町	平成4	SSP φ400	45.1	急速空気弁φ75 1ヶ ペローズ 4ヶ
			14	SSP φ300	45.1	単口空気弁φ25 1ヶ クローザージョイント 4ヶ
4	稲丘第1架道橋添架	〃 稲毛区稲丘町	12	SSP φ300	21.0	急速空気弁φ75 1ヶ ペローズ 1ヶ
5	幕張A.C地区添架	〃 美浜区中瀬1丁目	昭和58	S.P φ700	40.7	急速空気弁φ75 1ヶ クローザージョイント 2ヶ
6	新花見川橋添架	〃 花見川区幕張町5丁目	平成17	SSP φ300	47.4	急速空気弁φ50 1ヶ L型バランス 1ヶ
7	宮長橋添架	〃 稲毛区宮野木町	昭和43	CIP φ300	30.9	
8	武石インター橋添架	〃 花見川区武石町1丁目	平成26	PP φ400	30.0	急速空気弁φ50 1ヶ FCD 2ヶ
9	本村橋添架	〃 〃 畑町	昭和42	CIP φ300	22.0	
10	高砂3橋添架	〃 美浜区高洲4丁目	48	CIP φ300	24.1	単口空気弁φ25 1ヶ
11	高磯1橋添架	〃 〃 〃	48	CIP φ300	23.6	単口空気弁φ25 1ヶ
12	犢橋架道添架	〃 花見川区犢橋町	45	CIP φ200	44.0	
13	天戸水管橋	〃 〃 天戸町	40	S.P φ700 ×3	180×3	単口空気弁φ25 3ヶ クローザージョイント 6ヶ (H13年度 更生工事施工)
14	天戸大橋添架	〃 〃 〃	平成14	SSP φ700 SSP φ200	97.0 97.0	クローザージョイント 2ヶ クローザージョイント 2ヶ
15	天台大橋添架	〃 稲毛区天台5丁目	昭和44	CIP φ200	52.8	
16	花見川水管橋	〃 花見川区柏井町	平成14 昭和52	SSP φ300 S.P φ1500	113.0 113.0	双口空気弁φ100 1ヶ クローザージョイント 4ヶ
17	稲毛4号橋添架	〃 稲毛区稲毛5丁目	56	ADP φ300	74.4	単口空気弁φ25 1ヶ
18	稲毛1号橋添架	〃 〃 〃	56	ADP φ150	79.5	単口空気弁φ25 1ヶ
19	花見川φ1000水管橋	〃 美浜区真砂5丁目	53	S.P φ1000	98.4	双口空気弁φ150 1ヶ クローザージョイント 1ヶ
20	国道14号横断水管橋	〃 〃 幕張西2丁目	平成16	SSP φ400	40.5	急速空気弁φ50 1ヶ ペローズ 2ヶ
21	草野水路水管橋	〃 美浜区高浜6丁目	53	S.P φ350	24.1	急速空気弁φ25 1ヶ クローザージョイント 1ヶ
22	国道14号浜田川添架	〃 美浜区幕張西4丁目	平成30	SSP φ200	29.0	急速空気弁φ25 1ヶ スリーブ 1ヶ
23	戸張作橋添架	〃 若葉区東寺山町	11	SSP φ300	52.6	急速空気弁φ75 1ヶ
24	園生水管橋	〃 稲毛区園生町	昭和59	S.P φ500	8.2	急速空気弁φ75 1ヶ
25	花見川京葉線 付近添架	〃 美浜区磯辺6丁目	59	S.P φ400	119.7	急速空気弁φ75 1ヶ ペローズ 4ヶ
26	幕張パーキング 付近添架	〃 花見川区幕張町3丁目	58	S.P φ300	15.1	急速空気弁φ75 1ヶ クローザージョイント 1ヶ
27	浜田川第3橋水管橋	〃 美浜区豊砂	59	S.P φ1000	60.8	急速空気弁φ100 1ヶ クローザージョイント 2ヶ
28	若葉橋添架	〃 美浜区若葉1丁目	61	S.P φ400	58.6	急速空気弁φ75 1ヶ クローザージョイント 3ヶ
29	磯辺橋添架水管橋	〃 〃 磯辺7丁目	61	S.P φ400	123.2	急速空気弁φ75 1ヶ クローザージョイント 1ヶ
30	作草部放水路水管橋	〃 稲毛区作草部町	平成元	S.P φ300	9.2	単口空気弁φ25 1ヶ クローザージョイント 1ヶ
31	浜田川下水路水管橋	〃 花見川区幕張町3丁目	2	S.P φ200	10.7	単口空気弁φ25 1ヶ クローザージョイント 1ヶ
32	花見川φ1350mm水管橋	〃 美浜区真砂5丁目	5	S.P φ1350	120.0	急速空気弁φ150 1ヶ クローザージョイント 2ヶ
33	浜田川水管橋	〃 〃 若葉1丁目	6	S.P φ800	56.9	急速空気弁φ100 1ヶ クローザージョイント 2ヶ
34	花見川弁天橋添架	〃 花見川区横戸町	6	SSP φ300	107.0	単口空気弁φ25 1ヶ ペローズ 2ヶ
35	稲毛1号跨線橋	〃 稲毛区稲毛町5丁目	昭和55	SP φ200	22.0	急速空気弁φ75 1ヶ クローザージョイント 1ヶ

キ. 船橋水道事務所管内

番号	名称	架設場所	布設年	管種口径	スパン	備考
1	栄橋添架	船橋市本町4丁目	平成元	S.P φ300	m 18.1	単口空気弁φ25 1ヶ クローザージョイント 1ヶ
2	京葉線栄橋添架	" 栄町2丁目	昭和50	S.P φ1500	56.5	双口空気弁φ150 1ヶ クローザージョイント 4ヶ
3	海老川大橋添架	" 浜町2丁目	49	S.P φ1500	297.9	急速空気弁φ150 3ヶ クローザージョイント 5ヶ
4	末広橋添架	" 西浦1丁目	50	S.P φ400	60.0	単口空気弁φ25 1ヶ クローザージョイント 4ヶ
5	栄橋添架	" 栄町2丁目	平成27	S.P φ400	108.0	急速空気弁φ75 1ヶ クローザージョイント 2ヶ
6	登戸橋添架	" 本町6丁目	昭和63	S.P φ500	11.5	単口空気弁φ75 1ヶ ベローズ 1ヶ
7	武蔵野線横断水管橋	" 上山町1丁目	49	S.P φ1100	18.6	急速空気弁φ100 1ヶ スリーブジョイント 2ヶ
8	西浦橋添架	" 西浦3丁目	平成17	SSP φ400	62.3	急速空気弁φ50 1ヶ クローザージョイント 2ヶ
9	末広橋水管橋	" 栄町2丁目	昭和52	S.P φ1500	55.0	双口空気弁φ150 1ヶ クローザージョイント 4ヶ
10	総武線横断水管橋	" 前原西4丁目	48	S.P φ1650	25.0	双口空気弁φ150 1ヶ
11	1号水路高瀬川水管橋	" 高瀬町	55	S.P φ1000	24.5	双口空気弁φ150 1ヶ クローザージョイント 2ヶ
12	1号水路高瀬川添架	" "	53	S.P φ300	31.2	急速空気弁φ75 1ヶ クローザージョイント 2ヶ
13	2号水路谷津川水管橋	習志野市茜浜1丁目	57	S.P φ1000	24.2	急速空気弁φ100 1ヶ クローザージョイント 2ヶ
14	2号水路谷津川添架	" 茜浜3丁目	53	KDP φ400	15.4	双口空気弁φ150 1ヶ
15	菊田川菊3号橋添架	" 秋津3丁目	55	S.P φ400	33.3	急速空気弁φ75 1ヶ ドレッサージョイント 1ヶ
16	菊田川往1号橋添架	" "	54	TDP φ200	29.4	単口空気弁φ25 1ヶ
17	菊田川水管橋	" 茜浜2丁目	57	S.P φ1000	37.0	急速空気弁φ100 1ヶ クローザージョイント 2ヶ
18	菊田川添架	" 茜浜3丁目	57	S.P φ300	28.5	単口空気弁φ25 1ヶ
19	2号水路谷津川添架	" 茜浜1丁目	56	S.P φ300	13.7	単口空気弁φ25 1ヶ クローザージョイント 1ヶ
20	菊田川添架	" 茜浜2丁目	59	S.P φ300	27.5	単口空気弁φ25 1ヶ ゴム伸縮可とう管 1ヶ
21	海老川橋添架	船橋市本町3丁目	63	S.P φ200	20.3	単口空気弁φ25 1ヶ
22	ちどり橋添架	習志野市袖ヶ浦1丁目	63	S.P φ300	17.5	急速空気弁φ75 1ヶ
23	長津川橋水管橋	船橋市前貝塚町	62	S.P φ1000	5.1	急速空気弁φ150 1ヶ ドレッサージョイント 1ヶ
24	船橋橋添架	" 本町3丁目	60	ADP φ300	29.0	単口空気弁φ25 1ヶ
25	海老川水管橋	" 本町4丁目	63	S.P φ500	15.8	急速空気弁φ75 1ヶ BU-M (ベローズ) 2ヶ
26	まろにえ橋添架	習志野市谷津1丁目	平成2	S.P φ300	129.2	単口空気弁φ25 1ヶ クローザージョイント 2ヶ
27	藤崎水管橋	習志野市藤崎3丁目	昭和35	S.P φ700	4.0	単口空気弁φ75 1ヶ
28	秋津歩道橋添架	習志野市秋津5丁目	55	TDP φ150	22.2	単口空気弁φ25 1ヶ
29	しらさぎ橋添架	習志野市鷺沼1丁目	平成9	SSP φ150	23.0	急速空気弁φ25 1ヶ バランス型伸縮管 1ヶ

ク. 船橋水道事務所船橋北支所管内

番号	名称	架設場所	布設年	管種口径	スパン	備考
1	新橋添架	鎌ヶ谷市中沢	昭和55	S.P φ200	m 6.7	単口空気弁φ20 1ヶ クローザージョイント 1ヶ
2	北谷津川水管橋	船橋市金杉2丁目	45	S.P φ700	11.2	双口空気弁φ100 1ヶ
3	飯山満川添架	" 飯山満町3丁目	60	S.P φ300	6.6	単口空気弁φ20 1ヶ TSA 1ヶ
4	駒込川添架	" 松が丘5丁目	平成4	S.P φ300	7.5	単口空気弁φ25 1ヶ パーフェクトジョイントTLU 2ヶ
5	桑納川坪井水管橋	" 坪井町	19	S.P φ1500	23.0	急速空気弁φ150 1ヶ クローザージョイント 2ヶ
6	つぼい橋添架	" 坪井町	21	S.P φ400	20.4	急速空気弁φ100 1ヶ ベローズ 1ヶ
7	新鎌ヶ谷2丁目東武線添架	鎌ヶ谷市新鎌ヶ谷2丁目	18	SSP φ200	15.6	急速空気弁φ25 1ヶ ベローズ 2ヶ

ケ. 市川水道事務所管内

番号	名称	架設場所	布設年	管種口径	スパン	備考
1	真間川橋梁添架	市川市原木	平成13	SSP φ300	m 40.2	不凍急速型空気弁φ25 1ヶ ヴィクトリック 2ヶ
2	高谷橋添架	〃 高谷	9	S.P φ200	40.0	急速空気弁φ75 2ヶ ペローズ 2ヶ
3	京葉港新港水管橋	〃 二俣新町	昭和51	S.P φ600	84.0	双口空気弁φ75 1ヶ クローザージョイント 4ヶ
4	二俣川水管橋	〃 二俣	51	S.P φ1500	34.0	双口空気弁φ150 1ヶ クローザージョイント 6ヶ
5	真間川水管橋	〃 原木	平成16 昭和51	S.P φ300 S.P φ1350	39.8 39.8	不凍急速型空気弁φ75 1ヶ クローザージョイント 2ヶ 双口空気弁φ150 1ヶ クローザージョイント 2ヶ
6	真間川放水路架橋	〃 〃	53	S.P φ300	37.1	単口空気弁φ25 1ヶ ヴィクトリック 1ヶ
7	府中橋横架	〃 菅野6丁目	47	S.P φ500	12.0	双口空気弁φ75 1ヶ クローザージョイント 2ヶ
8	宮久保橋横架	〃 宮久保3丁目	平成7	S.P φ200	11.5	単口空気弁φ25 1ヶ ペローズ 1ヶ
9	八幡橋横架(上流側)	〃 東菅野3丁目	3	S.P φ300	9.9	単口空気弁φ25 1ヶ クローザージョイント 1ヶ
10	八幡橋横架(下流側)	〃 八幡6丁目	3	S.P φ900	10.0	急速空気弁φ75 1ヶ クローザージョイント 1ヶ
11	須和田橋横架	〃 菅野6丁目	昭和47	S.P φ700	17.4	双口空気弁φ75 1ヶ クローザージョイント 2ヶ
12	浜路橋水管橋	〃 柏井町3丁目	平成11	S.P φ300	17.5	急速空気弁φ75 1ヶ 伸縮バランス管 1ヶ
13	曾谷橋横架	〃 東国分1丁目	昭和55	S.P φ300	7.8	単口空気弁φ25 1ヶ スリーブジョイント 1ヶ
14	境橋水管橋(下流側)	〃 八幡1丁目	57	S.P φ200	20.2	急速空気弁φ25 1ヶ ヴィクトリック 1ヶ
15	境橋水管橋(上流側)	〃 〃	58	S.P φ300	20.2	急速空気弁φ25 1ヶ クローザージョイント 3ヶ
16	宮久保5丁目横架	〃 宮久保5丁目	60	S.P φ300	4.0	単口空気弁φ13 1ヶ
17	須和田橋添架	〃 須和田1丁目	60	S.P φ300	23.2	単口空気弁φ13 1ヶ クローザージョイント 2ヶ
18	本北方橋添架	〃 東菅野5丁目	平成19	SSP φ200	16.0	急速空気弁φ25 1ヶ ペローズ 1ヶ
19	国分橋添架	〃 国分6丁目	昭和61	S.P φ300	19.3	単口空気弁φ13 1ヶ ペローズ 1ヶ
20	大柏川水管橋	〃 八幡6丁目	63	S.P φ900	13.8	急速空気弁φ100 1ヶ ヴィクトリック 2ヶ
21	国分川φ1100耗水管橋	〃 国分6丁目	63	S.P φ1100	15.7	急速空気弁φ150 1ヶ クローザージョイント 1ヶ スリーブジョイント 1ヶ
22	大柏川φ1100耗水管橋	〃 北方町4丁目	平成2	S.P φ1100	15.7	急速空気弁φ150 1ヶ クローザージョイント 2ヶ
23	八方橋添架	〃 八幡5丁目	22	SSP φ300	20.0	急速空気弁φ25 1ヶ ペローズ 3ヶ
24	大柏川川端水管橋	〃 北方4丁目	4	S.P φ400	15.3	急速空気弁φ75 1ヶ クローザージョイント 2ヶ
25	山之下橋添架	〃 奉免町	5	S.P φ200	16.7	不凍急速型空気弁φ25 1ヶ ペローズ 4ヶ
26	倉澤横架橋	〃 柏井町2丁目	7	SSP φ150	17.3	単口空気弁φ25 1ヶ ペローズ 1ヶ
27	真間川鬼高水管橋	〃 鬼高2丁目	7	S.P φ700	27.8	急速空気弁φ100 1ヶ ペローズ 2ヶ
28	真間川原木水管橋	〃 原木1丁目	8	S.P φ1000	24.0	急速空気弁φ150 1ヶ ペローズ 1ヶ
29	国分川添架	〃 稲越町	10	S.P φ200	27.3	不凍急速型空気弁φ25 1ヶ TSA 1ヶ TSU 2ヶ
30	宿之下橋水管橋	〃 柏井町3丁目	11	SSP φ200	16.8	不凍急速型空気弁φ25 1ヶ ヴィクトリック 1ヶ
31	三戸前橋水管橋	〃 原木3丁目	12	SSP φ150	25.0	不凍急速型空気弁φ25 1ヶ 伸縮管 2ヶ
32	上浅間橋	〃 本北方1丁目	平成元	SSP φ200	14.9	単口空気弁φ25 1ヶ 伸縮管 4ヶ
33	南山下橋	〃 柏井町4丁目	29	SSP φ300	21.7	不凍急速型空気弁φ25 1ヶ ペローズ 1ヶ

コ.市川水道事務所松戸支所管内

番号	名称	架設場所	布設年	管種口径	スパン	備考
1	本郷橋水管橋	松戸市上本郷	平成8	S.P φ700 SSP φ200	m 21.0 21.0	急速空気弁φ75 1ヶ クローザージョイント 1ヶ 単口空気弁φ25 1ヶ クローザージョイント 1ヶ
2	栄町水管橋	〃 栄町1丁目	昭和42	S.P φ700	5.0	単口空気弁φ25 1ヶ
3	根本橋添架	〃 根本	平成5	SSP φ300	24.8	急速空気弁φ25 1ヶ 可とう管 1ヶ
4	根本水管橋	〃 〃	昭和51	S.P φ600	21.5	双口空気弁φ75 1ヶ クローザージョイント 2ヶ
5	高塚橋水管橋	〃 高塚新田1丁目	平成3	S.P φ300	19.6	単口空気弁φ25 1ヶ リングサポート 2ヶ
6	大橋橋水管橋	〃 大橋	8	SSP φ400	10.7	急速空気弁φ75 1ヶ クローザージョイント 1ヶ
7	神明堀水管橋	〃 七右衛門新田	昭和51	S.P φ300	6.4	単口空気弁φ25 1ヶ
8	坂川専用橋添架	〃 新松戸7丁目	平成22	SSP φ400	45.5	不凍急速型空気弁φ75 F.B 1ヶ 2ヶ
9	伝兵衛橋添架	〃 栄町西1丁目	20	S.P φ300	15.1	不凍急速型空気弁φ25 1ヶ ウィクトリック 1ヶ
10	六間川水管橋	〃 旭町1丁目	昭和54	S.P φ300	16.3	単口空気弁φ25 1ヶ クローザージョイント 2ヶ
11	稲荷大橋添架	〃 旭町2丁目	54	S.P φ300	45.6	不凍急速型空気弁φ13 1ヶ クローザージョイント 2ヶ
12	主水橋添架	〃 主水新田	平成21	SSP φ100	45.6	単口空気弁φ20 1ヶ クローザージョイント 1ヶ
13	庚橋添架	〃 古ヶ崎	26	SSP φ150	34.8	不凍急速型空気弁φ25 1ヶ スリーブジョイントVD型 2ヶ
14	赤塚橋添架	〃 松戸	昭和53	S.P φ200	20.8	
15	坂川水管橋	〃 上矢切	55	S.P φ200	13.8	単口空気弁φ25 1ヶ クローザージョイント 2ヶ
16	新松戸駅前大橋水管橋	〃 新松戸2丁目	52	S.P φ200	18.3	F.B 1ヶ
17	第3八ヶ崎跨線道路橋添架	〃 八ヶ崎5丁目	平成9	SSP φ300	20.8	単口空気弁φ25 1ヶ 圧力バランス型伸縮管 1ヶ
18	陣屋前橋水管橋	〃 千駄堀	昭和50	S.P φ300	15.0	不凍急速型空気弁φ25 1ヶ
19	大山橋添架	〃 和名ヶ谷	平成13	SSP φ400	38.3	不凍急速型空気弁φ75 1ヶ
20	松ノ木橋添架	〃 根本	21	SSP φ200	19.2	不凍急速型空気弁φ25 1ヶ ドレッサー 1ヶ
21	三枚橋添架	〃 古ヶ崎	18	SSP φ200	11.3	不凍急速型空気弁φ25 1ヶ
22	花郷橋添架	〃 南花島中町	昭和57	TDP φ100	20.8	単口空気弁φ13 1ヶ
23	坂川橋添架	〃 旭町3丁目	平成27	SSP φ200	14.5	不凍急速型空気弁φ20 1ヶ ゴム伸縮可とう管 2ヶ
24	稲荷橋添架	〃 栄町5丁目	昭和58	S.P φ300	15.8	単口空気弁φ20 1ヶ ゴム伸縮可とう管 2ヶ
25	三角橋添架	〃 栄町1丁目	58	S.P φ200	17.0	単口空気弁φ20 1ヶ ゴム伸縮可とう管 2ヶ
26	坂川水管橋	〃 〃	59	S.P φ700	16.7	双口空気弁φ75 1ヶ
27	弁天橋添架	〃 古ヶ崎	60	S.P φ200	14.5	単口空気弁φ13 1ヶ ウィクトリック 1ヶ
28	岩瀬跨線橋添架	〃 根本	56	S.P φ300	127.8	単口空気弁φ25 1ヶ クローザージョイント 4ヶ
29	思い出橋水管橋	〃 日暮8丁目	61	S.P φ300	9.1	単口空気弁φ13 1ヶ 伸縮管DS-300 1ヶ
30	北松戸線添架	〃 上本郷	平成4	SSP φ100	21.7	単口空気弁φ25 1ヶ L-バランス型 1ヶ
31	黎明橋添架	〃 河原塚	5	S.P φ150	24.0	不凍急速型空気弁φ25 1ヶ ペローズ 1ヶ
32	登校橋添架	〃 根本	6	SSP φ100	21.8	単口空気弁φ25 1ヶ ペローズ 2ヶ
33	亀井下橋添架	〃 中根長津町	6	SSP φ150	22.5	不凍急速型空気弁φ25 1ヶ ペローズ 2ヶ
34	美野里橋添架	〃 松戸	昭和53	S.P φ150	23.7	単口空気弁φ25 1ヶ ゴム伸縮可とう管 1ヶ
35	花下橋添架	〃 上本郷	平成20	SSP φ200	20.6	不凍急速型空気弁φ25 1ヶ
36	新春木川添架	〃 河原塚	12	SSP φ200	32.3	クローザージョイント 2ヶ
37	主水大橋添架	〃 主水新田	昭和55	S.P φ200	45.3	不凍急速型空気弁φ20 1ヶ クローザージョイント 2ヶ
38	樋野口橋添架	〃 根本	平成16	SSP φ200	19.1	不凍急速型空気弁φ25 1ヶ 伸縮管 1ヶ
39	排水橋添架	〃 古ヶ崎	4	S.P φ300	13.1	クローザージョイント 1ヶ
40	差向橋添架	〃 新松戸5丁目	20	SSP φ150	45.5	不凍急速型空気弁φ25 1ヶ ペローズ 2ヶ
41	一般水路水管橋	〃 旭町3丁目	昭和55	S.P φ200	7.0	単口空気弁φ25 1ヶ
42	JR武蔵野線跨線橋添架	〃 日暮5丁目	51	S.P φ300	15.5	単口空気弁φ25 1ヶ 伸縮管 2ヶ

サ. 市川水道事務所葛南支所管内

番号	名称	架設場所	布設年	管種口径	スパン	備考
1	江戸川放水路水管橋	市川市妙典1丁目	昭和41	S.P φ700	m 494.4	単口空気弁φ25 8ヶ ヴィクトリック 9ヶ クローザージョイント 9ヶ
2	江戸川放水路水管橋	" 妙典6丁目	48	S.P φ1000 ×2	534.4 ×2	急速空気弁φ75 14ヶ クローザージョイント 20ヶ
3	境川水管橋	浦安市富岡1丁目	51	S.P φ700	52.0	急速空気弁φ75 1ヶ クローザージョイント 2ヶ
4	見明川水管橋	" 舞浜3丁目	平成14	S.P φ500	31.1	急速空気弁φ75 1ヶ クローザージョイント 2ヶ
5	堀江橋添架	" 舞浜2丁目	昭和49	S.P φ500	54.8	双口空気弁φ75 1ヶ クローザージョイント 1ヶ
6	今川橋添架	" 富岡2丁目	平成14	SSP φ300	53.2	ステンレスベローズ 2ヶ
7	伝平橋添架	" 舞浜3丁目	昭和58	S.P φ200	32.1	伸縮可とう管 2ヶ
8	江川橋添架	" 堀江2丁目	50	S.P φ450 ×2	27.7 ×2	双口空気弁φ75 2ヶ ドレッサー 2ヶ
9	境川水管橋	" "1丁目	平成13	SSP φ500	20.2	急速空気弁φ25 1ヶ クローザージョイント 2ヶ
10	堀江川水管橋	" 富士見1丁目	昭和50	S.P φ600	7.2	双口空気弁φ75 1ヶ ベローズ 1ヶ
11	塩浜橋添架	市川市塩浜4丁目	50	S.P φ900	34.1	双口空気弁φ100 1ヶ
12	千鳥橋添架	" 千鳥町	45	S.P φ400	31.6	双口空気弁φ75 2ヶ ヴィクトリック 2ヶ
13	入船水管橋	浦安市今川2丁目	55	S.P φ600	58.0	急速空気弁φ75 1ヶ クローザージョイント 2ヶ
14	猫実川水管橋	" 海楽2丁目	55	S.P φ700	50.0	急速空気弁φ75 1ヶ クローザージョイント 2ヶ
15	猫実川添架	" 北栄1丁目	59	S.P φ400	8.9	単口空気弁φ25 1ヶ スリーブジョイント 1ヶ
16	猫実川添架	" "	平成13	SSP φ200	8.9	不凍急速型空気弁φ13 1ヶ スリーブジョイント 1ヶ
17	北栄2号橋添架	" "	昭和60	S.P φ300	9.0	単口空気弁φ13 1ヶ クローザージョイント 1ヶ
18	高洲橋添架	" 高洲1丁目	平成元	S.P φ300	153.6	急速空気弁φ75 1ヶ クローザージョイント 4ヶ
19	新橋添架	" 堀江4丁目	平成元	S.P φ300	15.6	急速空気弁φ25 1ヶ クローザージョイント 2ヶ
20	猫実川美浜水管橋	浦安市美浜5丁目	平成10	S.P φ700	52.5	急速空気弁φ100 1ヶ ベローズ 2ヶ
21	境川富岡水管橋	" 富岡2丁目	26	S.P φ700	53.2	急速空気弁φ100 1ヶ ベローズ 2ヶ
22	見明川舞浜水管橋	" 舞浜3丁目	12	S.P φ700	32.7	急速空気弁φ100 1ヶ ベローズ 2ヶ

シ. 千葉水道事務所市原支所管内

番号	名称	架設場所	布設年	管種口径	スパン	備考
1	新村田橋添架	市原市八幡	昭和58	S.P φ300	m 50.4	単口空気弁φ25 1ヶ クローザージョイント 1ヶ
2	市原橋水管橋	" 五所	63	SSP φ300	40.6	急速空気弁φ75 1ヶ クローザージョイント 1ヶ
3	岩崎水門横架	" 岩崎	40	S.P φ200	8.0	
4	水路横架	" 菊間	51	S.P φ300	11.3	単口空気弁φ25 1ヶ
5	前川橋水管橋	" 千種海岸	41	S.P φ200	54.0	不凍急速型空気弁φ25 1ヶ ドレッサー 2ヶ
6	金比羅橋添架(八号橋)	" "	40	CIP φ200	33.0	単口空気弁φ20 1ヶ
7	藤根橋添架(九号橋)	" 姉崎海岸	40	CIP φ300	22.1	単口空気弁φ20 1ヶ
8	朝汐橋添架	" 今津朝山	49	CIP φ200	30.0	単口空気弁φ20 1ヶ
9	潮見橋添架	" 八幡海岸	平成18	SSP φ200	20.0	不凍急速型空気弁φ25 1ヶ ベローズ 1ヶ
10	養老大橋添架	" 五井	昭和42	S.P φ200	208.8	単口空気弁φ25 1ヶ ドレッサー 8ヶ
11	廿五里橋添架	" 廿五里	平成6	SUS φ600	199.7	急速空気弁φ100 1ヶ クローザージョイント 3ヶ

番号	名称	架設場所	布設年	管種口径	スパン	備考
12	北野崎橋横架	市原市菊間	昭和50	S.P φ500	5.2	単口空気弁φ25 1ヶ
13	甲子橋水管橋	" 五井南海岸	42	SSP φ200	30.6	急速空気弁φ25 1ヶ スリーブ 2ヶ
14	前川橋横架	" 青柳	61	S.P φ200	27.6	急速空気弁φ25 1ヶ ゴム伸縮管 1ヶ ゴム伸縮可とう管 2ヶ
15	国府橋横架	" 村上	44	S.P φ200	6.3	
16	水路横架	" 五井	平成15	SSP φ200	9.6	不凍急速型空気弁φ25 1ヶ ベローズ 2ヶ
17	田中前橋横架	" 菊間	昭和50	S.P φ500	9.1	単口空気弁φ25 1ヶ
18	水路横架	" 五井	53	S.P φ700	21.7	急速空気弁φ100 1ヶ
19	前川水管橋	" 青柳3丁目	29	SSP φ700	43.3	不凍急速型空気弁φ75 1ヶ 伸縮可とう管 2ヶ
20	養老川水管橋	" 大坪	55	S.P φ800	153.2	急速空気弁φ75 5ヶ クローザージョイント 6ヶ
21	養老川共同橋添架	" 五井	56	S.P φ800	227.0	急速空気弁φ75 2ヶ ベローズ 7ヶ
22	五井第一陸橋付近橋梁添架	" 五井東	52	TDP φ200	22.0	単口空気弁φ13 1ヶ
23	五井第一陸橋付近橋梁添架	" 五井	51	ADP φ300	22.6	単口空気弁φ25 1ヶ
24	下田橋横架	" 五所	53	S.P φ300	7.0	急速空気弁 1ヶ クローザージョイント 1ヶ
25	村田川水管橋	" 古市場	平成24	S.P φ600	48.1	不凍急速型空気弁φ75 1ヶ ベローズ 2ヶ
26	浜本橋添架	" 八幡海岸通	9	SSP φ150	55.3	不凍急速型空気弁φ25 1ヶ ベローズTSA 2ヶ
27	C-6橋添架	" ちはら台西2丁目	昭和60	S.P φ500	60.6	単口空気弁φ13 1ヶ ゴム伸縮可とう管 2ヶ
28	C-7橋添架	" ちはら台西3丁目	60	S.P φ200	53.5	ベローズTSA 1ヶ ベローズTW 2ヶ
29	椎津橋添架	" 椎津	61	S.P φ200	56.4	急速空気弁φ25 1ヶ ゴム可とう管 2ヶ
30	白塚橋添架	" 白塚	61	S.P φ200	11.9	急速空気弁φ75 1ヶ ベローズ 1ヶ
31	姉崎橋添架	" 姉崎	平成元	S.P φ200	40.5	急速空気弁φ25 1ヶ ベローズ 2ヶ
32	天羽田第3跨道橋添架	" 天羽田	5	SSP φ150	73.7	急速空気弁φ25 1ヶ ベローズ 2ヶ
33	今津川水管橋	" 海保	2	S.P φ600	14.6	急速空気弁φ100 1ヶ 伸縮可とう管 1ヶ
34	天羽田第4跨道橋添架	" 天羽田	5	SSP φ75	32.1	急速空気弁φ25 1ヶ ベローズ 2ヶ
35	椎津川水管橋	" 姉崎海岸	平成元	S.P φ200	21.0	急速空気弁φ25 1ヶ 伸縮可とう管 2ヶ
36	深城跨道橋	" 深城	6	SMA φ800	93.0	急速空気弁φ100 1ヶ ヴィクトリックCL-A 2ヶ
37	砂子橋水管橋	" 姉崎	8	SSP φ300	39.3	不凍急速型空気弁φ75 1ヶ ベローズTSA 2ヶ
38	潮見大橋水管橋	" 五井	8	SSP φ300	287.6	不凍急速型空気弁φ75 1ヶ クローザージョイント 4ヶ
39	白塚橋横架(上流側)	" 白塚	9	SSP φ150	14.8	不凍急速型空気弁φ25 1ヶ 金属ベローズSB型 1ヶ
40	白塚橋横架(下流側)	" "	9	SSP φ300	14.8	不凍急速型空気弁φ75 1ヶ 金属ベローズSB型 1ヶ
41	新養老橋添架	" 五井	9	SSP φ200	203.0	不凍急速型空気弁φ25 1ヶ クローザージョイント 4ヶ
42	新養老ホックスカルハート横架	" "	10	SSP φ300	11.6	不凍急速型空気弁φ25 1ヶ 金属ベローズSB型 1ヶ
43	大橋水管橋	" 草刈	10	SSP φ150	37.0	不凍急速型空気弁φ13 1ヶ 伸縮バランス型SB型 1ヶ
44	島野水管橋	" 島野町	12	SSP φ200	24.9	不凍急速型空気弁φ25 1ヶ 伸縮バランスS型 1ヶ
45	島穴橋添架	" "	13	SSP φ300	31.8	不凍急速型空気弁φ75 1ヶ 伸縮ベローズSB型 1ヶ
46	川間橋添架	" 姉崎	14	SSP φ300	41.7	不凍急速型空気弁φ25 1ヶ ベローズ 1ヶ
47	菊間川北野崎橋	" 菊間町	14	SSP φ200	5.6	不凍急速型空気弁φ25 1ヶ
48	塚之台橋	" 廿五里	16	SSP φ600	15.8	不凍急速型空気弁φ75 1ヶ ベローズ 2ヶ
49	平成村田橋添架橋	" 八幡石塚2丁目	15	SSP φ700	55.2	急速空気弁φ75 1ヶ 伸縮ベローズSB型 2ヶ
50	塚之台水管橋	" 野毛	17	SUS φ100	25.6	不凍急速型空気弁φ25 1ヶ ベローズ 3ヶ
51	北川橋水管橋	" 五所	17	SSP φ300	7.9	不凍急速型空気弁φ50 1ヶ ベローズ 1ヶ
52	原前橋添架	" 五井東	18	SSP φ200	25.6	不凍急速型空気弁φ25 1ヶ ベローズ 1ヶ

ス. 船橋水道事務所千葉ニュータウン支所管内

番号	名称	架設場所	布設年	管種口径	スパン	備考
1	103A橋添架	白井市けやき台1丁目	昭和50	S.P φ500	m 74.4	急速空気弁φ25 クローザージョイント ペローズ 1ヶ 2ヶ 4ヶ
2	千葉ニュータウン大橋添架	印西市原山1丁目	52	S.P φ500	210.0	急速空気弁φ75 クローザージョイント 1ヶ 2ヶ
3	108A橋添架	白井市堀込1丁目	53	S.P φ500	76.2	急速空気弁φ25 クローザージョイント 1ヶ 4ヶ
4	110A橋添架	〃 南山1丁目	53	S.P φ500	73.8	急速空気弁φ25 クローザージョイント 1ヶ 2ヶ
5	二重川水管橋	〃 白井	53	S.P φ800	23.6	双口空気弁φ100 クローザージョイント 1ヶ 1ヶ
6	120A橋添架	印西市中央南1丁目	57	S.P φ500	83.2	単口空気弁φ25 クローザージョイント 1ヶ 2ヶ
7	121A橋添架	〃 〃	59	S.P φ1000	104.7	急速空気弁φ100 クローザージョイント 1ヶ 5ヶ
8	神崎川水管橋	船橋市小室町	平成2	S.P φ1000	48.2	急速空気弁φ150 クローザージョイント 1ヶ 2ヶ
9	角田北橋添架	印西市角田	5	S.P φ400	125.0	不凍急速型空気弁φ75 ペローズ 1ヶ 2ヶ
10	都市道3・4・32号線橋添架	〃 舞姫1丁目	11	SSP φ400	109.8	不凍急速型空気弁φ25 ペローズ 1ヶ 3ヶ
11	133A橋添架	〃 鎌苅	11	SSP φ150	100.6	急速空気弁 ヴィクトリック 1ヶ 3ヶ
12	都計道3・3・38号線橋添架	〃 中央南2丁目	11	SSP φ400	137.0	不凍急速型空気弁φ75 ペローズ 1ヶ 3ヶ
13	128A橋添架	〃 西の原1丁目	5	SP φ400	78.5	不凍急速型空気弁φ75 ペローズ 1ヶ 2ヶ
14	県道千葉ニュータウン北環状線橋梁添架	〃 西の原5丁目	5	SP φ600	87.1	急速空気弁φ100 ペローズ 1ヶ 2ヶ
15	1号橋添架	〃 松虫	24	SSP φ600	71.0	クローザージョイント 2ヶ
16	3号橋添架	〃 〃	24	SSP φ600	132.0	ペローズ 2ヶ
17	4号橋添架	〃 吉高 付近	28	SSP φ600	230.0	不凍急速型空気弁φ75 摺動型伸縮管 1ヶ 3ヶ
18	5号橋添架	〃 〃	27	SSP φ600	57.5	不凍急速型空気弁φ75 摺動型伸縮管 1ヶ 2ヶ
19	6号橋添架	〃 〃	27	SSP φ600	355.5	摺動型伸縮管 4ヶ
20	7号橋添架	〃 〃	27	SSP φ600	602.3	不凍急速型空気弁φ75 摺動型伸縮管 1ヶ 9ヶ
21	8号橋添架	成田市北須賀地先	27	SSP φ600	602.7	不凍急速型空気弁φ75 ステンレスペローズ 摺動型伸縮管 3ヶ 7ヶ 4ヶ

セ. 船橋水道事務所成田支所管内

番号	名称	架設場所	布設年	管種口径	スパン	備考
1	甚兵衛水管橋	印西市吉高干拓	昭和47	S.P φ800	m 142.8	急速空気弁φ100 クローザージョイント 1ヶ 8ヶ
2	飯田橋水管橋	成田市飯田町	平成26	SSP φ500	28.5	不凍急速型空気弁φ75 ペローズ 1ヶ 2ヶ

(28) 導・送・配水管布設延長

ア. 口径別・年度別

(単位：m)

口径mm \ 年度	H30	R1	2	3	4
75以下	2,788,288	2,816,667	2,836,361	2,855,278	2,874,866
100～150	3,880,807	3,893,762	3,902,255	3,910,723	3,920,526
200～250	961,202	962,007	962,263	963,028	964,238
300～350	681,147	680,961	681,367	680,413	679,532
400～450	167,460	165,854	165,270	165,646	165,460
500	89,040	88,849	88,846	88,846	88,846
600	74,581	74,581	74,581	74,581	79,024
700	112,583	109,814	109,814	109,801	109,800
800	70,524	70,525	70,525	70,525	70,525
900	40,687	36,283	36,283	36,283	36,310
1,000	66,908	71,917	71,917	71,917	71,917
1,100	33,656	33,656	33,656	33,656	33,656
1,200	53,216	53,216	53,216	53,216	53,216
1,350	31,459	31,459	31,459	31,459	31,459
1,500	41,600	41,600	41,600	41,600	41,600
1,650	9,903	9,903	9,903	9,903	9,903
1,800	12,326	12,326	12,326	12,326	12,326
2,000	25,582	25,582	25,582	25,582	25,582
計	9,140,969	9,178,962	9,207,224	9,234,783	9,268,786

イ. 管種別・口径別

(単位：m)

口径mm \ 管種	鑄鉄管	石綿セメント管	鋼管	その他	計	比率(%)
13	0	0	0	0	0	0.00
20	0	0	0	0	0	0.00
25	0	0	5,796	0	5,796	0.06
50	21,057	670	30,604	292,777	345,108	3.72
75	2,523,197	0	765	0	2,523,962	27.23
100	2,133,359	0	1,418	40	2,134,817	23.03
125	0	0	30	0	30	0.00
150	1,779,975	3,557	2,121	26	1,785,679	19.27
200	954,920	1,165	2,879	1,291	960,255	10.36
250	3,967	9	7	0	3,983	0.04
300	666,925	0	4,715	0	671,640	7.25
350	7,842	0	50	0	7,892	0.09
400	160,197	0	3,465	40	163,702	1.77
450	1,456	0	302	0	1,758	0.02
500	85,688	0	3,158	0	88,846	0.96
600	72,735	0	6,289	0	79,024	0.85
700	103,341	0	6,459	0	109,800	1.19
800	56,730	0	13,795	0	70,525	0.76
900	29,182	0	7,128	0	36,310	0.39
1,000	59,850	0	12,067	0	71,917	0.78
1,100	27,850	0	5,806	0	33,656	0.36
1,200	38,938	0	14,278	0	53,216	0.57
1,350	21,091	0	10,368	0	31,459	0.34
1,500	25,633	0	15,967	0	41,600	0.45
1,650	6,220	0	3,683	0	9,903	0.11
1,800	7,642	0	4,684	0	12,326	0.13
2,000	14,855	0	10,727	0	25,582	0.28
計	8,802,650	5,401	166,561	294,174	9,268,786	100.00

ウ. 管種別・用途別

(単位：m)

用途 \ 管種	鑄鉄管	石綿セメント管	鋼管	その他	計	比率(%)
導水管	53,825	0	18,222	0	72,047	0.78
送水管	140,450	0	40,902	0	181,352	1.96
配水管	8,608,375	5,401	107,437	294,174	9,015,387	97.27
合計	8,802,650	5,401	166,561	294,174	9,268,786	100.00

(29) 水道施設の耐震化状況 (毎年度末)

	平成30年度			令和元年度			令和2年度			令和3年度			令和4年度		
	全施設能力	耐震化能力	耐震化率	全施設能力	耐震化能力	耐震化率	全施設能力	耐震化能力	耐震化率	全施設能力	耐震化能力	耐震化率	全施設能力	耐震化能力	耐震化率
浄水施設耐震率 (%) 耐震対策の施されている浄水施設能力/全浄水施設能力 × 100	992,700 (m ³ /日)	230,000 (m ³ /日)	23.2%	992,700 (m ³ /日)	230,000 (m ³ /日)	23.2%	992,700 (m ³ /日)	230,000 (m ³ /日)	23.2%	992,700 (m ³ /日)	230,000 (m ³ /日)	23.2%	992,700 (m ³ /日)	230,000 (m ³ /日)	23.2%
ポンプ所耐震施設率 (%) 耐震対策の施されているポンプ所能力/全ポンプ所能力 × 100	4,932,000 (m ³ /日)	4,718,000 (m ³ /日)	95.7%	4,932,000 (m ³ /日)	4,718,000 (m ³ /日)	95.7%	4,932,000 (m ³ /日)	4,850,000 (m ³ /日)	98.3%	4,932,000 (m ³ /日)	4,850,000 (m ³ /日)	98.3%	4,932,000 (m ³ /日)	4,850,000 (m ³ /日)	98.3%
配水池耐震施設率 (%) 耐震対策の施されている配水池容量/配水池総容量 × 100	812,518 (m ³)	458,840 (m ³)	56.5%	812,518 (m ³)	458,840 (m ³)	56.5%	812,518 (m ³)	458,840 (m ³)	56.5%	812,518 (m ³)	458,840 (m ³)	56.5%	812,518 (m ³)	458,840 (m ³)	56.5%

	平成26年度			平成27年度			平成28年度		
	総延長 (km)	耐震適合性のある管の延長 (km)	耐震適合率 (%)	総延長 (km)	耐震適合性のある管の延長 (km)	耐震適合率 (%)	総延長 (km)	耐震適合性のある管の延長 (km)	耐震適合率 (%)
管路の耐震化率 (%) 耐震管延長/管路総延長 × 100	8,973	1,567	17.5	9,014	1,655	18.4	9,057	1,770	19.5
			C/A			B/A			C/A
			13.2			14.1			15.3
			1,182			1,269			1,384
			(km)			(km)			(km)
			C			C			C

	平成29年度			平成30年度			令和元年度		
	総延長 (km)	耐震適合性のある管の延長 (km)	耐震適合率 (%)	総延長 (km)	耐震適合性のある管の延長 (km)	耐震適合率 (%)	総延長 (km)	耐震適合性のある管の延長 (km)	耐震適合率 (%)
管路の耐震化率 (%) 耐震管延長/管路総延長 × 100	9,100	1,883	20.7	9,141	2,058	22.5	9,179	2,167	23.6
			B/A			B/A			B/A
			16.5			17.7			18.9
			1,498			1,619			1,731
			(km)			(km)			(km)
			C			C			C

	令和2年度			令和3年度			令和4年度		
	総延長 (km)	耐震適合性のある管の延長 (km)	耐震適合率 (%)	総延長 (km)	耐震適合性のある管の延長 (km)	耐震適合率 (%)	総延長 (km)	耐震適合性のある管の延長 (km)	耐震適合率 (%)
管路の耐震化率 (%) 耐震管延長/管路総延長 × 100	9,207	2,287	24.8	9,235	2,388	25.9	9,269	2,493	26.9
			C/A			B/A			B/A
			20.1			21.1			22.2
			1,849			1,951			2,056
			(km)			(km)			(km)
			C			C			C

21. 財政状況の推移

(1) 比較損益計算書

(単位：円)

科目	年度				対前年比(%)
	H30	R1	2	3	
1. 営業収益	63,185,572,659	62,717,107,472	62,545,043,677	62,716,738,127	100.2
(1) 給水収益	60,066,812,540	59,634,003,358	59,111,950,067	58,751,763,932	99.8
(2) 分水収益	715,950,760	715,750,626	716,166,557	707,838,268	99.9
(3) 受託工事収益	365,362,777	345,091,423	374,021,014	295,305,291	123.7
(4) その他の営業収益	2,037,446,582	2,022,262,065	2,342,906,039	2,961,830,636	105.7
2. 営業費用	63,137,138,350	64,191,079,346	65,159,778,772	65,479,262,361	106.3
(1) 原水及び浄水費	19,172,616,006	19,343,328,619	19,682,764,188	19,398,514,334	109.2
(2) 配水費	4,820,687,600	4,863,177,042	4,806,298,290	4,875,950,842	122.1
(3) 給水費	3,195,705,181	3,809,046,402	3,762,317,918	3,864,880,243	109.7
(4) 受託工事費	365,362,777	345,091,423	374,021,014	295,305,291	123.7
(5) 業務費	3,822,447,660	4,462,405,616	4,374,794,256	4,554,607,413	114.6
(6) 総係費	2,058,756,635	2,012,755,567	2,193,750,792	2,152,103,707	101.8
(7) 減価償却費	26,726,637,957	27,103,164,919	27,599,399,002	28,165,598,257	100.5
(8) 資産減耗費	2,969,637,034	2,247,372,758	2,361,690,312	2,167,091,274	96.9
(9) その他営業費用	5,287,500	4,737,000	4,743,000	5,211,000	90.7
営業外収益	48,434,309	-1,473,971,874	-2,614,735,095	-2,762,524,234	244.1
3. 営業外収益	12,685,405,838	12,348,183,027	13,171,089,067	13,022,297,038	98.5
(1) 給水申込納付金	3,878,568,129	3,715,876,101	3,810,410,637	3,726,791,360	99.4
(2) 受取利息及び配当金	7,654,137	7,153,855	5,308,340	4,297,146	93.9
(3) 他会計補助金	1,288,000	834,000	302,000	32,000	0.0
(4) 補助金	0	0	0	0	0
(5) 雑収益	1,301,259,859	1,274,706,000	1,746,635,311	1,705,996,421	94.4
(6) 負担金	28,746,431	11,118,828	3,719,243	198,769	5,463.3
(7) 長期前受金戻入	7,467,889,282	7,338,494,243	7,604,713,536	7,584,981,342	98.9
4. 営業外費用	2,697,273,343	2,723,027,114	2,468,914,164	2,084,014,272	101.4
(1) 支払利息及び企業債取扱諸費	2,669,945,493	2,416,580,628	2,261,124,886	2,046,191,139	92.1
(2) 繰延勘定償却	777,545	0	0	0	-
(3) 雑支出	26,550,305	306,446,486	207,789,278	37,823,133	603.2
経常利益	10,036,566,804	8,151,184,039	8,087,439,808	8,175,758,532	48.6
5. 特別利益	579,684	807,992	8,594,713	397,904,593	13.4
(1) 固定資産売却益	0	0	0	975,868	0.0
(2) 過年度損益修正益	41,519	432	7,796,451	385,571,287	13.6
(3) その他特別利益	538,165	807,560	798,262	11,357,438	7.3
6. 特別損失	164,845,186	56,776,887	20,066,782	54,618,104	245.0
(1) 固定資産売却損	27,223	0	0	0	-
(2) 過年度損益修正損	164,817,963	56,021,499	20,066,782	54,618,104	245.0
(3) その他特別損失	0	755,388	0	0	-
当年純利益	9,872,301,302	8,095,215,144	8,075,967,739	8,519,045,021	45.7
4	金額	金額	金額	金額	対前年比(%)
3	金額	金額	金額	金額	対前年比(%)
2	金額	金額	金額	金額	対前年比(%)
1	金額	金額	金額	金額	対前年比(%)

(2) 比較資本的収支表

(単位：円)

科目	年度				対前年比(%)
	H30	R1	2	3	
	金額	金額	金額	金額	
企業債	8,000,000,000	10,000,000,000	12,000,000,000	13,500,000,000	96.3
出資金	0	0	0	0	-
国庫補助金	882,450,000	247,145,000	398,827,000	297,585,000	0.7
県補助金	105,179,000	120,763,000	104,355,000	48,830,000	-
工事負担金	1,280,854,545	1,393,509,000	1,433,150,000	1,571,894,202	78.9
開発負担金	994,992,860	973,240,170	1,206,694,760	946,564,370	119.7
受託事業収入	55,384,874	16,701,670	76,851,665	184,340,624	55.0
固定資産売却代金	0	0	0	230,000	-
その他資本収入	16,838,517	305,878,002	31,786,173	200,602,783	15.0
資本的収入計	11,335,699,796	13,057,236,842	15,251,664,598	16,750,046,979	92.6
建設改良費	32,643,889,292	33,114,900,028	46,826,160,778	34,387,081,814	128.5
拡張工事費	1,973,811,840	1,844,201,003	1,244,449,621	558,349,523	41.7
企業債償還金	12,310,638,172	11,071,570,893	11,426,718,236	12,048,366,838	103.0
年賦償還金	331,489,535	328,007,384	311,734,697	264,009,025	95.8
その他資本支出	45,306,050	40,095,800	46,396,101	36,134,655	74.6
投資	0	0	0	0	-
資本的支出計	47,305,134,889	46,398,775,108	59,855,459,433	47,293,941,855	120.8
収支差引	-35,969,435,093	-33,341,538,266	-44,603,794,835	-30,543,894,876	136.2
実質不足額	-35,969,435,093	-33,341,538,266	-44,603,794,835	-30,543,894,876	136.2
過年度分損益勘定留保資金	21,356,253,661	19,766,934,235	29,283,463,684	19,577,365,664	116.0
当年度分損益勘定留保資金	0	0	2,442,555,633	0	-
過年度分及び当年度分消費税及び地方消費税資本的収支調整額	2,302,543,260	2,503,033,138	4,088,192,018	2,890,561,473	131.3
減債積立金	12,310,638,172	11,071,570,893	8,789,583,500	8,075,967,739	105.5
補てん財源計	35,969,435,093	33,341,538,266	44,603,794,835	30,543,894,876	136.2

(3) 比較貸借対照表

(単位：円)

科目	年度				対前年比(%)	
	H30	RI	2	3		4
	金額	金額	金額	金額	金額	
1. 固定資産	730,129,255,786	734,710,304,892	749,478,740,916	751,994,528,969	763,784,681,066	101.6
(1) 有形固定資産	603,434,250,751	611,168,629,018	605,507,646,117	611,651,981,349	626,980,907,843	102.5
イ. 土地	42,632,799,149	42,632,799,149	42,632,799,149	42,637,270,224	42,678,383,478	100.1
ロ. 建物	19,671,345,474	19,570,209,424	19,389,819,482	18,389,262,232	17,943,851,207	97.6
ハ. 構築物	450,386,492,799	449,200,827,694	451,256,569,016	451,697,384,889	457,574,124,589	101.3
ニ. 機械及び装置	50,900,196,088	50,171,799,196	53,405,377,612	51,430,117,255	51,201,594,413	99.6
ホ. 車両運搬具	69,619,262	56,500,525	43,051,012	34,968,797	31,808,041	91.0
ヘ. 船舶	819,592	819,592	819,592	819,592	819,592	100.0
ト. 工具器具及び備品	1,267,095,800	1,123,477,781	926,538,345	680,154,870	598,939,485	88.1
チ. リース資産	260,019,898	533,827,809	346,875,260	377,997,261	856,098,546	226.5
リ. 建設仮勘定	38,245,862,689	47,878,367,848	37,505,796,649	46,404,006,229	56,095,288,492	120.9
(2) 無形固定資産	124,266,428,523	121,113,099,362	141,542,518,287	137,907,192,434	134,375,196,711	97.4
イ. 地上権	2,040,000	1,360,000	680,000	0	0	-
ロ. 施設利用権	4,412,840	3,477,470	2,542,100	1,606,730	766,840	47.7
ハ. ダム使用権	122,661,833,510	119,902,461,338	140,730,321,637	137,474,595,044	134,259,899,547	97.7
ニ. ソフトウェア	1,572,427,164	1,179,320,373	785,446,765	391,573,157	65,300,000	16.7
ホ. ソフトウェア仮勘定	0	0	0	0	0	-
ヘ. その他無形固定資産	25,715,009	26,480,181	23,527,785	39,417,503	49,230,324	124.9
(3) 投資その他の資産	2,428,576,512	2,428,576,512	2,428,576,512	2,435,355,186	2,428,576,512	99.7
イ. 投資有価証券	2,000,000,000	2,000,000,000	2,000,000,000	2,000,000,000	2,000,000,000	100.0
ロ. 出資金	428,576,512	428,576,512	428,576,512	428,576,512	428,576,512	100.0
ハ. 破産更生債権等	110,286,067	141,002,530	187,274,972	234,900,898	281,543,143	119.9
ニ. 破産更生債権等貸倒引当金	-110,286,067	-141,002,530	-187,274,972	-228,122,224	-281,543,143	123.4
2. 流動資産	62,770,396,937	61,874,850,765	59,169,749,687	59,596,500,309	52,383,302,774	87.9
(1) 現金預金	50,705,610,161	48,997,241,834	47,614,694,114	45,928,120,292	39,456,216,091	85.9
(2) 未収金	7,447,878,114	7,311,256,561	8,444,976,351	7,600,848,171	8,122,993,706	106.9
(3) 未収金貸倒引当金	-47,875,125	-39,902,831	-30,364,889	-50,194,989	-163,220,858	325.2
(4) 有価証券	0	0	0	0	0	-
(5) 貯蔵品	142,221,115	149,298,715	243,856,835	243,856,835	248,053,835	101.7
(6) 前払金	4,402,134,000	5,315,266,578	2,896,587,276	5,873,870,000	4,719,260,000	80.3
(7) その他流動資産	120,428,672	141,689,908	0	0	0	-
3. 繰延勘定	8	0	0	0	0	-
(1) 企業債発行差金	8	0	0	0	0	-
(2) 開発費	0	0	0	0	0	-
資産合計	792,899,652,731	796,585,155,657	808,648,490,603	811,591,029,278	816,167,983,840	100.6

4. 固定負債	133,830,709,777	132,199,835,956	131,533,274,518	132,541,208,474	132,608,502,395	100.1
(1) 企業債	126,535,937,090	125,109,218,854	125,060,852,016	126,154,674,352	126,117,859,360	100.0
(2) 年賦未払金	2,298,245,446	1,983,777,026	1,698,658,616	1,447,773,557	1,197,471,587	82.7
(3) 引当金	4,889,991,245	4,753,372,091	4,572,457,678	4,693,777,807	4,597,431,190	97.9
イ.退職給付引当金	4,889,991,245	4,753,372,091	4,572,457,678	4,693,777,807	4,597,431,190	97.9
(4) リース債務	106,535,996	352,457,985	201,306,208	234,068,518	657,455,122	280.9
(5) その他固定負債	0	1,010,000	0	10,914,240	38,285,136	350.8
5. 流動負債	30,552,912,088	30,985,529,838	39,324,037,492	36,515,521,487	41,329,323,844	113.2
(1) 企業債	11,071,570,893	11,426,718,236	12,048,366,838	12,406,177,664	13,036,814,992	105.1
(2) リース債務	155,161,123	231,841,598	178,683,448	181,168,985	284,089,752	156.8
(3) 未払金	16,096,004,945	16,112,638,252	21,877,362,681	18,899,671,374	22,905,318,844	121.2
(4) 年賦未払金	288,535,482	278,538,514	254,554,331	241,819,402	239,140,470	98.9
(5) 前受金	587,418,658	526,293,571	374,248,906	260,337,012	356,143,102	136.8
(6) 引当金	521,041,934	545,940,923	546,135,347	536,881,641	555,332,349	103.4
(7) その他流動負債	1,833,179,053	1,863,558,744	4,044,685,941	3,989,465,409	3,952,484,335	99.1
6. 繰延収益	222,399,582,725	219,188,126,578	215,503,547,569	211,727,622,197	207,529,572,978	98.0
(1) 長期前受金	381,457,945,961	384,906,711,372	388,550,954,138	392,222,624,823	395,262,394,330	100.8
(2) 長期前受金収益化累計額	-159,058,363,236	-165,718,584,794	-173,047,406,569	-180,495,002,626	-187,732,821,352	104.0
負債合計	386,783,204,590	382,373,492,372	386,360,859,579	380,784,352,158	381,467,399,217	100.2
7. 資本金	354,042,384,561	365,113,955,454	373,903,538,954	381,979,506,693	390,498,551,714	102.2
8. 剰余金	52,074,063,580	49,097,707,831	48,384,092,070	48,827,170,427	44,202,032,909	90.5
(1) 資本剰余金	40,308,124,331	40,308,124,331	40,308,124,331	40,308,125,406	40,308,125,406	100.0
イ. 国庫補助金	2,626,406,789	2,626,406,789	2,626,406,789	2,626,406,789	2,626,406,789	100.0
ロ. 県補助金	74,520,000	74,520,000	74,520,000	74,520,000	74,520,000	100.0
ハ. 工事負担金	12,671,239,411	12,671,239,411	12,671,239,411	12,671,239,411	12,671,239,411	100.0
ニ. 開発負担金	14,665,421,073	14,665,421,073	14,665,421,073	14,665,421,073	14,665,421,073	100.0
ホ. 受贈財産評価額	4,795,497,605	4,795,497,605	4,795,497,605	4,795,498,680	4,795,498,680	100.0
ヘ. 建設分担金	2,896,157,549	2,896,157,549	2,896,157,549	2,896,157,549	2,896,157,549	100.0
ト. その他資本剰余金	2,578,881,904	2,578,881,904	2,578,881,904	2,578,881,904	2,578,881,904	100.0
(2) 利益剰余金	11,765,939,249	8,789,583,500	8,075,967,739	8,519,045,021	3,893,907,503	45.7
イ. 減価積立金	1,893,637,947	694,368,356	0	0	0	-
ロ. 当年度未処分利益剰余金	0	0	0	0	0	-
ハ. 当年度純利益	9,872,301,302	8,095,215,144	8,075,967,739	8,519,045,021	3,893,907,503	45.7
資本合計	406,116,448,141	414,211,663,285	422,287,631,024	430,806,677,120	434,700,584,623	100.9
負債・資本合計	792,899,652,731	796,585,155,657	808,648,490,603	811,591,029,278	816,167,983,840	100.6

(4) 収益的収支の推移

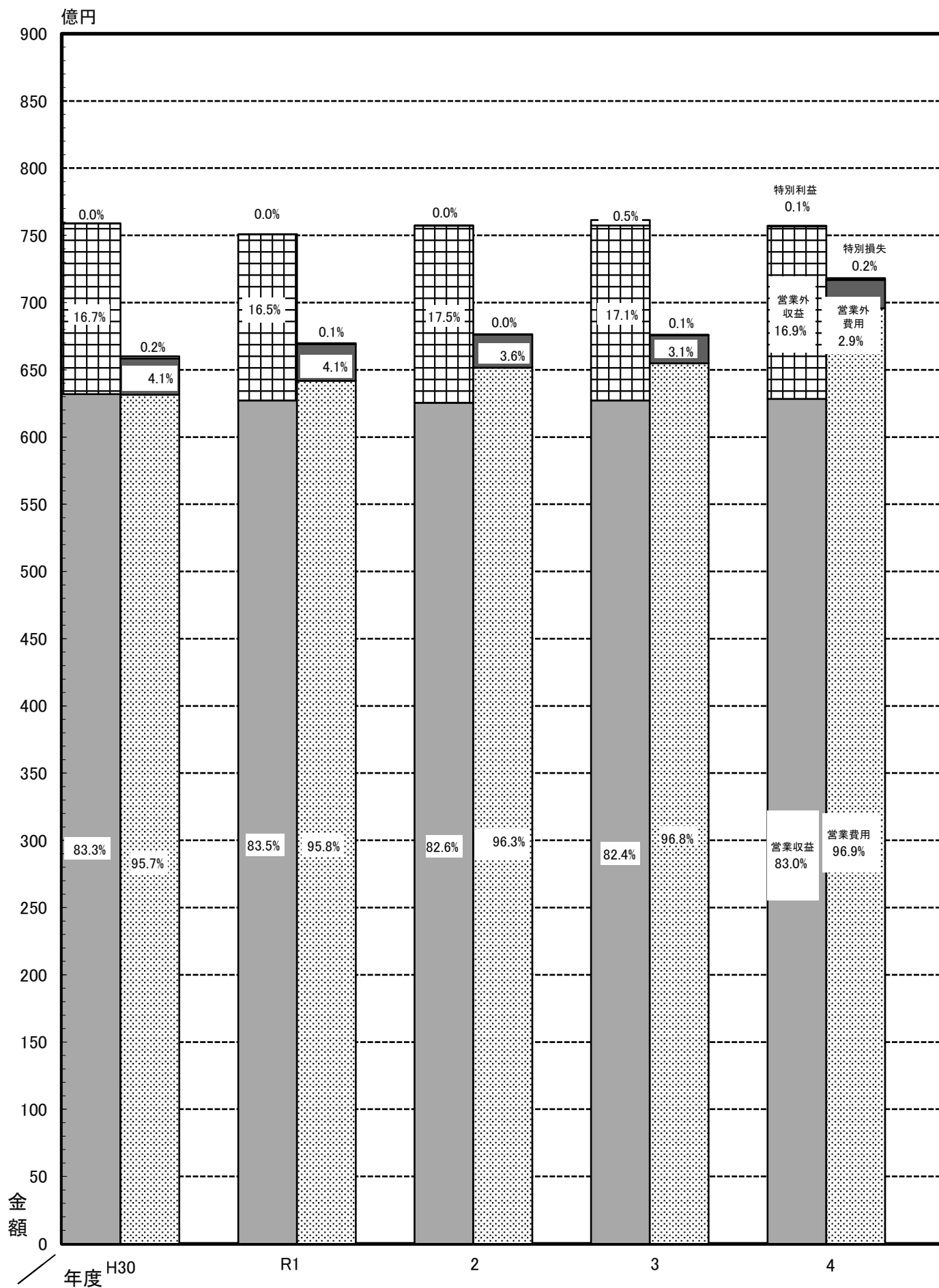

22. 費用構成

(1) 目的別

区分	H30		R1		2		3		4	
	金額	比率	金額	比率	金額	比率	金額	比率	金額	比率
	千円	%	千円	%	千円	%	千円	%	千円	%
給料	2,501,404	3.8	2,509,372	3.8	2,537,636	3.8	2,515,217	3.7	2,523,847	3.5
手当等	1,914,467	2.9	2,035,659	3.0	1,962,477	2.9	1,939,475	2.9	2,023,660	2.8
その他の人件費	1,312,809	2.0	1,347,297	2.0	1,550,016	2.2	1,498,111	2.2	1,452,130	2.0
人件費計	5,728,680	8.7	5,892,328	8.8	6,050,129	8.9	5,952,802	8.8	5,999,637	8.3
委託料	7,319,188	11.1	8,264,893	12.3	8,391,023	12.4	8,459,901	12.5	9,777,507	13.6
動力費	2,255,614	3.4	2,271,812	3.4	2,019,098	3.0	2,277,377	3.4	4,316,121	6.0
修繕費	6,326,141	9.6	6,421,608	9.6	6,346,043	9.4	6,428,837	9.5	6,597,638	9.2
薬品費	2,492,570	3.8	2,502,123	3.8	2,748,545	4.1	2,336,391	3.5	2,571,213	3.6
受水費	7,017,127	10.6	7,017,929	10.5	6,953,911	10.3	6,890,291	10.2	6,895,976	9.6
支払利息及び企業債取扱諸費	2,669,945	4.0	2,416,581	3.6	2,261,125	3.3	2,046,191	3.0	1,885,542	2.6
減価償却費等	29,696,275	45.0	29,350,538	43.8	29,961,089	44.3	30,332,690	44.9	30,420,997	42.4
その他の費用 (うち特別損失額)	2,493,717 (164,845)	3.8	2,833,071 (56,777)	4.2	2,917,796 (20,067)	4.3	2,893,415 (54,618)	4.2	3,359,231 (133,801)	4.7
合計	65,999,257	100	66,970,883	100	67,648,759	100	67,617,895	100	71,823,862	100

※減価償却費等＝減価償却費＋資産減耗費

ア. 年度別費用構成

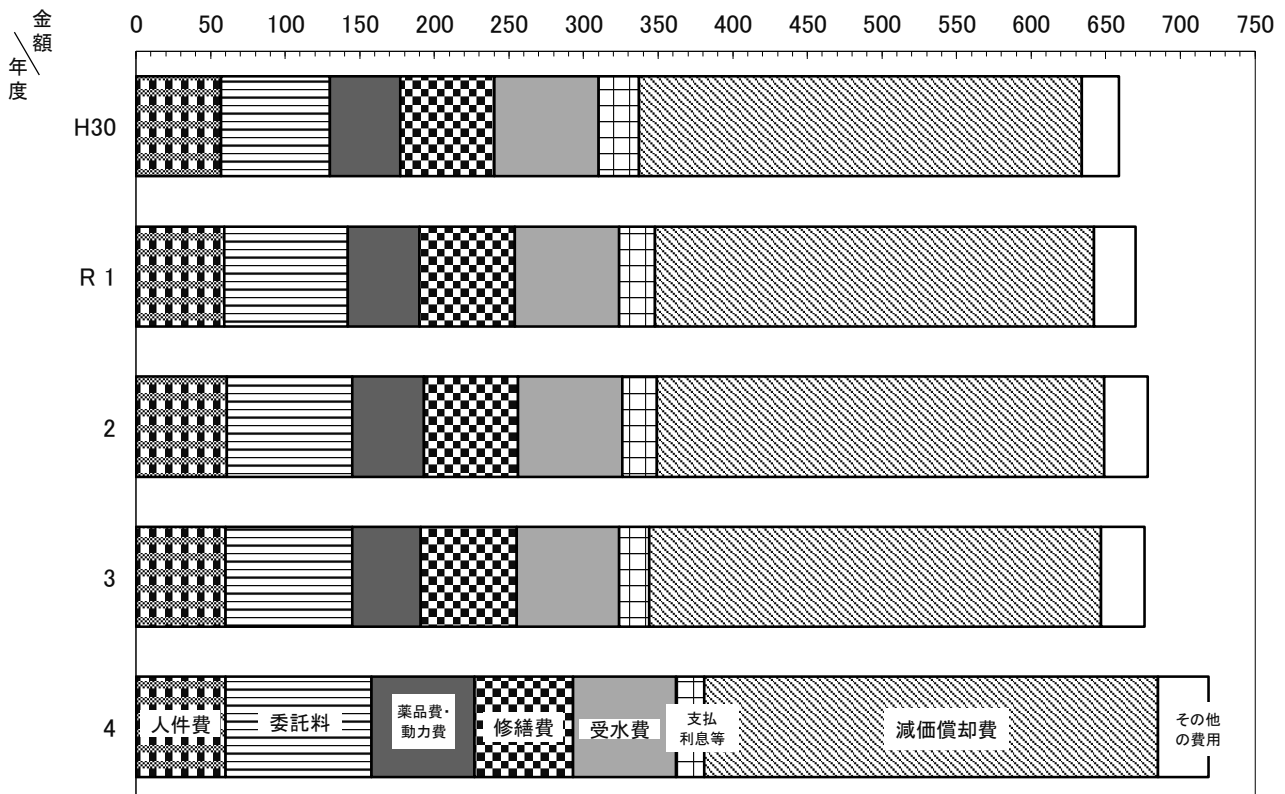

(2) 使用水量1立方メートル当たりの給水原価

ア. 部門別

(単位：円)

項目 \ 年度	H30	R1	2	3	4
原水及び浄水費	59.73	60.41	59.25	58.38	65.24
配水費	15.02	15.19	14.47	14.68	18.34
給水費	9.96	11.90	11.33	11.64	13.05
業務費	11.91	13.94	13.17	13.71	16.08
総係費	6.41	6.29	6.60	6.49	6.74
減価償却費・資産減耗費	69.25	68.75	67.30	68.46	70.58
支払利息及び企業債取扱諸費	8.32	7.55	6.81	6.16	5.80
その他費用	0.10	0.96	0.64	0.12	0.73
計	180.70	184.99	179.57	179.64	196.56

イ. 目的別

(単位：円)

項目 \ 年度	H30	R1	2	3	4
給料	7.63	7.63	7.35	7.38	7.57
手当	5.86	6.22	5.72	5.71	6.07
その他の人件費	4.04	4.14	4.56	4.46	4.40
人件費計	17.53	17.99	17.63	17.55	18.04
支払利息及び企業債取扱諸費	8.32	7.55	6.81	6.16	5.80
減価償却費・資産減耗費	69.25	68.75	67.30	68.46	70.58
動力費	7.03	7.10	6.07	6.86	13.29
修繕費	18.89	19.44	18.57	18.86	19.68
薬品費	7.77	7.81	8.28	7.02	7.92
委託料	22.80	25.77	25.25	25.42	30.07
受水費	21.86	21.92	20.94	20.73	21.23
その他	7.25	8.66	8.72	8.58	9.95
計	180.70	184.99	179.57	179.64	196.56

ア. 部門別グラフ

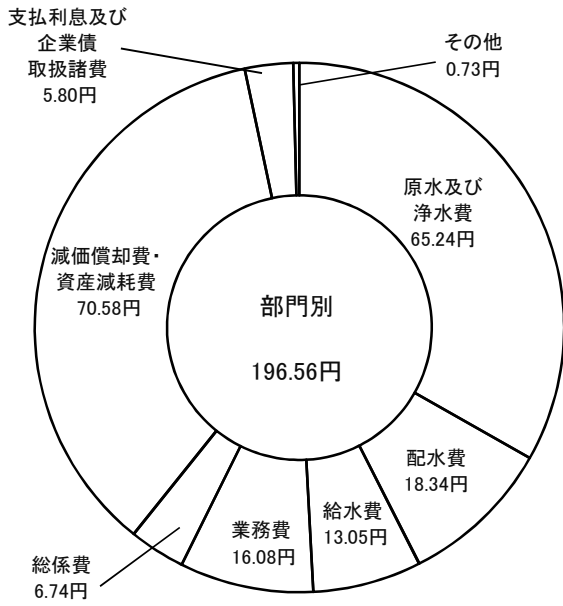

イ. 目的別グラフ

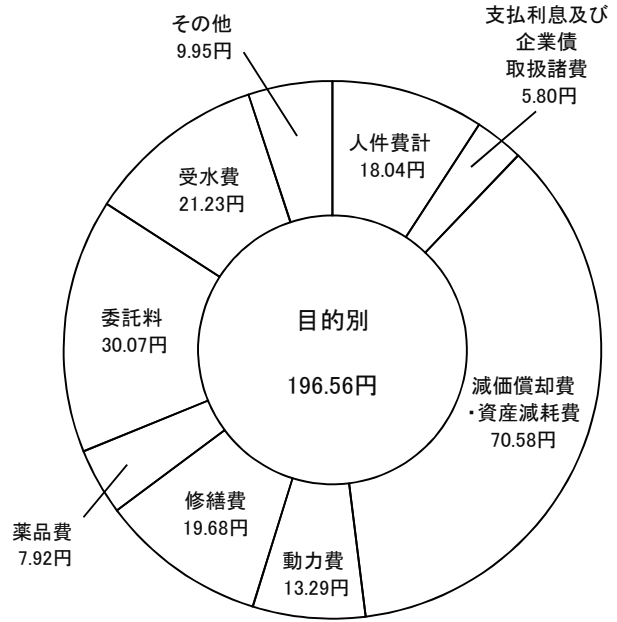

(円)

1立方メートル当たり供給単価・給水原価

250.00

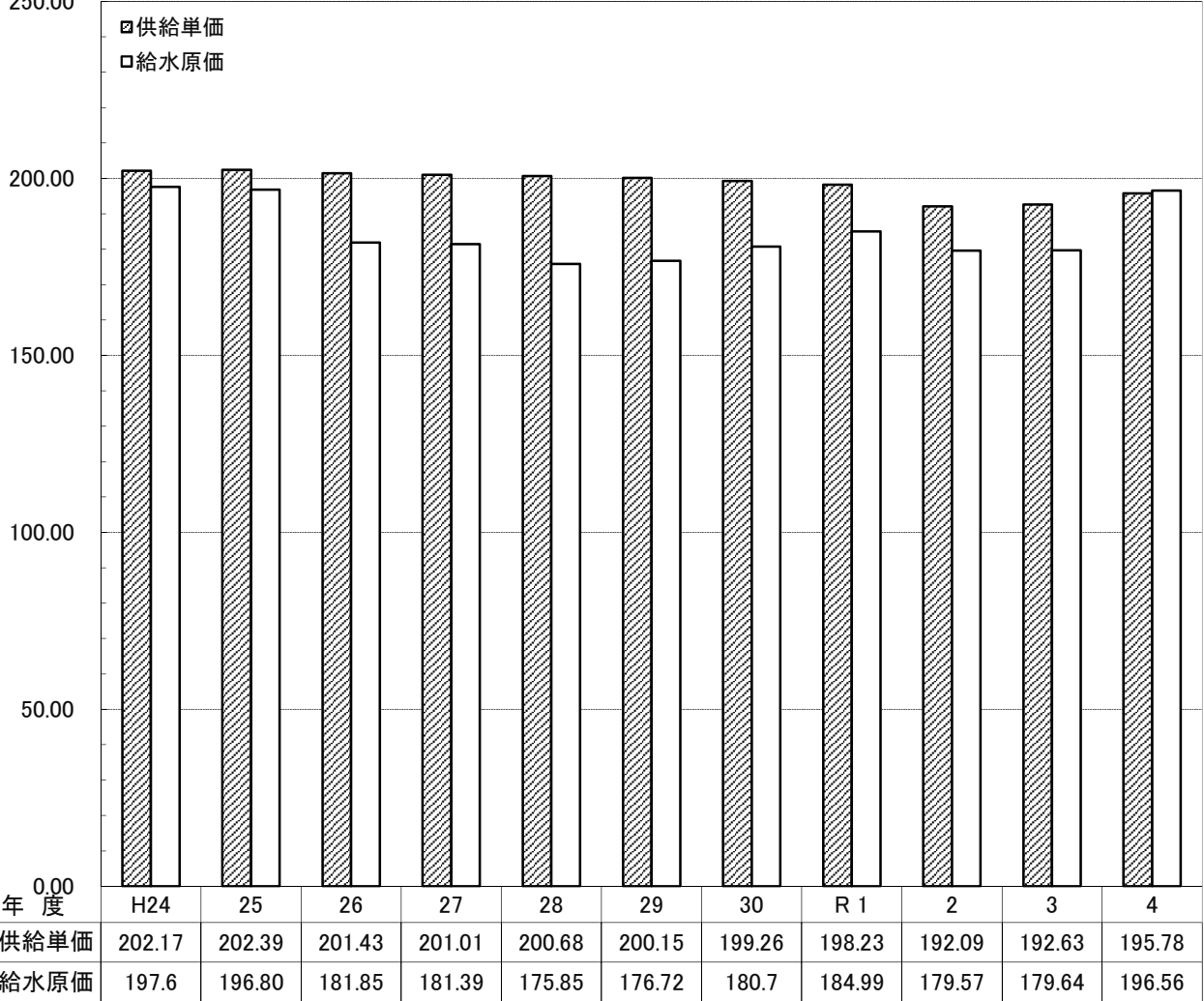

23. 経営分析

項目		算式	H30	R1	2	3	4
施設 効率	施設利用率(%)	$\frac{\text{一日平均給水量}}{\text{一日給水能力}} \times 100$	70.2	69.1	69.7	69.0	68.0
	負荷率(%)	$\frac{\text{一日平均給水量}}{\text{一日最大給水量}} \times 100$	83.9	82.5	88.4	90.9	92.4
	最大稼働率(%)	$\frac{\text{一日最大給水量}}{\text{一日給水能力}} \times 100$	83.7	83.8	78.9	75.9	73.6
	固定資産使用効率 (㎡/万円)	$\frac{\text{年間総給水量}}{\text{有形固定資産}}$	5.4	5.2	5.3	5.2	5.0
生産 性	職員1人当たり有収水量 (㎡)	$\frac{\text{年間総有収水量}}{\text{損益勘定所属職員数}}$	426,116	418,315	408,203	399,823	392,102
	職員1人当たり 営業収益(千円)	$\frac{\text{営業収益}-\text{受託工事収益}}{\text{損益勘定所属職員数}} \div 1000$	87,493	85,441	81,269	80,648	80,605
	職員1人当たり 給水人口(人)	$\frac{\text{年度末給水人口}}{\text{損益勘定所属職員数}}$	4,238	4,187	4,003	3,959	3,964
収益 性	総収支比率(%)	$\frac{\text{総収益}}{\text{総費用}} \times 100$	115.0	112.1	111.9	112.6	105.4
	営業収支比率(%)	$\frac{\text{営業収益}}{\text{営業費用}} \times 100$	100.1	97.7	96.0	95.8	90.3
	固定資産回転率(回)	$\frac{\text{営業収益}-\text{受託工事収益}}{(\text{期首固定資産}+\text{期末固定資産}) \div 2}$	0.09	0.09	0.08	0.08	0.08
	自己資本回転率(回)	$\frac{\text{営業収益}-\text{受託工事収益}}{(\text{期首自己資本}+\text{期末自己資本}) \div 2}$ ※自己資本：資本+剰余金+評価差額等+繰延収益	0.10	0.10	0.10	0.10	0.10
	料金収入に対する 企業債償還元金比率(%)	$\frac{\text{企業債償還元金}}{\text{料金収入}} \times 100$	20.5	18.6	19.3	20.5	21.2
	料金収入に対する 企業債利息比率(%)	$\frac{\text{企業債利息}}{\text{料金収入}} \times 100$	4.5	4.0	3.8	3.5	3.2
	料金収入に対する 企業債元利償還金比率(%)	$\frac{\text{企業債元利償還金}}{\text{料金収入}} \times 100$	25.0	22.6	23.2	24.0	24.4
料金収入に対する 職員給与費比率(%)	$\frac{\text{職員給与費}}{\text{料金収入}} \times 100$	9.3	9.6	9.9	9.9	9.9	
財政 状態	流動比率(%)	$\frac{\text{流動資産}}{\text{流動負債}} \times 100$	205.4	199.7	150.5	163.2	126.7
	固定比率(%)	$\frac{\text{固定資産}}{\text{資本金}+\text{剰余金}+\text{評価差額等}+\text{繰延収益}} \times 100$	116.2	116.0	117.5	117.0	118.9
	自己資本構成比率(%)	$\frac{\text{資本金}+\text{剰余金}+\text{評価差額等}+\text{繰延収益}}{\text{負債}+\text{資本}} \times 100$	79.3	79.5	78.9	79.2	78.7
	固定負債構成比率(%)	$\frac{\text{固定負債}}{\text{負債}+\text{資本}} \times 100$	16.9	16.6	16.3	16.3	16.2

24. 固定資産

(単位:円)

区分		年度					
		H30	R1	2	3	4	
有形固定資産	土地	事務所用地	896,649,311	896,649,311	896,649,311	896,649,311	896,649,311
		施設用地	41,736,134,481	41,736,134,481	41,736,134,481	41,740,605,556	41,781,718,810
		共有用地	0	0	0	0	0
		その他土地	15,357	15,357	15,357	15,357	15,357
		小計	42,632,799,149	42,632,799,149	42,632,799,149	42,637,270,224	42,678,383,478
	建物	事務所用建物	7,048,545,844	6,742,272,484	6,742,272,484	6,750,317,931	7,068,886,700
		施設用建物	42,002,603,959	42,973,330,855	43,734,955,630	43,808,866,956	43,949,981,520
		公舎合宿用建物	353,990,592	353,990,592	353,990,592	228,036,098	228,036,098
		その他建物	5,578,267	8,878,267	8,878,267	8,878,267	8,878,267
		小計	49,410,718,662	50,078,472,198	50,840,096,973	50,796,099,252	51,255,782,585
	構築物	原水及び浄水設備	76,894,075,269	76,940,539,050	77,253,167,238	77,344,392,323	77,392,838,133
		配水設備	779,724,508,992	793,995,424,254	810,960,085,103	827,038,888,659	848,121,827,335
		その他構築物	16,008,664,092	15,954,150,057	15,958,309,303	15,963,291,558	16,141,939,218
		小計	872,627,248,353	886,890,113,361	904,171,561,644	920,346,572,540	941,656,604,686
	機械及び装置	電気設備	53,025,283,704	52,297,005,130	53,078,130,445	54,850,886,874	55,979,382,153
		内燃設備	3,278,394,804	3,278,394,804	3,278,394,804	3,278,394,804	3,309,778,045
		ポンプ設備	9,158,128,295	9,194,545,814	9,238,405,775	9,272,031,105	10,792,746,900
		塩素滅菌設備	3,133,513,157	3,450,353,746	3,387,784,575	3,401,298,324	4,132,604,092
		量水器	7,486,030,668	7,494,119,101	7,505,310,865	7,508,887,251	7,597,899,444
		計測設備	25,722,593,465	24,976,920,043	25,437,683,307	25,615,630,585	26,021,500,638
		その他機械設備	39,364,482,840	41,136,334,522	46,580,820,810	45,580,241,156	45,266,507,424
		小計	141,168,426,933	141,827,673,160	148,506,530,581	149,507,370,099	153,100,418,696
		車両運搬具	261,906,113	261,494,570	252,080,097	243,482,025	247,378,479
		船舶	16,391,817	16,391,817	16,391,817	16,391,817	16,391,817
	工具器具及び備品	2,853,428,136	2,980,580,581	2,970,196,807	2,926,576,731	3,021,153,154	
	リース資産	790,636,474	778,504,665	663,961,337	718,197,796	1,282,899,098	
建設仮勘定	38,245,862,689	47,878,367,848	37,505,796,649	46,404,006,229	56,095,288,492		
計	1,148,007,418,326	1,173,344,397,349	1,187,559,415,054	1,213,595,966,713	1,249,354,300,485		
無形固定資産	水利権	0	0	0	0	0	
	施設利用権	4,412,840	3,477,470	2,542,100	1,606,730	766,840	
	ダム使用権	122,661,833,510	119,902,461,338	140,730,321,637	137,474,595,044	134,259,899,547	
	地上権	2,040,000	1,360,000	680,000	0	0	
	ソフトウェア	1,572,427,164	1,179,320,373	785,446,765	391,573,157	65,300,000	
	ソフトウェア仮勘定	0	0	0	0	0	
	その他無形固定資産	25,715,009	26,480,181	23,527,785	39,417,503	49,230,324	
計	124,266,428,523	121,113,099,362	141,542,518,287	137,907,192,434	134,375,196,711		
投資	投資有価証券	2,000,000,000	2,000,000,000	2,000,000,000	2,000,000,000	2,000,000,000	
	出資金	428,576,512	428,576,512	428,576,512	428,576,512	428,576,512	
	年賦未収金	0	0	0	0	0	
	長期貸付金	0	0	0	0	0	
	計	2,428,576,512	2,428,576,512	2,428,576,512	2,428,576,512	2,428,576,512	

25. 企業債

種別	許可年度	引受先	発行年月日	発行総額	償還高		未償還残高	利率	償還終期		
					当年度償還高	償還高累計					
第一次拡張 事業債	昭31	千葉銀行	昭32. 2. 28	40,000,000	0	40,000,000	0	7.80	S38		
		千葉興業銀行	32. 2. 28	10,000,000	0	10,000,000	0	7.80	S38		
		大蔵省	32. 5. 27	50,000,000	0	50,000,000	0	6.50	S50		
		大蔵省	33. 3. 29	150,000,000	0	150,000,000	0	6.50	S57		
		公営企業金融公庫	33. 4. 10	200,000,000	0	200,000,000	0	7.60	S47		
		公営企業金融公庫	34. 3. 25	200,000,000	0	200,000,000	0	7.60	S48		
		郵政省	34. 8. 31	200,000,000	0	200,000,000	0	6.50	S58		
		公営企業金融公庫	35. 3. 30	250,000,000	0	250,000,000	0	7.60	S49		
		千葉銀行	35. 5. 23	100,000,000	0	100,000,000	0	7.30	S41		
		郵政省	35. 5. 31	250,000,000	0	250,000,000	0	6.50	S59		
		公営企業金融公庫	36. 3. 20	100,000,000	0	100,000,000	0	7.60	S50		
		公営企業金融公庫	36. 4. 27	170,000,000	0	170,000,000	0	7.60	S50		
		千葉銀行	36. 9. 30	60,000,000	0	60,000,000	0	7.30	S43		
		郵政省	36. 12. 26	270,000,000	0	270,000,000	0	6.50	S60		
		公営企業金融公庫	37. 3. 20	160,000,000	0	160,000,000	0	7.40	S51		
		郵政省	37. 5. 7	200,000,000	0	200,000,000	0	6.50	S61		
		千葉銀行	38. 3. 20	30,000,000	0	30,000,000	0	7.10	S44		
		千葉興業銀行	38. 5. 31	50,000,000	0	50,000,000	0	7.10	S45		
		日本勧業銀行	38. 5. 31	50,000,000	0	50,000,000	0	7.10	S45		
		小計				2,540,000,000	0	2,540,000,000	0		
第二次拡張 事業債	昭37	公営企業金融公庫	昭38. 3. 20	340,000,000	0	340,000,000	0	7.40	S52		
		千葉銀行	38. 5. 31	200,000,000	0	200,000,000	0	7.10	S45		
		郵政省	38. 12. 25	370,000,000	0	370,000,000	0	6.50	S62		
		公営企業金融公庫	39. 3. 20	200,000,000	0	200,000,000	0	7.30	S56		
		公立学校共済組合	39. 3. 21	300,000,000	0	300,000,000	0	6.50	S63		
		公営企業金融公庫	39. 3. 30	220,000,000	0	220,000,000	0	7.30	S56		
		千葉銀行	39. 6. 30	100,000,000	0	100,000,000	0	7.30	S45		
		郵政省	39. 9. 30	480,000,000	0	480,000,000	0	6.50	S63		
		公営企業金融公庫	40. 3. 20	300,000,000	0	300,000,000	0	7.30	S57		
		公営企業金融公庫	40. 3. 20	620,000,000	0	620,000,000	0	7.30	S57		
		千葉銀行	40. 6. 30	100,000,000	0	100,000,000	0	7.10	S46		
		郵政省	40. 7. 31	280,000,000	0	280,000,000	0	6.50	H 1		
		公営企業金融公庫	41. 3. 20	350,000,000	0	350,000,000	0	7.30	S63		
		大蔵省	41. 3. 28	780,000,000	0	780,000,000	0	6.50	H 7		
		公営企業金融公庫	41. 3. 30	210,000,000	0	210,000,000	0	7.30	S63		
		公営企業金融公庫	42. 3. 24	200,000,000	0	200,000,000	0	7.00	H 1		
		郵政省	42. 5. 30	230,000,000	0	230,000,000	0	6.50	H 8		
		千葉銀行	42. 12. 11	60,000,000	0	60,000,000	0	7.10	S49		
		小計				5,340,000,000	0	5,340,000,000	0		
		第三次拡張 事業債	昭40	公営企業金融公庫	昭41. 3. 30	40,000,000	0	40,000,000	0	7.30	S63
大蔵省	41. 12. 26			25,000,000	0	25,000,000	0	6.50	H 7		
公営企業金融公庫	42. 3. 24			300,000,000	0	300,000,000	0	7.00	H 1		
公営企業金融公庫	42. 9. 20			570,000,000	0	570,000,000	0	7.00	H 1		
千葉銀行	42. 11. 30			300,000,000	0	300,000,000	0	7.10	S51		
千葉銀行	42. 12. 11			650,000,000	0	650,000,000	0	7.10	S49		
大蔵省	42. 12. 15			1,330,000,000	0	1,330,000,000	0	6.50	H 8		
公営企業金融公庫	43. 3. 22			480,000,000	0	480,000,000	0	7.00	H 2		
大蔵省	43. 7. 30			990,000,000	0	990,000,000	0	6.50	H 9		
千葉銀行	43. 7. 31			230,000,000	0	230,000,000	0	7.10	S51		
公営企業金融公庫	44. 3. 20			300,000,000	0	300,000,000	0	7.00	H 3		
公営企業金融公庫	44. 3. 24			500,000,000	0	500,000,000	0	7.00	H 3		

種 別	許可 年度	引 受 先	発 行 年月日	発 行 総 額	償 還 高		未償還残高	利 率	償還 終期
					当年度償還高	償還高累計			
			年 月 日	円	円	円	円	年利%	年度
第三次拡張 事業債	昭43	公営企業金融公庫	昭44. 8. 20	310,000,000	0	310,000,000	0	7.00	H 3
	43	千葉銀行	44. 8. 20	260,000,000	0	260,000,000	0	7.10	S52
	43	大蔵省	44. 10. 15	2,130,000,000	0	2,130,000,000	0	6.50	H10
	44	公営企業金融公庫	45. 3. 20	300,000,000	0	300,000,000	0	7.00	H 4
	44	公営企業金融公庫	45. 3. 30	520,000,000	0	520,000,000	0	7.00	H 4
	44	公営企業金融公庫	45. 7. 20	130,000,000	0	130,000,000	0	7.00	H 4
	44	千葉銀行	45. 8. 31	150,000,000	0	150,000,000	0	7.10	S53
	44	大蔵省	45. 9. 10	1,700,000,000	0	1,700,000,000	0	6.50	H11
	45	公営企業金融公庫	46. 3. 20	200,000,000	0	200,000,000	0	6.70	H 5
	45	公営企業金融公庫	46. 3. 20	600,000,000	0	600,000,000	0	6.70	H 5
	45	大蔵省	46. 5. 28	1,560,000,000	0	1,560,000,000	0	6.50	H12
	45	千葉銀行	46. 5. 31	240,000,000	0	240,000,000	0	7.10	S52
	46	公営企業金融公庫	47. 3. 20	108,000,000	0	108,000,000	0	6.70	H 6
	46	公営企業金融公庫	47. 3. 31	90,000,000	0	90,000,000	0	6.70	H 6
	46	千葉銀行	47. 3. 31	50,000,000	0	50,000,000	0	7.10	S55
	46	千葉銀行	47. 6. 30	100,000,000	0	100,000,000	0	6.90	S55
	46	大蔵省	47. 11. 30	232,000,000	0	232,000,000	0	6.50	H13
	46	千葉銀行	47. 11. 30	100,000,000	0	100,000,000	0	6.80	S56
小 計				14,495,000,000	0	14,495,000,000	0		
第四次拡張 事業債	昭46	公営企業金融公庫	昭47. 3. 20	150,000,000	0	150,000,000	0	6.70	H 6
	46	公営企業金融公庫	47. 3. 31	482,714,000	0	482,714,000	0	6.70	H 6
	46	千葉銀行	47. 6. 30	200,000,000	0	200,000,000	0	6.90	S55
	46	公営企業金融公庫	47. 7. 28	125,000,000	0	125,000,000	0	6.70	H 6
	46	千葉銀行	47. 9. 11	500,000,000	0	500,000,000	0	6.80	S55
	46	千葉銀行	47. 11. 30	200,000,000	0	200,000,000	0	6.80	S56
	46	大蔵省	47. 12. 25	2,114,870,889	0	2,114,870,889	0	6.50	H13
	46	千葉銀行	47. 12. 25	300,000,000	0	300,000,000	0	6.80	S56
	47	公営企業金融公庫	48. 3. 20	700,000,000	0	700,000,000	0	6.40	H 7
	47	公営企業金融公庫	48. 3. 22	1,361,276,000	0	1,361,276,000	0	6.40	H 7
	47	千葉銀行	48. 3. 31	130,000,000	0	130,000,000	0	6.80	S56
	47	千葉銀行	48. 9. 29	1,280,000,000	0	1,280,000,000	0	7.00	S57
	47	大蔵省	48. 12. 25	3,053,639,000	0	3,053,639,000	0	6.75	H14
	48	公営企業金融公庫	49. 3. 29	921,935,000	0	921,935,000	0	7.70	H10
	48	公営企業金融公庫	49. 5. 30	565,354,000	0	565,354,000	0	7.70	H10
	48	公営企業金融公庫	49. 7. 30	500,000,000	0	500,000,000	0	7.70	H10
	48	千葉銀行	49. 9. 30	1,546,000,000	0	1,546,000,000	0	8.50	S58
	48	大蔵省	49. 10. 30	4,283,722,000	0	4,283,722,000	0	8.00	H16
	49	公営企業金融公庫	50. 3. 20	1,341,938,000	0	1,341,938,000	0	8.20	H14
	49	千葉銀行	50. 3. 20	1,000,000,000	0	1,000,000,000	0	9.10	S59
	49	公営企業金融公庫	50. 3. 22	1,030,000,000	0	1,030,000,000	0	8.20	H14
	49	千葉銀行	50. 3. 31	600,000,000	0	600,000,000	0	9.10	S59
	49	公営企業金融公庫	50. 7. 30	416,040,000	0	416,040,000	0	8.20	H14
	49	千葉銀行	50. 9. 30	310,000,000	0	310,000,000	0	9.10	S60
	49	千葉銀行	50. 12. 20	2,000,000,000	0	2,000,000,000	0	8.60	S60
	49	千葉銀行	51. 3. 16	1,000,000,000	0	1,000,000,000	0	8.60	S60
	50	公営企業金融公庫	51. 3. 20	1,422,752,000	0	1,422,752,000	0	7.70	H15
	49	大蔵省	51. 3. 25	13,759,150,000	0	13,759,150,000	0	7.50	H17
	50	公営企業金融公庫	51. 5. 28	1,878,457,000	0	1,878,457,000	0	7.70	H15
	50	公営企業金融公庫	51. 8. 10	2,740,000,000	0	2,740,000,000	0	7.70	H15
	50	大蔵省	51. 11. 30	7,512,771,000	0	7,512,771,000	0	7.50	H18
51	公営企業金融公庫	52. 3. 20	2,103,702,000	0	2,103,702,000	0	7.70	H16	
51	公営企業金融公庫	52. 3. 22	1,485,841,000	0	1,485,841,000	0	7.70	H16	

種 別	許可 年度	引 受 先	発 行 年月日	発 行 総 額	償 還 高		未償還残高	利 率	償還 終期
					当年度償還高	償還高累計			
			年 月 日	円	円	円	円	年利%	年度
第四次拡張 事業債	昭51	公営企業金融公庫	昭52. 5. 30	4,952,879,000	0	4,952,879,000	0	7.70	H16
	51	公営企業金融公庫	52. 6. 10	700,000,000	0	700,000,000	0	6.95	H16
	51	公営企業金融公庫	52. 8. 19	700,000,000	0	700,000,000	0	6.95	H16
	51	公営企業金融公庫	52. 8. 29	2,000,000,000	0	2,000,000,000	0	6.95	H16
	51	公営企業金融公庫	52. 9. 30	410,000,000	0	410,000,000	0	6.95	H17
	52	公営企業金融公庫	53. 3. 20	906,331,000	0	906,331,000	0	6.70	H17
	51	大蔵省	53. 3. 24	3,969,362,000	0	3,969,362,000	0	6.50	H19
	52	公営企業金融公庫	53. 3. 30	1,480,274,000	0	1,480,274,000	0	6.70	H17
	52	公営企業金融公庫	53. 5. 22	700,000,000	0	700,000,000	0	6.25	H17
	52	公営企業金融公庫	53. 5. 29	2,000,000,000	0	2,000,000,000	0	6.25	H17
	52	公営企業金融公庫	53. 6. 29	800,000,000	0	800,000,000	0	6.25	H17
	52	公営企業金融公庫	53. 9. 29	2,100,000,000	0	2,100,000,000	0	6.25	H18
	52	公営企業金融公庫	53. 11. 30	800,000,000	0	800,000,000	0	6.25	H18
	52	大蔵省	53. 12. 25	1,257,999,000	0	1,257,999,000	0	6.05	H20
	52	公営企業金融公庫	53. 12. 25	1,525,000,000	0	1,525,000,000	0	6.25	H18
	53	公営企業金融公庫	54. 3. 20	1,000,000,000	0	1,000,000,000	0	6.25	H18
	53	公営企業金融公庫	54. 3. 22	1,000,000,000	0	1,000,000,000	0	6.25	H18
	53	公営企業金融公庫	54. 4. 27	1,000,000,000	0	1,000,000,000	0	6.15	H18
	53	公営企業金融公庫	54. 7. 30	1,000,000,000	0	1,000,000,000	0	6.75	H18
	53	公営企業金融公庫	54. 10. 29	3,722,000,000	0	3,722,000,000	0	7.25	H19
	53	大蔵省	55. 3. 25	2,078,000,000	0	2,078,000,000	0	7.15	H21
	54	公営企業金融公庫	55. 3. 28	3,300,000,000	0	3,300,000,000	0	7.25	H19
	54	公営企業金融公庫	55. 8. 29	1,000,000,000	0	1,000,000,000	0	8.60	H17
	54	公営企業金融公庫	55. 9. 24	2,500,000,000	0	2,500,000,000	0	8.60	H17
	54	大蔵省	55. 12. 23	1,550,704,816	0	1,550,704,816	0	8.00	H16
	54	公営企業金融公庫	55. 12. 25	2,579,000,000	0	2,579,000,000	0	8.10	H20
	55	公営企業金融公庫	56. 3. 23	3,500,000,000	0	3,500,000,000	0	8.10	H17
	55	公営企業金融公庫	56. 8. 31	1,000,000,000	0	1,000,000,000	0	7.60	H20
	55	公営企業金融公庫	56. 9. 22	882,000,000	0	882,000,000	0	7.60	H21
	55	大蔵省	56. 12. 25	2,385,295,998	0	2,385,295,998	0	7.50	H16
	56	公営企業金融公庫	57. 3. 29	3,800,000,000	0	3,800,000,000	0	7.40	H21
	56	公営企業金融公庫	57. 9. 21	527,000,000	0	527,000,000	0	7.40	H22
	56	大蔵省	57. 12. 24	2,101,596,178	0	2,101,596,178	0	7.30	H16
	54	財務省	平17. 3. 25	1,020,295,184	0	1,020,295,184	0	8.00	H19
55	財務省	17. 3. 25	1,862,704,002	0	1,862,704,002	0	7.50	H19	
56	財務省	17. 3. 25	1,944,403,822	0	1,944,403,822	0	7.30	H19	
平17	公営企業金融公庫	17. 10. 28	215,000,000	0	215,000,000	0	2.05	H21	
17	公営企業金融公庫	17. 10. 28	634,000,000	0	634,000,000	0	2.05	H21	
17	公営企業金融公庫	17. 10. 28	596,000,000	0	596,000,000	0	2.05	H21	
17	公営企業金融公庫	17. 10. 28	981,000,000	0	981,000,000	0	2.05	H22	
18	公営企業金融公庫	18. 10. 31	26,300,000	0	26,300,000	0	2.55	H20	
18	公営企業金融公庫	18. 10. 31	201,100,000	0	201,100,000	0	2.55	H20	
18	公営企業金融公庫	18. 10. 31	209,100,000	0	209,100,000	0	2.55	H21	
19	公営企業金融公庫	20. 3. 21	544,100,000	0	544,100,000	0	2.40	H21	
19	公営企業金融公庫	20. 3. 21	92,100,000	0	92,100,000	0	2.40	H22	
小 計				124,568,706,889	0	124,568,706,889	0		
北総地区 事業債	昭45	千葉興業銀行	昭46. 9. 1	60,000,000	0	60,000,000	0	7.10	S52
	45	大蔵省	46. 12. 25	340,000,000	0	340,000,000	0	6.50	H12
	46	公営企業金融公庫	47. 3. 31	100,000,000	0	100,000,000	0	6.70	H 6
	46	公営企業金融公庫	47. 7. 28	107,000,000	0	107,000,000	0	6.70	H 6
	46	大蔵省	47. 12. 25	238,000,000	0	238,000,000	0	6.50	H13
	46	千葉銀行	47. 12. 25	250,000,000	0	250,000,000	0	6.80	S56
	47	公営企業金融公庫	48. 7. 30	280,000,000	0	280,000,000	0	6.40	H 7
	47	千葉銀行	48. 9. 29	340,000,000	0	340,000,000	0	7.00	S57

種 別	許可 年度	引 受 先	発 行 年月日	発 行 総 額	償 還 高		未償還残高	利 率	償還 終期
					当年度償還高	償還高累計			
			年 月 日	円	円	円	円	年利%	年度
北総地区 事業債	昭47	大蔵省	昭48. 12. 25	500,000,000	0	500,000,000	0	6.75	H14
	48	公営企業金融公庫	49. 3. 20	300,000,000	0	300,000,000	0	7.70	H10
	48	公営企業金融公庫	49. 5. 30	140,000,000	0	140,000,000	0	7.70	H10
	48	千葉銀行	49. 8. 31	379,000,000	0	379,000,000	0	8.50	S58
	48	大蔵省	49. 10. 30	981,000,000	0	981,000,000	0	8.00	H16
	49	公営企業金融公庫	50. 3. 22	150,000,000	0	150,000,000	0	8.20	H14
	49	千葉銀行	50. 4. 15	150,000,000	0	150,000,000	0	9.10	S59
	49	大蔵省	50. 5. 27	700,000,000	0	700,000,000	0	8.00	H16
	50	公営企業金融公庫	51. 4. 30	300,000,000	0	300,000,000	0	7.70	H15
	50	大蔵省	51. 10. 28	700,000,000	0	700,000,000	0	7.50	H18
	51	公営企業金融公庫	52. 8. 29	400,000,000	0	400,000,000	0	6.95	H16
	51	公営企業金融公庫	53. 1. 30	440,000,000	0	440,000,000	0	6.70	H17
	52	公営企業金融公庫	54. 3. 22	400,000,000	0	400,000,000	0	6.25	H18
	53	公営企業金融公庫	55. 1. 28	209,000,000	0	209,000,000	0	7.25	H19
	54	公営企業金融公庫	55. 3. 28	44,000,000	0	44,000,000	0	7.25	H19
	54	公営企業金融公庫	55. 8. 29	40,000,000	0	40,000,000	0	8.60	H17
	55	公営企業金融公庫	56. 3. 30	30,000,000	0	30,000,000	0	8.10	H17
	55	公営企業金融公庫	57. 3. 29	20,000,000	0	20,000,000	0	7.40	H21
	平17	公営企業金融公庫	平17. 10. 28	8,000,000	0	8,000,000	0	2.05	H21
17	公営企業金融公庫	17. 10. 28	8,000,000	0	8,000,000	0	2.05	H22	
19	公営企業金融公庫	20. 3. 21	2,900,000	0	2,900,000	0	2.40	H21	
小 計				7,616,900,000	0	7,616,900,000	0		
四拡統合 事業債	昭57	公営企業金融公庫	昭58. 3. 22	1,473,000,000	0	1,473,000,000	0	7.40	H22
	57	公営企業金融公庫	58. 8. 17	1,848,000,000	0	1,848,000,000	0	7.40	H22
	57	大蔵省	58. 8. 19	2,386,413,639	0	2,386,413,639	0	7.30	H16
	58	公営企業金融公庫	59. 3. 22	1,485,000,000	0	1,485,000,000	0	7.20	H23
	58	公営企業金融公庫	59. 3. 29	1,370,000,000	0	1,370,000,000	0	7.20	H23
	58	公営企業金融公庫	59. 9. 21	763,000,000	0	763,000,000	0	7.20	H24
	58	大蔵省	59. 9. 25	301,471	0	301,471	0	7.10	S62
	59	公営企業金融公庫	60. 3. 20	200,000,000	0	200,000,000	0	7.20	H24
	59	市場公募債	60. 3. 25	1,000,000,000	0	1,000,000,000	0	6.90	H 6
	59	公営企業金融公庫	60. 3. 29	923,000,000	0	923,000,000	0	7.20	H24
	59	公営企業金融公庫	60. 10. 17	389,000,000	0	389,000,000	0	6.90	H25
	59	大蔵省	61. 3. 25	1,147,273,396	0	1,147,273,396	0	6.30	H16
	60	市場公募債	61. 3. 25	1,000,000,000	0	1,000,000,000	0	5.80	H 7
	60	公営企業金融公庫	61. 3. 28	805,000,000	0	805,000,000	0	6.40	H25
	60	大蔵省	62. 3. 25	527,791,158	0	527,791,158	0	5.20	H16
	60	公営企業金融公庫	62. 3. 25	355,000,000	0	355,000,000	0	5.40	H25
	61	公営企業金融公庫	62. 3. 25	390,000,000	0	390,000,000	0	5.40	H25
	61	市場公募債	62. 3. 25	2,000,000,000	0	2,000,000,000	0	5.10	H 8
	61	公営企業金融公庫	62. 6. 18	464,000,000	0	464,000,000	0	4.70	H25
	58	大蔵省	62. 9. 25	2,435,157,074	0	2,435,157,074	0	7.10	H16
	61	公営企業金融公庫	62. 11. 10	80,000,000	0	80,000,000	0	5.30	H25
	62	厚生省	63. 3. 17	229,513,000	0	229,513,000	0	無利子	H 9
	61	大蔵省	63. 3. 25	340,191,842	0	340,191,842	0	5.00	H16
	62	市場公募債	63. 3. 25	1,000,000,000	0	1,000,000,000	0	4.80	H 9
	63	厚生省	63. 11. 9	88,343,000	0	88,343,000	0	無利子	H10
	63	厚生省	63. 12. 21	138,400,000	0	138,400,000	0	無利子	H10
	62	公営企業金融公庫	平元. 3. 24	837,000,000	0	837,000,000	0	4.95	H25
	62	大蔵省	元. 3. 27	308,504,686	0	308,504,686	0	4.85	H30
	63	厚生省	元. 3. 27	617,596,000	0	617,596,000	0	無利子	H10
	63	千葉銀行	元. 3. 31	2,000,000,000	0	2,000,000,000	0	4.80	H 7
	平元	厚生省	元. 11. 24	59,345,000	0	59,345,000	0	無利子	H11

種 別	許可 年度	引 受 先	発 行 年月日	発 行 総 額	償 還 高		未償還残高	利 率	償還 終期
					当年度償還高	償還高累計			
			年 月 日	円	円	円	円	年利%	年度
四 拡 統 合 事 業 債	昭63	公営企業金融公庫	平元. 12. 21	496, 000, 000	0	496, 000, 000	0	5. 20	H25
	平元	厚生省	元. 12. 25	107, 596, 000	0	107, 596, 000	0	無利子	H11
	昭63	大蔵省	2. 1. 25	198, 703, 790	0	198, 703, 790	0	5. 40	R 1
	63	厚生省	2. 2. 28	19, 261, 000	0	19, 261, 000	0	無利子	H10
	平元	市場公募債	2. 3. 23	1, 000, 000, 000	0	1, 000, 000, 000	0	6. 60	H11
	元	厚生省	2. 3. 23	282, 931, 000	0	282, 931, 000	0	無利子	H11
	元	公営企業金融公庫	2. 3. 26	350, 000, 000	0	350, 000, 000	0	6. 30	H29
	元	厚生省	2. 3. 29	276, 396, 000	0	276, 396, 000	0	無利子	H11
	2	厚生省	2. 12. 21	10, 779, 000	0	10, 779, 000	0	無利子	H12
	元	大蔵省	3. 3. 25	341, 106, 218	0	341, 106, 218	0	6. 60	H16
	2	市場公募債	3. 3. 25	400, 000, 000	0	400, 000, 000	0	6. 40	H12
	元	厚生省	3. 3. 27	46, 394, 000	0	46, 394, 000	0	無利子	H11
	元	公営企業金融公庫	3. 3. 28	574, 000, 000	0	574, 000, 000	0	6. 70	H30
	2	公営企業金融公庫	3. 3. 28	1, 200, 000, 000	0	1, 200, 000, 000	0	6. 65	H30
	2	厚生省	3. 3. 29	58, 974, 000	0	58, 974, 000	0	無利子	H12
	3	厚生省	3. 12. 24	84, 612, 000	0	84, 612, 000	0	無利子	H13
	2	大蔵省	4. 3. 25	923, 000, 000	0	923, 000, 000	0	5. 50	R 3
	3	市場公募債	4. 3. 25	400, 000, 000	0	400, 000, 000	0	5. 70	H13
	2	公営企業金融公庫	4. 3. 26	1, 451, 000, 000	0	1, 451, 000, 000	0	5. 60	H25
	3	公営企業金融公庫	4. 3. 26	2, 000, 000, 000	0	2, 000, 000, 000	0	5. 60	H25
	2	厚生省	4. 3. 31	11, 224, 000	0	11, 224, 000	0	無利子	H12
	3	厚生省	4. 3. 31	224, 672, 000	0	224, 672, 000	0	無利子	H13
	4	市場公募債	5. 3. 16	567, 000, 000	0	567, 000, 000	0	4. 30	H14
	3	大蔵省	5. 3. 25	1, 920, 000, 000	123, 310, 760	1, 920, 000, 000	0	4. 40	R 4
	3	公営企業金融公庫	5. 3. 26	560, 000, 000	0	560, 000, 000	0	4. 45	H25
	4	公営企業金融公庫	5. 3. 26	1, 000, 000	0	1, 000, 000	0	4. 50	H25
	4	公営企業金融公庫	5. 3. 26	4, 498, 000, 000	0	4, 498, 000, 000	0	4. 45	H25
	4	大蔵省	6. 3. 23	8, 780, 000, 000	505, 449, 736	8, 255, 933, 003	524, 066, 997	3. 65	R 5
	4	公営企業金融公庫	6. 3. 23	1, 354, 000, 000	0	1, 354, 000, 000	0	3. 70	R 3
	5	公営企業金融公庫	6. 3. 23	3, 928, 000, 000	0	3, 928, 000, 000	0	3. 70	R 3
	5	市場公募債	6. 3. 25	744, 000, 000	0	744, 000, 000	0	4. 40	H15
	昭59	市場公募債	7. 3. 17	580, 000, 000	0	580, 000, 000	0	4. 50	H16
	平 5	大蔵省	7. 3. 27	6, 664, 000, 000	399, 786, 472	5, 807, 123, 861	856, 876, 139	4. 65	R 6
5	公営企業金融公庫	7. 3. 27	2, 736, 000, 000	0	2, 736, 000, 000	0	4. 70	H25	
昭60	市場公募債	7. 8. 25	580, 000, 000	0	580, 000, 000	0	3. 00	H17	
63	千葉銀行	8. 3. 21	1, 400, 000, 000	0	1, 400, 000, 000	0	3. 30	H17	
61	市場公募債	8. 8. 22	1, 151, 000, 000	0	1, 151, 000, 000	0	3. 40	H18	
62	市場公募債	9. 8. 25	580, 000, 000	0	580, 000, 000	0	2. 50	H19	
平元	市場公募債	11. 8. 19	579, 000, 000	0	579, 000, 000	0	1. 80	H21	
4	市場公募債	14. 8. 20	328, 000, 000	0	328, 000, 000	0	1. 30	H24	
5	市場公募債	15. 6. 25	431, 000, 000	0	431, 000, 000	0	0. 50	H25	
昭57	財務省	17. 3. 25	2, 392, 586, 361	0	2, 392, 586, 361	0	7. 30	H19	
58	財務省	17. 3. 25	3, 064, 541, 455	0	3, 064, 541, 455	0	7. 10	H19	
59	財務省	17. 3. 25	1, 613, 726, 604	0	1, 613, 726, 604	0	6. 30	H20	
60	財務省	17. 3. 25	633, 208, 842	0	633, 208, 842	0	5. 20	H28	
61	財務省	17. 3. 25	515, 808, 158	0	515, 808, 158	0	5. 00	H29	
62	財務省	17. 3. 25	528, 495, 314	0	528, 495, 314	0	4. 85	H30	
63	財務省	17. 3. 25	459, 296, 210	0	459, 296, 210	0	5. 40	R 1	
平元	財務省	17. 3. 25	1, 007, 893, 782	0	1, 007, 893, 782	0	6. 60	H20	
18	公営企業金融公庫	18. 10. 31	447, 400, 000	0	447, 400, 000	0	2. 55	H23	
19	公営企業金融公庫	20. 3. 21	99, 300, 000	0	99, 300, 000	0	2. 40	H22	
19	公営企業金融公庫	20. 3. 21	385, 700, 000	0	385, 700, 000	0	2. 40	H23	
19	公営企業金融公庫	20. 3. 21	355, 900, 000	0	355, 900, 000	0	2. 40	H23	
19	公営企業金融公庫	20. 3. 21	218, 100, 000	0	218, 100, 000	0	2. 40	H24	
19	公営企業金融公庫	20. 3. 21	61, 300, 000	0	61, 300, 000	0	2. 40	H24	
19	公営企業金融公庫	20. 3. 21	285, 700, 000	0	285, 700, 000	0	2. 40	H24	
小 計				86, 567, 436, 000	1, 028, 546, 968	85, 186, 492, 864	1, 380, 943, 136		

種 別	許可 年度	引 受 先	発 行 年月日	発 行 総 額	償 還 高		未償還残高	利 率	償還 終期
					当年度償還高	償還高累計			
			年 月 日	円	円	円	円	年利%	年度
配水管整備 事業債	昭48	千葉銀行	昭49. 5. 31	500,000,000	0	500,000,000	0	8.50	S58
	49	千葉銀行	50. 3. 31	400,000,000	0	400,000,000	0	9.10	S59
	49	千葉銀行	50. 9. 30	800,000,000	0	800,000,000	0	9.10	S60
	49	千葉銀行	51. 3. 16	200,000,000	0	200,000,000	0	8.60	S60
	50	公営企業金融公庫	51. 3. 22	300,000,000	0	300,000,000	0	7.70	H15
	50	千葉銀行	51. 4. 5	500,000,000	0	500,000,000	0	8.60	S60
	50	千葉銀行	51. 11. 22	1,000,000,000	0	1,000,000,000	0	8.60	S61
	51	公営企業金融公庫	52. 3. 20	1,000,000,000	0	1,000,000,000	0	7.70	H16
	51	公営企業金融公庫	53. 2. 27	1,100,000,000	0	1,100,000,000	0	6.70	H17
	52	公営企業金融公庫	53. 5. 10	1,000,000,000	0	1,000,000,000	0	6.25	H17
	52	公営企業金融公庫	54. 2. 26	1,207,000,000	0	1,207,000,000	0	6.25	H18
	53	公営企業金融公庫	54. 3. 22	1,000,000,000	0	1,000,000,000	0	6.25	H18
	52	千葉銀行	54. 3. 31	553,000,000	0	553,000,000	0	6.60	S63
	53	公営企業金融公庫	54. 12. 24	1,000,000,000	0	1,000,000,000	0	7.25	H19
	53	公営企業金融公庫	55. 1. 28	977,000,000	0	977,000,000	0	7.25	H19
	54	公営企業金融公庫	55. 3. 28	2,600,000,000	0	2,600,000,000	0	7.25	H19
	54	公営企業金融公庫	55. 12. 25	1,435,000,000	0	1,435,000,000	0	8.10	H17
	55	公営企業金融公庫	56. 3. 30	3,380,000,000	0	3,380,000,000	0	8.10	H17
	55	公営企業金融公庫	56. 9. 22	1,605,000,000	0	1,605,000,000	0	7.60	H19
	56	公営企業金融公庫	57. 3. 29	2,800,000,000	0	2,800,000,000	0	7.40	H21
	56	公営企業金融公庫	57. 8. 30	1,450,000,000	0	1,450,000,000	0	7.40	H21
	57	公営企業金融公庫	58. 3. 22	3,480,000,000	0	3,480,000,000	0	7.40	H22
	57	公営企業金融公庫	58. 8. 29	996,000,000	0	996,000,000	0	7.40	H22
	58	公営企業金融公庫	59. 3. 29	1,800,000,000	0	1,800,000,000	0	7.20	H23
	58	公営企業金融公庫	59. 9. 21	1,683,000,000	0	1,683,000,000	0	7.20	H24
	59	公営企業金融公庫	60. 3. 20	100,000,000	0	100,000,000	0	7.20	H24
	59	市場公募債	60. 3. 25	1,000,000,000	0	1,000,000,000	0	6.90	H 6
	59	公営企業金融公庫	60. 3. 29	2,077,000,000	0	2,077,000,000	0	7.20	H24
	58	千葉銀行	60. 3. 30	940,000,000	0	940,000,000	0	6.90	H 6
	59	公営企業金融公庫	60. 10. 17	445,000,000	0	445,000,000	0	6.90	H25
	59	大蔵省	60. 10. 25	488,000,000	0	488,000,000	0	6.80	H27
	60	市場公募債	61. 3. 25	1,000,000,000	0	1,000,000,000	0	5.80	H 7
	60	公営企業金融公庫	61. 3. 28	655,000,000	0	655,000,000	0	6.40	H25
	60	大蔵省	62. 1. 26	1,302,000,000	0	1,302,000,000	0	6.05	H28
	60	公営企業金融公庫	62. 1. 30	647,000,000	0	647,000,000	0	6.15	H26
	61	公営企業金融公庫	62. 3. 25	688,000,000	0	688,000,000	0	5.40	H25
	61	公営企業金融公庫	62. 6. 18	320,000,000	0	320,000,000	0	4.70	H25
	61	公営企業金融公庫	62. 8. 20	79,000,000	0	79,000,000	0	4.70	H25
	61	大蔵省	62. 11. 25	1,086,000,000	0	1,086,000,000	0	5.20	H29
	62	公営企業金融公庫	63. 3. 25	545,000,000	0	545,000,000	0	5.10	H25
	62	大蔵省	63. 12. 26	545,000,000	0	545,000,000	0	5.10	H30
	63	公営企業金融公庫	平元. 6. 30	600,000,000	0	600,000,000	0	4.95	H25
	63	大蔵省	2. 1. 25	796,000,000	0	796,000,000	0	5.40	R 1
	平元	公営企業金融公庫	2. 3. 26	300,000,000	0	300,000,000	0	6.30	H29
元	大蔵省	3. 3. 25	815,000,000	0	815,000,000	0	6.60	R 2	
元	公営企業金融公庫	3. 3. 28	258,000,000	0	258,000,000	0	6.70	H30	
2	公営企業金融公庫	3. 3. 28	400,000,000	0	400,000,000	0	6.65	H30	
2	大蔵省	4. 3. 25	212,000,000	0	212,000,000	0	5.50	R 3	
2	公営企業金融公庫	4. 3. 26	52,000,000	0	52,000,000	0	5.65	H25	
2	公営企業金融公庫	4. 3. 26	336,000,000	0	336,000,000	0	5.60	H25	
3	公営企業金融公庫	4. 3. 26	300,000,000	0	300,000,000	0	5.65	H25	
3	大蔵省	5. 3. 25	440,000,000	28,258,716	440,000,000	0	4.40	R 4	
3	公営企業金融公庫	5. 3. 26	260,000,000	0	260,000,000	0	4.50	H25	
4	公営企業金融公庫	5. 3. 26	80,000,000	0	80,000,000	0	4.45	H25	
4	大蔵省	6. 3. 23	120,000,000	6,908,197	112,837,354	7,162,646	3.65	R 5	

種 別	許可 年度	引 受 先	発 行 年月日	発 行 総 額	償 還 高		未償還残高	利 率	償還 終期
					当年度償還高	償還高累計			
			年 月 日	円	円	円	円	年利%	年度
配水管整備 事業債	平5	公営企業金融公庫	平6. 3. 23	50,000,000	0	50,000,000	0	3.70	R 3
	5	大蔵省	6. 12. 26	50,000,000	3,093,838	45,078,205	4,921,795	4.75	R 6
	昭59	市場公募債	7. 3. 17	580,000,000	0	580,000,000	0	4.50	H16
	平6	市場公募債	7. 3. 17	35,000,000	0	35,000,000	0	4.50	H16
	6	公営企業金融公庫	7. 3. 27	30,000,000	0	30,000,000	0	4.70	H25
	昭60	市場公募債	7. 8. 25	580,000,000	0	580,000,000	0	3.00	H17
	平6	大蔵省	7. 11. 30	35,000,000	1,836,975	30,148,345	4,851,655	3.15	R 7
	7	公営企業金融公庫	8. 3. 22	194,000,000	11,333,422	182,301,007	11,698,993	3.20	R 5
	7	大蔵省	9. 1. 31	129,000,000	6,450,811	104,901,759	24,098,241	2.90	R 8
	8	公営企業金融公庫	9. 3. 26	227,000,000	12,510,761	200,890,878	26,109,122	2.85	R 6
	8	大蔵省	9. 9. 25	278,000,000	13,185,072	214,440,177	63,559,823	2.50	R 9
	9	公営企業金融公庫	10. 3. 25	375,000,000	19,153,259	315,020,182	59,979,818	2.15	R 7
	9	大蔵省	11. 1. 29	563,000,000	25,641,368	411,490,537	151,509,463	2.20	R10
	10	公営企業金融公庫	11. 3. 24	212,000,000	10,567,075	167,453,374	44,546,626	2.10	R 8
	10	大蔵省	11. 3. 25	496,000,000	22,236,213	352,370,829	143,629,171	2.10	R10
	11	公営企業金融公庫	12. 3. 22	448,000,000	21,758,519	332,468,724	115,531,276	2.00	R 9
	11	大蔵省	12. 3. 24	593,000,000	25,933,774	396,266,334	196,733,666	2.00	R11
	12	公営企業金融公庫	13. 3. 22	1,584,000,000	74,324,639	1,111,466,420	472,533,580	1.65	R10
	13	公営企業金融公庫	14. 3. 22	579,000,000	27,189,148	371,069,298	207,930,702	2.20	R11
	14	公営企業金融公庫	15. 3. 25	1,009,000,000	45,440,481	623,478,753	385,521,247	1.30	R12
	15	公営企業金融公庫	16. 3. 23	870,000,000	38,976,730	483,963,205	386,036,795	1.90	R13
	16	公営企業金融公庫	17. 3. 23	693,000,000	30,473,078	350,549,845	342,450,155	2.10	R14
	17	公営企業金融公庫	17. 10. 28	362,000,000	0	362,000,000	0	2.05	H21
	17	公営企業金融公庫	17. 10. 28	977,000,000	0	977,000,000	0	2.05	H22
	17	公営企業金融公庫	18. 3. 23	1,135,000,000	48,920,479	527,425,544	607,574,456	2.00	R15
	18	公営企業金融公庫	18. 10. 31	392,300,000	0	392,300,000	0	2.55	H21
	18	公営企業金融公庫	18. 10. 31	1,195,300,000	0	1,195,300,000	0	2.55	H23
	18	公営企業金融公庫	19. 3. 23	1,109,000,000	46,770,217	464,457,655	644,542,345	2.10	R16
	19	公営企業金融公庫	20. 3. 21	417,100,000	0	417,100,000	0	2.40	H21
	19	公営企業金融公庫	20. 3. 21	213,300,000	0	213,300,000	0	2.40	H22
	19	公営企業金融公庫	20. 3. 25	1,129,000,000	46,696,405	426,745,231	702,254,769	2.05	R17
	20	地方公営企業等金融機構	21. 3. 25	1,276,000,000	52,008,412	434,493,289	841,506,711	1.90	R18
	21	財務省	22. 3. 25	1,020,000,000	36,339,615	270,528,790	749,471,210	2.10	R21
	22	財務省	23. 3. 25	751,000,000	26,570,129	175,858,887	575,141,113	1.90	R22
28	財務省	29. 3. 27	6,000,000,000	223,143,192	223,143,192	5,776,856,808	0.60	R28	
29	財務省	30. 3. 26	4,200,000,000	0	0	4,200,000,000	0.60	R29	
30	財務省	31. 3. 25	4,000,000,000	0	0	4,000,000,000	0.50	R30	
令元	財務省	令2. 3. 25	5,400,000,000	0	0	5,400,000,000	0.30	R31	
2	財務省	3. 3. 25	7,000,000,000	0	0	7,000,000,000	0.50	R32	
3	三菱UFJ銀行	4. 2. 25	2,000,000,000	0	0	2,000,000,000	0.58	R33	
3	財務省	4. 9. 26	11,000,000,000	0	0	11,000,000,000	0.90	R34	
4	財務省	5. 3. 27	3,000,000,000	0	0	3,000,000,000	1.30	R34	
小 計				111,839,000,000	905,720,525	62,692,847,814	49,146,152,186		
配水管更生 事業債	昭53	千葉銀行	昭55. 3. 31	299,000,000	0	299,000,000	0	8.00	H 1
	54	千葉銀行	56. 3. 31	535,000,000	0	535,000,000	0	8.10	H 2
	55	千葉銀行	57. 3. 31	640,000,000	0	640,000,000	0	7.80	H 3
小 計				1,474,000,000	0	1,474,000,000	0		
老朽管更新 事業債	平4	公営企業金融公庫	平5. 3. 26	440,000,000	0	440,000,000	0	4.45	H25
	4	大蔵省	6. 3. 23	660,000,000	37,995,082	620,605,442	39,394,558	3.65	R 5
	5	公営企業金融公庫	6. 3. 23	650,000,000	0	650,000,000	0	3.70	R 3
	5	大蔵省	6. 12. 26	650,000,000	40,219,894	586,016,673	63,983,327	4.75	R 6
	6	市場公募債	7. 3. 17	702,000,000	0	702,000,000	0	4.50	H16
	6	公営企業金融公庫	7. 3. 27	1,122,000,000	0	1,122,000,000	0	4.70	H25
	6	大蔵省	7. 12. 25	1,482,000,000	77,782,780	1,276,567,016	205,432,984	3.15	R 7
	7	公営企業金融公庫	8. 3. 22	3,595,000,000	210,018,820	3,378,206,813	216,793,187	3.20	R 5
	7	大蔵省	9. 1. 31	3,195,000,000	159,770,091	2,598,148,212	596,851,788	2.90	R 8
	8	公営企業金融公庫	9. 3. 26	4,848,000,000	267,190,178	4,290,391,986	557,608,014	2.85	R 6
	8	大蔵省	10. 1. 30	5,118,000,000	236,749,123	3,989,237,303	1,128,762,697	2.10	R 9
	9	公営企業金融公庫	10. 3. 25	3,566,000,000	182,134,724	2,995,631,924	570,368,076	2.15	R 7
	9	大蔵省	11. 1. 29	5,348,000,000	243,570,229	3,908,794,658	1,439,205,342	2.20	R10
	10	公営企業金融公庫	11. 3. 24	2,758,000,000	137,471,661	2,178,473,621	579,526,379	2.10	R 8
10	大蔵省	11. 3. 25	3,707,000,000	166,188,791	2,633,545,679	1,073,454,321	2.10	R10	
11	市場公募債	12. 1. 25	2,000,000,000	0	2,000,000,000	0	1.80	H21	
11	公営企業金融公庫	12. 3. 22	1,860,000,000	90,336,710	1,380,338,900	479,661,100	2.00	R 9	

種 別	許可 年度	引 受 先	発 行 年月日	発 行 総 額	償 還 高		未償還残高	利 率	償還 終期	
					当年度償還高	償還高累計				
			年 月 日	円	円	円	円	年利%	年度	
老朽管更新 事業債	平11	大蔵省	平12. 3. 24	2,253,000,000	98,530,847	1,505,544,772	747,455,228	2.00	R11	
	12	市場公募債	13. 1. 25	1,491,000,000	0	1,491,000,000	0	1.70	H22	
	12	公営企業金融公庫	13. 3. 22	1,785,000,000	83,755,986	1,252,504,771	532,495,229	1.65	R10	
	12	財務省	13. 3. 26	1,950,000,000	82,587,618	1,239,704,266	710,295,734	1.60	R12	
	13	公営企業金融公庫	14. 3. 22	2,831,000,000	132,940,376	1,814,330,200	1,016,669,800	2.20	R11	
	13	財務省	14. 3. 25	2,948,000,000	124,366,152	1,697,311,764	1,250,688,236	2.20	R13	
	14	財務省	15. 3. 25	519,000,000	21,183,815	292,619,837	226,380,163	1.20	R14	
	14	公営企業金融公庫	15. 3. 25	2,551,000,000	114,884,705	1,576,307,523	974,692,477	1.30	R12	
	15	公営企業金融公庫	16. 3. 23	992,000,000	44,442,433	551,829,309	440,170,691	1.90	R13	
	16	公営企業金融公庫	17. 3. 23	235,000,000	10,333,584	118,873,324	116,126,676	2.10	R14	
	17	公営企業金融公庫	18. 3. 23	100,000,000	4,310,174	46,469,210	53,530,790	2.00	R15	
	18	公営企業金融公庫	19. 3. 23	259,000,000	10,922,891	108,471,176	150,528,824	2.10	R16	
	19	公営企業金融公庫	20. 3. 25	63,000,000	2,605,734	23,813,063	39,186,937	2.05	R17	
	20	地方公営企業等金融機構	21. 3. 25	55,000,000	2,241,742	18,728,160	36,271,840	1.90	R18	
	21	地方公共団体金融機構	22. 3. 25	19,000,000	676,915	5,039,262	13,960,738	2.10	R21	
	22	財務省	23. 3. 25	4,000,000	141,519	936,666	3,063,334	1.90	R22	
	小 計				59,756,000,000	2,583,352,574	46,493,441,530	13,262,558,470		
	ちば21新水道 事業債	平 6	公営企業金融公庫	平 7. 3. 27	2,079,000,000	0	2,079,000,000	0	4.75	H25
		6	公営企業金融公庫	7. 3. 27	5,630,000,000	0	5,630,000,000	0	4.70	H25
		6	千葉銀行	7. 3. 31	2,312,000,000	0	2,312,000,000	0	4.50	H16
		6	大蔵省	8. 3. 14	8,743,000,000	451,761,176	7,299,825,373	1,443,174,627	3.15	R 7
		7	公営企業金融公庫	8. 3. 22	1,752,000,000	102,613,104	1,646,024,873	105,975,127	3.25	R 5
7		公営企業金融公庫	8. 3. 22	7,579,000,000	442,019,834	7,122,722,373	456,277,627	3.20	R 5	
7		市場公募債	8. 3. 25	2,000,000,000	0	2,000,000,000	0	3.30	H17	
7		大蔵省	9. 3. 25	839,842,385	0	839,842,385	0	2.80	H16	
8		市場公募債	9. 3. 25	2,000,000,000	0	2,000,000,000	0	2.60	H18	
8		公営企業金融公庫	9. 3. 26	908,000,000	49,848,454	803,969,613	104,030,387	2.85	R 6	
8		公営企業金融公庫	9. 3. 26	1,164,000,000	64,147,318	1,030,029,354	133,970,646	2.90	R 6	
9		市場公募債	10. 3. 19	2,000,000,000	0	2,000,000,000	0	2.00	H19	
8		大蔵省	10. 3. 25	286,740,422	0	286,740,422	0	2.10	H16	
8		公営企業金融公庫	10. 3. 25	2,118,000,000	107,756,961	1,780,551,272	337,448,728	2.15	R 7	
9		公営企業金融公庫	10. 3. 25	1,001,000,000	50,793,007	841,779,457	159,220,543	2.20	R 7	
9		公営企業金融公庫	10. 3. 25	930,000,000	47,025,988	782,734,715	147,265,285	2.15	R 7	
10		市場公募債	11. 1. 20	2,000,000,000	0	2,000,000,000	0	1.90	H20	
9		公営企業金融公庫	11. 1. 26	625,000,000	29,640,947	518,058,973	106,941,027	1.35	R 8	
9		大蔵省	11. 1. 29	124,925,255	0	124,925,255	0	2.20	H16	
10		公営企業金融公庫	11. 3. 24	1,085,000,000	53,506,896	859,435,997	225,564,003	2.10	R 8	
10		公営企業金融公庫	11. 3. 24	1,063,000,000	52,421,964	842,009,645	220,990,355	2.10	R 8	
10		大蔵省	12. 1. 20	53,192,729	0	53,192,729	0	2.10	H16	
11		公営企業金融公庫	12. 3. 22	663,000,000	30,584,996	500,602,752	162,397,248	2.00	R 9	
11		公営企業金融公庫	12. 3. 22	433,000,000	19,974,817	326,939,656	106,060,344	2.00	R 9	
11		大蔵省	12. 9. 25	31,008,169	0	31,008,169	0	2.00	H16	
12		財務省	13. 3. 26	103,000,000	0	103,000,000	0	1.60	H16	
13		厚生労働省	14. 3. 29	47,194,000	0	47,194,000	0	無利子	H18	
13		財務省	15. 2. 20	42,000,000	0	42,000,000	0	1.40	H16	
14		公営企業金融公庫	15. 3. 25	46,000,000	2,065,635	28,474,962	17,525,038	1.30	R12	
15		公営企業金融公庫	16. 3. 23	1,137,000,000	50,938,555	632,489,842	504,510,158	1.90	R13	
14		財務省	16. 3. 25	6,867,162	0	6,867,162	0	2.00	H16	
15		公営企業金融公庫	16.12.24	398,000,000	17,674,292	211,327,870	186,672,130	2.00	R14	
15	財務省	16.12.27	3,390,000,000	135,481,296	1,610,421,460	1,779,578,540	2.10	R16		
7	財務省	17. 3. 1	8,684,157,615	465,652,396	6,686,498,195	1,997,659,420	2.80	R 8		
8	財務省	17. 3. 1	4,067,259,578	198,540,070	3,009,892,955	1,057,366,623	2.10	R 9		
11	財務省	17. 3. 1	586,991,831	25,416,848	379,352,068	207,639,763	2.00	R12		
12	財務省	17. 3. 1	1,398,000,000	59,208,970	888,772,597	509,227,403	1.60	R12		
14	財務省	17. 3. 1	2,371,132,838	95,762,598	1,181,796,395	1,189,336,443	2.00	R15		
16	公営企業金融公庫	17. 3. 23	4,470,000,000	196,557,956	2,261,122,382	2,208,877,618	2.10	R14		
9	財務省	17. 3. 25	2,132,074,745	101,767,224	1,530,753,584	601,321,161	2.20	R10		
10	財務省	17. 3. 25	2,010,807,271	90,596,960	1,373,461,550	637,345,721	2.10	R11		
13	財務省	17. 3. 25	1,799,000,000	74,138,358	1,040,614,000	758,386,000	1.40	R14		
16	財務省	17. 9. 30	1,424,000,000	55,819,495	623,895,914	800,104,086	2.00	R17		

種 別	許可 年度	引 受 先	発 行 年月日	発 行 総 額	償 還 高		未償還残高	利 率	償還 終期	
					当年度償還高	償還高累計				
			年 月 日	円	円	円	円	年利%	年度	
ちば21新水道 事業債	平16	公営企業金融公庫	平 17. 9. 30	279,000,000	12,149,863	136,540,924	142,459,076	1.90	R15	
		公営企業金融公庫	18. 3. 23	6,488,000,000	279,644,113	3,014,922,395	3,473,077,605	2.00	R15	
	公営企業金融公庫	19. 3. 23	803,000,000	33,865,179	336,302,522	466,697,478	2.10	R16		
	公営企業金融公庫	19. 3. 23	3,571,000,000	150,600,940	1,495,562,022	2,075,437,978	2.10	R16		
	財務省	19. 3. 26	1,940,000,000	73,586,777	730,762,972	1,209,237,028	2.10	R18		
	財務省	20. 1. 28	4,606,000,000	172,896,289	1,647,184,967	2,958,815,033	2.10	R19		
	公営企業金融公庫	20. 1. 31	38,000,000	1,585,934	15,109,212	22,890,788	2.10	R17		
	公営企業金融公庫	20. 3. 25	1,139,000,000	47,110,014	430,525,082	708,474,918	2.05	R17		
	財務省	21. 1. 27	1,099,000,000	40,764,585	357,832,897	741,167,103	1.90	R20		
	地方公営企業等金融機構	21. 1. 29	32,000,000	1,321,000	11,643,134	20,356,866	1.80	R18		
	地方公営企業等金融機構	21. 3. 25	1,232,000,000	50,215,018	419,510,762	812,489,238	1.90	R18		
	財務省	21.11.25	1,184,000,000	42,625,371	335,449,568	848,550,432	2.10	R21		
	地方公共団体金融機構	22. 3. 25	495,000,000	17,635,402	131,286,030	363,713,970	2.10	R21		
	地方公共団体金融機構	23. 3. 24	76,000,000	2,688,854	17,796,638	58,203,362	1.90	R22		
	財務省	23. 3. 25	999,000,000	35,344,286	233,932,129	765,067,871	1.90	R22		
	財務省	23. 3. 25	1,019,000,000	36,051,879	238,615,455	780,384,545	1.90	R22		
	財務省	24. 3. 26	2,000,000,000	70,533,658	405,835,118	1,594,164,882	1.70	R23		
	財務省	25. 3. 25	200,000,000	7,057,491	34,256,037	165,743,963	1.50	R24		
	財務省	30. 3. 26	800,000,000	0	0	800,000,000	0.60	R29		
	財務省	31. 3. 25	1,000,000,000	0	0	1,000,000,000	0.50	R30		
	令元 財務省	令2. 3. 25	600,000,000	0	0	600,000,000	0.30	R31		
	小 計				111,134,194,000	4,147,392,768	75,362,395,813	35,771,798,187		
	水質センター 建設事業債	平 8	大蔵省	平 9. 3. 25	598,000,000	29,286,880	472,358,615	125,641,385	2.80	R 8
			公営企業金融公庫	9. 3. 26	490,000,000	27,005,608	433,641,103	56,358,897	2.85	R 6
	小 計				1,088,000,000	56,292,488	905,999,718	182,000,282		
	福増浄水場高度 浄水処理事業債	平12	市場公募債	平13. 1. 25	509,000,000	0	509,000,000	0	1.70	H22
			公営企業金融公庫	14. 3. 22	466,000,000	0	466,000,000	0	1.20	H23
	小 計				975,000,000	0	975,000,000	0		
	船橋合同庁舎 建設事業債	平13	財務省	平14.12.13	584,000,000	24,149,692	334,321,664	249,678,336	1.60	R14
			財務省	15. 3. 25	341,000,000	13,918,461	192,260,815	148,739,185	1.20	R14
	小 計				925,000,000	38,068,153	526,582,479	398,417,521		
浄・給水場設備 整備事業債	平13	公営企業金融公庫	平14. 3. 22	329,000,000	0	329,000,000	0	1.00	H22	
		公営企業金融公庫	14. 3. 22	728,000,000	34,186,010	466,560,363	261,439,637	2.20	R11	
	公営企業金融公庫	14. 9. 25	59,000,000	2,719,300	36,880,281	22,119,719	1.90	R12		
	市場公募債	15. 1. 24	2,500,000,000	0	2,500,000,000	0	0.80	H24		
	公営企業金融公庫	15. 5. 29	530,000,000	0	530,000,000	0	0.60	H24		
	市場公募債	16. 1. 26	2,000,000,000	0	2,000,000,000	0	1.40	H25		
	公営企業金融公庫	16. 1. 30	70,000,000	0	70,000,000	0	1.00	H25		
	公営企業金融公庫	16. 3. 23	989,000,000	0	989,000,000	0	1.10	H25		
	市場公募債	17. 2. 25	2,000,000,000	0	2,000,000,000	0	1.30	H26		
	市場公募債	17.12.26	2,000,000,000	0	2,000,000,000	0	1.50	H27		
	公営企業金融公庫	18. 1. 31	255,000,000	0	255,000,000	0	1.20	H27		
	市場公募債	19. 2. 23	500,000,000	0	500,000,000	0	1.80	H28		
	公営企業金融公庫	19. 3. 23	187,000,000	0	187,000,000	0	1.65	H28		
	市場公募債	20. 2. 25	2,000,000,000	0	2,000,000,000	0	1.65	H29		
	公営企業金融公庫	20. 3. 25	273,000,000	0	273,000,000	0	1.35	H29		
	市場公募債	21. 2. 25	2,000,000,000	0	2,000,000,000	0	1.48	H30		
	地方公営企業等金融機構	21. 3. 25	605,000,000	0	605,000,000	0	1.00	H30		
	地方公営企業等金融機構	21. 3. 25	363,000,000	0	363,000,000	0	1.00	H30		
	地方公共団体金融機構	22. 3. 25	1,423,000,000	0	1,423,000,000	0	0.90	R 1		
	財務省	24. 3. 26	965,000,000	0	965,000,000	0	0.70	R 3		
	財務省	25. 3. 25	1,800,000,000	260,235,730	1,800,000,000	0	0.40	R 4		
	財務省	26. 3. 25	2,000,000,000	287,997,668	1,710,849,188	289,150,812	0.40	R 5		
	財務省	27. 3. 25	2,000,000,000	286,566,920	1,424,282,538	575,717,462	0.40	R 6		
	財務省	28. 3. 25	2,000,000,000	285,713,715	1,141,143,001	858,856,999	0.10	R 7		
	千葉銀行	29. 3. 24	4,000,000,000	500,000,000	2,000,000,000	2,000,000,000	0.30	R 8		
	財務省	30. 3. 26	3,000,000,000	374,943,746	1,124,718,766	1,875,281,234	0.01	R 9		
	財務省	31. 3. 25	3,000,000,000	374,906,254	749,775,020	2,250,224,980	0.01	R10		
	令元 財務省	令2. 3. 25	4,000,000,000	499,947,502	499,947,502	3,500,052,498	0.003	R11		
	財務省	3. 3. 25	5,000,000,000	0	0	5,000,000,000	0.04	R12		
	新生銀行	4. 2. 25	2,000,000,000	0	0	2,000,000,000	0.112	R13		
	三菱UFJ銀行	5. 2. 27	5,000,000,000	0	0	5,000,000,000	0.381	R14		
	三菱UFJ銀行	5. 2. 27	3,500,000,000	0	0	3,500,000,000	0.381	R14		
	小 計				57,076,000,000	2,907,216,845	29,943,156,659	27,132,843,341		

種 別	許可 年度	引 受 先	発 行 年月日	発 行 総 額	償 還 高		未償還残高	利 率	償還 終期
					当年度償還高	償還高累計			
印旛沼開発施設 緊急改築事業	平14	公営企業金融公庫	平15. 3. 25	29,000,000	1,859,668	29,000,000	0	1.10	R 4
	15	公営企業金融公庫	16. 3. 23	67,000,000	4,392,893	62,536,540	4,463,460	1.60	R 5
	16	公営企業金融公庫	17. 3. 23	62,000,000	4,023,104	53,746,570	8,253,430	1.70	R 6
	17	公営企業金融公庫	18. 3. 30	124,000,000	7,947,166	99,285,908	24,714,092	1.80	R 7
	18	公営企業金融公庫	19. 3. 23	38,000,000	2,400,619	27,930,408	10,069,592	1.90	R 8
	19	公営企業金融公庫	20. 3. 25	71,000,000	4,384,597	47,893,571	23,106,429	1.75	R 9
	20	地方公営企業等金融機構	21. 3. 25	55,000,000	3,329,915	33,866,621	21,133,379	1.60	R10
小 計				446,000,000	28,337,962	354,259,618	91,740,382		
鉛給水管更新 事業債	平15	財務省	平16. 3. 25	1,006,000,000	40,629,176	501,400,492	504,599,508	2.00	R15
	16	公営企業金融公庫	17. 3. 23	288,000,000	12,664,137	145,683,053	142,316,947	2.10	R14
	16	財務省	17. 3. 25	2,952,000,000	116,750,751	1,343,052,919	1,608,947,081	2.10	R16
	17	財務省	18. 3. 27	3,534,000,000	136,879,131	1,468,073,125	2,065,926,875	2.10	R17
	18	市場公募債	19. 2. 23	1,500,000,000	0	1,500,000,000	0	1.80	H28
	18	財務省	19. 3. 26	1,800,000,000	68,276,391	678,027,500	1,121,972,500	2.10	R18
	19	財務省	20. 3. 25	3,666,000,000	136,181,427	1,241,859,758	2,424,140,242	2.10	R19
	20	財務省	21. 3. 25	3,348,000,000	123,016,811	1,027,717,943	2,320,282,057	1.90	R20
	21	財務省	22. 3. 25	1,744,000,000	62,133,616	462,551,184	1,281,448,816	2.10	R21
	22	財務省	23. 3. 25	416,000,000	14,717,941	97,413,179	318,586,821	1.90	R22
	小 計				20,254,000,000	711,249,381	8,465,779,153	11,788,220,847	
合 計				606,095,236,889	12,406,177,664	466,940,562,537	139,154,674,352		

26. 水道料金等の変遷

(1) 水道料金

(単位：円)

区分		施行年月日	昭和 11.5.19	昭和 18.10.1	昭和 21.3.1	昭和 21.11.1	昭和 22.9.1	昭和 23.9.1	昭和 24.9.1	
専 用	基 本 料 金	計 量 制 (10㎡まで)	13mm	1.30	1.30	3.00	10.00	20.00	45.00	
			16〃	1.40	1.40	4.00	12.00	25.00	55.00	65.00
			20〃	1.50	1.50	5.00	15.00	30.00	65.00	100.00
			25〃	2.00	2.00	6.00	20.00	40.00	85.00	130.00
			50〃	3.00	3.00	7.00	30.00	60.00	130.00	195.00
			75〃	4.50	4.50	11.00	45.00	90.00	200.00	325.00
			100〃	6.00	6.00	15.00	60.00	140.00	310.00	650.00
			100〃超	10.00	10.00	25.00	100.00	200.00	440.00	1,300.00
	定 額 制 (5人まで)	13mm	—	—	—	10.00	20.00	4人 まで 45.00	65.00	
		16〃	—	—	—	12.00	25.00	55.00	65.00	
		20〃	—	—	—	15.00	30.00	65.00	100.00	
		25〃	—	—	—	20.00	40.00	85.00	130.00	
		50〃	—	—	—	30.00	60.00	130.00	195.00	
		75〃	—	—	—	45.00	90.00	200.00	325.00	
100〃		—	—	—	60.00	140.00	310.00	650.00		
100〃超		—	—	—	100.00	200.00	440.00	1,300.00		
超 過 料 金	計 量 制	50㎡まで	0.12	0.12	0.25	1.00	2.00	5.00	7.00	
		200〃	0.10	—						
		500〃	0.08	0.11						
		1000〃	0.07	—						
		2000〃	0.06	0.90						
		5000〃	0.05	0.80						
		5001〃以上	0.04	0.70						
	定 額 制	1人増	—	—	—	1.50	3.00	7.00	15.00	
		浴槽1	—	—	—	2.00	4.00	9.00	15.00	
		同居人1	—	—	—	2.00	4.00	9.00	15.00	
支栓1	—	—	—	2.00	4.00	9.00	10.00			
共 用	基 料 本 金	計量制	5㎡まで	0.50	0.50	1.50	5.00	10.00	22.00	
		定額制	5人まで	—	—	—	5.00	10.00	4人 まで 22.00	30.00
	超 過 料 金	計量制	1㎡につき	0.08	0.08	0.20	1.00	2.00	5.00	6.00
		定 額 制	1人増	—	—	—	1.00	2.00	5.00	10.00
			浴槽1	—	—	—	2.00	4.00	9.00	15.00
同居人1	—	—	—	1.00	2.00	5.00	12.00			
消 火 栓 演 習	10分毎	1.00	1.00	5.00	10.00	20.00	45.00	65.00		

(単位：円)

区分		施行年月日		昭和	昭和	昭和	昭和	昭和	昭和
		27. 1. 1	31. 4. 1	35. 4. 1	39. 1. 1	43. 12. 1	48. 4. 1		
家	庭用	基本10m ³ 超過 1m ³	100	130	一般用 220	280	280	280	280
			11	14	25				
									11m ³ ～ 20m ³ 41 21m ³ ～ 40m ³ 54 41m ³ ～100m ³ 62 101m ³ ～500m ³ 71 501m ³ 以上 80
官公署学校病院用 (病院・事務所・工場用)		基本 20m ³ 超過 1m ³	200	260	440	廃止	-	-	-
			11	11	25				
特殊営業用		基本 20m ³ 超過 1m ³	300	390	廃止	-	-	-	-
浴場用		基本100m ³ 超過 1m ³	800	1,040	1,300	1,800	1,800	1,800	1,800
			9	12	15	25	27	27	27
共用		基本 5m ³ 超過 1m ³	45	59	100	130	130	130	130
			10	13	20	27	27	27	27
定額専用		基本 5人 1人増 浴槽 1	110	143	廃止	-	-	-	-
			25	33	25	33	-	-	-
定額共用		基本 5人 1人増 浴槽 1	60	78	廃止	-	-	-	-
			25	33	25	33	-	-	-
消火栓演習		10分毎	100	100	100	100	廃止	-	-

(旧北総地区水道料金) ——— 昭和47年1月1日施行

料金	種別	基本水量 (一月につき)	基本料金 (一月につき)	超過料金	
				11～ 20m ³	63円
一般用		10m ³	380円	21～100m ³	69
				101m ³ 以上	74

(一月につき)

区分		施行年月日		昭和51. 4. 1	昭和58. 12. 1	昭和63. 6. 1	平成元. 10. 1	平成8. 4. 1. (現行)	平成9. 10. 1	平成26. 4. 1	令和元. 10. 1
		基本料金	口径 13 mm	230 円	320 円	330 円	計算した額の合計額に100分の103を乗じて得た額とする。 ただし、その額に10円未満の端数があるときは、これを切り捨てるものとする。	380 円	計算した額の合計額に100分の105を乗じて得た額とする。 ただし、その額に10円未満の端数があるときは、これを切り捨てるものとする。	計算した額の合計額に100分の108を乗じて得た額とする。 ただし、その額に10円未満の端数があるときは、これを切り捨てるものとする。	計算した額の合計額に100分の110を乗じて得た額とする。 ただし、その額に10円未満の端数があるときは、これを切り捨てるものとする。
520	725			770	890						
770	1,260			1,370	1,590						
2,200	4,100			5,400	6,350						
4,900	9,200			12,200	14,400						
11,000	21,000			28,000	33,100						
22,000	41,000			54,000	63,900						
60,000	113,000			150,000	177,600						
122,000	230,000			304,000	360,000						
-	409,000			541,000	641,000						
-	654,000			866,000	1,027,000						
従量料金	一般	1～10m ³	30 円	45 円	50 円	57 円					
		11～20	80	120	130	150					
		21～40	130	195	210	244					
		41～100	170	260	280	326					
		101～500	210	320	345	404					
		501m ³ 以上	250	350	375	441					
		公衆浴場	1m ³ につき	30 円	45 円	50 円	57 円				
共用	1m ³ につき	30 円	45 円	50 円	57 円						

(2) 給水申込納付金

口径	施行年月日	昭和48.4.1	昭和51.4.1 (現行)	平成元.10.1	平成9.10.1	平成26.4.1	令和元.10.1
13 mm		30,000 円	100,000 円	左表の額に100分の103を乗じて得た額とする。	左表の額に100分の105を乗じて得た額とする。	左表の額に100分の108を乗じて得た額とする。	左表の額に100分の110を乗じて得た額とする。
20		60,000	270,000				
25		130,000	460,000				
40		430,000	1,400,000				
50		740,000	2,500,000				
75		2,000,000	6,700,000				
100		4,000,000	14,000,000				
150		11,000,000	38,000,000				
200	φ200以上局長が定める額		78,000,000				
250			138,000,000				
300			219,000,000				
350 以上			φ350以上局長が定める額				

(3) 開発負担金

口径	施行年月日	昭和51.4.1 (現行)	平成元.10.1	平成9.10.1	平成26.4.1	令和元.10.1
建築物負担金		計画一日最大給水量に1㎡当たり130,000円を乗じて得た額	左表により計算した額に100分の103を乗じて得た額とする。ただし、その額に10円未満の端数があるときは、これを切り捨てるものとする。	左表により計算した額に100分の105を乗じて得た額とする。ただし、その額に10円未満の端数があるときは、これを切り捨てるものとする。	左表により計算した額に100分の108を乗じて得た額とする。ただし、その額に10円未満の端数があるときは、これを切り捨てるものとする。	左表により計算した額に100分の110を乗じて得た額とする。ただし、その額に10円未満の端数があるときは、これを切り捨てるものとする。
宅地負担金		造成面積に1㎡当たり650円を乗じて得た額				

(注) 1. 建築物負担金の建築物とは、計画1日最大給水量5㎡以上の建築物をいう。
 2. 宅地負担金の宅地とは、公共用地を除く面積が1,000㎡以上の宅地をいう。

27. 量水器使用料の変遷

(単位：円)

口径	施行年月日	昭和11.5.19	昭和21.3.1	昭和21.11.1	昭和22.9.1	昭和23.9.1	昭和24.9.1	昭和27.1.1	昭和31.4.1	昭和35.4.1
13 mm		—	—	—	4	9	13	20	26	廃止
16		—	—	—	6	13	13	20	26	
20		—	—	—	8	17	17	35	46	
25		—	—	—	10	22	22	40	52	
30		—	—	—	20	44	44	55	72	
40		—	—	—	40	88	88	100	130	
50		—	—	—	60	130	130	200	260	
75		—	—	—	80	175	185	290	377	
100		—	—	—	100	220	250	350	455	
100 以上		—	—	—	200	440	440	(150mm) 640 (200mm) 1,000	832	

令和4年度 **水道事業年報**

令和5年9月発行

千葉県千葉市花見川区幕張町5-417-24

編集発行

千葉県企業局

(管理部業務振興課)

TEL 043 (211) 8800

