

## 19. 料金収入等

### (1) 給水収益の推移

(単位：円・%)

年度	区分	水道料金	対前年度増加額	増加率
H24		59,917,043,479	225,882,538	0.4
25		60,113,873,499	196,830,020	0.3
26		59,196,828,813	▲ 917,044,686	▲ 1.5
27		59,356,120,745	159,291,932	0.3
28		59,486,650,576	130,529,831	0.2
29		59,911,502,337	424,851,761	0.7
30		60,066,812,540	155,310,203	0.3
R1		59,634,003,358	▲ 432,809,182	▲ 0.7
2		59,111,950,067	▲ 522,053,291	▲ 0.9
3		58,751,763,932	▲ 360,186,135	▲ 0.6

※水道料金は税抜き金額

### (2) 給水収益調定状況

(単位：件・m<sup>3</sup>・円)

月・事務所(支所)	区分	件数	水量	金額	1件1ヶ月当りの水量
月		件	m <sup>3</sup>	円	m <sup>3</sup>
4		729,358	24,770,361	4,768,815,412	17.0
5		737,301	25,702,128	4,844,090,389	17.4
6		729,508	25,540,693	4,965,255,934	17.5
7		737,620	25,275,558	4,785,442,499	17.1
8		729,526	25,907,294	5,122,185,407	17.8
9		738,011	25,778,944	4,905,467,950	17.5
10		731,246	25,328,321	4,974,175,910	17.3
11		738,614	25,293,154	4,802,907,530	17.1
12		732,851	25,363,870	4,992,530,442	17.3
1		738,440	25,868,070	4,928,746,518	17.5
2		733,107	25,992,569	5,101,385,254	17.7
3		747,107	24,173,634	4,560,760,687	16.2
<b>計</b>		<b>8,822,689</b>	<b>304,994,596</b>	<b>58,751,763,932</b>	<b>平均 17.3</b>
千葉	葉	1,135,641	39,320,749	7,760,993,494	17.3
千葉	西	1,397,464	46,953,713	8,624,856,569	16.8
市	原	569,089	19,710,969	3,717,699,981	17.3
船	橋	1,211,974	42,346,568	8,308,002,127	17.5
船	橋	992,185	34,340,533	6,232,503,768	17.3
千葉	ニュータウン	268,282	10,814,354	2,128,796,906	20.2
成	田	83,425	3,748,195	909,074,492	22.5
市	川	936,979	31,619,664	5,813,041,120	16.9
松	戸	1,157,556	39,474,816	7,282,247,195	17.1
葛	南	1,070,094	36,665,035	7,974,548,280	17.1

### (3) 水道料金徴収区分割合

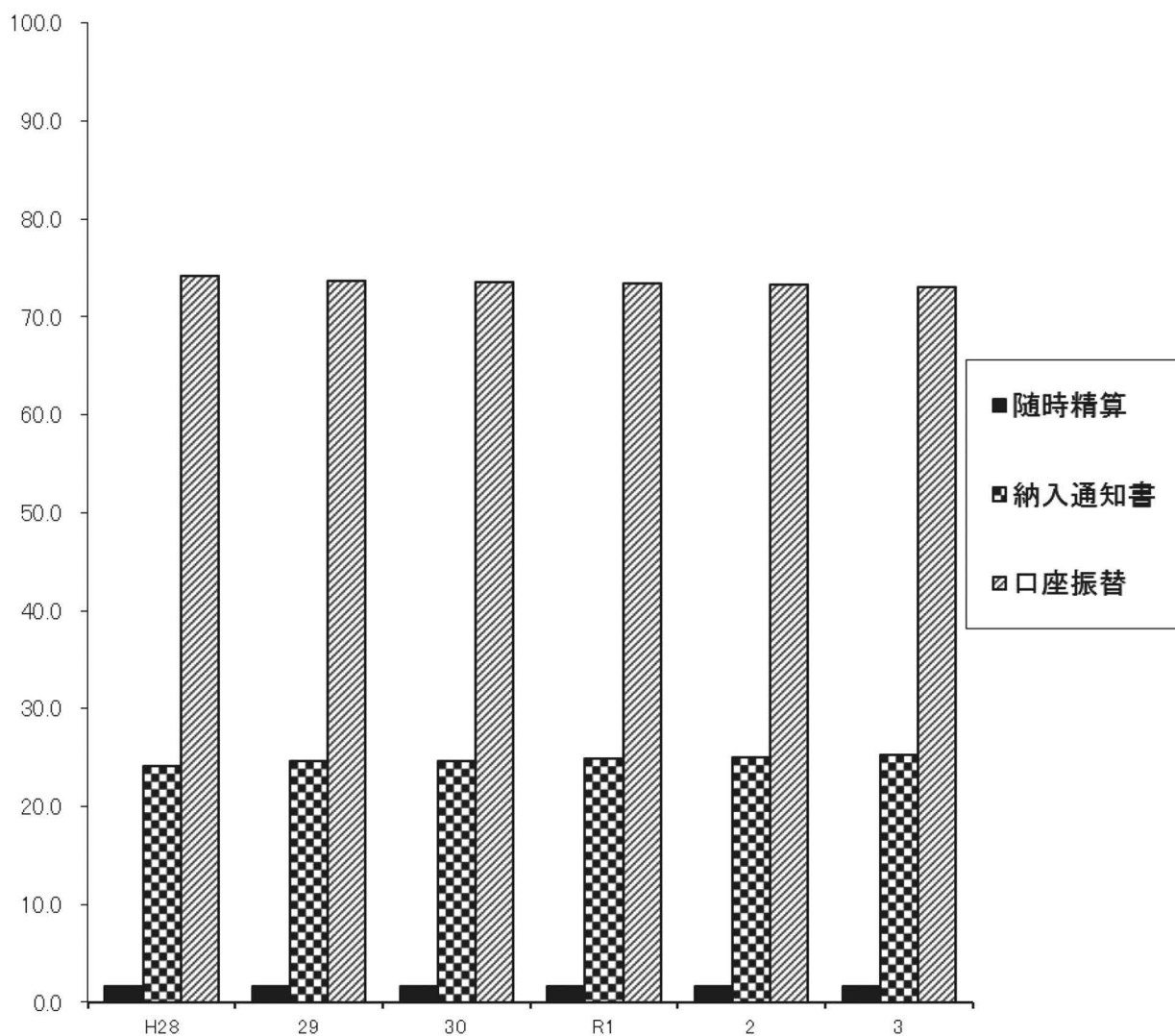

比率 (%)	1.7	24.1	74.2	1.7	24.6	73.7	1.7	24.7	73.6	1.7	24.9	73.4	1.7	25.0	73.3	1.7	25.3	73.0
年 度	H28			29			30			R1			2			3		

(4) 給水申込納付金調定状況

区分 年度 月	新											
	13 mm		20 mm		25 mm		40 mm		50 mm		75 mm	
	個数	金額 (円)	個数	金額 (円)	個数	金額 (円)	個数	金額 (円)	個数	金額 (円)	個数	金額 (円)
令和元	5,050	419,588,000	11,174	2,837,589,638	119	51,910,000	45	60,400,000	29	70,526,463	5	33,500,000
2	5,338	451,071,201	11,769	2,965,009,436	117	46,710,000	48	64,980,000	11	27,500,000	5	33,500,000
3	<b>5,833</b>	<b>502,280,000</b>	<b>11,537</b>	<b>2,838,681,360</b>	<b>123</b>	<b>55,130,000</b>	<b>47</b>	<b>64,130,000</b>	<b>16</b>	<b>39,640,000</b>	<b>0</b>	<b>0</b>
4月	343	31,470,000	627	162,631,360	5	2,300,000	3	4,200,000	2	5,000,000	0	0
5	465	42,890,000	717	182,170,000	20	8,930,000	2	2,800,000	1	2,500,000	0	0
6	380	30,540,000	1,408	332,660,000	13	5,710,000	7	9,800,000	1	2,500,000	0	0
7	474	42,120,000	1,085	264,970,000	10	4,590,000	1	1,400,000	1	2,500,000	0	0
8	577	51,000,000	838	217,800,000	8	3,050,000	5	6,060,000	2	5,000,000	0	0
9	274	23,370,000	704	182,330,000	7	3,220,000	4	5,600,000	0	0	0	0
10	598	49,530,000	1,110	272,590,000	12	5,520,000	4	5,600,000	2	5,000,000	0	0
11	444	36,200,000	1,408	341,390,000	8	3,680,000	5	6,540,000	2	4,810,000	0	0
12	594	51,050,000	743	190,740,000	15	6,800,000	8	11,200,000	3	7,500,000	0	0
1	816	67,450,000	883	230,820,000	5	2,300,000	3	4,200,000	0	0	0	0
2	396	34,450,000	887	180,090,000	13	5,810,000	2	2,800,000	1	2,500,000	0	0
3	472	42,210,000	1,127	280,490,000	7	3,220,000	3	3,930,000	1	2,330,000	0	0

20. 施設

(1) 浄水場

浄水場名	所在地	水源	能力給水
栗山浄水場	松戸市栗山198	表流	186,000m <sup>3</sup> /日
柏井浄水場	千葉市花見川区柏井町430	表流	170,000 (東側) 360,000 (西側)
北総浄水場	印西市竜腹寺296	表流	126,700
福増浄水場	市原市福増47	表流	90,000
ちば野菊の里浄水場	松戸市栗山478-1	表流	60,000
<b>計</b>	<b>5</b>		<b>992,700</b>

(2) 給水場

給水場名	所在地
園生給水場	千葉市稲毛区園生町253
幕張給水場	千葉市美浜区若葉3-1-7
成田給水場	成田市吾妻1-22-4
市原分場	市原市郡本1-103
姉崎分場	市原市有秋台東2-17-1
誉田給水場	千葉市緑区おゆみ野6-33-1
千葉分場	千葉市中央区都町3-8-4
大宮分場	千葉市若葉区大宮町2114
北船橋給水場	船橋市大穴北7-8-1
北習志野分場	船橋市習志野台2-37-22
妙典給水場	市川市妙典2-14-1
船橋給水場	船橋市行田町345
松戸給水場	松戸市紙敷2-1-1
沼南給水場	柏市藤ヶ谷1892-2
<b>計</b>	<b>14</b>