

## 19. 料金収入等

### (1) 給水収益の推移

(単位：円・%)

年度	区分	水道料金	対前年度増加額	増加率
平成21		61,618,242,585	▲ 787,511,333	▲ 1.3
22		62,328,891,866	710,649,281	1.2
23		59,691,160,941	▲ 2,637,730,925	▲ 4.2
24		59,917,043,479	225,882,538	0.4
25		60,113,873,499	196,830,020	0.3
26		59,196,828,813	▲ 917,044,686	▲ 1.5
27		59,356,120,745	159,291,932	0.3
28		59,486,650,576	130,529,831	0.2
29		59,911,502,337	424,851,761	0.7
30		60,066,812,540	155,310,203	0.3

※水道料金は税抜き金額

### (2) 給水収益調定状況

(単位：件・m<sup>3</sup>・円)

月・事務所(支所)	区分	件数	水量	金額	1件1ヶ月当りの水量
月		件	m <sup>3</sup>	円	m <sup>3</sup>
4		696,201	24,179,863	4,858,338,681	17.4
5		710,554	24,926,864	4,817,971,649	17.5
6		697,791	25,156,654	5,100,985,824	18.0
7		710,958	25,070,817	4,898,627,982	17.6
8		698,645	25,610,512	5,284,584,066	18.3
9		710,502	25,894,869	5,142,873,358	18.2
10		701,778	25,030,089	5,153,798,958	17.8
11		712,299	25,089,946	4,900,084,095	17.6
12		702,185	25,445,437	5,171,049,603	18.1
1		713,737	25,426,283	4,922,695,103	17.8
2		702,643	25,706,256	5,193,174,565	18.3
3		721,072	23,919,086	4,622,628,656	16.6
<b>計</b>		<b>8,478,365</b>	<b>301,456,676</b>	<b>60,066,812,540</b>	<b>17.8</b>
千	葉	1,085,891	38,898,956	7,908,765,364	17.9
千	葉	1,339,031	46,091,049	8,673,990,679	17.2
市	原	544,673	19,404,862	3,679,621,756	17.8
船	橋	1,155,294	41,806,626	8,560,080,931	18.1
船	橋	959,012	33,618,172	6,211,518,970	17.5
千	葉	245,045	9,779,664	1,945,786,986	20.0
成	田	84,281	4,398,196	1,193,499,477	26.1
市	川	901,815	30,527,064	5,676,595,660	16.9
松	戸	1,117,846	38,625,088	7,230,541,917	17.3
葛	南	1,045,477	38,306,999	8,986,410,800	18.3

(3) 水道料金徴収区分割合

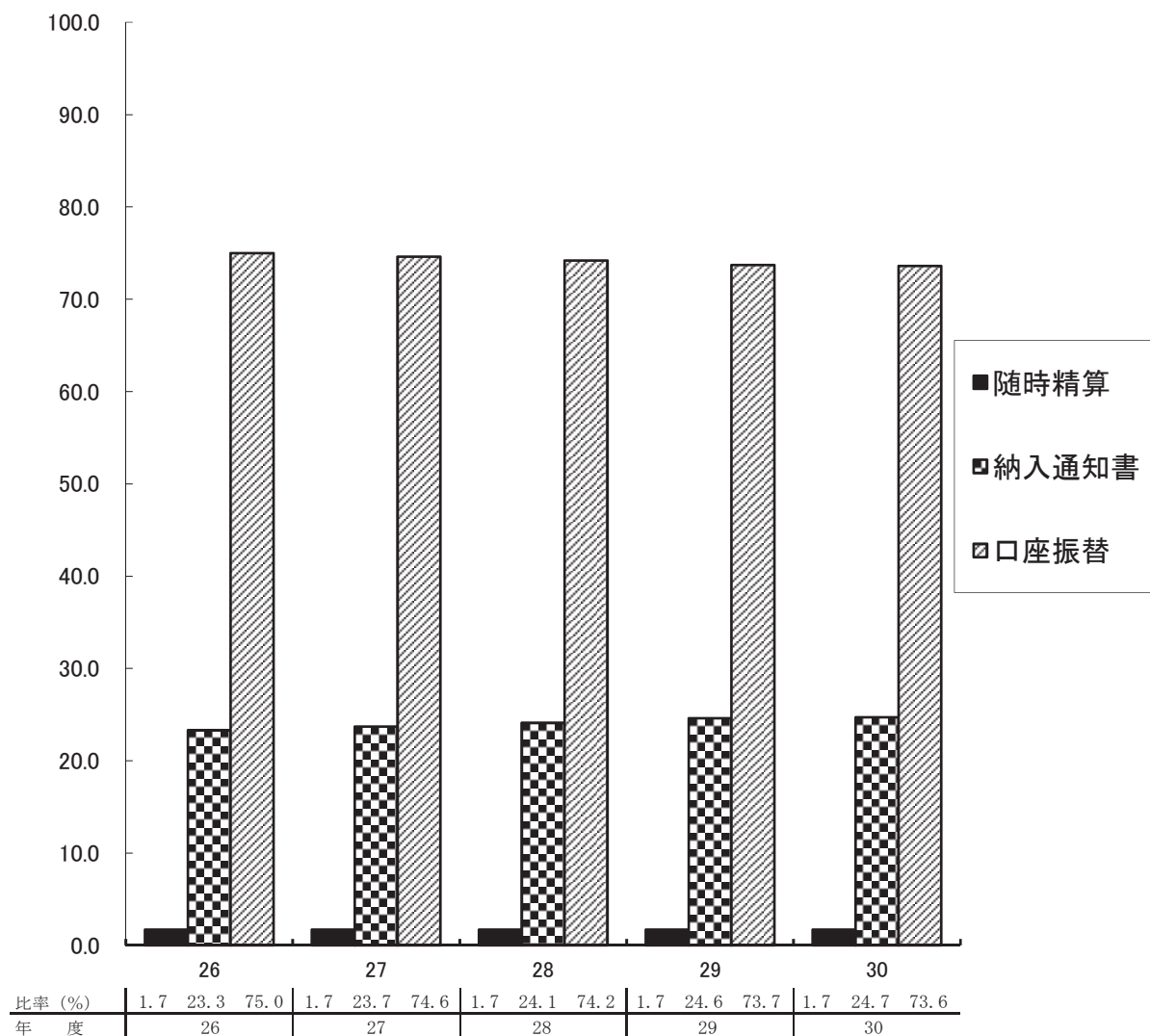

## (4) 給水申込納付金調定状況

区分 年度 月	新											
	13 mm		20 mm		25 mm		40 mm		50 mm		75 mm	
	個数	金額(円)	個数	金額(円)	個数	金額(円)	個数	金額(円)	個数	金額(円)	個数	金額(円)
平成29	8,545	747,340,000	12,395	3,168,828,074	144	62,630,000	66	86,890,000	19	47,040,000	4	26,800,000
<b>30</b>	<b>6,521</b>	<b>542,102,179</b>	<b>11,547</b>	<b>2,932,245,950</b>	<b>113</b>	<b>50,010,000</b>	<b>56</b>	<b>76,350,000</b>	<b>14</b>	<b>34,060,000</b>	<b>1</b>	<b>6,700,000</b>
4月	461	36,750,000	819	187,010,000	8	2,740,000	6	8,200,000	1	2,500,000	0	0
5	622	52,860,000	778	201,070,000	9	3,870,000	5	6,500,000	0	0	0	0
6	630	55,735,811	813	206,110,000	13	5,980,000	4	5,600,000	0	0	0	0
7	769	64,610,000	1,036	261,010,000	13	5,880,000	1	1,400,000	2	5,000,000	0	0
8	493	39,250,000	916	238,680,000	14	6,440,000	3	4,200,000	0	0	0	0
9	658	49,120,000	735	192,640,000	1	460,000	2	2,800,000	1	2,500,000	0	0
10	442	37,610,000	1,435	253,750,000	7	3,220,000	1	1,400,000	2	5,000,000	0	0
11	496	38,566,368	1,393	482,160,000	10	4,600,000	7	8,720,000	3	7,500,000	0	0
12	525	45,180,000	817	212,760,540	6	2,760,000	6	8,400,000	1	2,500,000	1	6,700,000
1	614	52,460,000	999	244,815,410	8	3,680,000	10	13,730,000	3	7,500,000	0	0
2	442	38,010,000	909	231,210,000	11	5,060,000	6	8,400,000	0	0	0	0
3	369	31,950,000	897	221,030,000	13	5,320,000	5	7,000,000	1	1,560,000	0	0

## 20. 施設

## (1) 浄水場

浄水場名	所在地	水源	能力給水
栗山浄水場	松戸市栗山198	表流	186,000m <sup>3</sup> /日
柏井浄水場	千葉市花見川区柏井町430	表流	170,000 (東側) 360,000 (西側)
北総浄水場	印西市竜腹寺296	表流	126,700
福増浄水場	市原市福増47	表流	90,000
ちば野菊の里浄水場	松戸市栗山478-1	表流	60,000
<b>計</b>	<b>5</b>		<b>992,700</b>

## (2) 給水場

給水場名	所在地
園生給水場	千葉市稲毛区園生町253
幕張給水場	千葉市美浜区若葉3-1-7
成田給水場	成田市吾妻1-22-4
市原分場	市原市郡本1-103
姉崎分場	市原市有秋台東2-17-1
誉田給水場	千葉市緑区おゆみ野6-33-1
千葉分場	千葉市中央区都町3-8-4
大宮分場	千葉市若葉区大宮町2114
北船橋給水場	船橋市大穴北7-8-1
北習志野分場	船橋市習志野台2-37-22
妙典給水場	市川市妙典2-14-1
船橋給水場	船橋市行田町345
松戸給水場	松戸市紙敷2-1-1
沼南給水場	柏市藤ヶ谷1892-2
<b>計</b>	<b>14</b>