

平成 2 8 年 度

市 町 村 財 政 の 状 況

平成 3 0 年 4 月

千葉県総務部市町村課

ま え が き

千葉県内 54 市町村の平成 28 年度決算は、社会保障関係経費の増加を反映し、平成 27 年度決算と比べ歳入歳出ともに増加し、過去最高の決算規模となりました。

歳入では、円高・原油安の影響による地方消費税の減収により地方消費税交付金が大幅に減少し、また、一部団体における大型復興事業の終了などから地方交付税も減少となりました。一方、個人所得の増や新築家屋の増などにより市町村税は 4 年連続で増加しており、総額は 8 年連続で増加となりました。

歳出では、小中学校施設の耐震補強工事終了などに伴う普通建設事業費の減により、投資的経費が 2 年連続で減少した一方、年金生活者等支援臨時福祉給付金事業の実施などに伴う扶助費の増などにより、義務的経費は 4 年連続で増加したことから、総額は 8 年連続の増加となりました。

また、「地方公共団体の財政の健全化に関する法律」により、平成 28 年度決算に基づく健全化判断比率（実質赤字比率、連結実質赤字比率、実質公債費比率、将来負担比率）を県内市町村において算定したところ、全ての市町村でいずれの指標においても早期健全化基準を下回りました。

しかしながら、財政構造の弾力性を示す経常収支比率は、前年度に比べ 2.4 ポイント増の 90.9% となり、2 年ぶりに増加し、財政構造の硬直化が進みました。

さらに、各市町村は、防災対策、公共施設の老朽化対策、社会保障関係経費の増加への対応など、多くの行政課題に直面しています。

持続可能な財政運営を維持・確保しながら、こうした諸課題に適切に対応していくためには、まずは各市町村が自らの財政状況を正確に把握・分析し、財政運営の見通しを明確にしたうえで、住民の理解と納得のもと、徹底した行財政改革に取り組むことが重要です。

本書は、「平成 28 年度地方財政状況調査（決算統計）」等の調査結果をもとに県内市町村の普通会計決算の状況等を取りまとめたものです。本書所収の資料や財政分析が、各市町村の財政運営に資するとともに、住民の皆様の地方財政に対する理解を深める一助としていただければ幸いです。

平成 30 年 4 月

千葉県総務部市町村課

本書の内容

本書は、千葉県内の市町村及び一部事務組合から報告された平成 28 年度決算額（普通会計）を中心として、市町村の財政に関する主な統計資料等を収録したものです。

○主な用語の説明

1 地方財政計画

内閣が作成する、翌年度の地方公共団体の歳入歳出総額の見込額に関する書類。地方財政計画には、①地方交付税制度を通じて地方財源の保障を行う、②地方財政と国家財政・国民経済等との調整を行う、③個々の地方公共団体の行財政運営の指針となる、という役割がある。

2 普通会計

地方公共団体における公営事業会計以外の会計で、一般会計のほか、特別会計のうち公営事業会計に係るもの以外のものの純計額

個々の地方公共団体ごとに各会計の範囲が異なっているため、財政状況の統一的な把握及び比較が困難であることから、地方財政統計上便宜的に用いられる会計区分

3 公営事業会計

地方公共団体の経営する公営企業、国民健康保険事業、老人保健医療事業、後期高齢者医療事業、介護保険事業、収益事業、農業共済事業、交通災害共済事業及び公立大学附属病院事業に係る会計の総称

4 形式収支

歳入決算総額から歳出決算総額を差し引いた歳入歳出差引額

5 実質収支

当該年度に属すべき収入と支出との実質的な差額をみるもので、形式収支から、翌年度に繰り越すべき継続費通次繰越（継続費の毎年度の執行残額を継続最終年度まで通次繰り越すこと。）、繰越明許費繰越（歳出予算の経費のうち、その性質上又は予算成立後の事由等により年度内に支出が終わらない見込みのものを、予算の定めるところにより翌年度に繰り越すこと。）等の財源を控除した額。通常、「黒字団体」、「赤字団体」という場合は、実質収支の黒字、赤字により判断する。

6 単年度収支

実質収支は前年度以前からの収支の累積であるので、その影響を控除した単年度の収支。具体的には、当該年度における実質収支から前年度の実質収支を差し引いた額

7 実質単年度収支

単年度収支から、実質的な黒字要素（財政調整基金への積立額及び地方債の繰上償還額）を加え、赤字要素（財政調整基金の取崩し額）を差し引いた額

8 一般財源

平成 28 年度の市町村における一般財源は、地方税、地方譲与税、地方交付税、地方特例交付金、利子割交付金、配当割交付金、株式等譲渡所得割交付金、地方消費税交付金、ゴルフ場利用税交付金、特別地方消費税交付金、自動車取得税交付金及び軽油引取税交付金（政令指定都市のみ）の合計額

9 一般財源等

一般財源のほか、一般財源と同様に財源の用途が特定されず、どのような経費にも使用できる

財源を合わせたもの。目的が特定されていない寄附金や売却目的が具体的事業に特定されない財産収入等のほか、臨時財政対策債等が含まれる。

10 自主財源

地方公共団体が自主的に収入しうる財源。平成 28 年度の市町村における自主財源は、市町村税、分担金及び負担金、使用料、手数料、財産収入、寄附金、繰入金、純繰越金、諸収入から受託事業収入、収益事業収入及び一部事務組合配分金を除いた額の合計額

11 地方譲与税

国税として徴収し、そのまま地方公共団体に対して譲与する税。地方公共団体の財源とされているものについて、課税の便宜その他の事情から、徴収事務を国が代行している。

12 地方特例交付金

平成 28 年度は、個人住民税における住宅借入金等特別税額控除による減収を補てんするための減収補てん特例交付金のみとなっている。(児童手当及び子ども手当特例交付金及び減収補てん特例交付金のうちの自動車取得税交付金分は平成 23 年度をもって廃止されている。)

13 地方交付税

地方公共団体の自主性を損なわずに、地方財源の均衡化を図り、かつ地方行政の計画的な運営を保障するために、国税のうち、所得税、法人税、酒税、消費税及びたばこ税(平成 27 年度から除外)のそれぞれ一定割合並びに地方法人税(平成 26 年度から)の全額を、国が地方公共団体に対して交付する税。地方交付税には、普通交付税と災害等特別の事情に応じて交付する特別交付税がある。普通交付税は、基準財政需要額が基準財政収入額を超える地方公共団体に対して、その差額(財源不足額)を基本として交付される。

なお、東日本大震災の復旧・復興事業の地方負担額等の全額を措置する震災復興特別交付税が平成 23 年度に創設され、交付されている。

14 基準財政需要額

普通交付税の算定基礎となるもので、各地方公共団体が、合理的かつ妥当な水準における行政を行い、又は施設を維持するための財政需要を一定の方法によって算定した額

15 基準財政収入額

普通交付税の算定に用いるもので、各地方公共団体の財政力を合理的に測定するために、標準的な状態において徴収が見込まれる税収入を一定の方法によって算定した額

16 標準税収入額等

地方税及び地方譲与税等の収入見込額の理論値

17 国庫支出金

国と地方公共団体の経費負担区分に基づき、国が地方公共団体に対して支出する負担金、委託費、特定の施策の奨励又は財政援助のための補助金等

18 都道府県支出金

都道府県の市町村に対する支出金。都道府県が自らの施策として単独で市町村に交付する支出金と、都道府県が国庫支出金を経費の全部又は一部として市町村に交付する支出金(間接補助金)とがある。

19 義務的経費

地方公共団体の歳出のうち、任意に削減できない極めて硬直性が強い経費。職員の給与等の人件費、生活保護費等の扶助費及び地方債の元利償還金等の公債費からなっている。

20 投資的経費

道路、橋りょう、公園、学校、公営住宅の建設などの社会資本の整備等に要する経費であり、普通建設事業費、災害復旧事業費及び失業対策事業費から構成されている

21 補助事業

地方公共団体が国から負担金又は補助金を受けて実施する事業

22 単独事業

地方公共団体が国からの補助等を受けずに、独自の経費で任意に実施する事業。都道府県の単独補助を受けて実施する事業や国の補助基準となった単価・面積等を上回って実施する部分の事業を含む。

23 国直轄事業

国が、道路、河川、砂防、港湾等の建設事業及びこれらの施設の災害復旧事業を自ら行う事業。事業の範囲は、それぞれの法律で規定されている。国直轄事業負担金は、法令の規定により、地方公共団体が国直轄事業の経費の一部を負担するもの

24 地方債計画

地方財政法第 5 条の 3 第 11 項に規定する同意等を行う地方債の予定額の総額等を示した年度計画

25 財源対策債

昭和 51 年度以降、地方財源不足額を補てんするために発行された建設地方債

26 減収補てん債

地方税の収入額が標準税収入額を下回る場合、その減収を補うために発行される地方債。地方財政法第 5 条に規定する建設地方債として発行されるものと、建設地方債を発行してもなお適正な財政運営を行うにつき必要とされる財源に不足を生ずると認められる場合に、地方財政法第 5 条の特例として発行される特例分がある。

27 臨時財政対策債

地方一般財源の不足に対処するため、投資的経費以外の経費にも充てられる地方財政法第 5 条の特例として発行される地方債。平成 13～29 年度の間において、通常収支の財源不足額のうち、財源対策債等を除いた額を国と地方で折半し、国負担分は一般会計から交付税特別会計への繰入による加算(臨時財政対策加算)、地方負担分は臨時財政対策債により補てんすることとされている。地方公共団体の実際の借入の有無にかかわらず、その元利償還金相当額を後年度基準財政需要額に算入することとされている。

28 退職手当債

団塊の世代の大量定年退職等に伴う退職手当の大幅な増加に対処しつつ、今後の総人件費削減を進めるため、定年退職者等の退職手当の財源に充てるために発行される地方債

29 債務負担行為

数年度にわたる建設工事、土地の購入等翌年度以降の経費支出や、債務保証又は損失補償のように債務不履行等の一定の事実が発生したときの支出を予定するなどの、将来の財政支出を約束する行為。地方自治法第 214 条及び第 215 条で予算の一部を構成することと規定されている。

30 財政調整基金

地方公共団体における年度間の財源の不均衡を調整するための基金

31 減債基金

地方債の償還を計画的に行うための資金を積み立てる目的で設けられる基金

32 その他特定目的基金

財政調整基金、減債基金の目的以外の特定の目的のために財産を維持し、資金を積み立てるために設置される基金。具体的には、庁舎等の建設のための基金、社会福祉の充実のための基金、災害対策基金等がある。

33 経常収支比率

地方公共団体の財政構造の弾力性を判断するための指標で、人件費、扶助費、公債費のように毎年度経常的に支出される経費（経常的経費）に充当された一般財源等の額が、地方税、普通交付税を中心とする毎年度経常的に収入される一般財源等（経常一般財源等）、減収補てん債特例分及び臨時財政対策債の合計額に占める割合。この指標は経常的経費に経常一般財源等収入がどの程度充当されているかを見るものであり、比率が高いほど財政構造の硬直化が進んでいることを表す。

34 公債費負担比率

地方公共団体における公債費による財政負担の度合いを判断する指標の一つで、公債費に充当された一般財源等の一般財源等総額に対する割合

35 標準財政規模

地方公共団体の標準的な状態で通常収入されるであろう経常的一般財源の規模を示すもので、標準税収入額等に普通交付税を加算した額。なお、平成 16 年度地方財政状況調査（決算統計）から臨時財政対策債発行可能額も含めることとされている。

36 財政調整基金等残高比率

財政調整基金及び減債基金の年度末現在高の標準財政規模に対する割合

37 実質公債費比率

当該地方公共団体の一般会計等が負担する元利償還金及び準元利償還金の標準財政規模を基本とした額※に対する比率。借入金（地方債）の返済額及びこれに準じる額の大きさを指標化し、資金繰りの程度を示す指標ともいえる。地方公共団体財政健全化法の実質公債費比率は、起債に許可を要する団体の判定に用いられる地方財政法の実質公債費比率と同じ。

※ 標準財政規模から元利償還金等に係る基準財政需要額算入額を控除した額（将来負担比率において同じ。）

38 将来負担比率

地方公社や損失補償を行っている出資法人等に係るものも含め、当該地方公共団体の一般会計等が将来負担すべき実質的な負債の標準財政規模を基本とした額※に対する比率。地方公共団体の一般会計等の借入金（地方債）や将来支払っていく可能性のある負担等の現時点での残高を指標化し、将来財政を圧迫する可能性の度合いを示す指標ともいえる。

39 財政力指数

地方公共団体の財政力を示す指数で、基準財政収入額を基準財政需要額で除して得た数値。通常は過去 3 年間の平均値。財政力指数が高いほど、普通交付税算定上の留保財源が大きいことになり、財源に余裕があるといえる。

40 一部事務組合

都道府県、市町村又は特別区が、その事務等の一部を共同処理するために設ける団体のこと。

41 広域連合

都道府県、市町村及び特別区が、広域にわたり処理することが適切であると認めるものに関し、広域にわたる総合的な計画を策定し、処理するために設ける団体のこと。

○注 意 事 項

- 1 決算額は、特に単位を付したもののほかはすべて千円単位とする。
- 2 構成比、増減率は、すべてパーセントとする。
- 3 各項目についての計数は、表示単位未満四捨五入したものである。なお、表示単位未満四捨五入の関係で、積み上げ合計が一致しない箇所がある。
- 4 第一編の決算額については、原則として百万円単位で表記しているが、増減額・率、構成比等は千円単位で算出したものであり、表内等での計算が一致しない場合がある。
- 5 「全国市町村」の決算額は、大都市（政令指定都市）、特別区を除く。
- 6 市制施行により大網白里市は平成24年度（平成25年1月1日）から市となったため、当該年度以降は市の区分により集計されているが、当該年度前については町村の区分により集計されている。
また、合併団体においても、当該合併年度以降は新市町として区分により集計されているが、当該合併年度前については旧市町村として区分により集計されている。
- 7 総務省において、標準財政規模については臨時財政対策債発行可能額を加えた額を財政分析で使用していることから、本冊子においても臨時財政対策債発行可能額を加えた額を標準財政規模として用いている。

目 次

第一編 平成28年度の市町村財政

第1章 平成28年度市町村普通会計決算の状況	12
第1節 市町村の概況	14
第1表 市町村人口規模分布図（団体数）	
第1図 人口・団体数の推移	
第2図 平成18年度末に対する平成29年1月1日地域別人口増減率	
第2節 決算規模（市町村普通会計）	15
第2表 決算規模の推移	
第3節 決算収支	17
第3表 決算収支の状況	
第4節 歳入	18
第4表－1 主な歳入の内訳	
第4表－2 東日本大震災に係る主な歳入の内訳	
第3図 主な歳入の推移	
第4図 歳入全体に対する一般財源及び自主財源の構成比の推移	
第5表 市町村税の主な内訳	
第5図 主要税目伸長状況	
第6図 普通交付税額と臨時財政対策債発行額の推移	
第7図 普通交付税の不交付団体の推移	
第6表 地方債の主な内訳（事業別）	
第7表 繰入金の主な内訳	
第5節 歳出	25
第8表 目的別歳出の状況	
第8図 目的別歳出の構成比	
第9表－1 主な性質別歳出の状況	
第9表－2 東日本大震災に係る主な性質別歳出の状況	
第9図 性質別歳出の推移	
第10図 性質別歳出の構成比	
第6節 公営企業会計等への繰出の状況	31
第10表 公営企業会計等への繰出状況	
第11表 繰出の状況	
(1) 事業別の繰出状況	
(2) 目的別の繰出状況	
第11図 公営企業会計等への繰出の推移	
第7節 財政構造	34
第12図 経常収支比率の推移（県平均 単純平均）	
第13図 経常収支比率の推移（市平均 単純平均）	
第14図 経常収支比率の推移（町村平均 単純平均）	
第12表 段階別経常収支比率の状況（団体数）	
第15図 公債費負担比率の推移（単純平均）	

第13表	段階別公債費負担比率の分布状況（団体数）	
第8節	将来にわたる財政負担の状況	40
第14表	将来にわたる財政負担の状況	
第16図	債務残高の標準財政規模に対する割合（加重平均）	
第17図	地方債現在高の目的別構成比	
第15表	積立金現在高の状況	
第18図	積立金現在高の標準財政規模に対する割合（加重平均）	
第9節	一部事務組合決算の状況	43
第16表	収支	
第17表	歳入	
第18表	目的別歳出	
第19表	性質別歳出	
第2章	平成28年度決算に基づく健全化判断比率	46
第1節	平成28年度決算に基づく健全化判断比率（4指標）	47
第19図	実質公債費比率の推移（単純平均）	
第20表	段階別実質公債費比率の分布状況（団体数）	
第20図	将来負担比率の推移（単純平均）	
第21表	段階別将来負担比率の分布状況（団体数）	
	（参考）市町村財政の背景	50

第二編 資料編

第1章	決算の概況	60
第1節	市町村普通会計決算の状況	62
1-1表	地域別住民基本台帳人口段階別市町村分布状況	
1-2表	市町村決算収支の状況	
1-3表	形式収支及び実質収支の状況	
1-4表	単年度収支及び実質単年度収支の状況	
1-5表	決算額の推移	
1-6表	人口一人あたり決算額（歳入）の推移	
1-7表	実質収支の推移	
1-8表	歳入内訳	
1-9表	歳入の増減率・構成比の推移	
1-10表	一般財源の推移	
1-11表	市町村税の収入内訳	
1-12表	税目別徴収状況	
1-13表	市町村税の徴収実績	
1-14表	市町村税の推移	
1-15表	地方交付税の推移	
1-16表	地方交付税の算定状況	
1-17表	基準財政収入額の内訳	
1-18表	基準財政需要額の内訳	
1-19表	国庫支出金の状況	
1-20表	県支出金の状況	

- 1-21表 地方債発行状況
- 1-22表 歳入臨時・經常の状況
- 1-23表 目的別歳出の状況
- 1-24表 目的別歳出の増減率・構成比の推移
- 1-25表 性質別歳出の状況
- 1-26表 性質別歳出の増減率・構成比の推移
- 1-27表 目的別・性質別歳出の状況（その1）
- 1-27表 （その2）
- 1-27表 （その3）
- 1-28表 総務費の性質別内訳
- 1-29表 民生費の性質別内訳
- 1-30表 衛生費の性質別内訳
- 1-31表 農林水産業費の性質別内訳
- 1-32表 商工費の性質別内訳
- 1-33表 土木費の性質別内訳
- 1-34表 消防費の性質別内訳
- 1-35表 教育費の性質別内訳
- 1-36表 人件費の性質別内訳
- 1-37表 物件費の内訳
- 1-38表 扶助費の内訳
- 1-39表 補助費等の内訳
- 1-40表 一部事務組合負担金等の使途状況
- 1-41表 普通建設事業費目的別内訳
- 1-42表 普通建設事業費の推移（その1 市計）
- 1-42表 普通建設事業費の推移（その2 町村計）
- 1-42表 普通建設事業費の推移（その3 県計）
- 1-43表 普通建設事業費の財源内訳（その1 県計）
- 1-43表 普通建設事業費の財源内訳（その2 市計）
- 1-43表 普通建設事業費の財源内訳（その3 町村計）
- 1-44表 投資的経費の目的別内訳の推移
- 1-45表 一般財源の充当額等
- 1-46表 性質別経費臨時・經常の状況
- 1-47表 用地取得費の状況
- 1-48表 道路交通安全対策施設等の設置状況
- 1-49表 地方公営企業等に対する繰出の状況（繰出先別内訳）
- 1-50表 地方公営企業等に対する繰出・繰入の状況（繰出目的別内訳）
- 1-51表 積立金の状況
 - （その1）増減の状況
 - （その2）現在高の状況
 - （その3）現在高の推移
- 1-52表 基金の管理状況
- 1-53表 地方債現在高の状況（その1）増減状況
- 1-53表 （その2）借入先別内訳

1-53表	(その3) 利率別内訳	
1-53表	(その4) 地方債現在高の推移	
1-54表	債務負担行為の状況	
1-55表	債務負担行為額の推移(翌年度以降支出予定額)	
1-56表	施設管理費の状況	
第2節	一部事務組合等の決算の状況	127
2-1表	一部事務組合等決算収支の状況	
2-2表	一部事務組合等地方債現在高の状況	
2-3表	一部事務組合等目的別歳出の状況	
2-4表	一部事務組合等性質別歳出の状況	
第3節	事業会計決算の状況(地方公営企業を除く)	129
3-1表	収益事業の決算状況	
3-2表	公営競技収益金等の推移	
3-3表	国民健康保険事業会計決算状況(事業勘定)	
3-4表	国民健康保険事業会計決算状況(直診勘定)	
3-5表	後期高齢者医療事業会計決算状況(市町村)	
3-6表	後期高齢者医療事業会計決算状況(広域連合)	
3-7表	介護保険事業会計決算状況(保険事業勘定)	
3-8表	介護保険事業会計決算状況(介護サービス事業勘定)	
第4節	地域別市町村決算の状況	139
4-1表	地域別人口増加及び決算の概要	
4-2表	地域別人口一人当たり決算額(歳入内訳・性質別歳出内訳)	
4-3表	地域別人口一人当たり決算額(目的別歳出内訳)	
4-4表	地域別人口一人当たり決算額(普通建設事業費の内訳)	
4-5表	地域別、経常収支比率段階別市町村分布状況	
第2章	団体別決算状況	144
第1節	市町村	145
5-1表	(1) 市町村別決算収支の状況	
5-1表	(2) 市町村別決算 主な歳入の状況	
5-1表	(3) 市町村別決算 主な歳出の状況	
5-2表	市町村別市町村税決算額及び徴税費の状況(国民健康保険税を除く)	
5-3表	市町村別税目内訳(その1)	
5-3表	市町村別税目内訳(その2)	
5-4表	市町村別積立金現在高・地方債現在高・債務負担行為の状況	
5-5表	市町村別国民健康保険事業会計決算の状況(事業勘定)	
	1. 歳入の状況	
	2. 歳出の状況	
5-6表	市町村別国民健康保険事業会計決算の状況(直診勘定)	
5-7表	後期高齢者医療事業会計決算状況(市町村)	
5-8表	後期高齢者医療事業会計決算状況(広域連合)	
5-9表	市町村別介護保険事業会計決算の状況(保険事業勘定)	
	1. 歳入の状況	
	2. 歳出の状況	

5-10表	市町村別介護保険事業会計決算の状況（サービス勘定）	
第2節	一部事務組合等	191
5-11表	一部事務組合等別決算収支の状況	
5-12表	一部事務組合等別歳入の状況	
5-13表	一部事務組合等別性質別歳出の状況	
第3章	市町村別健全化判断比率	198
6-1表	平成28年度決算に基づく健全化判断比率	
第4章	市町村別決算状況（決算カード・類似団体比較カード）	202

第三編 分析編

（分析説明）

1	類型の設定	314
ア	類型区分表	
イ	類型別市町村別内訳	
a.	人口段階別類型（類）市町村別人口内訳表	
b.	人口増加率別類型（群）市町村別増加率内訳表	
2	分析の方法	319
3	財政分析指標の推移	325
4	市町村合併の状況（平成15年度以降）	325
	平成28年度市町村決算分析表	326
第1表	一般指標	327
第2表	人口1人当たり指数	333
第3表	構成比	353
第4表	対前年度増減率	371
第5表	各種指標	381
第6表	財政分析指標の推移（建制順）	391
	経常収支比率	
	財政力指数（単年度）	
	性質別歳出における普通建設事業費比率	
	財政調整基金等残高比率	
	実質公債費比率	
	将来負担比率	
第7表	財政分析指標の推移（数値順）	401
	経常収支比率	
	財政調整基金等残高比率	
	実質公債費比率	
	将来負担比率	
第1図	財政調整基金等残高比率と経常収支比率の団体別の状況	

第一編 平成 28 年度の市町村財政

第 1 章 平成 28 年度市町村普通会計決算の状況

第1節 市町村の概況

平成28年度末時点での市町村数は、37市16町1村である。

住民基本台帳人口（平成29年1月1日現在）は、6,283,602人であり、前年度（平成28年1月1日現在）に比べ17,703人、0.3%の増加となった。

※住民基本台帳人口は、平成25年度の調査から基準日が3月31日から1月1日に変更されたため、平成25年度以降は1月1日時点の人口となる。

直近10年間（平成18年度～平成28年度）の人口を比較すると、本県の人口は225,354人、3.7%の増加となっている。

平成22年度まで一貫して増加してきた人口は、日本全体の人口減少という長期的要因及び都市再開発による都内回帰という中期的要因に、震災の影響という一時的要因が重なり、平成23年度には減少に転じた。平成24年度は、日本人のみでは減少が続いたが、住民基本台帳法の改正により平成24年7月9日から外国人が含まれることになったことから、総人口は増加となった。平成28年度は4年連続の転入超過となるなど増加となった。

地域別では、前年度に引き続き、千葉、東葛飾、印旛、君津地域では増加している一方、香取、海匝、山武、長生、夷隅、安房地域では減少しており、人口の増減傾向は、地域によって大きく異なっている。

第1表 市町村人口規模分布表（団体数）

区分	8,000人未満	8,000人以上 10,000人未満	10,000人以上 12,000人未満	12,000人以上 15,000人未満	15,000人以上 20,000人未満	20,000人以上 25,000人未満	25,000人以上 50,000人未満	50,000人以上 100,000人未満	100,000人以上 250,000人未満	250,000人以上	合計
市					1		6	14	10	6	37
町	5	3	1	2	2	3					16
村				1							1
計	5	3	1	3	3	3	6	14	10	6	54

第1図 人口・団体数の推移

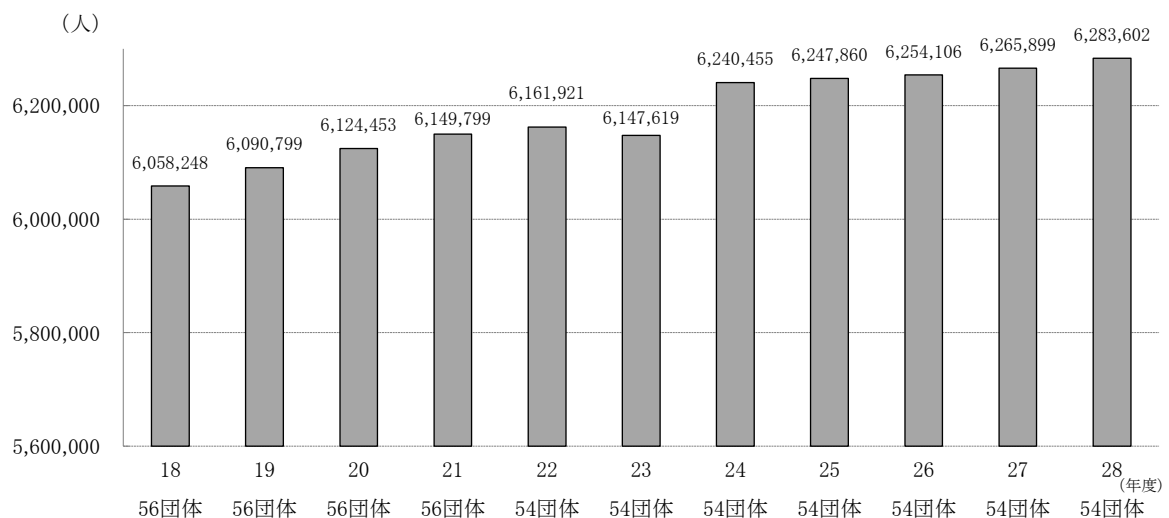

第2図 平成18年度末に対する平成29年1月1日地域別人口増減率（％）

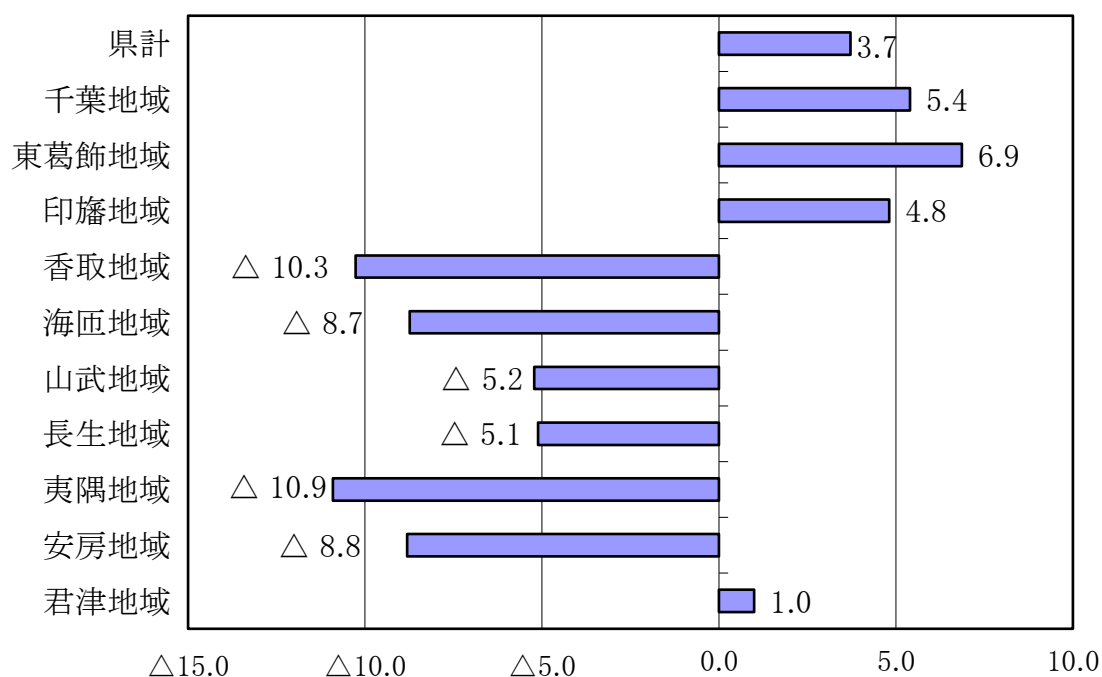

注) 地区分類は、平成28年度末における市町村において分類したものである。

第2節 決算規模（市町村普通会計）

平成28年度の県内54市町村普通会計の決算規模は、社会保障関係経費の増加を反映し、歳入総額2兆2,494億84百万円、歳出総額2兆1,682億57百万円となり、前年度に対し、歳入は0.2%、歳出は1.2%と増加し、過去最高の決算規模となった。

平成19年度決算では、扶助費及び投資的経費の増加により全体として増加となった。

平成20年度決算では、歳入は市町村税、地方交付税等は増加したものの、地方債等が減少し、歳出は人件費及び投資的経費が減少したため、2年ぶりの減少となった。

平成21年度決算では、歳入は市町村税が減少したが、国庫支出金、地方交付税及び地方債が増加し、歳出は人件費が減少したものの、扶助費、普通建設事業費、また、定額給付金給付事業による補助費等が増加したため、大幅に増加した。

平成22年度決算では、歳入は景気の低迷等により市町村税が2年連続で減少した一方で、地方交付税、県支出金及び地方債が増加となった。歳出は人件費は減少したものの、子ども手当の創設等により扶助費が増加したことから、義務的経費が5年連続で増加となった。

平成23年度決算では、歳入は新たに震災復興特別交付税が創設されたことなどにより地方交付税が大幅に増加し、歳出は扶助費の増加に加え、東日本大震災に係る災害復旧事業費が大幅に増加したことなどにより、全体として増加となった。

平成24年度決算では、歳入は防災対策に係る地方債や財政調整基金などからの繰入金が増加し、歳出は人件費及び公債費の減により、義務的経費が7年ぶりの減少となったが、

防災対策に係る普通建設事業費が大幅に増加したことから投資的経費が2年連続の増加となり、全体として増加となった。

平成25年度決算では、歳入は景気回復の影響により市町村税が増加するとともに、国の緊急経済対策により地域の元気臨時交付金等新設されたことから国庫支出金が大幅に増加し、歳出は引き続き扶助費が増加するとともに、防災対策等に係る普通建設事業費が大幅に増加し、全体として増加となった。

平成26年度決算では、歳入は企業収益の改善に伴い市町村税が増加、消費税率の引上げに伴い地方消費税交付金が増加するとともに、臨時福祉給付金・子育て世帯臨時特例給付金に係る補助金などにより国庫補助金が増加し、歳出は臨時福祉給付金・子育て世帯臨時特例給付金給付事業の実施等により扶助費が増加するとともに、小中学校の耐震改修工事など公共施設整備事業の実施等により普通建設事業費が増加し、全体として増加となった。

平成27年度決算では、歳入は個人所得の増加等により市町村税が増加、消費税率の引上げの影響が平年化したことにより地方消費税交付金が増加となった。歳出は保育に係る扶助費の増等により義務的経費が3年連続で増加したが、公共施設整備に係る普通建設事業費の減等により投資的経費は5年ぶりに減少となった。

平成28年度決算では、歳入は、前年度の実質収支の増を受けて繰越金が増加するとともに、個人所得の増や新築家屋の増などにより市町村税が増加した。また、財源不足に対応するための財政調整基金からの繰入れの増により繰入金が増加した。歳出は、小中学校施設の耐震補強工事終了などに伴う普通建設事業費の減により投資的経費が2年連続で減少した一方で、年金生活者等支援臨時福祉給付金事業の実施などに伴う扶助費の増などにより義務的経費が4年連続で増加し、全体で増加となった。

第2表 決算規模の推移 (単位：百万円、%)

年度	歳入	増減率	歳出	増減率
19	1,829,788	1.6	1,769,600	1.7
20	1,828,931	△ 0.0	1,755,937	△ 0.8
21	1,977,991	8.2	1,908,632	8.7
22	2,001,840	1.2	1,927,107	1.0
23	2,059,363	2.9	1,964,585	1.9
24	2,095,085	1.7	2,009,729	2.3
25	2,102,914	0.4	2,014,103	0.2
26	2,183,171	3.8	2,099,131	4.2
27	2,245,506	2.9	2,142,239	2.1
28	2,249,484	0.2	2,168,257	1.2

第3節 決算収支

歳入総額から歳出総額を差し引いた額（形式収支）は、812億28百万円となり、前年度に対し、21.3%の減少となった。また、形式収支から翌年度に繰越すべき財源を控除した実質収支は、648億45百万円となり、前年度に対し12.3%の減少となった。

(1) 形式収支

形式収支は、全54団体で黒字であった。

(2) 実質収支

実質収支は、全54団体で黒字であった。なお、昭和51年度以降、赤字となったのは平成18年度の千葉市のみである。

(3) 実質収支比率

実質収支比率（＝実質収支／標準財政規模）の県内市町村の単純平均は6.4%で、前年度（7.8%）より1.4ポイント下降している。

(4) 単年度収支

単年度収支は、全54団体合計で91億23百万円の赤字で、前年度（100億77百万円の黒字）に比べ192億円の減少となった。赤字団体の数は、前年度（16団体）よりも33団体増加し49団体（33市16町）となった。

(5) 実質単年度収支

実質単年度収支は、全54団体合計で202億67百万円の赤字で、前年度（48億13百万円の黒字）に比べ250億80百万円の減少となった。また、赤字団体の数は、前年度（16団体）よりも20団体増加し36団体（29市7町村）となった。

第3表 決算収支の状況

（単位：百万円、%）

区分	28年度	27年度	増減率	
			28年度	27年度
歳入歳出差引（形式収支）	81,228	103,268	△ 21.3	22.9
翌年度に繰越すべき財源	16,383	29,332	△ 44.1	45.3
実質収支	64,845	73,935	△ 12.3	15.8
単年度収支	△ 9,123	10,077	△ 190.5	-
積立金	18,780	17,502	7.3	1.6
繰上償還金	1,148	564	103.7	0.0
積立金取崩し額	31,072	23,330	33.2	△ 33.2
実質単年度収支	△ 20,267	4,813	△ 521.1	-

※増減率について、前年度の数値が負数の項目は「-」としている。

第4節 歳入

一般財源は、1兆2817億円で、前年度（1兆2,994億68百万円）に対し、1.4%の減となった。

市町村税は9,849億81百万円で、前年度（9,738億60百万円）に対し1.1%の増となり、4年連続で増加したが、歳入総額に占める比率は、8年連続で50%を下回った。

地方交付税は1,592億35百万円で、前年度（1,715億69百万円）に対し7.2%の減となり、2年ぶりの減少となった。

国庫支出金は、3,301億83百万円で、前年度（3,339億13百万円）に対し1.1%の減となり、6年ぶりの減少となった。

地方債は1,876億57百万円で、前年度（1,956億63百万円）に対し4.1%の減となり、2年連続で減少した。

第4表-1 主な歳入の内訳

(単位：百万円、%)

区分	決算額	構成比		増減率	
		28年度	27年度	28年度	27年度
市町村税	984,981	43.8	43.4	1.1	0.1
地方譲与税	16,929	0.8	0.8	△ 1.5	4.5
各種交付金※	121,446	5.4	6.1	△ 11.9	43.4
地方交付税	159,235	7.1	7.6	△ 7.2	2.5
国庫支出金	330,183	14.7	14.9	△ 1.1	2.3
県支出金	115,315	5.1	5.2	△ 1.7	13.0
分担金・負担金	18,247	0.8	0.7	15.0	1.1
使用料・手数料	53,513	2.4	2.4	△ 1.2	1.1
財産収入	9,437	0.4	0.4	4.2	△ 14.1
繰入金	58,918	2.6	2.3	14.6	△ 12.8
繰越金	84,075	3.7	2.9	27.8	△ 5.4
地方債	187,657	8.3	8.7	△ 4.1	△ 0.3
その他	109,548	4.9	4.5	7.5	6.3
歳入合計	2,249,484	100.0	100.0	0.2	2.9
うち一般財源	1,281,700	57.0	57.9	△ 1.4	3.8
うち自主財源	1,285,149	57.1	55.6	3.0	△ 0.4

※各種交付金は、利子割交付金、配当割交付金、株式等譲渡所得割交付金、地方消費税交付金、ゴルフ場利用税交付金、自動車取得税交付金、軽油取引税交付金、地方特例交付金及び交通安全対策特別交付金の合算額である。

第4表-2 東日本大震災に係る主な歳入の内訳

(単位：百万円、%)

区分	決算額	構成比		増減率	
		28年度	27年度	28年度	27年度
震災復興特別交付税	2,748	10.7	17.0	△ 74.0	△ 0.6
特別交付税（震災分）	116	0.5	0.3	△ 44.6	△ 26.6
国庫支出金	3,655	14.2	36.0	△ 83.7	△ 30.7
県支出金	1,136	4.4	2.0	△ 8.9	△ 10.4
地方債	3,249	12.7	26.7	△ 80.4	6.0
その他	14,755	57.5	17.9	32.5	28.3
歳入合計	25,659	100.0	100.0	△ 58.7	△ 9.9

※東日本大震災に係る歳入は、歳入総額のうち、復旧・復興事業と全国防災事業に係る歳入の合計である。

(1) 市町村税

市町村税は、税率引き下げにより法人住民税が3.6%(26億14百万円)減少となったが、新築家屋の増などにより固定資産税が2.1%(181億19百万円)増加したほか、個人所得の増などにより個人住民税が1.1%(44億円)増加したことにより、全体では1.1%(111億22百万円)の増加となった。

(2) 各種交付金

各種交付金は、円高・原油安の影響による地方消費税の減収に伴い地方消費税交付金が9.9%(106億67百万円)減少となったことなどにより、全体では11.9%(163億47百万円)の減少となった。

(3) 地方交付税

地方交付税は、国の地方財政計画での総額の減少、震災復興特別交付税の対象事業の減などにより、7.2%(123億34百万円)の減少となった。

平成28年度の普通交付税における不交付団体（一本算定ベース）は6団体（市川市・成田市・市原市・君津市・浦安市・袖ヶ浦市）であり、前年度から2団体増加となった。なお、成田市は、本来不交付団体であるが、市町村合併に伴う措置により交付された。

(4) 国庫支出金

国庫支出金は、年金生活者等支援臨時福祉給付金給付事業費補助金の新規交付や、保育所の拡充や障害者自立支援のための負担金が増となった一方、普通建設事業費支出金の減、プレミアム付き商品券の発行などの地方創生関連事業が終了したことなどにより、1.1%(37億30百万円)の減少となった。

(5) 繰入金

繰入金は、財源不足に対応するための財政調整基金からの繰入れの増などにより、14.6%(75億17百万円)の増加となった。

(6) 地方債

地方債は、臨時財政対策債が、国の地方財政計画において全国市町村分の発行可能額が減少したことにより、4.1%(80億5百万円)の減少となった。

(7) 一般財源

一般財源は、円高・原油安の影響による地方消費税の減収により地方消費税交付金が大幅に減少したほか、一部団体における大型の復興事業の終了などにより震災復興特別交付税が減少したことや国の地方財政計画における市町村分総額の減少により普通交付税・臨時財政対策債が減になったことなどにより、前年度に対し1.4%（177億68百万円）の減少となった。

歳入における一般財源の構成比は57.0%となり、前年度（57.9%）に対し0.9ポイントの減少であった。

(8) 自主財源

自主財源は、個人所得の増や新築家屋の増などにより市町村税が増加したほか、財源不足に対応するための財政調整基金からの繰入れの増などによる繰入金が増加などにより、前年度に対し3.0%（377億51百万円）の増加となった。

歳入における自主財源の構成比は57.1%となり、前年度（55.6%）に対し1.5ポイントの増加となった。

第3図 主な歳入の推移

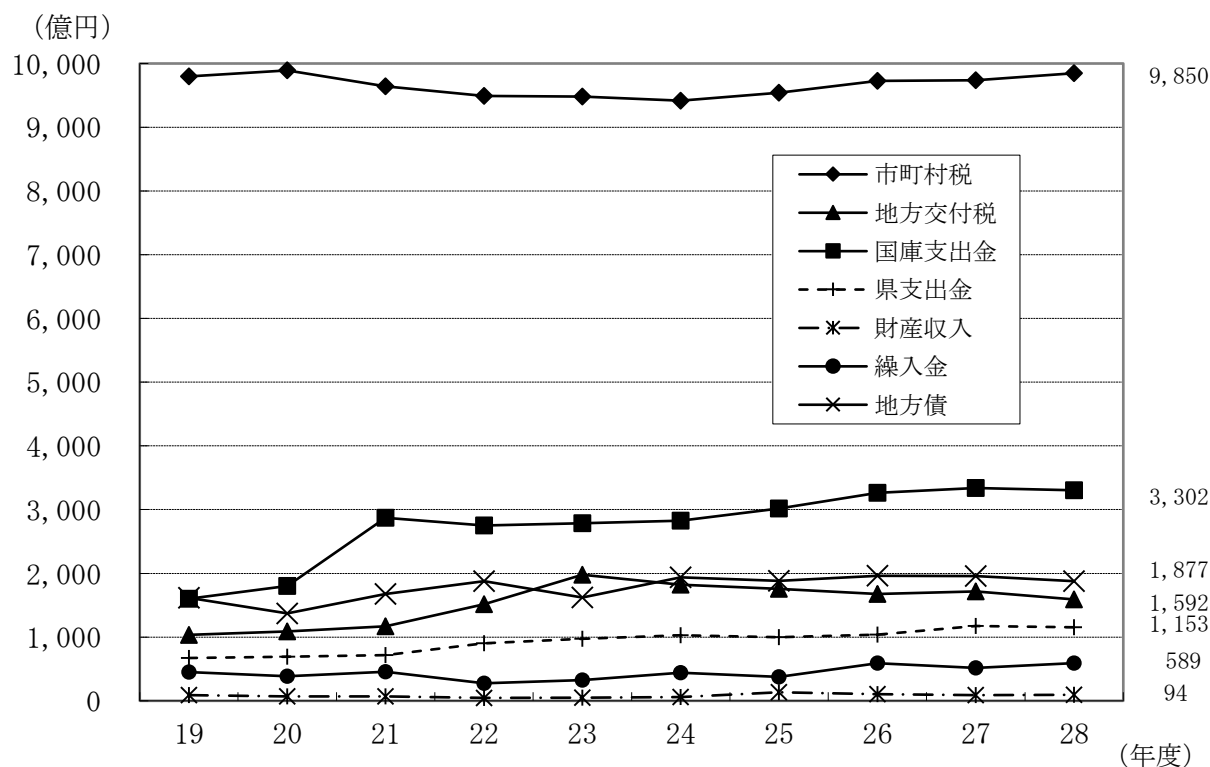

第4図 歳入全体に対する一般財源及び自主財源の構成比の推移

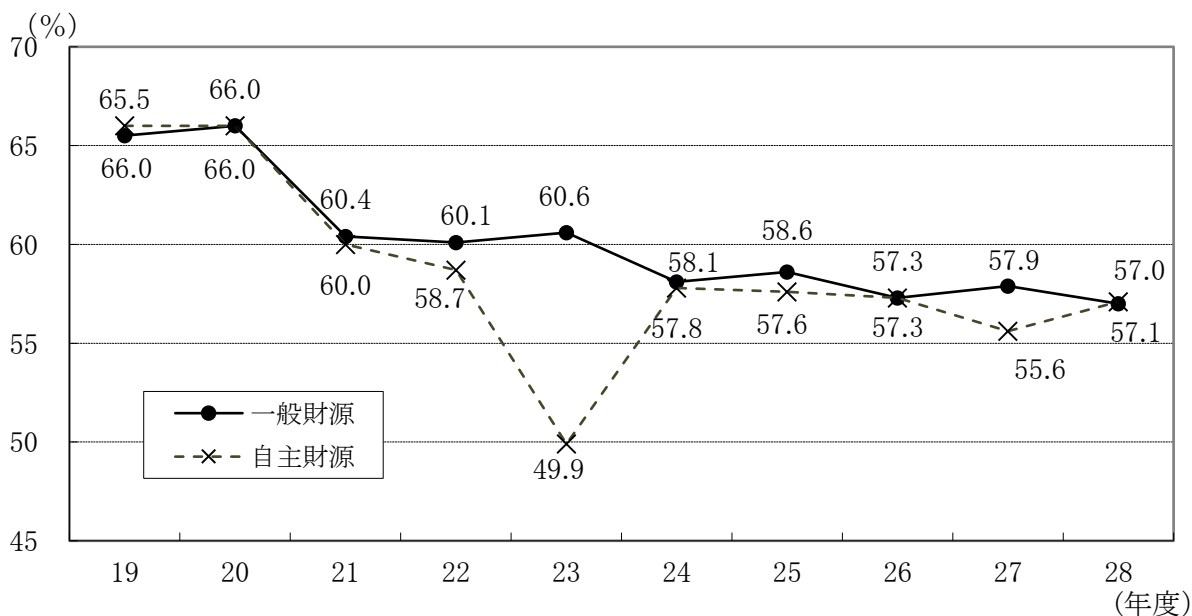

第5表 市町村税の主な内訳

(単位:百万円、%)

区分	平成28年度 決算額	平成27年度 決算額	増減額	構成 比	増減率		
					28年度	27年度	26年度
市町村民税	464,888	463,103	1,786	47.2	0.4	△ 0.1	1.9
うち所得割	384,835	380,645	4,190	39.1	1.1	1.4	0.2
うち法人税割	51,948	55,069	△ 3,121	5.3	△ 5.7	△ 9.4	11.8
固定資産税	399,817	391,698	8,119	40.6	2.1	0.4	2.4
軽自動車税	8,770	7,298	1,471	0.9	20.2	3.8	4.2
市町村たばこ税	42,119	43,315	△ 1,196	4.3	△ 2.8	△ 1.4	△ 3.0
特別土地保有税	88	469	△ 381	0.0	△ 81.3	948.9	△ 75.5
事業所税	10,948	10,816	132	1.1	1.2	1.2	1.8
都市計画税	57,883	56,695	1,188	5.9	2.1	0.1	1.9
その他	469	466	3	0.0	0.7	4.2	2.5
合計(市町村税)	984,981	973,860	11,122	100.0	1.1	0.1	1.9

第5図 主要税目伸長状況

平成元年度の各税額を100とした場合の推移

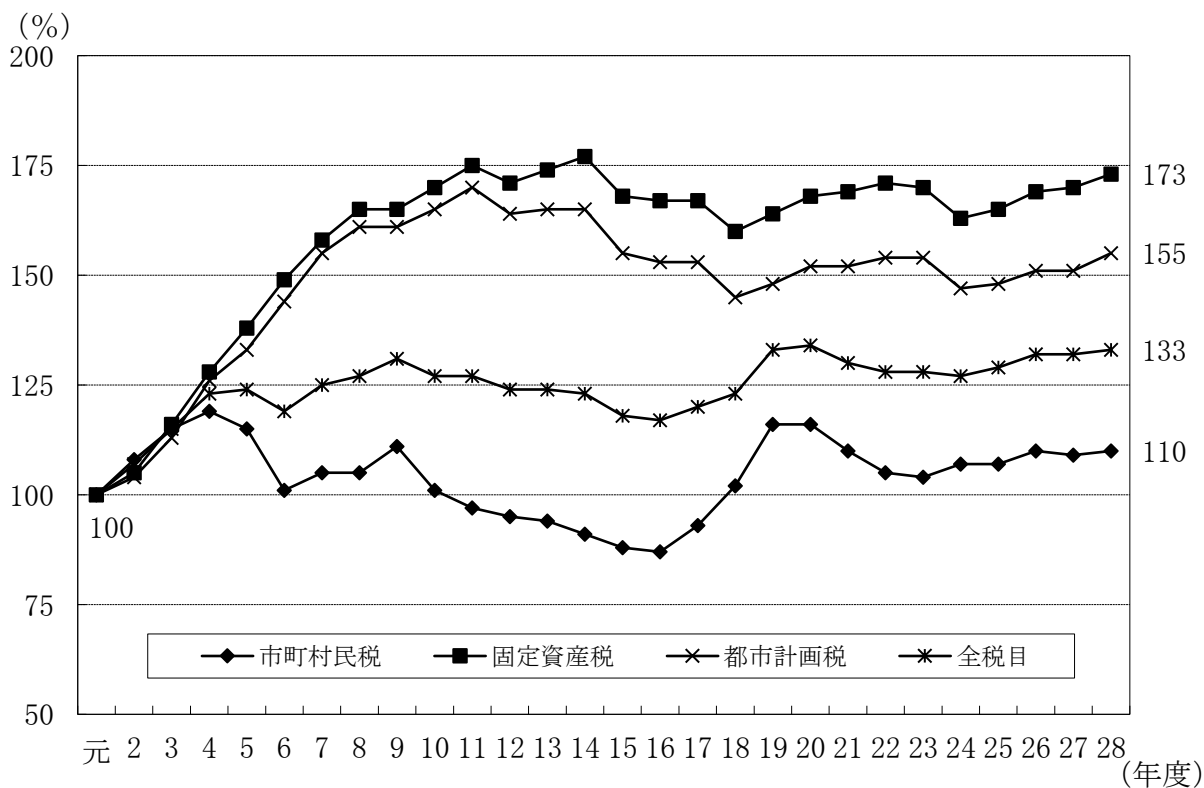

第6図 普通交付税額と臨時財政対策債発行額の推移

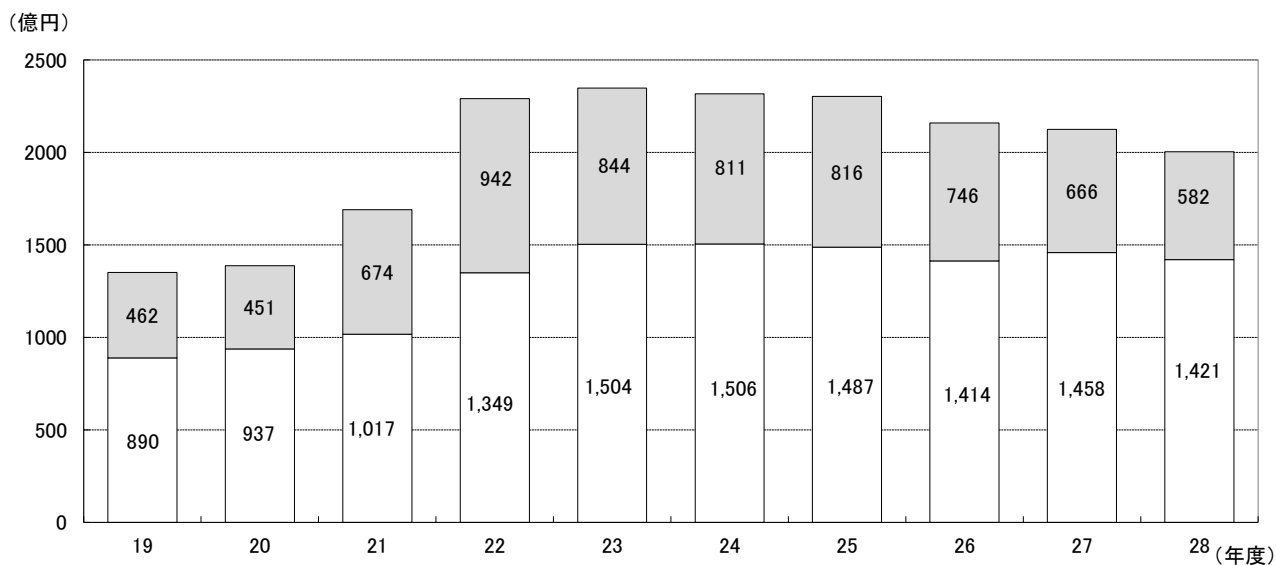

上段：臨時財政対策債発行額 下段：普通交付税額

第7図 普通交付税の不交付団体の推移

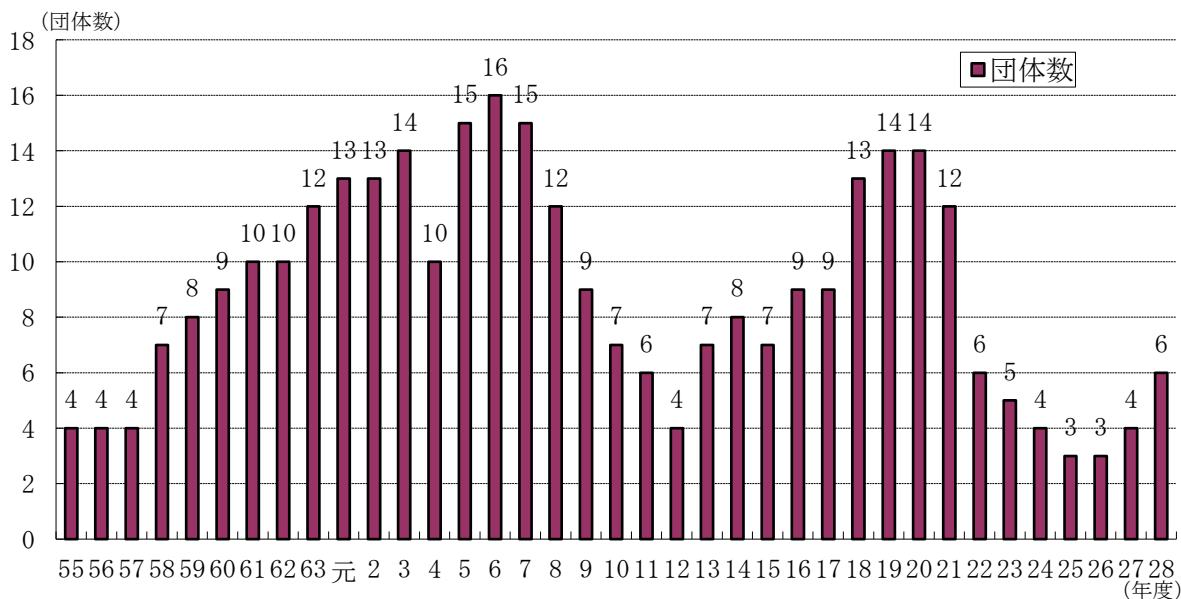

第6表 地方債の主な内訳(事業別)

(単位: 百万円、%)

区 分	発行額	構成比		増減率	
		28年度	27年度	28年度	27年度
公共事業等債	11,867	6.3	6.5	△ 7.1	△ 10.4
公営住宅建設事業債	1,817	1.0	0.3	197.9	△ 62.1
(旧)緊急防災・減災事業債	321	0.2	0.0	2788.3	△ 90.7
全国防災事業債	2,098	1.1	6.8	△ 84.3	△ 6.5
教育・福祉施設等整備事業債	32,286	17.2	14.4	14.4	△ 0.8
学校教育施設等整備事業債	19,131	10.2	9.3	5.6	△ 0.9
社会福祉施設整備事業債	3,065	1.6	1.8	△ 10.6	△ 9.6
一般廃棄物処理事業債	7,619	4.1	2.6	51.5	51.3
一般単独事業債	65,578	34.9	29.3	14.4	24.0
地域活性化事業債	2,015	1.1	1.1	△ 6.6	108.2
(旧)合併特例事業債	11,856	6.3	7.5	△ 19.7	6.2
地方道路等整備事業債	10,877	5.8	4.7	17.6	24.6
(新)緊急防災・減災事業債	8,655	4.6	3.6	22.0	△ 11.8
公共用地先行取得等事業債	18	0.0	0.0	20.0	80.7
県貸付金	1,662	0.9	0.9	△ 0.6	22.5
臨時財政対策債	58,185	31.0	34.0	△ 12.6	△ 10.8
その他	13,825	7.4	7.7	△ 8.8	△ 1.1
合 計	187,657	100.0	100.0	△ 4.1	△ 0.3

※(旧)緊急防災・減災事業債は地方債計画(緊急防災・減債事業)に基づくものであって、平成24年度以前に同意を受けたもの。なお、同事業債は平成25年度からは、補助事業が全国防災事業債に、単独事業が(新)緊急防災・減災事業債に配分されたため、区分して計上している。

第7表 繰入金の主な内訳

(単位：百万円、%)

区分	28年度 繰入額	27年度 繰入額	増減額	構成比	増減率		
					28年度	27年度	26年度
繰入金	58,918	51,401	7,517	100.0	14.6	△ 12.8	57.1
うち財政調整基金	31,072	23,330	7,742	52.7	33.2	△ 33.2	76.5
うち減債基金	1,543	1,367	175	2.6	12.8	72.1	△ 3.3
うちその他特定目的基金	23,051	22,718	333	39.1	1.5	18.2	62.1

第5節 歳 出

義務的経費は、1兆800億40百万円で、前年度に対し3.2%の増と、4年連続の増加となった。

投資的経費は、2,716億74百万円で、前年度に対し1.0%の減と、2年連続の減少となった。

(目的別歳出の特徴)

(1) 民生費は、社会福祉費の増、児童福祉費の増などにより5.7%の増加となった。民生費の歳出全体に対する構成比は、38.4%であり、全費目中最も多い決算額となっている。

(2) 全体では、教育費や商工費などの費目で減少したものの、総務費、民生費等の決算規模の大きな費目が増加したことにより、1.2%の増加となった。

第8表 目的別歳出の状況

(単位：百万円、%)

区 分	決算額	構成比		増減率	
		28年度	27年度	28年度	27年度
議会費	14,766	0.7	0.7	△ 7.2	2.3
総務費	268,698	12.4	11.8	6.7	6.7
民生費	832,334	38.4	36.8	5.7	3.5
衛生費	213,746	9.9	9.8	2.0	2.4
労働費	1,299	0.1	0.1	△ 34.6	46.9
農林水産業費	25,093	1.2	1.4	△ 18.9	30.1
商工費	62,965	2.9	3.3	△ 10.5	15.0
土木費	210,448	9.7	9.7	1.0	△ 6.7
消防費	88,576	4.1	4.3	△ 3.0	3.7
教育費	244,833	11.3	12.6	△ 9.6	△ 1.6
災害復旧費	11,299	0.5	0.4	24.3	0.5
公債費	193,733	8.9	9.1	△ 0.3	△ 2.9
諸支出金	466	0.0	0.0	143.5	295.6
歳出合計	2,168,257	100.0	100.0	1.2	2.1

第8図 目的別歳出の構成比

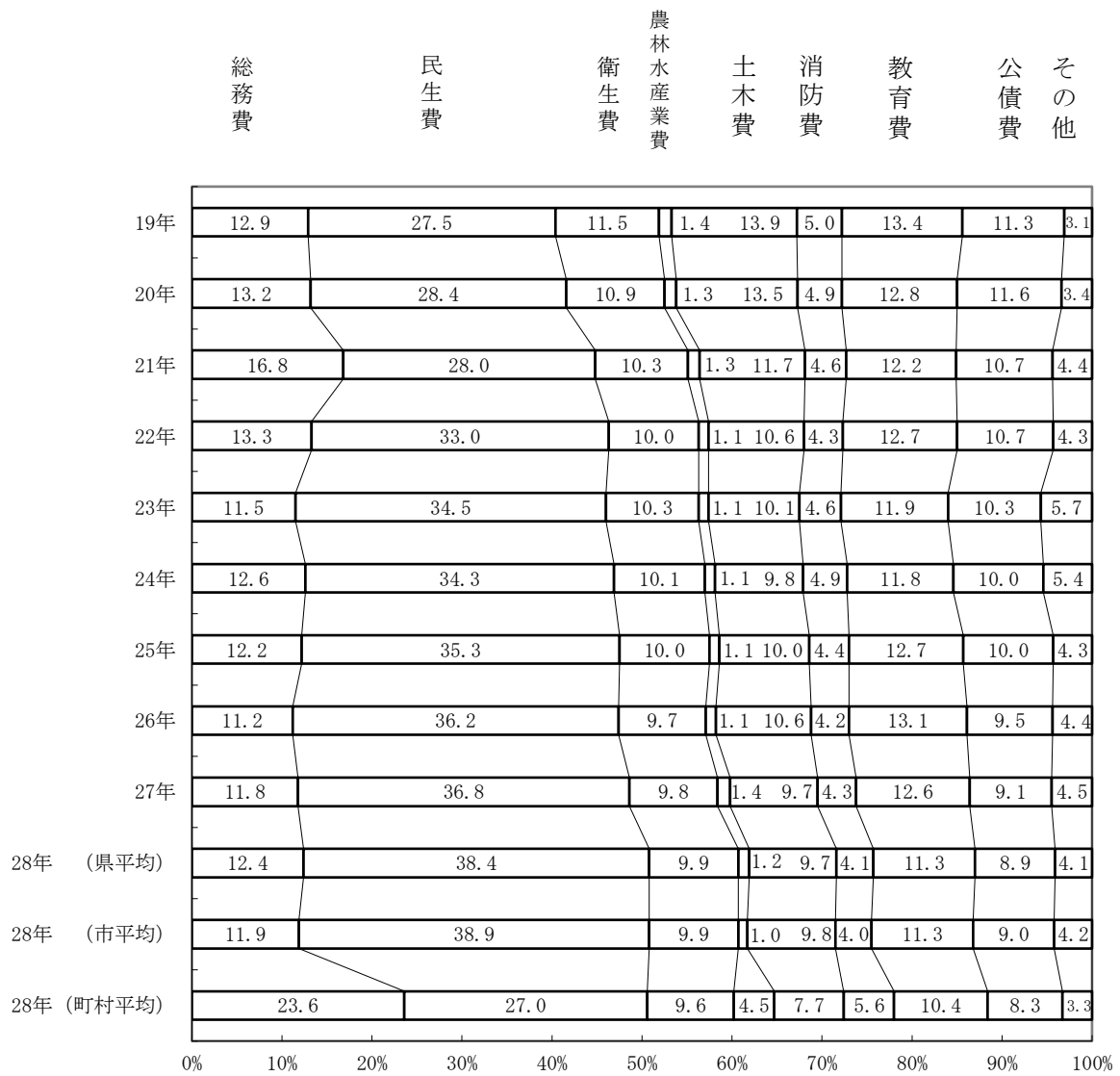

(性質別歳出の特徴)

(1) 義務的経費

義務的経費は、1兆800億40百万円であり、人件費と公債費が減少となる一方、年金生活者等支援臨時給付金事業の実施や保育所の拡充などから社会福祉費や児童福祉費などの扶助費が増加したことから、前年度に対し3.2%の増と、4年連続の増加となった。

なお、歳出全体に対する構成比は49.8%で、前年度を1.0ポイント上回った。

・人件費

人件費は、千葉県人事委員会勧告を踏まえた給与改定等により、期末勤勉手当が増となる一方、職員構成の若返りや、退職金の減などにより、全体では0.3%(12億36百万円)の減少となり、15年連続の減少となった。

・扶助費

扶助費は、年金生活者等支援臨時福祉給付金事業の実施や、障害者自立支援サービスの利用増などから社会福祉費が、保育所の拡充などから児童福祉費がそれぞれ増加し、全体では7.5%(358億12百万円)の増加となり、33年連続で増加となった。

・公債費

公債費は、臨時財政対策債償還金が増となる一方、前年度で大規模事業に係る償還が完了した団体があったことなどにより、0.3%(6億51百万円)の減少となり、6年連続で減少となった。

(2) 経常的経費

経常的経費は、1兆7,999億78百万円であり、扶助費、物件費、経常的繰出金・貸付金などの増加により2.0%の増加となった。なお、歳出全体に対する構成比は83.0%となり、前年度を0.7ポイント上回った。

(3) 投資的経費

投資的経費は、小中学校施設の耐震補強工事の終了や一部団体における大型事業の完了などから普通建設事業費が減少したことなどにより、1.0%(28億55百万円)の減少となり、2年連続で減少となった。

・普通建設事業費

投資的経費のうち、普通建設事業費は、2,603億75百万円であり、前年度に対し1.9%減少した。

・単独事業費

普通建設事業費のうち、単独事業費は、1,794億53百万円であり、前年度に対し8.6%増加した。なお、普通建設事業費に対する単独事業費の構成比は、68.9%となり、前年度を6.7ポイント上回った。

第9表-1 主な性質別歳出の状況

(単位：百万円、%)

区 分	決算額	構成比		増減率	
		28年度	27年度	28年度	27年度
義務的経費	1,080,040	49.8	48.8	3.2	1.3
人件費	374,654	17.3	17.5	△ 0.3	△ 0.1
扶助費	511,879	23.6	22.2	7.5	4.3
公債費	193,507	8.9	9.1	△ 0.3	△ 2.9
物件費	333,561	15.4	15.5	0.5	4.3
維持補修費	22,279	1.0	1.0	2.4	△ 0.4
補助費等	153,342	7.1	7.4	△ 3.8	11.0
経常的繰出金・貸付金	210,757	9.7	9.6	2.9	8.8
計（経常的経費）	1,799,978	83.0	82.3	2.0	3.5
投資的経費	271,674	12.5	12.8	△ 1.0	△ 3.4
うち普通建設事業費	260,375	12.0	12.4	△ 1.9	△ 3.5
補助事業費	80,922	3.7	4.7	△ 19.3	△ 13.6
単独事業費	179,453	8.3	7.7	8.6	3.9
その他	96,604	4.5	4.8	△ 6.8	△ 6.1
歳出合計	2,168,257	100.0	100.0	1.2	2.1

※普通建設事業費の補助事業費には、国直轄事業負担金及び受託事業のうち補助事業費を、単独事業費には、県営事業負担金、同級他団体施行事業負担金、受託事業のうち単独事業費を含んでいる。

第9表-2 東日本大震災に係る主な性質別歳出の状況

(単位：百万円、%)

区 分	決算額	構成比		増減率	
		28年度	27年度	28年度	27年度
人件費	207	0.8	0.5	△ 22.3	△ 0.6
扶助費	57	0.2	0.1	△ 21.8	△ 15.9
物件費	2,469	10.0	5.6	△ 19.9	1.9
維持補修費	77	0.3	0.1	13.5	4.9
補助費等	1,572	6.4	1.8	53.9	△ 54.5
投資的経費	17,427	70.6	71.2	△ 55.8	7.3
積立金	1,458	5.9	18.5	△ 85.8	△ 49.3
その他	1,411	5.7	2.2	17.5	△ 4.4
歳出合計	24,678	100.0	100.0	△ 55.5	△ 13.3

第9図 性質別歳出の推移

(百万円)

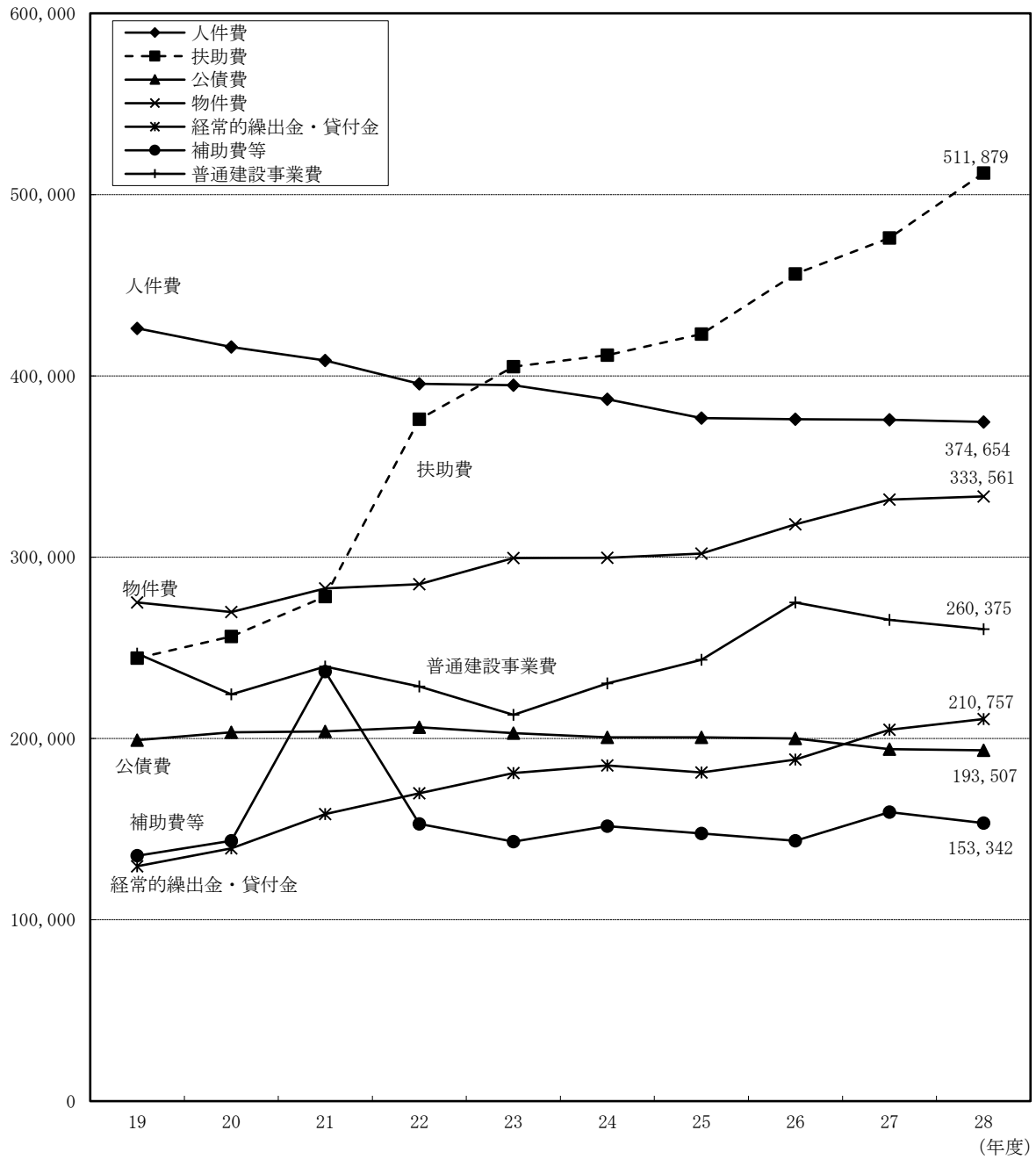

第10図 性質別歳出の構成比

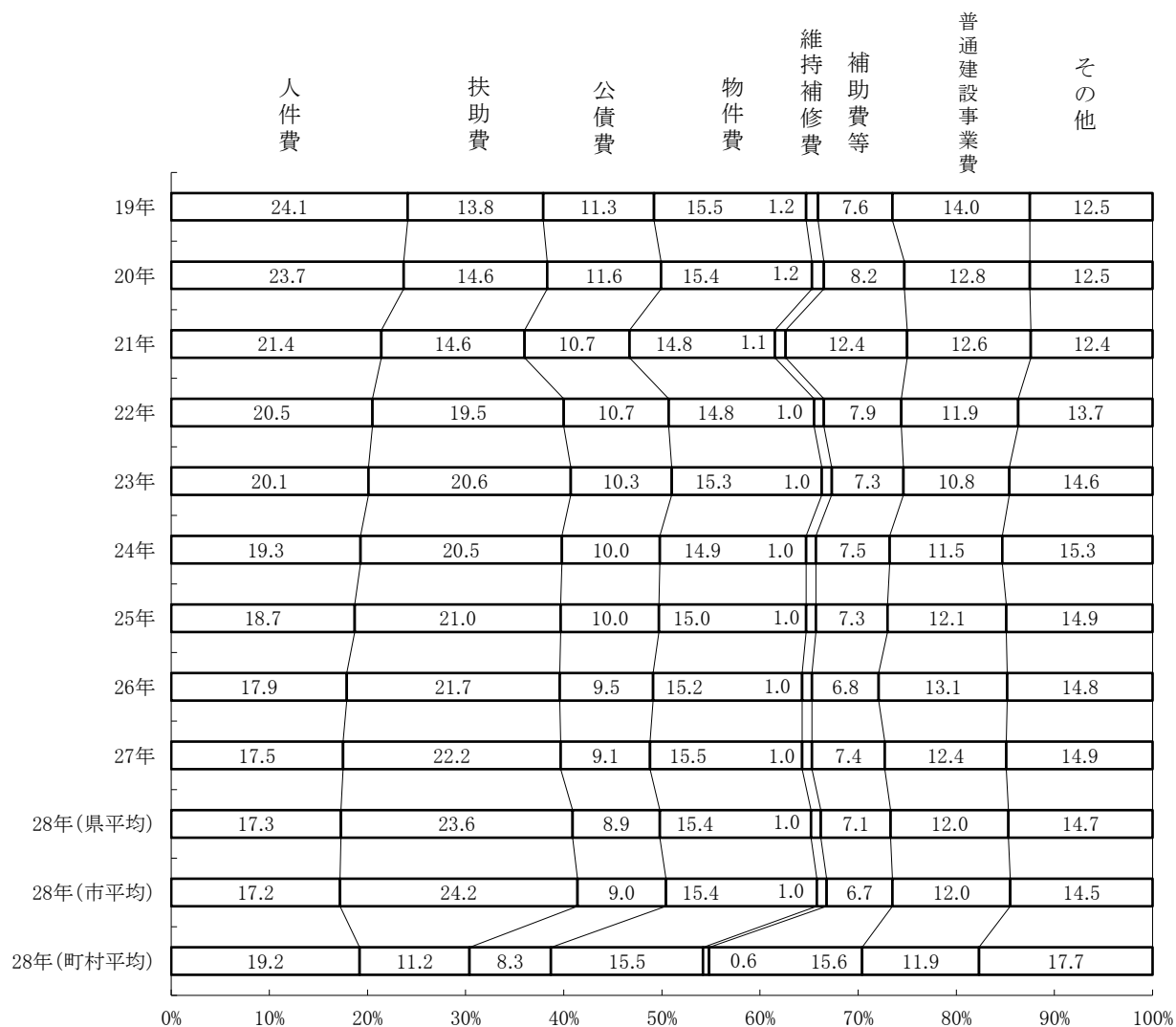

第6節 公営企業会計等への繰出の状況

普通会計から公営企業会計（法非適、法適）及び事業会計（国保事業、介護保険事業等）等への繰出は2,421億55百万円であり、前年度（2,413億14百万円）に対し0.3%の増加となった。

また、歳出総額に占める割合は11.2%と前年度に対し0.1ポイント減少した。

- (1) 公営企業会計の事業別では、下水道事業会計に対する繰出が428億31百万円であり、繰出全体の17.7%を占めている。次いで、病院事業会計に対する繰出が170億61百万円であり、繰出全体の7.0%を占めている。
- (2) 介護保険事業会計に対する繰出は598億6百万円で繰出全体の24.7%を占め、後期高齢者医療事業会計に対する繰出は550億14百万円であり、繰出全体の22.7%を占め、国民健康保険事業会計に対する繰出は541億80百万円であり、繰出全体の22.4%を占めている。
- (3) 目的別では、事務費繰出が繰出全体の52.9%を占めている。次いで、公債費財源繰出が14.0%、赤字補てん財源繰出が5.9%、建設費繰出が2.8%、運転資金繰出が1.4%、その他の繰出が23.0%となっている。

第10表 公営企業会計等への繰出状況

(単位：百万円、%)

区分		24年度	25年度	26年度	27年度	28年度
繰出総額 A		218,659	220,475	226,686	241,314	242,155
歳出総額 B		2,009,729	2,014,103	2,099,131	2,142,239	2,168,257
歳出構成比 A/B		10.9	10.9	10.8	11.3	11.2
増減率 (%)		1.5	0.8	2.8	6.5	0.3
繰出 構 成 比	下水道事業	20.3	19.3	18.8	17.9	17.7
	病院事業	8.2	8.0	8.4	7.7	7.0
	国民健康保険事業	21.6	21.3	21.5	23.6	22.4
	介護保険事業	22.6	23.5	24.0	24.0	24.7

第11表 繰出の状況

(1) 事業別の繰出状況

(単位：百万円、%)

区 分	繰出額	構成比	増減率		
			28年度	27年度	26年度
上水道事業	7,883	3.3	14.2	△ 6.0	△ 12.9
病院事業	17,061	7.0	△ 7.7	△ 2.9	8.0
下水道事業	42,831	17.7	△ 0.7	1.2	0.4
法適用企業	13,249	5.5	△ 5.6	8.2	34.7
法非適用企業	29,582	12.2	1.7	△ 1.9	△ 9.6
国民健康保険事業	54,180	22.4	△ 5.0	17.0	3.8
後期高齢者医療事業	55,014	22.7	5.1	6.8	4.4
介護保険事業	59,806	24.7	3.2	6.3	5.2
その他の事業	5,381	2.2	△ 1.8	0.8	△ 13.5
合計	242,155	100.0	0.3	6.5	2.8

(2) 目的別の繰出状況

(単位：百万円、%)

区 分	繰出額	構成比	増減率		
			28年度	27年度	26年度
運転資金繰出	3,321	1.4	2.5	4.4	△ 2.1
事務費繰出	128,032	52.9	△ 0.2	△ 0.4	3.9
建設費繰出	6,862	2.8	△ 2.8	△ 17.9	△ 6.9
公債費財源繰出	33,832	14.0	5.9	3.1	△ 3.5
赤字補てん財源繰出	14,373	5.9	△ 7.0	0.3	3.7
その他の繰出	55,735	23.0	0.7	38.8	7.0
合計	242,155	100.0	0.3	6.5	2.8

第11図 公営企業会計等への繰出の推移

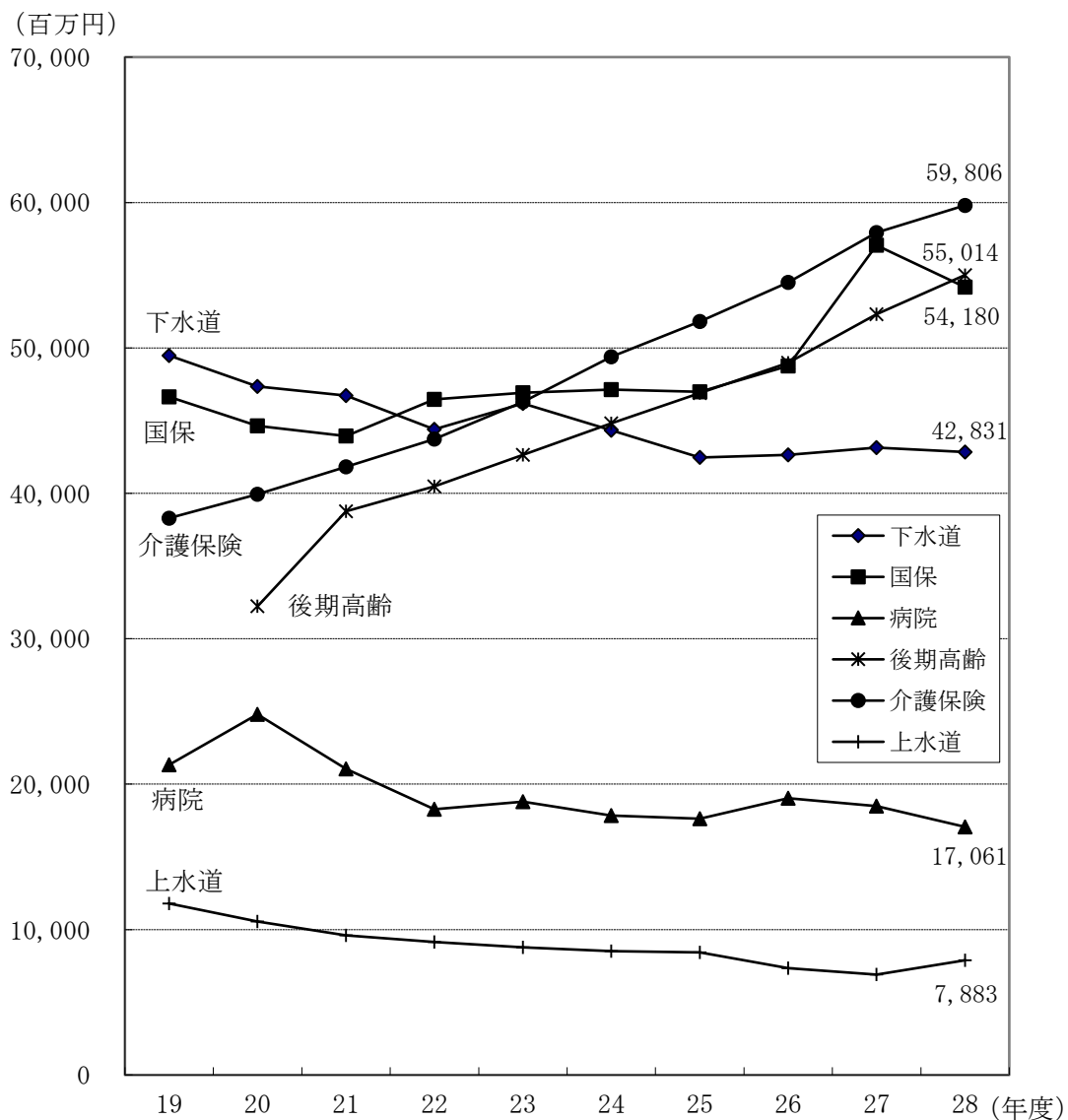

第7節 財政構造

財政の弾力性を示す経常収支比率（単純平均）は、前年度（88.5%）より2.4ポイント増加し、90.9%となった（過去最高（昭和44年度以降の地方財政状況調査データの過去最高をいう。）は、平成19年度の92.1%）。

公債費負担比率（単純平均）は、前年度（11.5%）より0.3ポイント増加し、11.8%となった。

- （1）経常収支比率は、地方消費税交付金や普通交付税などの経常一般財源が減少した上、扶助費や繰出金などの経常的経費に充当された一般財源が増加したことから、前年度に対し、2.4ポイント増加し、90.9%となった。
- （2）団体ごとに見ると、95%以上100%未満の団体は、7団体（5団体増）、90%以上95%未満の団体は、25団体（3団体増）となっている。
- （3）各性質別歳出における経常収支比率（単純平均）をみると、人件費（27.8%）が前年度（27.5%）に対し0.3ポイント、物件費（15.9%）が前年度（15.5%）に対し0.4ポイント、扶助費（9.0%）が前年度（8.5%）に対し0.5ポイント、補助費等（11.2%）が前年度（10.9%）に対し0.3ポイント、繰出金（12.2%）が前年度（11.6%）に対し0.6ポイント、公債費（13.7%）が前年度（13.4%）に対し0.3ポイントそれぞれ増加している。
- （4）公債費負担比率が20%以上の団体は1団体増え、2団体となり、15%以上20%未満の団体も1団体増えたため7団体となっており、15%以上の団体が占める割合は16.7%となっている。

第12図 経常収支比率の推移（県平均 単純平均）

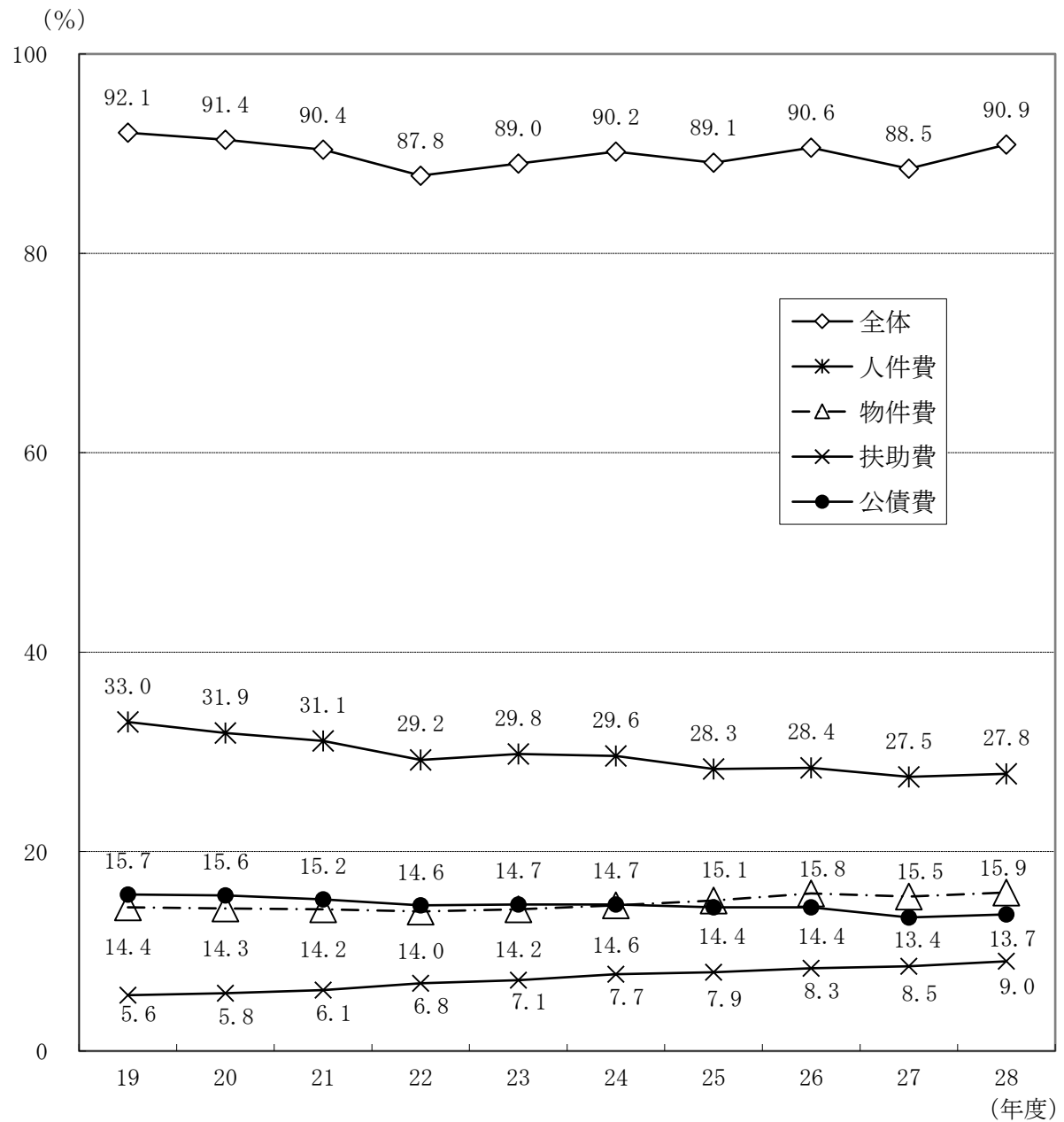

第13図 経常収支比率の推移（市平均 単純平均）

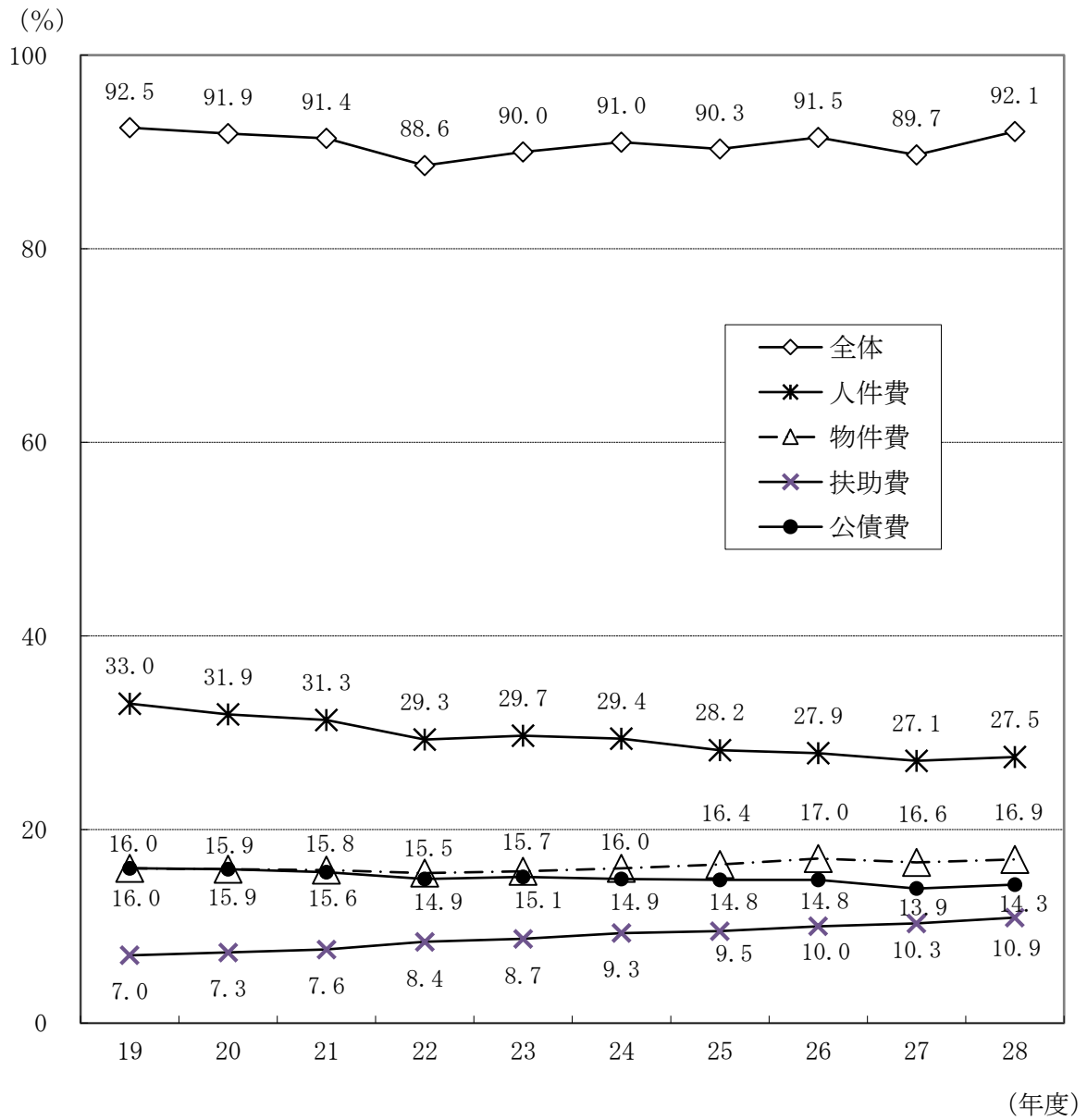

第14図 経常収支比率の推移（町村平均 単純平均）

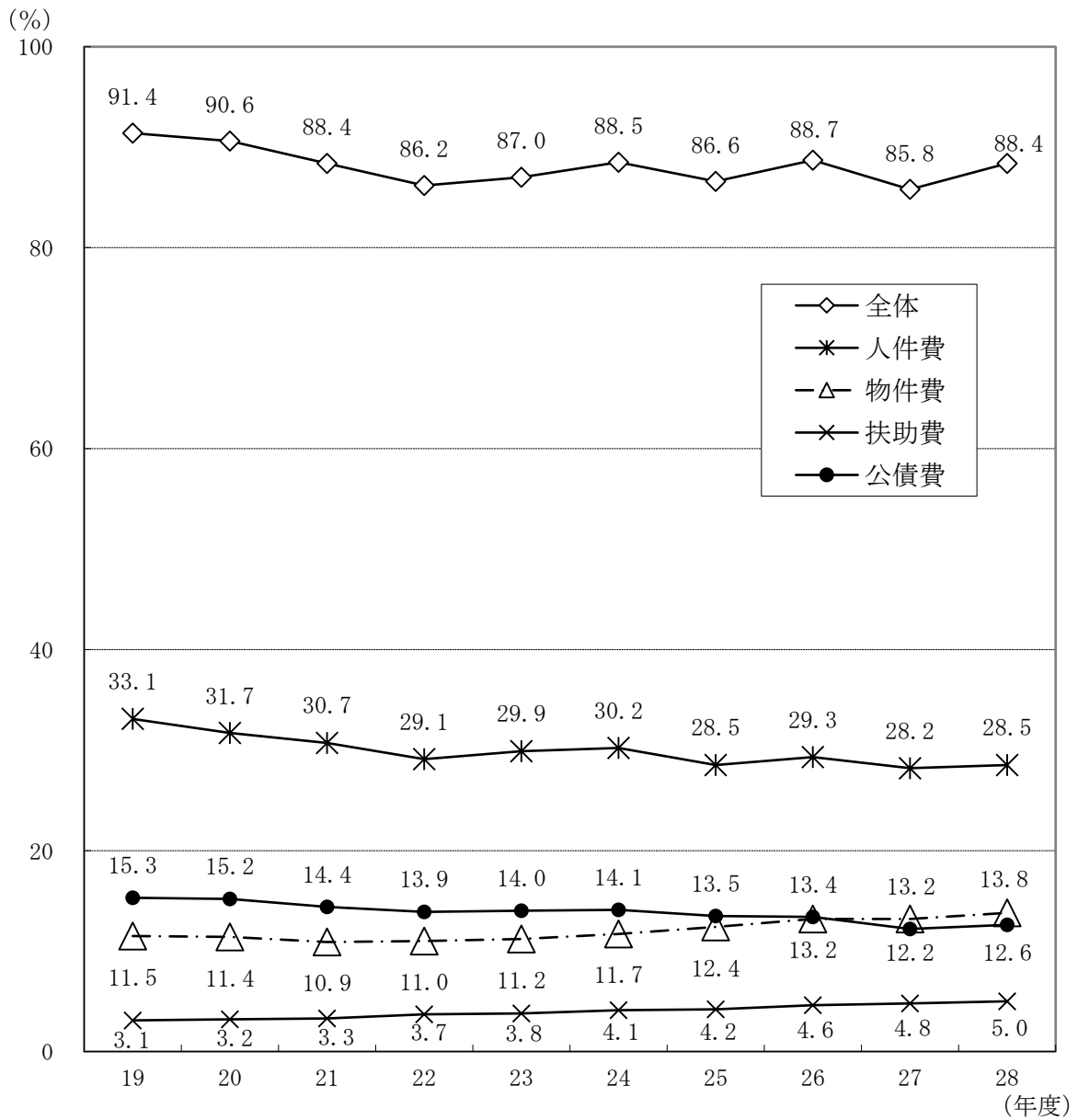

第12表 段階別経常収支比率の状況（団体数）

比率 年度	70未 満	70～ 75未 満	75～ 80未 満	80～ 85未 満	85～ 90未 満	90～ 95未 満	95～ 100未 満	100 以上	団体数
19	0	0	1	4	11	25	15	0	56
20	0	1	0	4	12	28	10	1	56
21	0	0	0	5	23	17	9	0	54
22	0	0	2	12	21	16	3	0	54
23	0	0	0	10	18	22	4	0	54
24	0	0	0	7	19	22	6	0	54
25	0	0	1	8	22	20	3	0	54
26	0	0	0	5	18	23	8	0	54
27	0	1	0	10	19	22	2	0	54
28	0	0	0	6	16	25	7	0	54
増減	0	△ 1	0	△ 4	△ 3	3	5	0	-

第15図 公債費負担比率の推移（単純平均）

(%)

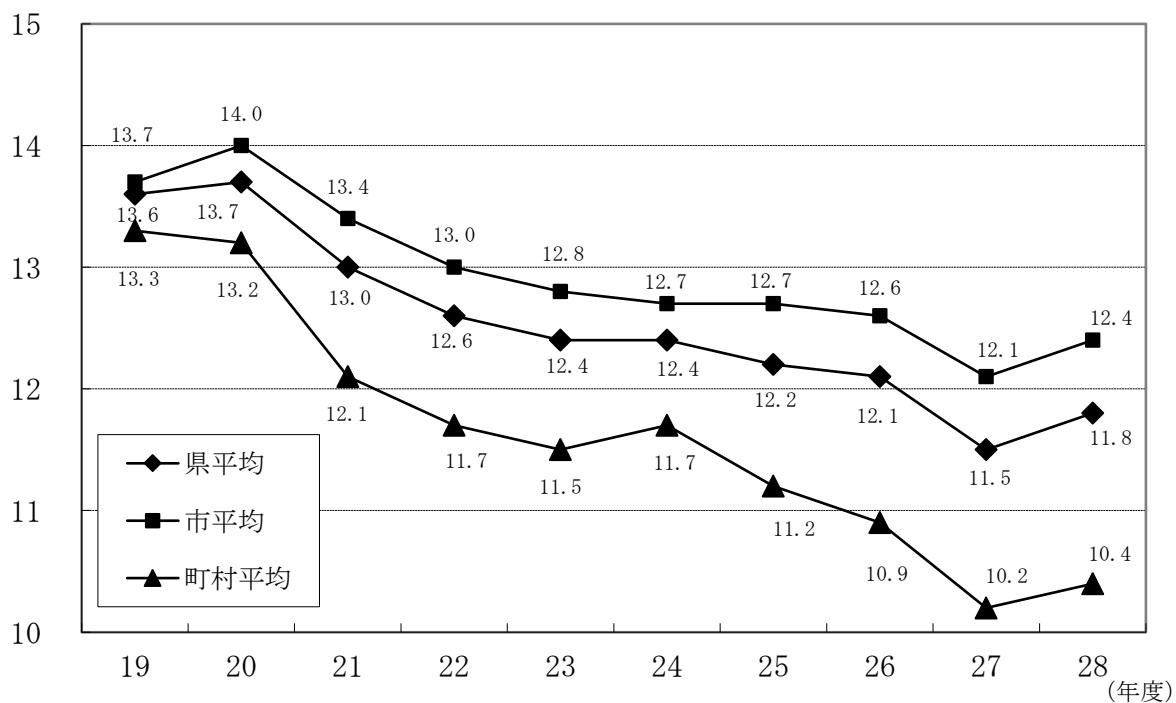

第13表 段階別公債費負担比率の分布状況（団体数）

比率 年度	5.0 未満	5.0～ 10.0 未満	10.0～ 15.0 未満	15.0～ 20.0 未満	20.0 以上	団体数
19	0	9	31	13	3	56
20	1	8	28	15	4	56
21	1	7	31	14	1	54
22	1	5	37	10	1	54
23	1	9	33	10	1	54
24	0	10	34	9	1	54
25	0	14	30	9	1	54
26	0	13	31	9	1	54
27	0	19	28	6	1	54
28	0	17	28	7	2	54
増減	0	△2	0	1	1	-

第8節 将来にわたる財政負担の状況

平成28年度末における債務残高（地方債現在高と債務負担行為翌年度以降支出予定額の合計額）は、2兆5,507億42百万円となり、前年度末（2兆5,484億34百万円）から0.1%増加した。

また、平成28年度末の積立金（財政調整基金、減債基金、その他特定目的基金の合計）現在高は、4,164億29百万円となり、前年度末（4,054億78百万円）に対して2.8%の増加となった。

- (1) 債務残高の歳出総額に対する比率は117.6%となり、前年度末（119.0%）と比べ1.4ポイント減少したが、平成6年度以降23年連続で債務残高が歳出総額を上回る状況にある。
- (2) 地方債現在高は、臨時財政対策債を除く地方債現在高が0.0%増加し、臨時財政対策債も1.8%増加したことにより、前年度末と比べ0.7%の増加となった。臨時財政対策債現在高は、平成13年度に初めて発行されて以降、年々増加しており、地方債現在高全体に対する割合は平成28年度末には37.7%に達している。
- (3) 債務負担行為翌年度以降支出予定額は、2.7%の減少となった。
- (4) 積立金現在高は、財政調整基金が3.3%増加、減債基金が6.7%増加、その他特定目的基金が1.9%増加したことにより、2.8%増加し、7年連続の増加となった。

第14表 将来にわたる財政負担の状況

(単位:百万円、%)

区分	地方債現在高（NTT債除く）		債務負担行為翌年度以降支出予定額			合計 A		歳出総額 B	A/B	
	増減率	うち臨時財債	増減率	うちその他	増減率					
19年度末	2,026,610	0.0	390,290	390,875	△3.5	176,951	2,417,485	△0.6	1,769,600	136.6
20年度末	1,997,048	△1.5	420,616	400,278	2.4	200,351	2,397,326	△0.8	1,755,937	136.5
21年度末	1,997,176	0.0	469,877	400,784	0.1	210,644	2,397,960	0.0	1,908,632	125.6
22年度末	2,012,395	0.8	543,396	440,309	9.9	242,280	2,452,704	2.3	1,927,107	127.3
23年度末	2,003,961	△0.4	604,584	435,458	△1.1	253,950	2,439,419	△0.5	1,964,585	124.2
24年度末	2,027,672	1.2	660,068	405,898	△6.8	244,082	2,433,570	△0.2	2,009,729	121.1
25年度末	2,043,954	0.8	711,683	408,842	0.7	256,306	2,452,796	0.8	2,014,103	121.8
26年度末	2,066,539	1.1	751,613	392,825	△3.9	250,590	2,459,364	0.3	2,099,131	117.2
27年度末	2,092,122	1.2	778,939	456,312	16.2	301,074	2,548,434	3.6	2,142,239	119.0
28年度末	2,106,715	0.7	793,323	444,027	△2.7	311,866	2,550,742	0.1	2,168,257	117.6

※債務負担行為翌年度以降支出予定額の「その他」とは、「物件の購入等に係るもの」及び「債務保証又は損失補償に係るもの」を除いたものであり、指定管理者制度にかかる管理委託料等はここに含まれる。

第16図 債務残高の標準財政規模に対する割合（加重平均）

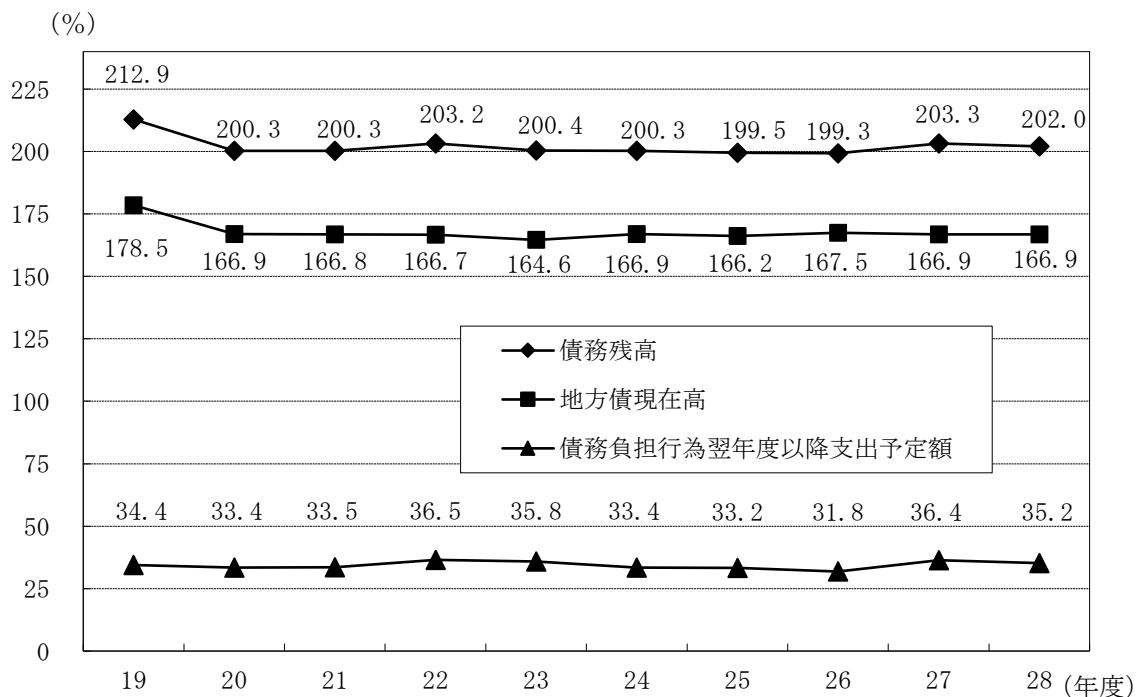

第17図 地方債現在高の目的別構成比

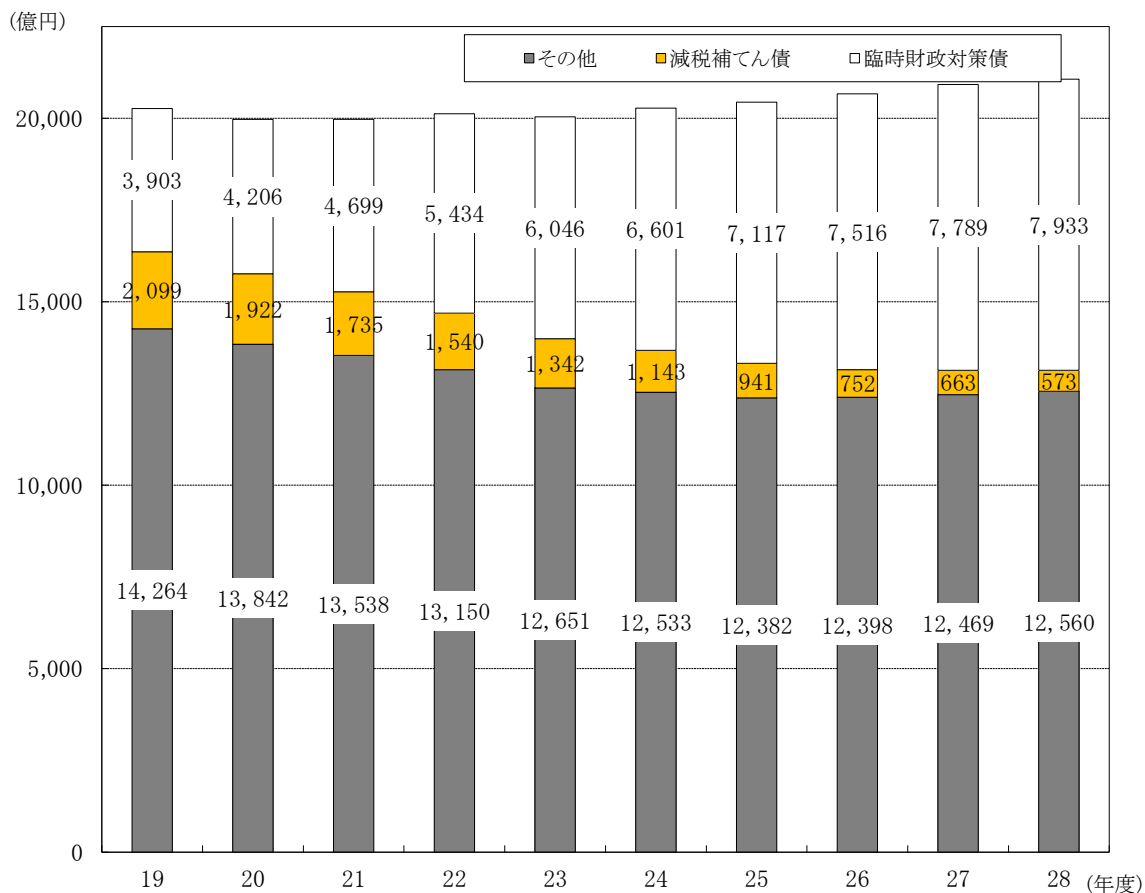

第15表 積立金現在高の状況

(単位：百万円、%)

区分	積立金現在高		財政調整基金現在高		減債基金現在高		その他特定目的基金現在高	
		増減率		増減率		増減率		増減率
19年度末	234,446	△ 1.6	113,691	△ 2.8	13,656	△ 4.0	107,100	0.1
20年度末	232,934	△ 0.6	113,787	0.1	12,168	△ 10.9	106,979	△ 0.1
21年度末	232,712	△ 0.1	112,132	△ 1.5	11,105	△ 8.7	109,474	2.3
22年度末	263,475	13.2	136,463	21.7	12,520	12.7	114,492	4.6
23年度末	289,711	10.0	158,938	16.5	12,863	2.7	117,911	3.0
24年度末	320,057	10.5	174,827	10.0	13,505	5.0	131,724	11.7
25年度末	358,195	11.9	197,484	13.0	14,731	9.1	145,980	10.8
26年度末	381,392	6.5	198,110	0.3	15,617	6.0	167,665	14.9
27年度末	405,078	6.2	210,538	6.3	16,789	7.5	177,751	6.0
28年度末	416,429	2.8	217,403	3.3	17,914	6.7	181,111	1.9

第18図 積立金現在高の標準財政規模に対する割合（加重平均）

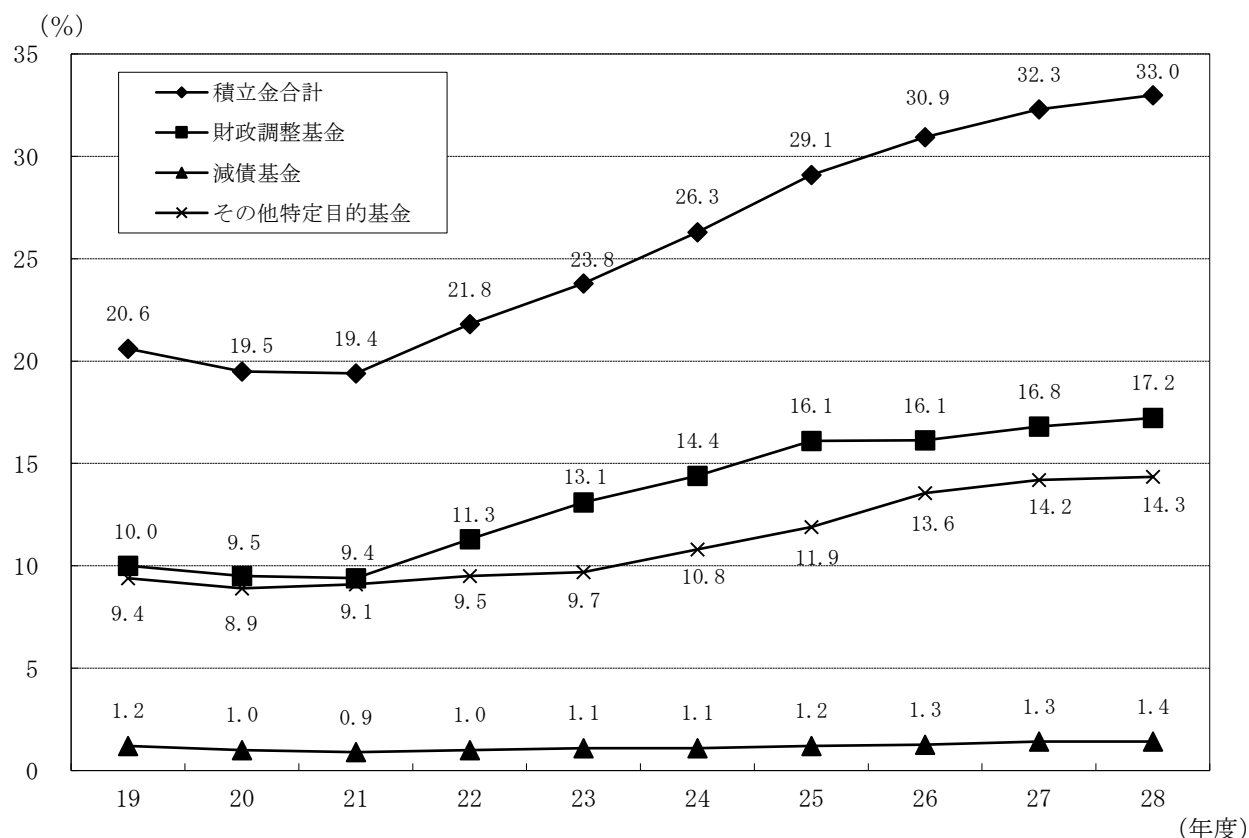

第9節 一部事務組合決算の状況

普通会計に属する一部事務組合数は前年度と同じ30団体であった。

歳入総額は785億81百万円であり、前年度に対し1.3%の増加、歳出総額は755億45百万円で、前年度に対し1.3%の増加となっている。

また、実質収支は全30団体で黒字となった。

- (1) 歳入の内訳では、分担金・負担金は557億54百万円（構成比71.0%）となり、前年度に対し3.6%の減少、地方債は71億67百万円（同9.1%）となり、前年度に対し137.6%の増加となった。
- (2) 目的別歳出の内訳では、総務費は239億77百万円（同31.7%）となり、前年度に対し13.6%の減少となる一方、衛生費は229億59百万円（同30.4%）となり、前年度に対し18.1%の増加、消防費は211億19百万円（同28.0%）となり、前年度に対し4.8%の増加となった。
- (3) 性質別歳出の内訳では、人件費は404億77百万円（同53.6%）となり、前年度に対し8.0%の減少、物件費は127億65百万円（同16.9%）となり、前年度に対し1.1%の減少となる一方、普通建設事業費は107億61百万円（同14.2%）となり、前年度に対し70.6%の増加、繰出金は31億35百万円（同4.1%）となり、前年度に対し13.3%の増加となった。

第16表 収支

（単位：百万円）

区 分	歳入決算額	歳出決算額	歳入歳出 差引額	翌年度に繰り越 すべき財源	実質収支	単年度収支	実質単年度 収支
28年度	78,581	75,545	3,036	81	2,955	105	195
27年度	77,554	74,565	2,989	139	2,850	△17	△220

第17表 歳入

（単位：百万円、%）

区分	平成28年度				平成27年度			
	決算額	構成比	増減額	増減率	決算額	構成比	増減額	増減率
分担金及び負担金	55,754	71.0	△2,055	△3.6	57,809	74.5	△422	△0.7
国庫支出金	4,300	5.5	1,097	34.2	3,204	4.1	△19	△0.6
都道府県支出金	136	0.2	△73	△34.9	209	0.3	70	50.6
繰入金	1,911	2.4	△1,766	△48.0	3,678	4.7	△957	△20.7
地方債	7,167	9.1	4,151	137.6	3,017	3.9	1,417	88.6
その他	9,312	11.9	△326	△3.4	9,639	12.4	△157	△1.6
歳入合計	78,581	100.0	1,027	1.3	77,554	100.0	△68	△0.1

第18表 目的別歳出

(単位:百万円、%)

区 分	平成 28 年度				平成 27 年度			
	決算額	構成比	増減額	増減率	決算額	構成比	増減額	増減率
総務費	23,977	31.7	△3,778	△13.6	27,755	37.2	△1,019	△3.5
民生費	4,155	5.5	305	7.9	3,850	5.2	△294	△7.1
衛生費	22,959	30.4	3,524	18.1	19,434	26.1	207	1.1
労働費	0	0.0	0	0.0	0	0.0	0	0.0
農林水産業費	0	0.0	0	0.0	0	0.0	0	0.0
商工費	0	0.0	0	0.0	0	0.0	0	0.0
土木費	0	0.0	0	0.0	0	0.0	0	0.0
消防費	21,119	28.0	964	4.8	20,155	27.0	1,353	7.2
教育費	120	0.2	△67	△35.8	186	0.2	△49	△20.7
災害復旧費	0	0.0	0	0.0	0	0.0	0	0.0
公債費	3,183	4.2	32	1.0	3,151	4.2	△4	△0.1
その他	33	0.0	0	0.4	33	0.0	1	3.5
歳出合計	75,545	100.0	980	1.3	74,565	100.0	195	0.3

第19表 性質別歳出

(単位:百万円、%)

区 分	平成 28 年度				平成 27 年度			
	決算額	構成比	増減額	増減率	決算額	構成比	増減額	増減率
義務的経費	43,885	58.1	△3,517	△7.4	47,403	63.6	△1,191	△2.4
人件費	40,477	53.6	△3,543	△8.0	44,020	59.0	△1,174	△2.6
扶助費	226	0.3	△6	△2.7	232	0.3	△13	△5.2
公債費	3,183	4.2	32	1.0	3,151	4.2	△4	△0.1
投資的経費	10,761	14.2	4,453	70.6	6,308	8.5	1,171	22.8
うち普通建設事業費	10,761	14.2	4,453	70.6	6,308	8.5	1,171	22.8
補助事業費	2,968	3.9	2,022	213.7	946	1.3	△659	△41.1
単独事業費	7,793	10.3	2,432	45.4	5,362	7.2	1,830	51.8
その他の経費	20,898	27.7	44	0.2	20,854	28.0	215	1.0
物件費	12,765	16.9	△141	△1.1	12,906	17.3	△39	△0.3
補助費等	2,284	3.0	△48	△2.1	2,332	3.1	△45	△1.9
積立金	666	0.9	△121	△15.4	787	1.1	140	21.7
繰出金	3,135	4.1	367	13.3	2,767	3.7	217	8.5
その他	2,049	2.7	△13	△0.6	2,061	2.8	△59	△2.8
歳出合計	75,545	100.0	980	1.3	74,565	100.0	195	0.3

第 2 章 平成 28 年度決算に基づく健全化判断比率

第1節 平成28年度決算に基づく健全化判断比率（4指標）

平成28年度決算に基づく健全化判断比率（4指標）は、すべての市町村でいずれの指標においても早期健全化基準を下回った。

（1）実質赤字比率

いずれの市町村も赤字が発生しなかったため、比率に該当のある市町村はなかった。

（2）連結実質赤字比率

比率に該当のある市町村はなかった。

（3）実質公債費比率

早期健全化基準の25%以上の市町村はなかった。

また、実質公債費比率（単純平均）は、前年度（6.3%）より0.4ポイント低下し、5.9%と過去最少となった。

なお、地方債の発行に許可を要する18%以上の団体は、前年度より1団体減少し、該当の市町村はなかった。

第19図 実質公債費比率の推移（単純平均）

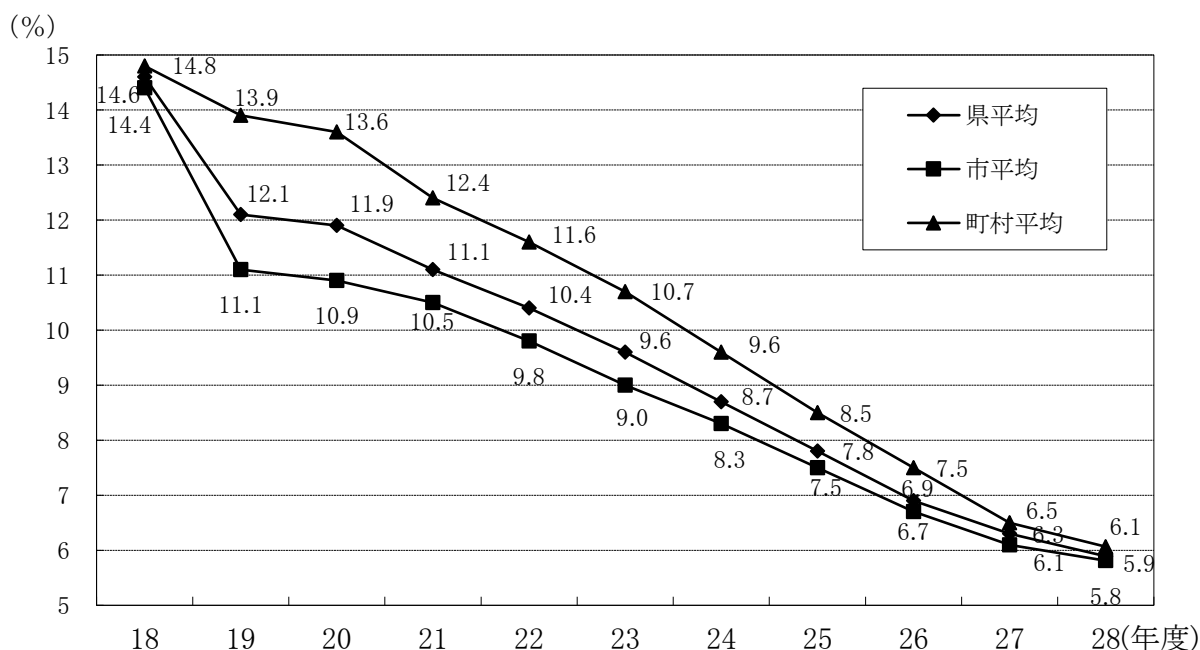

第20表 段階別実質公債費比率の分布状況（団体数）

比率 年度	比率									団体数
	8.0未満	8.0～ 10.0未満	10.0～ 12.0未満	12.0～ 14.0未満	14.0～ 16.0未満	16.0～ 18.0未満	18.0～ 20.0未満	20.0～ 25.0未満	25.0以上	
18	1	6	7	14	10	7	4	7	0	56
19	8	8	12	10	7	5	4	2	0	56
20	9	11	8	12	7	3	3	3	0	56
21	14	7	10	11	6	4	0	2	0	54
22	17	4	18	6	5	2	0	2	0	54
23	18	11	14	3	5	1	0	2	0	54
24	19	19	6	6	1	1	1	1	0	54
25	28	12	7	3	2	0	2	0	0	54
26	33	13	5	0	1	0	2	0	0	54
27	36	10	5	1	0	1	1	0	0	54
28	41	7	3	1	1	1	0	0	0	54
増減	5	△3	△2	0	1	0	△1	0	0	-

（４）将来負担比率

早期健全化基準の350%（政令市は400%）以上の市町村はなかった。

54団体中全ての団体が200%未満の団体であり、50団体が100%未満となるなど、早期健全化基準を大きく下回っている団体が多い。

将来負担比率（単純平均）は、前年度（41.7%）より3.0ポイント低下し、38.7%となり過去最少となった。

第20図 将来負担比率の推移（単純平均）

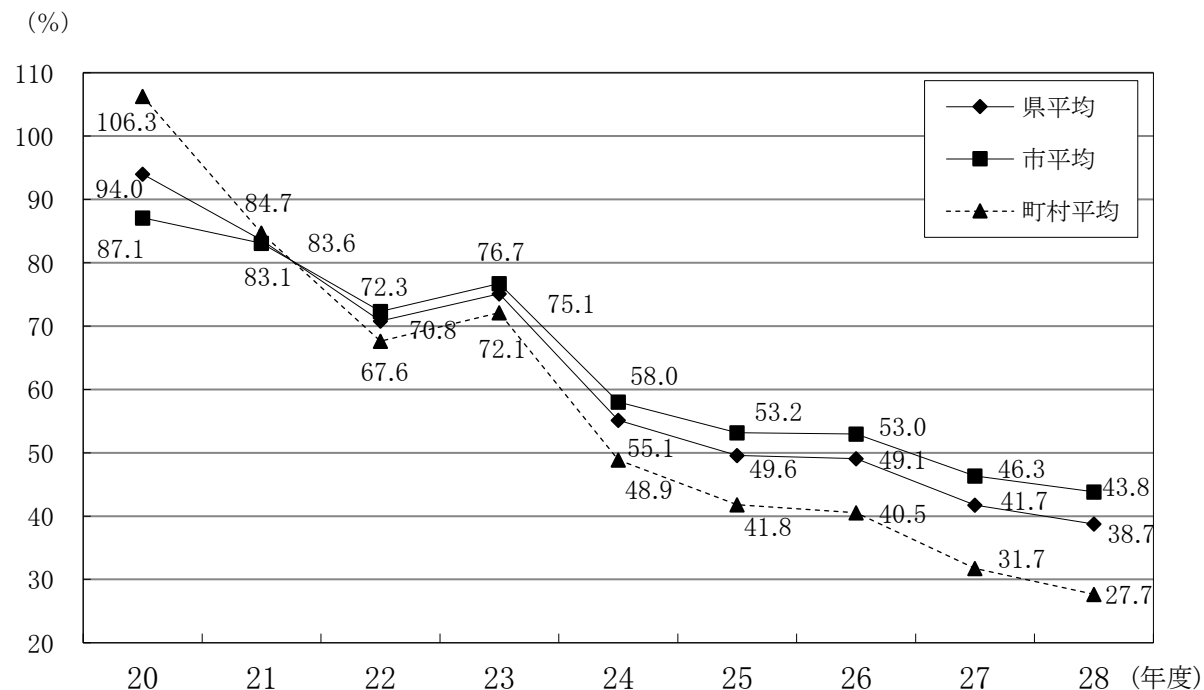

第21表 段階別将来負担比率の分布状況（団体数）

比率 年度	該当なし	50未満	50～ 100未満	100～ 150未満	150～ 200未満	200～ 250未満	250～ 300未満	300～ 350未満	350以上	団体数
	20	4	13	13	17	5	3	0	1	0
21	4	13	17	14	4	1	0	1	0	54
22	6	15	19	9	3	1	1	0	0	54
23	9	13	22	7	2	0	1	0	0	54
24	11	15	20	4	3	0	1	0	0	54
25	13	18	15	6	1	1	0	0	0	54
26	14	17	16	5	1	1	0	0	0	54
27	15	19	14	4	1	1	0	0	0	54
28	17	19	14	2	2	0	0	0	0	54
増減	2	0	0	△ 2	1	△ 1	0	0	0	-

(参考)

市町村財政の背景

決算の背景

ア 平成 28 年度の経済見通しと国の予算

(ア) 経済見通しと経済財政運営の基本的態度

「平成 28 年度の経済見通しと経済財政運営の基本的態度」は、平成 28 年 1 月 22 日に閣議決定された。その主な内容は、以下のとおりである。

a 平成 27 年度の経済動向

平成27年度の我が国経済をみると、大胆な金融政策、機動的な財政政策、民間投資を喚起する成長戦略を柱とする経済財政政策の推進により、雇用・所得環境が改善し、原油価格の低下等により交易条件が改善する中で、緩やかな回復基調が続いている。ただし、年度前半には中国を始めとする新興国経済の景気減速の影響等もあり、輸出が弱含み、個人消費及び民間設備投資の回復に遅れがみられた。

政府は、「希望を生み出す強い経済」、「夢をつむぐ子育て支援」、「安心につながる社会保障」の実現に向け、平成27年11月26日に「一億総活躍社会の実現に向けて緊急に実施すべき対策」（以下「緊急対策」という。）を取りまとめた。雇用・所得環境が改善する中、緊急対策等の効果もあって、景気は緩やかな回復に向かうことが見込まれる。

物価の動向をみると、原油価格等の下落の影響があるものの、経済の好循環が進展する中で、物価の基調は、緩やかに上昇している。

この結果、平成 27 年度の実質国内総生産（実質 GDP）成長率は 1.2%程度、名目国内総生産（名目 GDP）成長率は交易条件の改善もあって 2.7%程度と見込まれる。また、消費者物価（総合）は、0.4%程度の上昇と見込まれる。

b 平成 28 年度の経済財政運営の基本的態度

今後の経済財政運営に当たっては、これまでのアベノミクスの成果の上に、「デフレ脱却・経済再生」と「財政健全化」を双方共に更に前進させる。

デフレ脱却・経済再生については、アベノミクス第二ステージにおいて、戦後最大の名目 GDP 600兆円を2020年（平成32年）頃に達成することを目標とし、これまでの三本の矢を束ねて一層強化した新たな第一の矢である「希望を生み出す強い経済」を推進していく。その成長の果実を活用して、第二の矢の「夢をつむぐ子育て支援」、第三の矢の「安心につながる社会保障」を推進し、地方創生、国土強靱化、女性の活躍などの取組とあいまって、第二、第三の矢が「強い経済」にも寄与するメカニズムを通じて、新・三本の矢が一体となって成長と分配の好循環を強固なものとしていく。

一億総活躍社会の実現に向け最優先で推進する必要がある「緊急対策」に取り組むことにより、民間の取組とあいまって、投資促進・生産性革命の実現や、賃金・最低賃金引上げを通じた消費の喚起等を推進し、名目 GDP 600兆円経済実現に向けた動きを加速するとともに、デフレ脱却への歩みを確実なものとし、足元の景気をしっかり下支えする。

加えて、「総合的な T P P 関連政策大綱」を踏まえ、我が国産業の海外展開・事業拡大や生産性向上、農林水産業の競争力の強化など、将来の成長、発展を視野に入れた取組を進める。

また、未来投資による生産性革命とローカル・アベノミクスを推進するため、「『日本再興戦略』改訂2015」を着実に実施する。

財政健全化については、「経済財政運営と改革の基本方針2015」に盛り込まれた「経済・財政再生計画」に沿って、2020年度（平成32年度）の財政健全化目標を堅持し、計画期間の当初3年間（2016～2018年度（平成28～30年度））を「集中改革期間」と位置づけ、2018年度（平成30年度）の国・地方の基礎的財政収支（プライマリー・バランス）赤字の対G

D P比▲1%程度を目安として、「デフレ脱却・経済再生」、「歳出改革」、「歳入改革」の3本柱の改革を一体として推進する。平成28年度は、「経済・財政再生計画」の初年度に当たることから、「デフレ脱却・経済再生」への取組を加速させるとともに、「経済・財政再生アクション・プログラム」を十分踏まえた上で、歳出改革・歳入改革を着実に推進する。

日本銀行には、経済・物価情勢を踏まえつつ、2%の物価安定目標を実現することを期待する。

c 平成28年度の経済見通し

平成28年度の我が国経済は、「緊急経済対策」など、「b 平成28年度の経済財政運営の基本的態度」に示された政策の推進等により、雇用・所得環境が引き続き改善し、経済の好循環が更に進展するとともに、交易条件が緩やかに改善する中で、堅調な民需に支えられた景気回復が見込まれる。

物価については、経済の好循環の進展により、需給が引き締まっていく中で上昇し、デフレ脱却に向け更なる前進が見込まれる。

この結果、平成28年度の実質GDP成長率は1.7%程度、名目GDP成長率は3.1%程度と見込まれる。また、消費者物価（総合）は1.2%程度の上昇と見込まれる。

なお、先行きのリスクとしては、アメリカの金融政策の正常化が進む中、中国を始めとする新興国等の景気の下振れ、金融資本・商品市場の動向、地政学的な不確実性等に留意する必要がある。

(イ) 国の予算

政府は、平成27年11月27日に「平成28年度予算編成の基本方針」を閣議決定した。その概要は以下のとおりである。

a 基本的考え方

(a) 「経済・財政再生計画」の着実な推進

- ① 「経済再生なくして財政健全化なし」。これは、経済財政運営における安倍内閣の基本哲学であり、2020年度（平成32年度）の財政健全化目標の達成に向けた今後5年間の基本方針でもある。我々が目指すのは経済再生と財政健全化の二兎を得る道である。
- ② 我が国経済は、大胆な金融政策、機動的な財政政策、民間投資を喚起する成長戦略を柱とする経済財政政策を推進してきた結果、雇用・所得環境の改善傾向が続く中で、2015年度（平成27年度）の国・地方の基礎的財政収支（プライマリー・バランス。以下「PB」という。）赤字対GDP比半減目標も達成見込みである。この成果の上に、「デフレ脱却・経済再生」と「財政健全化」を双方共に更に前進させる。
- ③ 政府の経済財政運営の根幹である「経済財政運営と改革の基本方針2015」（平成27年6月30日閣議決定。以下「基本方針2015」という。）は、経済再生と財政健全化を共に達成しつつ、中長期的に持続する成長メカニズムの構築を目指す取組である。すなわち、経済再生については、消費や投資の拡大に結び付く経済の好循環の拡大、イノベーション等を通じた生産性の向上や供給面の取組による潜在的な供給力の強化、人口減少と地域経済の縮小の悪循環の連鎖に歯止めをかける、まち・ひと・しごとの創生を目指すものである。こうした中、緩やかな回復基調にある我が国の経済は、いまだ個人消費の回復に地域間でのばらつきや生産活動が弱含むところもあり、地方によっては経済環境に厳しさがある。このため、ローカル・アベノミクスの浸透を更に図ることが重要である。政府としては、今後とも、中国経済の減速などの足元の経済情勢のリスク要因を注視しつつ、「基本方針2015」に沿って経済財政運営を進めていく。
- ④ 「基本方針2015」に盛り込まれた「経済・財政再生計画」においては、2020年度（平成32年度）の財政健全化目標を堅持し、計画期間の当初3年間（2016～2018年度（平成28～30年度））を「集中改革期間」と位置づけ、集中改革期間における改革努力のメルクマールとして、2018年度（平成30年度）のPB赤字の対GDP比▲1%程度を目安としている。

そのための取組として、「デフレ脱却・経済再生」、「歳出改革」、「歳入改革」を

3本柱とし、そのうち、「歳出改革」については、「公的サービスの産業化」、「インセンティブ改革」、「公共サービスのイノベーション」という3つの取組を中心に着実に推進する。

歳出改革については、経済財政諮問会議の下に設置された経済・財政一体改革推進委員会において、主要歳出分野ごとの成果指標（KPI）設定や改革工程表の策定、誰もが活用できる形での情報開示（見える化）の徹底など、計画の具体化を進め、今後、改革工程表に沿って、着実に実行する。また、同委員会において、改革の進捗管理、点検、評価を行う。

(b) 「一億総活躍社会」の実現とTPP（環太平洋パートナーシップ）を踏まえた対応

① アベノミクスの第二ステージで掲げた新・三本の矢の第一の矢「希望を生み出す強い経済」は、これまでの三本の矢を束ねて一層強化したものであり、具体的な目標は戦後最大の名目GDP600兆円を2020年（平成32年）頃に達成することである。その成長の果実を活用して、第二の矢の「夢をつむぐ子育て支援」、第三の矢の「安心につながる社会保障」を推進し、地方創生、国土強靱化、女性の活躍などの取組とあいまって、第二、第三の矢が「強い経済」にも寄与するメカニズムを通じて、新・三本の矢が一体となって成長と分配の好循環を強固なものとしていく。

政府は、誰もが生きがいをもって、充実した生活を送ることができる「一億総活躍社会」の実現を目指し、「一億総活躍国民会議」を発足させ、11月26日に緊急に実施すべき対策が取りまとめられたところである。

この緊急対策に取り組むことにより、名目GDP600兆円経済実現に向けた動きを加速するとともに、デフレ脱却を確実なものとし、足元の景気をしっかり下支えする。

② TPP協定についても、本年10月に大筋合意に達したことから、TPPを真に我が国の経済再生、地方創生に直結するものとするため、11月25日に決定した「総合的なTPP関連政策大綱」を踏まえ、我が国産業の海外展開・事業拡大や生産性向上、農林水産業の競争力の強化など、将来の成長、発展を視野に入れた取組を進める。

これらの取組は、いずれも将来の我が国の成長、発展を見据えた重要な政策課題であり、それぞれを着実に、かつ整合的に進めていくことが必要である。

b 予算の編成についての考え方

(a) 「一億総活躍社会」の実現、TPPを踏まえた対応

強い経済を実現するとともに、少子高齢化という構造的な問題について正面から取り組むことにより、将来への安全を確保し、誰もが生きがいを持って充実した生活を送ることができる「一億総活躍社会」の実現に向けた取組や、TPPを真に我が国の経済再生、地方創生に直結するものとするための取組といった喫緊の重要課題への対応に関しては、平成27年度補正予算での対応と併せて、「経済・財政再生計画」の趣旨や施策の優先順位を踏まえ、適切に対処する。

(b) 「経済・財政再生計画」初年度における歳出改革の推進

① 平成28年度は、「経済・財政再生計画」の初年度に当たることから、「デフレ脱却・経済再生」への取組を加速させるとともに、改革工程表を十分踏まえた上で、歳出改革を着実に推進するとの基本的考え方に立ち、改革工程表における取組を的確に予算に反映させる。あわせて、同計画における国の一般歳出の水準の目安を十分踏まえた上で、予算編成を行う。

② 具体的には、改革工程表に基づき実施する平成28年度の取組が、予算に反映する施策である場合は、予算編成過程における検討を経た上で、平成28年度予算にその取組を反映させる。特に、歳出改革に向けた施策の展開、見える化やPDCAサイクル構築に資するエビデンスの収集などが必要な場合には、有効と考えられるモデル事業、実証実験の取組について、検証スケジュールなど時間軸を明確にした上で、これまでの実績も踏まえ、平成28年度予算にその取組を反映させる。

- ③ 歳出改革の実現には、それぞれの施策、事業の実行主体が、責任を持って対応していくことが不可欠となる。こうした観点から、平成 28 年度歳入歳出概算についての閣議決定時において、予算への反映を含めた「経済・財政再生計画」に沿った取組について、各府省において適切に公表を行う。

こうした取組により、政策効果の見える化や P D C A サイクルの強化を促し、国民参加で更なる改革を推進していく。同時に、経済財政諮問会議における点検・評価や情報発信、行政事業レビュー等を通じて、各府省の取組を後押しする。

- ④ 予算編成においては、東日本大震災からの復興を加速するとともに、我が国財政の厳しい状況を踏まえ、歳出全般にわたり、聖域なき徹底した見直しを、引き続き、手を緩めることなく推進する。地方においても、国の取組と基調を合わせ徹底した見直しを進める。

「新しい日本のための優先課題推進枠」については、歳出改革に寄与するものを含め、政策効果が高いと認められるものに絞り込んで措置する。

平成 28 年度予算は、以上のような方針により編成され、平成 28 年 3 月 29 日に政府案どおりに成立した。

これによると、平成 28 年度の一般会計予算の規模は 96 兆 7,218 億円で、前年度当初予算と比べると 3,799 億円増加 (0.4% 増) となっており、基礎的財政収支対象経費は 73 兆 1,097 億円で、前年度当初予算と比べると 2,185 億円増加 (0.3% 増) となった。なお、公債の発行予定額は 34 兆 4,320 億円で、前年度当初発行予定額と比べると 2 兆 4,310 億円減少 (6.6% 減) となっており、公債依存度は 35.6% (前年度比 2.7 ポイント減) (基礎年金国庫負担 2 分の 1 ベース) となった。

また、東日本大震災復興特別会計予算の規模は 3 兆 2,469 億円となった。歳入については、復興特別税 3,766 億円、一般会計からの繰入 5,727 億円、復興債 2 兆 1,564 億円等となっている。歳出については、主な東日本大震災復興経費として復興関係公共事業等 9,482 億円、原子力災害復興関係経費 1 兆 248 億円、地方交付税交付金 3,478 億円、東日本大震災復興交付金 1,477 億円が計上されたほか、復興加速化・福島再生予備費 4,500 億円となっている。

なお、財政投融资計画の規模は 13 兆 4,811 億円で、前年度計画額と比べると 1 兆 1,404 億円減少 (7.8% 減) となった。

イ 地方財政計画

平成 28 年度においては、通常収支分について、極めて厳しい地方財政の現状及び現下の経済情勢等を踏まえ、歳出面においては、地方創生や地方の重点課題に対応するために必要な経費を計上するとともに、社会保障関係費の増加を適切に反映した計上を行う一方、国の取組と基調を合わせた歳出改革を行うこととする。また、歳入面においては、「経済財政運営と改革の基本方針 2015」(平成 27 年 6 月 30 日閣議決定)で示された「経済・財政再生計画」に沿って、交付団体をはじめ地方の安定的な財政運営に必要となる地方の一般財源総額について、平成 27 年度地方財政計画の水準を下回らないよう実質的に同水準を確保することを基本として、引き続き生ずることとなった大幅な財源不足について、地方財政の運営上支障が生じないよう適切な補填措置を講じることとする。

また、東日本大震災分については、復旧・復興事業及び全国防災事業について、通常収支とはそれぞれ別枠で整理し、所要の事業費及び財源を確保することとする。

以上を踏まえ、次の方針に基づき平成 28 年度地方団体の歳入歳出総額の見込額を策定する。

(ア) 通常収支分

- a 地方税制については、平成 28 年度地方税制改正では、経済の好循環を確実なものとするため、成長志向の法人税改革の一環として法人事業税所得割の税率引下げと外形標準課税の拡大等のための税制上の措置を講ずることとしている。また、地方創生の推進等を図るため地方法人課税の偏在是正に向けた措置等を講ずるとともに、消費税率(国・地方)10%引上げ時の平成 29 年 4 月に自動車税及び軽自動車税に環境性能割を導入するなど車

体課税の見直し等のための税制上の措置を講ずることとしている。

b 地方財源不足見込額については、地方財政の運営に支障が生じることのないよう、次の措置を講ずることとする。

(a) 財源不足のうち建設地方債（財源対策債）の増発等により対処することとした残余については、平成 26 年度に講じた平成 28 年度までの制度改正に基づき、国と地方が折半して補填することとし、国負担分については、国の一般会計からの加算により、地方負担分については、地方財政法第 5 条の特例となる地方債（臨時財政対策債）により補填措置を講ずる。臨時財政対策債の元利償還金相当額については、その全額を後年度地方交付税の基準財政需要額に算入する。

(b) これに基づき、平成 28 年度の財源不足見込額 5 兆 6,063 億円については、次により補填する。

① 地方交付税については、国の一般会計加算により 8,283 億円（うち地方交付税法附則第 4 条の 2 第 2 項の加算額 3,436 億円、平成 22 年 12 月 22 日付け総務・財務両大臣覚書第 3 項(2)及び平成 27 年 1 月 12 日付け総務・財務両大臣覚書第 7 項に定める平成 28 年度における「乖離是正分加算額」2,100 億円並びに臨時財政対策特例加算額 2,747 億円）増額する。

また、地方公共団体金融機構法附則第 14 条の規定により財政投融资特別会計に帰属させる地方公共団体金融機構の公庫債権金利変動準備金 2,000 億円を財政投融资特別会計から交付税特別会計に繰り入れる。

② 地方財政法第 5 条の特例となる地方債（臨時財政対策債）を 3 兆 7,880 億円発行する。

③ 建設地方債（財源対策債）を 7,900 億円増発する。

(c) 上記の結果、平成 28 年度の地方交付税については、16 兆 7,003 億円（前年度比 546 億円、0.3%減）を確保する。

(d) 交付税特別会計の借入金については、特別会計に関する法律附則第 4 条第 1 項に基づき、4,000 億円の償還を実施する。

c 地方債については、引き続き厳しい地方財政の状況の下で、地方財源の不足に対処するための措置を講じ、また、地方団体が防災・減災対策、公共施設の老朽化対策及び地域の活性化への取組を着実に推進できるよう、所要の地方債資金を確保する。

この結果、地方債計画（通常収支分）の規模は、11 兆 2,082 億円（普通会計分 8 兆 8,607 億円、公営企業会計等分 2 兆 3,475 億円）とする。

d 地域経済の基盤強化や雇用創出を図りつつ、地方創生の推進、個性と活力ある地域社会の構築、住民に身近な社会資本の整備、災害に強い安心安全なまちづくり、総合的な地域福祉施策の充実、農山漁村地域の活性化等を図ることとし、財源の重点的配分を行う。

(a) 地方の重点課題に取り組むために必要な経費として、一般行政経費に新たに「重点課題対応分」を 2,500 億円計上することとしている。

(b) 平成 27 年度に創設した「まち・ひと・しごと創生事業費」については、引き続き 1 兆円（前年度同額）計上することとしている。

(c) 投資的経費に係る地方単独事業費については、公共施設等総合管理計画の策定団体数が増加していることなどを踏まえ、「公共施設等最適化事業費」を 2,000 億円（前年度比 1,000 億円増）に増額し、引き続き喫緊の課題である防災・減災対策に取り組めるよう「緊急防災・減災事業費」を 5,000 億円（前年度同額）確保することとし、全体で前年度に比し 3.0%増額し、引き続き、地域の自立や活性化につながる基盤整備を重点的・効率的に推進する。

(d) 消費税・地方消費税の引上げによる増収分等を活用した社会保障の充実として、子ども・子育て支援、医療・介護サービスの提供体制改革、医療・介護保険制度改革及び難病等に係る公平かつ安定的な制度の確立に係る措置を講ずることとしており、当該措置に係る地方負担について所要の財政措置を講ずる。

- (e) 一般行政経費に係る地方単独事業費については、社会保障の充実分等を適切に反映した計上を行うことにより、財源の重点的配分を図るとともに、地域において必要な行政課題に対して適切に対処する。
- (f) 消防力の充実、防災・減災対策等の推進及び治安維持対策等住民生活の安心安全を確保するための施策を推進する。
- (g) 過疎地域の自立促進のための施策等に対し所要の財政措置を講じる。
- e 地方公営企業の経営基盤の強化、上・下水道、交通、病院等住民生活に密接に関連した社会資本の整備の推進、公立病院における医療の提供体制の整備をはじめとする社会経済情勢の変化に対応した事業の展開等を図るため、経費負担区分等に基づき、一般会計から公営企業会計に対し所要の繰出しを行うこととする。
- f 地方行財政運営の合理化を図ることとし、職員数の純減、事務事業の見直しや民間委託など引き続き行財政運営全般にわたる改革を推進する。

(イ) 東日本大震災分

- a 復旧・復興事業
 - (a) 東日本大震災に係る復旧・復興事業等の実施のための特別の財政需要等を考慮して交付することとしている震災復興特別交付税については、直轄・補助事業に係る地方負担分等の全額を措置するため、4,802 億円を確保する。また、一般財源充当分として79 億円を計上する。
 - (b) 地方債については、復旧・復興事業を円滑に推進できるよう、所要額についてその全額を公的資金で確保する。
この結果、地方債計画（東日本大震災分）における復旧・復興事業の規模は、380 億円（普通会計分 331 億円、公営企業会計等分 49 億円）とする。
 - (c) 直轄事業負担金及び補助事業費、地方自治法に基づく職員の派遣、投資単独事業等の地方単独事業費及び地方税法等に基づく特例措置分等の地方税等の減収分見合い歳出等について所要の事業費 1 兆 7,799 億円を計上する。
- b 全国防災事業
 - (a) 地方税の臨時的な税制上の措置（平成 25 年度～平成 35 年度）による地方税の収入見込額として 720 億円を計上するとともに、一般財源充当分として 589 億円を計上する。

以上のような方針に基づいて策定した平成 28 年度の地方財政計画（平成 28 年 2 月 9 日閣議決定、同日国会に提出）の規模は、通常収支分は 85 兆 7,593 億円で、前年度と比べると 4,883 億円増加（0.6%増）となり、東日本大震災分は、復旧・復興事業が 1 兆 7,799 億円、全国防災事業が 1,310 億円となった。

通常収支分についてみると、歳入では、地方税は 38 兆 7,022 億円で、前年度と比べると 1 兆 2,103 億円増加（3.2%増）（道府県税 6.1%増、市町村税 0.8%増）、地方譲与税は 2 兆 4,322 億円で、前年度と比べると 2,532 億円減少（9.4%減）、地方特例交付金は 1,233 億円で、前年度と比べると 44 億円増加（3.7%増）、地方交付税は 16 兆 7,003 億円で、前年度と比べると 546 億円減少（0.3%減）、国庫支出金は 13 兆 2,184 億円で、前年度と比べると 1,451 億円増加（1.1%増）、地方債（普通会計分）は 8 兆 8,607 億円で、前年度と比べると 6,402 億円減少（6.7%減）となった。

一方、歳出では、給与関係経費は 20 兆 3,274 億円で、前年度と比べると 77 億円減少（0.0%減）となった。なお、地方財政計画における職員数については、4,900 人の純減としている。一般行政経費は 35 兆 7,931 億円で、前年度と比べると 7,342 億円増加（2.1%増）となり、このうち一般行政経費にかかる地方単独事業費は 14 兆 374 億円で、前年度と比べると 410 億円増加（0.3%増）となった。公債費は 12 兆 8,051 億円で、前年度と比べると 1,461 億円減少（1.1%減）、投資的経費は 11 兆 2,046 億円で、前年度と比べると 2,036 億円増加（1.9%

増)となった。なお、投資的経費に係る地方単独事業費は5兆4,341億円で、前年度と比べると1,583億円増加(3.0%増)となった。

東日本大震災分(復旧・復興事業)についてみると、歳入では、震災復興特別交付税は4,802億円、国庫支出金は1兆2,528億円、地方債(普通会計分)は331億円などとなった。歳出では、一般行政経費は5,464億円(うち地方単独事業費839億円)、投資的経費は1兆2,024億円(うち地方単独事業費376億円)などとなった。

東日本大震災分(全国防災事業)についてみると、歳入では、地方税が720億円、一般財源充当分が589億円となった。歳出では、公債費は1,310億円となった。

なお、平成28年度の地方債計画の規模は、通常収支対応分が11兆2,082億円(普通会計分8兆8,607億円、公営企業会計等分2兆3,475億円)で、前年度と比べて7,160億円減少(6.0%減)となり、東日本大震災に関連する事業分は、復旧・復興事業が380億円(普通会計分331億円、公営企業会計等分49億円)、全国防災事業は皆減となった。

ウ 財政運営の経過

(ア) 平成28年度補正予算(第1号)・・(※略)

(※当該補正内容が本県市町村財政に直接関連しないため省略する。)

(イ) 平成28年度補正予算(第2号)

a 補正予算(第2号)

政府は、平成28年8月24日に平成28年度補正予算(第2号)を閣議決定し、平成28年10月11日に政府案どおりに成立した。その概要は以下のとおりである。

今回の補正予算においては、歳出面で、「未来への投資を実現する経済対策」(平成28年8月2日閣議決定。以下「経済対策」という。)に沿って、一億総活躍社会の実現の加速7,119億円、21世紀型のインフラ整備1兆4,056億円、英国のEU離脱に伴う不安定性などのリスクへの対応並びに中小企業・小規模事業者及び地方の支援4,307億円、熊本地震や東日本大震災からの復興や安全・安心、防災対応の強化1兆4,389億円等を追加計上するほか、既定経費の減額4,175億円、熊本地震復旧等予備費の減額4,100億円の修正減少額を計上している。また、歳入面で、税外収入2,844億円、公債費2兆7,500億円、前年度剰余金受入2,525億円を追加計上している。

この結果、一般会計予算の規模は、歳入歳出とも平成28年度補正予算(第1号)による補正後予算に対し、3兆2,869億円増加し、100兆87億円となっている。

b 補正予算(第2号)に係る地方財政措置等

(a) 通常収支分

この補正予算においては、歳出の追加に伴う地方負担額が生じることからそれに対応するとともに、熊本地震による災害に係る復興基金の創設を支援するため、以下のとおり財政措置を講じた。

①追加の財政需要に係る財政措置

(i) 補正予算(第2号)により平成28年度に追加されることとなる投資的経費に係る地方負担額については、その100%まで地方債を充当できることとし、以下に掲げるものを除き、後年度における元利償還金の50%を公債費方式により基準財政需要額に算入し、残余については、単位費用により措置する。

あ 災害復旧事業債

(あ) 補助災害復旧事業債

補助災害復旧事業債の後年度における元利償還金については、その95%を公債費方式により基準財政需要額に算入すること。

(い) 災害対策債

中小企業等グループ施設等復旧整備補助事業及び災害廃棄物処理事業に係る災害対策債の後年度における元利償還金については、その95%を公債費方式により基準財政需要額に算入すること。

なお、災害対策債の発行要件を満たさない地方公共団体については、中小企業等グループ施設等復旧整備補助事業及び災害廃棄物処理事業に係る地方負担額の95%を特別交付税により措置すること。

(う) 一般単独災害復旧事業債

一般単独災害復旧事業債の後年度における元利償還金については、地方公共団体の財政力に応じ、その47.5%~85.5%を公債費方式により基準財政需要額に算入すること。

(え) 地方公営企業災害復旧事業債

地方公営企業災害復旧事業債の後年度における元利償還金については、一般会計からの繰出額に応じ、その最大50%までを特別交付税により措置すること。

い 熊本地震による災害の復興事業に係る補正予算債

熊本地震による災害の復興事業に係る補正予算債の後年度における元利償還金については、その80%を公債費方式により基準財政需要額に算入すること。

- (ii) 補正予算(第2号)により平成28年度に追加されることとなる地方債の対象とならない経費については、地方財政計画に計上された追加財政需要額(4,200億円)の一部により対応することとしている。

②特別交付税の増額

熊本地震により被害を受けた地方公共団体が、地域の実情に応じて実施する様々な事業について、単年度予算の枠に縛られずに弾力的に対処できる資金として、復興基金の創設を支援するため、平成28年度分の地方交付税の総額に510億円を加算し、特例としてその全額を特別交付税とする措置を講じる。

(b) 東日本大震災分

今回の補正予算により平成28年度に追加されることとなる東日本大震災に係る復旧・復興事業に係る地方負担額については、平成28年度分の震災復興特別交付税の総額に165億円を加算したうえで措置する。

以上に掲げる措置を講じるための「地方交付税法及び特別会計に関する法律の一部を改正する法律」が平成28年10月11日に成立し、同月19日に施行された(平成28年法律第75号)。

(ウ) 平成28年度補正予算(第3号)

a 補正予算(第3号)

政府は、平成28年12月22日に平成28年度補正予算(第3号)を閣議決定し、平成29年1月31日に政府案とおりに成立した。

今回の補正予算においては、歳出面で、災害対策費1,955億円、国際分担金及び拠出金等1,685億円、自衛隊の安定的な運用態勢の確保等1,706億円等を追加計上するほか、既定経費の減額4,164億円等の修正減少額を計上している。また、歳入面で、税収1兆7,440億円を減額計上する一方、税外収入1,047億円、公債費1兆8,526億円(建設公債1,014億円及び特例公債1兆7,512億円)を追加計上している。この結果、一般会計予算の規模は、歳入歳出とも平成28年度補正予算(第2号)による補正後予算に対し、2,133億円増加し、100兆2,220億円となっている。

b 補正予算(第3号)に係る地方財政措置等

(a) 通常収支分

この補正予算においては、国税の減額補正に伴い地方交付税が減額されるとともに、歳出の追加に伴う地方負担の増加が生じることから、以下のとおり財政措置を講じた。

① 地方交付税

補正予算(第3号)においては、平成28年度の国税の減収に伴い地方交付税が5,437億円の減額となったところであるが、これについては、平成28年度当初における地方財政対策に準じ、以下のとおり措置することとしており、この結果、平成28年度当初予算の地方交付税の総額が確保されるものであること。

(i) 地方交付税の減5,437億円については、全額を国の一般会計からの加算により措置すること。

(ii) (i)の加算のうち2分の1の国負担分については臨時財政対策加算とし、2分の1の地方負担分については臨時財政対策債を発行することに代えて措置するものであることを踏まえ、後年度精算すること。

② 追加の財政需要

(i) 補正予算(第3号)により平成28年度に追加されることとなる投資的経費に係る地方負担額については、その100%まで地方債を充当できることとし、以下に掲げるものを除き、後年度における元利償還金の50%を公債費方式により基準財政需要額に算入し、残余については、単位費用により措置する。

あ 災害復旧事業債

(あ) 補助災害復旧事業債

補助災害復旧事業債の後年度における元利償還金については、その95%を公債費方式により基準財政需要額に算入すること。

(い) 災害対策債

中小企業等グループ施設等復旧整備補助事業及び熊本地震による災害の災害廃棄物処理事業に係る災害対策債の後年度における元利償還金については、その95%を公債費方式により基準財政需要額に算入すること。

なお、災害対策債の発行要件を満たさない地方公共団体については、中小企業等グループ施設等復旧整備補助事業及び熊本地震による災害の災害廃棄物処理事業に係る地方負担額の95%を特別交付税により措置すること。

(う) 一般単独災害復旧事業債

一般単独災害復旧事業債の後年度における元利償還金については、地方公共団体の財政力に応じ、その47.5%~85.5%を公債費方式により基準財政需要額に算入すること。

(え) 地方公営企業災害復旧事業債

地方公営企業災害復旧事業債の後年度における元利償還金については、一般会計からの繰出額に応じ、その最大50%までを特別交付税により措置すること。

い 熊本地震による災害の復興事業に係る補正予算債

熊本地震による災害の復興事業に係る補正予算債の後年度における元利償還金については、その80%を公債費方式により基準財政需要額に算入すること。

(ii) 今回の補正予算により平成28年度に追加されることとなる地方債の対象とならない経費については、地方財政計画に計上された追加財政需要額(4,200億円)の一部により対応する。

(b) 東日本大震災分

今回の補正予算においては、東日本大震災に係る復旧・復興事業費の減額に伴う地方負担の減により、平成28年度分の震災復興特別交付税の総額から213億円を減額する。

以上に掲げる措置を講じるための「地方交付税法及び特別会計に関する法律の一部を改正する法律」が平成29年1月31日に成立し、2月8日に施行された(平成29年法律第1号)。

第二編 資料編

第 1 章 決算の概況

第1節 市町村普通会計決算の状況

1-1表 地域別住民基本台帳人口段階別市町村分布状況

平成29年1月1日現在

地域区分 人口段階		千葉地区	東葛飾地区	印旛地区	香取地区	海匝地区	山武地区	長生地区	夷隅地区	安房地区	君津地区	計	前年度
		市	15万人以上	4	7	1							
	10万人～15万人		2	1							1	4	4
	5万人～10万人			5	1	2	3	1			2	14	13
	5万人未満					1			2	3	1	7	8
町村	2万人以上			2			1					3	3
	1万5千人～2万人				1		1					2	2
	1万人～1万5千人				1			3				4	4
	5千人～1万人				1		1	3	2	1		8	8
	5千人未満												
合計		4	9	9	4	3	6	7	4	4	4	54	54

(注) 地域区分

地域	市	町	村
千葉地区	千葉市、習志野市、市原市、八千代市		
東葛飾地区	市川市、船橋市、松戸市、野田市、柏市、流山市、我孫子市、鎌ヶ谷市、浦安市		
印旛地区	成田市、佐倉市、四街道市、八街市、印西市、白井市、富里市、酒々井町、栄町		
香取地区	香取市、神崎町、多古町、東庄町		
海匝地区	銚子市、旭市、匝瑳市		
山武地区	東金市、山武市、大網白里市、九十九里町、芝山町、横芝光町		
長生地区	茂原市、一宮町、睦沢町、長生村、白子町、長柄町、長南町		
夷隅地区	勝浦市、いすみ市、大多喜町、御宿町		
安房地区	館山市、鴨川市、南房総市、鯉南町		
君津地区	木更津市、君津市、富津市、袖ヶ浦市		

1-2表 市町村決算収支の状況

区 分	市 計					平成28年度 d
	平成28年度 a	平成27年度 b	増減額 (a - b) c	増減率	前年度 増減率	
歳入総額 A	2,152,868,572	2,145,646,681	7,221,891	0.3	2.6	96,615,844
歳出総額 B	2,076,802,258	2,048,855,578	27,946,680	1.4	1.8	91,454,286
差引(A - B) C	76,066,314	96,791,103	△ 20,724,789	△ 21.4	24.0	5,161,558
翌年度繰越財源 D	15,675,237	28,553,451	△ 12,878,214	△ 45.1	53.9	707,723
実質収支(C-D) E	60,391,077	68,237,652	△ 7,846,575	△ 11.5	14.7	4,453,835
単年度収支 F	△ 7,879,503	8,722,385	△ 16,601,888	△ 190.3	312.2	△ 1,243,649
積立金 G	16,103,285	15,226,995	876,290	5.8	△ 0.2	2,676,949
繰上償還額 H	1,148,220	563,815	584,405	103.7	△ 0.0	0
積立金取崩額 I	29,083,715	21,167,197	7,916,518	37.4	△ 33.8	1,988,739
実質単年度収支 F + G + H - I	△ 19,711,713	3,345,998	△ 23,057,711	△ 689.1	116.5	△ 555,439

1-3表 形式収支及び実質収支の状況

区 分	黒字団体		赤字団体		計	
	数	収支額	数	収支額	数	
形式 収支	市	28年度(a)	37	76,066,314		37
		27年度(b)	37	96,791,103		37
		(a - b)	0	△ 20,724,789		0
	町村	28年度(a)	17	5,161,558		17
		27年度(b)	17	6,476,463		17
		(a - b)	0	△ 1,314,905		0
	県計	28年度(a)	54	81,227,872		54
		27年度(b)	54	103,267,566		54
		(a - b)	0	△ 22,039,694		0
実質 収支	市	28年度(a)	37	60,391,077		37
		27年度(b)	37	68,237,652		37
		(a - b)	0	△ 7,846,575		0
	町村	28年度(a)	17	4,453,835		17
		27年度(b)	17	5,697,484		17
		(a - b)	0	△ 1,243,649		0
	県計	28年度(a)	54	64,844,912		54
		27年度(b)	54	73,935,136		54
		(a - b)	0	△ 9,090,224		0

町 村 計				県 計				
平成27年度 e	増減額 (d - e) f	増減率	前年度 増減率	平成28年度 g	平成27年度 h	増減額 (g - h) i	増減率	前年度 増減率
99,859,678	△ 3,243,834	△ 3.2	8.0	2,249,484,416	2,245,506,359	3,978,057	0.2	2.9
93,383,215	△ 1,928,929	△ 2.1	7.9	2,168,256,544	2,142,238,793	26,017,751	1.2	2.1
6,476,463	△ 1,314,905	△ 20.3	8.4	81,227,872	103,267,566	△ 22,039,694	△ 21.3	22.9
778,979	△ 71,256	△ 9.1	△ 52.3	16,382,960	29,332,430	△ 12,949,470	△ 44.1	45.3
5,697,484	△ 1,243,649	△ 21.8	31.2	64,844,912	73,935,136	△ 9,090,224	△ 12.3	15.8
1,354,545	△ 2,598,194	△ 191.8	△ 406.8	△ 9,123,152	10,076,930	△ 19,200,082	△ 190.5	321.4
2,275,041	401,908	17.7	15.8	18,780,234	17,502,036	1,278,198	7.3	1.6
0	0	0	0	1,148,220	563,815	584,405	103.7	△ 0.0
2,163,060	△ 174,321	△ 8.1	△ 27.4	31,072,454	23,330,257	7,742,197	33.2	△ 33.2
1,466,526	△ 2,021,965	△ 137.9	△ 200.8	△ 20,267,152	4,812,524	△ 25,079,676	△ 521.1	122.2

1-4表 単年度収支及び実質単年度収支の状況

収支額	区 分		黒字団体		赤字団体		計		
			数	収支額	数	収支額	数	収支額	
76,066,314	単 年 度 収 支	市	28年度(a)	4	5,291,699	33	△ 13,171,202	37	△ 7,879,503
96,791,103			27年度(b)	26	11,618,399	11	△ 2,896,014	37	8,722,385
△ 20,724,789			(a - b)	△ 22	△ 6,326,700	22	△ 10,275,188	0	△ 16,601,888
5,161,558	町 村	度	28年度(a)	1	21,162	16	△ 1,264,811	17	△ 1,243,649
6,476,463			27年度(b)	12	1,714,085	5	△ 359,540	17	1,354,545
△ 1,314,905			(a - b)	△ 11	△ 1,692,923	11	△ 905,271	0	△ 2,598,194
81,227,872	支	県 計	28年度(a)	5	5,312,861	49	△ 14,436,013	54	△ 9,123,152
103,267,566			27年度(b)	38	13,332,484	16	△ 3,255,554	54	10,076,930
△ 22,039,694			(a - b)	△ 33	△ 8,019,623	33	△ 11,180,459	0	△ 19,200,082
60,391,077	実 質	市	28年度(a)	8	4,776,613	29	△ 24,488,326	37	△ 19,711,713
68,237,652			27年度(b)	26	17,756,568	11	△ 14,410,570	37	3,345,998
△ 7,846,575			(a - b)	△ 18	△ 12,979,955	18	△ 10,077,756	0	△ 23,057,711
4,453,835	単 年 度 収 支	町 村	28年度(a)	10	636,521	7	△ 1,191,960	17	△ 555,439
5,697,484			27年度(b)	12	2,160,723	5	△ 694,197	17	1,466,526
△ 1,243,649			(a - b)	△ 2	△ 1,524,202	2	△ 497,763	0	△ 2,021,965
64,844,912	支	県 計	28年度(a)	18	5,413,134	36	△ 25,680,286	54	△ 20,267,152
73,935,136			27年度(b)	38	19,917,291	16	△ 15,104,767	54	4,812,524
△ 9,090,224			(a - b)	△ 20	△ 14,504,157	20	△ 10,575,519	0	△ 25,079,676

1-5表 決算額の推移

区分	昭和40年度		昭和50年度			昭和60年度			平成7年度			平成17年度			平成22年度			
	決算額	指数	決算額	指数	増減率	決算額	指数	増減率	決算額	指数	増減率	決算額	指数	増減率	決算額	指数	増減率	
歳入	市	31,019,410	100	328,466,228	1,059	10.8	816,156,975	2,631	5.0	1,493,343,823	4,814	1.2	1,709,785,698	5,512	6.3	1,899,232,269	6,123	1.1
	町村	12,859,148	100	79,335,671	617	11.4	168,377,103	1,309	3.6	295,429,138	2,297	△ 1.7	105,452,556	820	△ 49.4	102,608,006	798	2.7
	計	43,878,568	100	407,801,899	929	10.9	984,534,078	2,244	4.7	1,788,772,961	4,077	0.7	1,815,238,254	4,137	△ 0.1	2,001,840,275	4,562	1.2
歳出	市	29,387,193	100	319,361,211	1,087	11.3	785,334,884	2,672	5.1	1,445,748,399	4,920	1.3	1,649,830,225	5,614	6.0	1,830,884,345	6,230	0.9
	町村	11,892,801	100	74,150,846	623	10.9	159,100,336	1,338	3.3	280,093,621	2,355	△ 2.5	100,223,412	843	△ 49.3	96,222,941	809	2.2
	計	41,279,994	100	393,512,057	953	11.3	944,435,220	2,288	4.8	1,725,842,020	4,181	0.7	1,750,053,637	4,239	△ 0.3	1,927,107,286	4,668	1.0
歳入全国市町村	1,451,021	100	9,824,458	677	11.8	22,333,112	1,539	4.1	38,758,836	2,671	3.9	36,657,443	2,526	△ 1.9	38,105,473	2,626	0.8	
歳出全国市町村	1,412,650	100	9,616,540	681	12.8	21,695,081	1,536	2.4	37,641,762	2,665	3.8	34,982,122	2,476	△ 3.5	36,715,973	2,599	0.3	

(注) 全国市町村決算額は、特別区・大都市は含まず。単位：百万円

1-6表 人口一人あたり決算額（歳入）の推移

区分	昭和40年度		昭和50年度			昭和60年度			平成7年度			平成17年度			平成22年度		
	人口一人あたり歳入決算額	指数	人口一人あたり歳入決算額	指数	増減率	人口一人あたり歳入決算額	指数	増減率	人口一人あたり歳入決算額	指数	増減率	人口一人あたり歳入決算額	指数	増減率	人口一人あたり歳入決算額	指数	増減率
市	16,710	100	94,535	566	-	185,769	1,112	3.6	300,511	1,798	0.8	298,545	1,787	1.2	322,741	1,931	0.9
町村	12,428	100	110,869	892	-	219,296	1,765	2.3	364,976	2,937	△ 2.7	341,725	2,750	△ 7.6	370,113	2,978	3.5
計	14,820	100	97,324	657	-	190,757	1,287	3.3	309,541	2,089	0.2	300,752	2,029	△ 0.4	324,873	2,192	1.0
全国市町村	17,385		109,953			232,165		3.5	394,029		3.6	378,915		△ 1.0	414,632		2.5

(注) 全国市町村には、特別区・大都市含まず。単位：円

1-7表 実質収支の推移

区分	昭和40年度		昭和50年度		昭和60年度		平成7年度		平成17年度		平成22年度	
	実質収支額	実質収支比率	実質収支額	実質収支比率	実質収支額	実質収支比率	実質収支額	実質収支比率	実質収支額	実質収支比率	実質収支額	実質収支比率
市	1,017,602	3.3	7,288,750	2.2	25,868,858	3.2	33,163,449	2.2	47,453,596	2.8	53,155,844	4.7
町村	920,448	7.2	4,205,742	5.3	9,031,561	5.4	13,303,692	4.5	4,555,784	4.3	5,398,471	7.9
計	1,938,050	4.4	11,494,492	2.8	34,900,419	3.5	46,467,141	2.6	52,009,380	2.9	58,554,315	4.9
全国市町村	25,144		148,162		548,760	3.9	777,239	3.1	870,240	3.5	1,079,105	4.1

(注) 実質収支比率＝実質収支額／標準財政規模（ただし平成19年度以降は分母に臨時財政対策債発行可能額を加える。）
 全国市町村決算額は、特別区・大都市含まず（単位：百万円）。また、平成26年度まで全国市町村実質収支比率には特別区のみ含まず。

平成23年度			平成24年度			平成25年度			平成26年度			平成27年度			平成28年度		
決算額	指数	増減率	決算額	指数	増減率	決算額	指数	増減率	決算額	指数	増減率	決算額	指数	増減率	決算額	指数	増減率
1,954,101,166	6,300	2.9	2,005,965,317	6,467	2.7	2,008,580,583	6,475	0.1	2,090,665,562	6,740	4.1	2,145,646,681	6,917	2.6	2,152,868,572	6,940	0.3
102,712,995	799	0.1	89,119,559	693	△ 13.2	94,332,928	734	5.8	92,505,196	719	△ 1.9	99,859,678	777	8.0	96,615,844	751	△ 3.2
2,056,814,161	4,688	2.7	2,095,084,876	4,775	1.9	2,102,913,511	4,793	0.4	2,183,170,758	4,975	3.8	2,245,506,359	5,118	2.9	2,249,484,416	5,127	0.2
1,866,316,101	6,351	1.9	1,926,392,946	6,555	3.2	1,925,536,247	6,552	△ 0.0	2,012,601,348	6,849	4.5	2,048,855,578	6,972	1.8	2,076,802,258	7,067	1.4
96,163,579	809	△ 0.1	83,336,364	701	△ 13.3	88,566,831	745	6.3	86,529,180	728	△ 2.3	93,383,215	785	7.9	91,454,286	769	△ 2.1
1,962,479,680	4,754	1.8	2,009,729,310	4,869	2.4	2,014,103,078	4,879	0.2	2,099,130,528	5,085	4.2	2,142,238,793	5,190	2.1	2,168,256,544	5,253	1.2
38,761,321	2,671	1.7	39,739,602	2,739	2.5	40,496,619	2,791	1.9	41,220,993	2,841	1.8	41,694,758	2,873	1.1	41,343,214	2,849	△ 0.8
37,247,577	2,637	1.4	38,156,040	2,701	2.4	38,790,426	2,746	1.7	39,554,035	2,800	2.0	39,918,924	2,826	0.9	39,826,191	2,819	△ 0.2

平成23年度			平成24年度			平成25年度			平成26年度			平成27年度			平成28年度		
人口一人あたり 歳入決算額	指数	増減率	人口一人あたり 歳入決算額	指数	増減率	人口一人あたり 歳入決算額	指数	増減率	人口一人あたり 歳入決算額	指数	増減率	人口一人あたり 歳入決算額	指数	増減率	人口一人あたり 歳入決算額	指数	増減率
332,324	1,989	3.0	333,387	1,995	0.3	333,317	1,995	△ 0.0	346,427	2,073	3.9	354,693	2,123	2.4	354,696	2,123	0.0
372,812	3,000	0.7	398,681	3,208	6.9	425,279	3,422	6.7	422,086	3,396	△ 0.8	461,039	3,710	9.2	451,499	3,633	△ 2.1
334,136	2,255	2.9	335,726	2,265	0.5	336,581	2,271	0.3	349,078	2,355	3.7	358,369	2,418	2.7	357,993	2,416	△ 0.1
423,537		2.1	435,960		2.9	439,221		0.7	448,757	2,581	2.2	455,548	2,620	1.5	453,275	2,607	△ 0.5

平成23年度		平成24年度		平成25年度		平成26年度		平成27年度		平成28年度	
実質収支額	実質収支比率	実質収支額	実質収支比率	実質収支額	実質収支比率	実質収支額	実質収支比率	実質収支額	実質収支比率	実質収支額	実質収支比率
66,050,840	5.7	62,623,752	5.4	63,625,336	5.4	59,515,267	5.1	68,237,652	5.7	60,391,077	5.0
5,665,742	8.6	4,901,621	8.6	4,784,498	8.4	4,342,939	7.7	5,697,484	9.8	4,453,835	7.7
71,716,582	5.9	67,525,373	5.6	68,409,834	5.6	63,858,206	5.2	73,935,136	5.9	64,844,912	5.1
1,187,843	4.5	1,151,330	4.3	1,212,159	4.7	1,140,152	4.3	1,271,055	5.7	1,107,031	5.0

1-8表 歳入内訳

区 分	市				計				町	
	平成28年度	構成比	平成27年度	構成比	増減額	増減率	前年度	平成28年度	構成比	
	(A)	(%)	(B)	(%)	(A)-(B) (C)	(C)/(B) (%)	増減率 (%)	(A)	(%)	
市 町 村 税	958,897,782	44.5	947,917,733	44.2	10,980,049	1.2	0.1	26,083,712	27.0	
地 方 譲 与 税	15,696,568	0.7	15,924,570	0.7	△ 228,002	△ 1.4	4.5	1,232,164	1.3	
利 子 割 交 付 金	869,632	0.0	1,530,316	0.1	△ 660,684	△ 43.2	△ 11.1	19,248	0.0	
配 当 割 交 付 金	3,813,672	0.2	5,603,351	0.3	△ 1,789,679	△ 31.9	△ 26.0	86,460	0.1	
株 式 等 譲 渡 所 得 割 交 付 金	2,816,007	0.1	5,877,088	0.3	△ 3,061,081	△ 52.1	10.7	67,556	0.1	
地 方 消 費 税 交 付 金	93,253,893	4.3	103,476,620	4.8	△ 10,222,727	△ 9.9	64.5	3,376,858	3.5	
ゴ ル フ 場 税 交 付 金	2,572,797	0.1	2,571,973	0.1	824	0.0	1.4	570,511	0.6	
特 別 地 方 消 費 税 交 付 金	0	0.0	0	0.0	0	-	-	0	0.0	
自 動 車 取 得 税 交 付 金	3,866,533	0.2	3,900,069	0.2	△ 33,536	△ 0.9	40.4	323,656	0.3	
軽 油 引 取 税 交 付 金	4,851,520	0.2	4,978,063	0.2	△ 126,543	△ 2.5	△ 0.5	0	0.0	
地 方 特 例 交 付 金	3,987,364	0.2	3,822,755	0.2	164,609	4.3	0.0	79,927	0.1	
地 方 交 付 税	134,022,722	6.2	145,709,360	6.8	△ 11,686,638	△ 8.0	2.3	25,211,836	26.1	
小 計	1,224,648,490	56.9	1,241,311,898	57.9	△ 16,663,408	△ 1.3	3.8	57,051,928	59.1	
交 通 安 全 対 策 特 別 交 付 金	853,475	0.0	895,703	0.0	△ 42,228	△ 4.7	6.7	36,805	0.0	
国 有 提 供 施 設 等 所 在 市 町 村 交 付 金	1,108,815	0.1	1,061,747	0.0	47,068	4.4	0.1	0	0.0	
国 庫 支 出 金	321,826,698	14.9	325,505,894	15.2	△ 3,679,196	△ 1.1	2.0	8,355,878	8.6	
県 支 出 金	109,144,919	5.1	110,783,467	5.2	△ 1,638,548	△ 1.5	12.7	6,170,245	6.4	
財 産 収 入	9,116,379	0.4	8,828,084	0.4	288,295	3.3	△ 13.6	321,058	0.3	
分 担 金 ・ 負 担 金	17,370,626	0.8	14,949,091	0.7	2,421,535	16.2	2.5	876,681	0.9	
使 用 料	33,288,866	1.5	34,419,769	1.6	△ 1,130,903	△ 3.3	1.1	1,317,037	1.4	
手 数 料	18,613,620	0.9	18,065,165	0.8	548,455	3.0	1.0	293,130	0.3	
寄 附 金	7,381,446	0.3	2,745,544	0.1	4,635,902	168.9	52.3	1,385,016	1.4	
繰 入 金	53,944,897	2.5	47,673,360	2.2	6,271,537	13.2	△ 12.4	4,973,482	5.1	
諸 収 入	96,017,211	4.5	91,995,114	4.3	4,022,097	4.4	3.2	3,655,897	3.8	
繰 越 金	78,073,351	3.6	60,134,773	2.8	17,938,578	29.8	△ 6.3	6,001,261	6.2	
地 方 債	181,479,779	8.4	187,277,072	8.7	△ 5,797,293	△ 3.1	△ 1.0	6,177,426	6.4	
歳 入 合 計	2,152,868,572	100	2,145,646,681	100	7,221,891	0.3	2.6	96,615,844	100	
一 般 財 源 の 歳 入 総 額 の 占 め る 割 合 %	56.9		57.9					59.1		
地 方 税 の 一 般 財 源 に 占 め る 割 合 %	78.3		76.4					45.7		
地 方 交 付 税 の 一 般 財 源 に 占 め る 割 合 %	10.9		11.7					44.2		

村 計					県 計						
平成27年度 (B)	構成比 (%)	増減額 (A)-(B) (C)	増減率 (C)/(B) (%)	前年度 増減率 (%)	平成28年度 (A)	構成比 (%)	平成27年度 (B)	構成比 (%)	増減額 (A)-(B) (C)	増減率 (C)/(B) (%)	前年度 増減率 (%)
25,941,802	26.0	141,910	0.5	0.3	984,981,494	43.8	973,859,535	43.4	11,121,959	1.1	0.1
1,255,758	1.3	△ 23,594	△ 1.9	5.0	16,928,732	0.8	17,180,328	0.8	△ 251,596	△ 1.5	4.5
39,107	0.0	△ 19,859	△ 50.8	△ 10.9	888,880	0.0	1,569,423	0.1	△ 680,543	△ 43.4	△ 11.0
134,759	0.1	△ 48,299	△ 35.8	△ 30.9	3,900,132	0.2	5,738,110	0.3	△ 1,837,978	△ 32.0	△ 26.1
136,561	0.1	△ 69,005	△ 50.5	△ 1.0	2,883,563	0.1	6,013,649	0.3	△ 3,130,086	△ 52.0	10.4
3,821,334	3.8	△ 444,476	△ 11.6	64.9	96,630,751	4.3	107,297,954	4.8	△ 10,667,203	△ 9.9	64.6
564,545	0.6	5,966	1.1	1.9	3,143,308	0.1	3,136,518	0.1	6,790	0.2	1.4
0	0.0	0	-	-	0	0.0	0	0.0	0	-	-
328,913	0.3	△ 5,257	△ 1.6	40.4	4,190,189	0.2	4,228,982	0.2	△ 38,793	△ 0.9	40.4
0	0.0	0	-	-	4,851,520	0.2	4,978,063	0.2	△ 126,543	△ 2.5	△ 0.5
74,002	0.1	5,925	8.0	3.2	4,067,291	0.2	3,896,757	0.2	170,534	4.4	0.1
25,859,524	25.9	△ 647,688	△ 2.5	3.4	159,234,558	7.1	171,568,884	7.6	△ 12,334,326	△ 7.2	2.5
58,156,305	58.2	△ 1,104,377	△ 1.9	4.5	1,281,700,418	57.0	1,299,468,203	57.9	△ 17,767,785	△ 1.4	3.8
37,976	0.0	△ 1,171	△ 3.1	8.6	890,280	0.0	933,679	0.0	△ 43,399	△ 4.6	6.8
0	0.0	0	-	-	1,108,815	0.0	1,061,747	0.0	47,068	4.4	0.1
8,407,024	8.4	△ 51,146	△ 0.6	15.0	330,182,576	14.7	333,912,918	14.9	△ 3,730,342	△ 1.1	2.3
6,578,245	6.6	△ 408,000	△ 6.2	17.4	115,315,164	5.1	117,361,712	5.2	△ 2,046,548	△ 1.7	13.0
231,167	0.2	89,891	38.9	△ 27.7	9,437,437	0.4	9,059,251	0.4	378,186	4.2	△ 14.1
916,592	0.9	△ 39,911	△ 4.4	△ 17.6	18,247,307	0.8	15,865,683	0.7	2,381,624	15.0	1.1
1,378,857	1.4	△ 61,820	△ 4.5	1.3	34,605,903	1.5	35,798,626	1.6	△ 1,192,723	△ 3.3	1.1
285,000	0.3	8,130	2.9	0.2	18,906,750	0.8	18,350,165	0.8	556,585	3.0	1.0
2,203,562	2.2	△ 818,546	△ 37.1	1140.0	8,766,462	0.4	4,949,106	0.2	3,817,356	77.1	149.9
3,727,931	3.7	1,245,551	33.4	△ 17.8	58,918,379	2.6	51,401,291	2.3	7,517,088	14.6	△ 12.8
3,893,014	3.9	△ 237,117	△ 6.1	6.0	99,673,108	4.4	95,888,128	4.3	3,784,980	3.9	3.3
5,658,525	5.7	342,736	6.1	4.3	84,074,612	3.7	65,793,298	2.9	18,281,314	27.8	△ 5.4
8,385,480	8.4	△ 2,208,054	△ 26.3	19.2	187,657,205	8.3	195,662,552	8.7	△ 8,005,347	△ 4.1	△ 0.3
99,859,678	100	△ 3,243,834	△ 3.2	8.0	2,249,484,416	100	2,245,506,359	100	3,978,057	0.2	2.9
58.2					57.0		57.9				
44.6					76.8		74.9				
44.5					12.4		13.2				

1-9表 歳入の増減率・構成比の推移

区 分	増							減							率	
	40	50	60	7	17	18	19	20	21	22	23	24	25	26		
市 町 村 税	17.6	6.3	10.2	4.7	3.2	2.2	7.7	0.9	△ 2.5	△ 1.6	△ 0.1	△ 0.8	1.3	1.9		
地 方 譲 与 税	22.6	8.0	△ 4.0	2.4	33.4	42.3	△ 65.0	△ 3.8	△ 6.5		△ 0.9	△ 6.8	△ 3.5	△ 4.1		
利 子 割 交 付 金				△ 23.2	△ 32.6	△ 25.9	32.5	△ 1.2	△ 17.1	△ 7.1	△ 25.1	△ 35.7	△ 1.0	△ 4.9		
配 当 割 交 付 金					72.8	52.7	12.8	△ 57.0	△ 20.0	△ 20.3	125.4	85.5	68.2	119.1		
株 式 等 譲 渡 所 得 割 交 付 金					143.0	△ 15.1	△ 13.0	△ 80.0	23.9	△ 15.1	△ 15.9	△ 1.7	960.6	△ 16.6		
地 方 消 費 税 交 付 金					△ 7.0	6.0	△ 1.3	△ 6.1	5.5	△ 0.2		0.4	△ 0.9	21.1		
ゴ ル フ ・ 自 動 車 ・ 軽 油 交 付 金		16.0	8.3	0.7		△ 2.0	△ 6.8	△ 13.4	△ 21.3	△ 8.7	△ 7.3	△ 8.1	18.2	△ 27.6		
特 別 地 方 消 費 税 交 付 金				△ 4.1												
地 方 特 例 交 付 金 等					△ 0.1	△ 17.9	△ 77.6	98.8	△ 1.7	△ 4.6	1.8	△ 61.8	△ 2.3	△ 7.9		
地 方 交 付 税	10.4	△ 0.1	3.4	5.1	2.1	△ 10.3	△ 7.5	5.0	7.5	29.6	30.7	△ 8.0	△ 3.5	△ 4.7		
普 通 交 付 税	10.3	△ 1.1	2.7	5.6	2.9	△ 11.7	△ 7.5	5.3	8.6	32.5	11.5	0.2	△ 1.3	△ 4.9		
特 別 交 付 税	10.7	15.2	9.1	1.6	△ 2.8	△ 0.7	△ 7.3	3.1	0.6	9.5	29.6	△ 20.0	△ 7.4	△ 3.0		
小 計	21.7	5.0	9.0	4.1	3.3	1.9	0.0	0.7	△ 1.7	1.4	3.8	1.2	1.2	1.5		
交 通 安 全 対 策 特 別 交 付 金		19.6	1.6	1.3	0.3	5.2	△ 2.7	△ 11.2	△ 1.2	△ 5.2	△ 2.1	△ 4.3	△ 5.5	△ 11.9		
国 有 提 供 施 設 等 所 在 市 町 村 交 付 金	12.9	23.5	△ 2.1	3.9	4.5	3.9	5.8	6.0	△ 2.0	1.4	0.9	△ 3.0	0.5	4.4		
国 庫 支 出 金	23.9	18.1	△ 2.5	4.2	1.1	△ 5.5	8.1	12.5	59.4	△ 4.3	1.4	2.8	6.8	8.2		
県 支 出 金	15.0	5.7	17.4	15.4	2.2	4.6	23.6	2.7	4.3	25.6	7.8	13.6	△ 2.6	4.0		
財 産 収 入 金	89.4	4.6	63.7	△ 46.9	75.6	△ 17.3	△ 17.0	△ 20.2	△ 3.2	△ 32.0	4.6	27.7	127.5	△ 21.0		
分 担 金 ・ 負 担 金	37.5	31.6	△ 5.3	△ 11.6	8.7	10.3	△ 6.6	8.7	△ 1.6	3.4	2.8	8.4	7.3	5.5		
使 用 料	18.7	21.6	3.0	3.8	3.2	△ 2.3	1.4	1.2	0.6	0.5	△ 4.2	△ 1.3	△ 0.8	0.7		
手 数 料	18.1	7.0	0.9	7.2	4.2	△ 0.9	1.7	△ 2.1	△ 2.3	△ 1.8	△ 0.5	1.5	6.5	4.4		
寄 附 金	7.6	△ 14.9	△ 2.6	1.2	18.6	20.8	△ 32.8	△ 36.9	△ 32.6	29.4	85.9	108.0	△ 31.5	△ 35.6		
繰 入 金	△ 16.0	26.3	△ 26.7	26.1	△ 30.7	△ 32.6	27.9	△ 15.0	18.1	△ 39.3	18.8	60.4	△ 15.0	57.1		
諸 収 入 金	32.3	△ 0.2	16.9	△ 1.0	7.6	△ 4.3	3.7	5.8	15.8	8.1	20.1	14.9	△ 8.1	0.6		
繰 越 金	17.5	△ 10.9	△ 5.8	△ 2.4	△ 1.7	2.3	△ 6.6	△ 3.3	25.6	△ 10.4	5.8	33.7	△ 14.2	7.3		
地 方 債 権	44.6	58.9	△ 15.7	△ 15.7	△ 15.6	△ 6.1	△ 0.4	△ 15.0	22.2	12.1	△ 13.6	3.2	△ 2.9	4.3		
歳 入 合 計	21.7	10.9	4.7	0.7	△ 0.1	△ 0.8	1.6	△ 0.0	8.2	1.2	2.9	4.7	0.4	3.8		

1-10表 一般財源の推移

年度	市 計			町 村 計		
	決 算 額	指 数	増 減 率	決 算 額	指 数	増
2	806,768,285	100		168,114,067	100	
3	877,021,972	109	8.7	165,186,730	98	
4	937,545,898	116	6.9	170,855,138	102	
5	947,407,550	117	1.1	170,540,790	101	
6	920,947,710	114	△ 2.8	171,813,915	102	
7	955,674,850	118	3.8	181,799,116	108	
8	981,822,746	122	2.7	172,295,790	102	
9	1,012,576,084	126	3.1	176,606,033	105	
10	1,023,831,691	127	1.1	181,068,483	108	
11	1,072,605,377	133	4.8	188,826,666	112	
12	1,079,828,987	134	0.7	190,055,879	113	
13	1,074,277,832	133	△ 0.5	172,183,593	102	
14	1,044,349,401	129	△ 2.8	152,802,366	91	
15	1,019,606,273	126	△ 2.4	126,727,584	75	
16	1,015,651,559	126	△ 0.4	123,331,693	73	
17	1,110,070,612	138	9.3	66,983,923	40	
18	1,132,509,321	140	2.0	66,410,362	40	
19	1,132,848,416	140	0.0	66,250,612	39	
20	1,140,261,472	141	0.7	67,293,161	40	
21	1,124,363,325	139	△ 1.4	62,464,986	37	
22	1,139,473,211	141	1.3	64,079,755	38	
23	1,183,280,826	147	3.8	65,464,377	39	
24	1,162,626,815	144	△ 1.7	55,024,615	33	
25	1,176,321,197	146	1.2	56,082,223	33	
26	1,195,827,252	148	1.7	55,637,296	33	
27	1,241,311,898	154	3.8	58,156,305	35	
28	1,224,648,490	152	△ 1.3	57,051,928	34	

		構 成 比															
27	28	40	50	60	7	17	18	19	20	21	22	23	24	25	26	27	28
0.1	1.1	42.1	38.9	54.1	51.6	49.0	50.5	53.6	54.1	48.7	47.4	46.0	44.9	45.4	44.5	43.4	43.8
4.5	△ 1.5	0.3	0.9	1.1	2.3	2.3	3.4	1.2	1.1	1.0	1.0	0.9	0.8	0.8	0.8	0.8	0.8
△ 11.0	△ 43.4				1.0	0.2	0.2	0.2	0.2	0.2	0.1	0.1	0.1	0.1	0.1	0.1	0.0
△ 26.1	△ 32.0					0.1	0.2	0.2	0.1	0.1	0.1	0.1	0.1	0.2	0.4	0.3	0.2
10.4	△ 52.0					0.2	0.2	0.2			0.0	0.0	0.0	0.3	0.2	0.3	0.1
64.6	△ 9.9					2.9	3.1	3.0	2.8	2.7	2.7	2.6	2.6	2.6	3.0	4.8	4.3
11.1	△ 1.3		1.3	1.2	0.3	1.3	1.4	1.2	1.1	0.8	0.7	0.6	0.6	0.7	0.5	0.5	0.5
					0.0	0.0	0.0				0.0						
0.1	4.4					1.8	1.5	0.3	0.7	0.6	0.6	0.6	0.2	0.2	0.2	0.2	0.2
2.5	△ 7.2	14.0	12.0	7.9	6.9	6.9	6.2	5.7	5.9	5.9	7.6	9.6	8.7	8.4	7.7	7.6	7.1
3.1	△ 2.6	13.1	11.1	7.1	6.1	6.0	5.3	4.9	5.1	5.1	6.7	7.3	7.2	7.1	6.5	6.5	6.3
△ 1.0	△ 5.3	0.9	0.9	0.8	0.8	0.9	0.9	0.8	0.8	0.8	0.8	1.0	0.8	0.8	0.7	0.7	0.6
3.8	△ 1.4	56.4	53.1	64.3	63.6	64.8	66.6	65.5	66.0	60.0	60.1	60.6	58.1	58.6	57.3	57.9	57.0
6.8	△ 4.6		0.1	0.1	0.1	0.1	0.1	0.1	0.1	0.1	0.1	0.1	0.1	0.0	0.0	0.0	0.0
0.1	4.4	0.1	0.1	0.1	0.1	0.0	0.1	0.1	0.1	0.1	0.1	0.1	0.0	0.0	0.0	0.0	0.0
2.3	△ 1.1	7.8	10.8	7.7	6.4	8.6	8.2	8.8	9.9	14.5	13.7	13.5	13.5	14.4	15.0	14.9	14.7
13.0	△ 1.7	4.4	4.4	3.7	3.2	2.9	3.0	3.7	3.8	3.6	4.5	4.7	4.9	4.8	4.8	5.2	5.1
△ 14.1	4.2	5.0	2.0	2.1	0.7	0.7	0.6	0.5	0.4	0.3	0.2	0.2	0.3	0.6	0.5	0.4	0.4
1.1	15.0	1.1	1.8	2.3	1.5	0.6	0.7	0.6	0.7	0.6	0.6	0.6	0.7	0.7	0.7	0.7	0.8
1.1	△ 3.3	2.3	1.2	1.8	1.6	2.0	1.9	1.9	1.9	1.8	1.8	1.7	1.7	1.7	1.6	1.6	1.5
1.0	3.0	0.8	0.4	0.5	0.6	0.9	0.9	0.9	0.9	0.8	0.8	0.8	0.8	0.8	0.8	0.8	0.8
149.9	77.1	1.8	1.5	0.8	0.5	0.3	0.3	0.2	0.1	0.1	0.1	0.2	0.2	0.1	0.1	0.2	0.4
△ 12.8	14.6	0.6	1.9	2.0	3.2	2.9	2.0	2.5	2.1	2.3	1.4	1.6	2.1	1.8	2.7	2.3	2.6
3.3	3.9	8.1	6.5	3.5	2.7	3.7	3.5	3.6	3.8	4.1	4.4	5.1	4.8	4.4	4.3	4.3	4.4
△ 5.4	27.8	4.0	3.3	3.6	3.2	3.0	3.1	2.8	2.7	3.2	2.8	2.9	3.6	3.1	3.2	2.9	3.7
△ 0.3	△ 4.1	7.6	13.6	7.5	12.7	9.5	9.0	8.8	7.5	8.5	9.4	7.9	9.3	8.9	9.0	8.7	8.3
2.9	0.2	100	100	100	100	100	100	100	100	100	100	100	100	100	100	100	100

減 率	県 計					
	決 算 額	指 数		増 減 率		
		県	全国	県	全国	
	974,882,352	100	100	8.7	8.3	
△ 1.7	1,042,208,702	107	112	6.9	12.2	
3.4	1,108,401,036	114	120	6.4	6.9	
△ 0.2	1,117,948,340	115	126	0.9	5.2	
0.7	1,092,761,625	112	133	△ 2.3	5.4	
5.8	1,137,473,966	117	133	4.1	0.2	
△ 5.2	1,154,118,536	118	130	1.5	△ 2.1	
2.5	1,189,182,117	122	136	3.0	3.9	
2.5	1,204,900,174	124	139	1.3	2.5	
4.3	1,261,432,043	129	143	4.7	3.2	
0.7	1,269,884,866	130	146	0.7	1.7	
△ 9.4	1,246,461,425	128	152	△ 1.8	4.2	
△ 11.3	1,197,151,767	123	154	△ 4.0	1.3	
△ 17.1	1,146,333,857	118	151	△ 4.2	△ 2.1	
△ 2.7	1,138,983,252	117	143	△ 0.6	△ 4.9	
△ 45.7	1,177,054,535	121	138	3.3	△ 3.8	
△ 0.9	1,198,919,683	123	138	1.9	0.1	
△ 0.2	1,199,099,028	123	141	0.0	2.2	
1.6	1,207,554,633	124	143	0.7	1.6	
△ 7.2	1,186,828,311	122	142	△ 1.7	△ 0.9	
2.6	1,203,552,966	123	143	1.4	0.7	
2.2	1,248,745,203	128	140	3.8	△ 2.1	
△ 15.9	1,217,651,430	125	142	△ 2.5	1.6	
1.9	1,232,403,420	126	145	1.2	2.1	
△ 0.8	1,251,464,548	128	144	1.5	△ 1.0	
4.5	1,299,468,203	133	144	3.8	0.3	
△ 1.9	1,281,700,418	131	146	△ 1.4	1.5	

1-1-1表 市町村税の収入内訳

区 分	市 計							町	
	平成28年度	構成比	平成27年度	構成比	増減額	増減率	前年度	平成28年度	構成比
	(A)	(%)	(B)	(%)	(A)-(B) (C)	(C)/(B) (%)	増減率 (%)	(A)	(%)
一 普 通 税	889,945,032	92.8	880,286,595	92.9	9,658,437	1.1	0.1	25,801,364	98.9
1. 法 定 普 通 税	889,945,032	92.8	880,286,595	92.9	9,658,437	1.1	0.1	25,801,364	98.9
(1) 市 町 村 民 税	454,117,843	47.4	452,468,513	47.7	1,649,330	0.4	0.0	10,770,414	41.3
ア 個 人 均 等 割	10,560,088	1.1	10,353,353	1.1	206,735	2.0	1.2	376,055	1.4
イ 所 得 割	376,156,496	39.2	372,009,640	39.2	4,146,856	1.1	1.4	8,678,816	33.3
ウ 法 人 均 等 割	16,595,593	1.7	16,105,111	1.7	490,482	3.0	0.8	573,670	2.2
エ 法 人 税 割	50,805,666	5.3	54,000,409	5.7	△ 3,194,743	△ 5.9	△ 9.3	1,141,873	4.4
(2) 固 定 資 産 税	387,036,903	40.4	379,271,383	40.0	7,765,520	2.0	0.4	12,780,436	49.0
ア 純 固 定 資 産 税	385,092,918	40.2	377,032,536	39.8	8,060,382	2.1	0.4	12,760,365	48.9
I 土 地	140,335,374	14.6	139,058,988	14.7	1,276,386	0.9	1.8	3,677,407	14.1
II 家 屋	167,858,335	17.5	162,625,083	17.2	5,233,252	3.2	△ 1.5	5,910,769	22.7
III 償 却 資 産	76,899,209	8.0	75,348,465	7.9	1,550,744	2.1	2.1	3,172,189	12.2
イ 交 付 金	1,943,985	0.2	2,238,847	0.2	△ 294,862	△ 13.2	△ 1.7	20,071	0.1
(3) 軽 自 動 車 税	8,175,258	0.9	6,803,720	0.7	1,371,538	20.2	3.9	594,589	2.3
(4) 市 町 村 た ば こ 税	40,496,875	4.2	41,628,069	4.4	△ 1,131,194	△ 2.7	△ 1.5	1,621,792	6.2
(5) 鉱 産 税	31,509	0.0	32,532	0.0	△ 1,023	△ 3.1	1.9	33,193	0.1
(6) 特 別 土 地 保 有 税	86,644	0.0	82,378	0.0	4,266	5.2	84.2	940	0.0
ア 保 有 分	72,653	0.0	56,628	0.0	16,025	28.3	145.9	940	0.0
イ 取 得 分	13,991	0.0	25,750	0.0	△ 11,759	△ 45.7	18.7	0	0.0
ウ 遊 休 土 地 分	0	0.0	0	0.0	0	0.0	0.0	0	0.0
2. 法 定 外 普 通 税	0	0.0	0	0.0	0	0.0	0.0	0	0.0
二 目 的 税	68,952,750	7.2	67,631,138	7.1	1,321,612	2.0	0.2	282,348	1.1
1. 入 湯 税	367,894	0.0	362,724	0.0	5,170	1.4	4.3	36,467	0.1
2. 事 業 所 税	10,947,864	1.1	10,816,053	1.1	131,811	1.2	1.2	0	0.0
3. 都 市 計 画 税	57,636,992	6.0	56,452,361	6.0	1,184,631	2.1	0.0	245,881	0.9
(1) 土 地	30,004,978	3.1	29,791,775	3.1	213,203	0.7	0.8	118,444	0.5
(2) 家 屋	27,632,014	2.9	26,660,586	2.8	971,428	3.6	△ 0.8	127,437	0.5
三 旧 法 に よ る 税	0	0.0	0	0.0	0	0.0	0.0	0	0.0
合 計 (一 ～ 三)	958,897,782	100	947,917,733	100	10,980,049	1.2	0.1	26,083,712	100
国 民 健 康 保 険 税	67,511,610	46.1	69,923,641	46.1	△ 2,412,031	△ 3.4	△ 2.9	6,548,050	96.2
国 民 健 康 保 険 料	79,083,791	53.9	81,901,015	53.9	△ 2,817,224	△ 3.4	△ 2.5	260,554	3.8
介 護 保 険 料	0	0.0	0	—	0	—	—	0	0.0
後 期 高 齢 者 医 療 保 険 料	0	0.0	0	—	0	—	—	0	0.0

村					県							
平成27年度	構成比	増減額	増減率	前年度	平成28年度	構成比	平成27年度	構成比	増減額	増減率	前年度	
(B)	(%)	(A)-(B) (C)	(C)/(B) (%)	増減率 (%)	(A)	(%)	(B)	(%)	(C)	(C)/(B) (%)	増減率 (%)	
25,662,430	98.9	138,934	0.5	0.3	915,746,396	93.0	905,949,025	93.0	9,797,371	1.1	0.1	
25,662,430	98.9	138,934	0.5	0.3	915,746,396	93.0	905,949,025	93.0	9,797,371	1.1	0.1	
10,634,088	41.0	136,326	1.3	△ 2.4	464,888,257	47.2	463,102,601	47.6	1,785,656	0.4	△ 0.1	
373,314	1.4	2,741	0.7	△ 0.7	10,936,143	1.1	10,726,667	1.1	209,476	2.0	1.1	
8,635,287	33.3	43,529	0.5	△ 1.1	384,835,312	39.1	380,644,927	39.1	4,190,385	1.1	1.4	
556,923	2.1	16,747	3.0	△ 1.4	17,169,263	1.7	16,662,034	1.7	507,229	3.0	0.8	
1,068,564	4.1	73,309	6.9	△ 12.1	51,947,539	5.3	55,068,973	5.7	△ 3,121,434	△ 5.7	△ 9.4	
12,426,703	47.9	353,733	2.8	△ 0.7	399,817,339	40.6	391,698,086	40.2	8,119,253	2.1	0.4	
12,405,410	47.8	354,955	2.9	△ 0.7	397,853,283	40.4	389,437,946	40.0	8,415,337	2.2	0.4	
3,654,584	14.1	22,823	0.6	1.3	144,012,781	14.6	142,713,572	14.7	1,299,209	0.9	1.8	
5,760,518	22.2	150,251	2.6	△ 4.5	173,769,104	17.6	168,385,601	17.3	5,383,503	3.2	△ 1.6	
2,990,308	11.5	181,881	6.1	4.8	80,071,398	8.1	78,338,773	8.0	1,732,625	2.2	2.2	
21,293	0.1	△ 1,222	△ 5.7	△ 0.5	1,964,056	0.2	2,260,140	0.2	△ 296,084	△ 13.1	△ 1.7	
494,736	1.9	99,853	20.2	2.9	8,769,847	0.9	7,298,456	0.7	1,471,391	20.2	3.8	
1,686,575	6.5	△ 64,783	△ 3.8	0.5	42,118,667	4.3	43,314,644	4.4	△ 1,195,977	△ 2.8	△ 1.4	
33,654	0.1	△ 461	△ 1.4	0.4	64,702	0.0	66,186	0.0	△ 1,484	△ 2.2	1.1	
386,674	1.5	△ 385,734	△ 99.8	皆増	87,584	0.0	469,052	0.0	△ 381,468	△ 81.3	948.9	
276,107	1.1	△ 275,167	△ 99.7	皆増	73,593	0.0	332,735	0.0	△ 259,142	△ 77.9	1344.7	
110,567	0.4	△ 110,567	皆減	皆増	13,991	0.0	136,317	0.0	△ 122,326	△ 89.7	528.5	
0	0.0	0	0.0	0.0	0	0.0	0	0.0	0	0.0	0.0	
0	0.0	0	0.0	0.0	0	0.0	0	0.0	0	0.0	0.0	
279,372	1.1	2,976	1.1	3.4	69,235,098	7.0	67,910,510	7.0	1,324,588	2.0	0.3	
37,080	0.1	△ 613	△ 1.7	8.8	404,361	0.0	399,804	0.0	4,557	1.1	4.7	
0	0.0	0	0.0	0.0	10,947,864	1.1	10,816,053	1.1	131,811	1.2	1.2	
242,292	0.9	3,589	1.5	2.6	57,882,873	5.9	56,694,653	5.8	1,188,220	2.1	0.1	
119,001	0.5	△ 557	△ 0.5	11.0	30,123,422	3.1	29,910,776	3.1	212,646	0.7	0.9	
123,291	0.5	4,146	3.4	△ 4.3	27,759,451	2.8	26,783,877	2.8	975,574	3.6	△ 0.8	
0	0.0	0	0.0	0.0	0	0.0	0	0.0	0	0.0	0.0	
25,941,802	100	141,910	0.5	0.3	984,981,494	100	973,859,535	100	11,121,959	1.1	0.1	
6,787,957	96.2	△ 239,907	△ 3.5	△ 4.2	74,059,660	48.3	76,711,598	48.3	△ 2,651,938	△ 3.5	△ 3.0	
269,185	3.8	△ 8,631	△ 3.2	△ 6.3	79,344,345	51.7	82,170,200	51.7	△ 2,825,855	△ 3.4	△ 2.5	
0	—	0	—	—	0	0.0	0	—	0	—	—	
0	—	0	—	—	0	0.0	0	—	0	—	—	

1-12表 税目別徴収状況

区 分	収 入 済 額		
	平成28年度	平成27年度	平成26年度
一 普 通 税	915,746,396	905,949,025	904,728,500
1. 法 定 普 通 税	915,746,396	905,949,025	904,728,500
(1) 市 町 村 民 税	464,888,257	463,102,601	463,424,039
ア 個 人 均 等 割	10,936,143	10,726,667	10,608,343
イ 所 得 割	384,835,312	380,644,927	375,521,966
ウ 法 人 均 等 割	17,169,263	16,662,034	16,536,815
エ 法 人 税 割	51,947,539	55,068,973	60,756,915
(2) 固 定 資 産 税	399,817,339	391,698,086	390,212,831
ア 純 固 定 資 産 税	397,853,283	389,437,946	387,914,350
I 土 地	144,012,781	142,713,572	140,168,018
II 家 屋	173,769,104	168,385,601	171,095,195
III 償 却 資 産	80,071,398	78,338,773	76,651,137
イ 交 付 金	1,964,056	2,260,140	2,298,481
(3) 軽 自 動 車 税	8,769,847	7,298,456	7,030,251
(4) 市 町 村 た ば こ 税	42,118,667	43,314,644	43,951,200
(5) 鉱 産 税	64,702	66,186	65,459
(6) 特 別 土 地 保 有 税	87,584	469,052	44,720
ア 保 有 分	73,593	332,735	23,031
イ 取 得 分	13,991	136,317	21,689
ウ 遊 休 土 地 分	0	0	0
2. 法 定 外 普 通 税	0	0	0
二 目 的 税	69,235,098	67,910,510	67,734,510
1. 入 湯 税	404,361	399,804	381,744
2. 事 業 所 税	10,947,864	10,816,053	10,687,277
3. 都 市 計 画 税	57,882,873	56,694,653	56,665,489
(1) 土 地	30,123,422	29,910,776	29,653,093
(2) 家 屋	27,759,451	26,783,877	27,012,396
4. 水 利 地 益 税	0	0	0
5. 共 同 施 設 税	0	0	0
6. 宅 地 開 発 税	0	0	0
7. 法 定 外 目 的 税	0	0	0
三 旧 法 に よ る 税	0	0	0
合 計 (一 ~ 三)	984,981,494	973,859,535	972,463,010
国 民 健 康 保 険 税	74,059,660	76,711,598	79,067,047
国 民 健 康 保 険 料	79,344,345	82,170,200	84,296,190
介 護 保 険 料	0	0	—
後 期 高 齢 者 医 療 保 険 料	0	0	—

構 成 比			増 減 率		
平成28年度	平成27年度	平成26年度	平成28年度	平成27年度	平成26年度
93.0	93.0	93.0	1.1	0.1	1.9
93.0	93.0	93.0	1.1	0.1	1.9
47.2	47.6	47.7	0.4	△ 0.1	1.9
1.1	1.1	1.1	2.0	1.1	16.8
39.1	39.1	38.6	1.1	1.4	0.2
1.7	1.7	1.7	3.0	0.8	0.4
5.3	5.7	6.2	△ 5.7	△ 9.4	11.8
40.6	40.2	40.1	2.1	0.4	2.4
40.4	40.0	39.9	2.2	0.4	2.5
14.6	14.7	14.4	0.9	1.8	1.8
17.6	17.3	17.6	3.2	△ 1.6	3.3
8.1	8.0	7.9	2.2	2.2	1.9
0.2	0.2	0.2	△ 13.1	△ 1.7	1.1
0.9	0.7	0.7	20.2	3.8	4.2
4.3	4.4	4.5	△ 2.8	△ 1.4	△ 3.0
0.0	0.0	0.0	△ 2.2	1.1	0.5
0.0	0.0	0.0	△ 81.3	948.9	△ 75.5
0.0	0.0	0.0	△ 77.9	1,344.7	△ 84.9
0.0	0.0	0.0	△ 89.7	528.5	△ 28.4
0.0	0.0	0.0	0.0	0.0	0.0
0.0	0.0	0.0	0.0	0.0	0.0
7.0	7.0	7.0	2.0	0.3	1.9
0.0	0.0	0.0	1.1	4.7	2.8
1.1	1.1	1.1	1.2	1.2	1.8
5.9	5.8	5.8	2.1	0.1	1.9
3.1	3.1	3.0	0.7	0.9	0.5
2.8	2.8	2.8	3.6	△ 0.8	3.5
0.0	0.0	0.0	0.0	0.0	0.0
0.0	0.0	0.0	0.0	0.0	0.0
0.0	0.0	0.0	0.0	0.0	0.0
0.0	0.0	0.0	0.0	0.0	0.0
0.0	0.0	0.0	0.0	0.0	0.0
100	100	100	1.1	0.1	1.9
48.3	48.3	48.4	△ 3.5	△ 3.0	△ 1.8
51.7	51.7	51.6	△ 3.4	△ 2.5	△ 1.3
0.0	0	—	0.0	0.0	—
0.0	0	—	0.0	0.0	—

1-13表 市町村税の徴収実績

区 分	調 定 済 額				Cのうち徴収猶予に係る調定済額
	現年課税分 A	滞納繰越分 B	合 計 C	標 準 税 率 超 過 調 定 額 D	
一 普 通 税	912,616,335	51,576,865	964,193,200	6,922,177	0
1. 法 定 普 通 税	912,616,335	51,576,865	964,193,200	6,922,177	0
(1) 市 町 村 民 税	462,930,348	29,215,264	492,145,612	6,922,177	0
ア 個 人 均 等 割	10,852,927	884,390	11,737,317	0	0
イ 所 得 割	382,940,055	27,411,312	410,351,367	0	0
うち退職所得分	3,550,347	140	3,550,487	0	0
ウ 法 人 均 等 割	17,177,113	365,080	17,542,193	181,614	0
エ 法 人 税 割	51,960,253	554,482	52,514,735	6,740,563	0
(2) 固 定 資 産 税	398,562,516	20,958,519	419,521,035	0	0
ア 純 固 定 資 産 税	396,598,460	20,958,519	417,556,979	0	0
I 土 地	143,476,644	7,756,591	151,233,235	0	0
II 家 屋	173,184,099	10,084,230	183,268,329	0	0
III 償 却 資 産	79,937,717	3,117,698	83,055,415	0	0
イ 交 付 金	1,964,056	0	1,964,056	0	0
(3) 軽 自 動 車 税	8,940,103	859,014	9,799,117	0	0
(4) 市 町 村 た ば こ 税	42,118,666	0	42,118,666	0	0
(5) 鉱 産 税	64,702	0	64,702	0	0
(6) 特 別 土 地 保 有 税	0	544,068	544,068	0	0
ア 保 有 分	0	434,959	434,959	0	0
イ 取 得 分	0	109,109	109,109	0	0
ウ 遊 休 土 地 分	0	0	0	0	0
2. 法 定 外 普 通 税	0	0	0	0	0
二 目 的 税	68,988,387	2,937,688	71,926,075	0	0
1. 入 湯 税	404,033	1,168	405,201	0	0
2. 事 業 所 税	10,946,114	11,548	10,957,662	0	0
3. 都 市 計 画 税	57,638,240	2,924,972	60,563,212	0	0
(1) 土 地	30,002,497	1,494,475	31,496,972	0	0
(2) 家 屋	27,635,743	1,430,497	29,066,240	0	0
4. 水 利 地 益 税	0	0	0	0	0
5. 共 同 施 設 税	0	0	0	0	0
6. 宅 地 開 発 税	0	0	0	0	0
7. 法 定 外 目 的 税	0	0	0	0	0
三 旧 法 に よ る 税	0	0	0	0	0
合 計 (一 ~ 三)	981,604,722	54,514,553	1,036,119,275	6,922,177	0
国 民 健 康 保 険 税	73,379,340	39,551,610	112,930,950	0	0
国 民 健 康 保 険 料	82,465,638	23,314,286	105,779,924	0	0
介 護 保 険 料	0	0	0	0	0
後 期 高 齢 者 医 療 保 険 料	0	0	0	0	0

現年課税分	収 入 済 額			徴 収 率 (%)			
	滞納繰越分	合 計	標 準 税 率 超 収 入 済 額	$\frac{E}{A} \times 100$	$\frac{F}{B} \times 100$	$\frac{G}{C} \times 100$	前年度にお ける徴収率 $G/C \times 100$
E	F	G	H				
902,240,810	13,505,586	915,746,396	6,907,220	98.9	26.2	95.0	94.2
902,240,810	13,505,586	915,746,396	6,907,220	98.9	26.2	95.0	94.2
456,963,503	7,924,754	464,888,257	6,907,220	98.7	27.1	94.5	93.6
10,700,200	235,943	10,936,143	0	98.6	26.7	93.2	91.8
377,325,483	7,509,829	384,835,312	0	98.5	27.4	93.8	92.8
3,550,347	36	3,550,383	0	100.0	25.7	100.0	100.0
17,097,620	71,643	17,169,263	180,984	99.5	19.6	97.9	97.4
51,840,200	107,339	51,947,539	6,726,236	99.8	19.4	98.9	98.9
394,504,937	5,312,402	399,817,339	0	99.0	25.3	95.3	94.5
392,540,881	5,312,402	397,853,283	0	99.0	25.3	95.3	94.5
141,958,974	2,053,807	144,012,781	0	98.9	26.5	95.2	94.4
171,205,149	2,563,955	173,769,104	0	98.9	25.4	94.8	93.9
79,376,758	694,640	80,071,398	0	99.3	22.3	96.4	95.8
1,964,056	0	1,964,056	0	100.0	0.0	100.0	100.0
8,589,001	180,846	8,769,847	0	96.1	21.1	89.5	88.1
42,118,667	0	42,118,667	0	100.0	0.0	100.0	100.0
64,702	0	64,702	0	100.0	0.0	100.0	100.0
0	87,584	87,584	0	0.0	16.1	16.1	48.9
0	73,593	73,593	0	0.0	16.9	16.9	45.8
0	13,991	13,991	0	0.0	12.8	12.8	58.4
0	0	0	0	0.0	0.0	0.0	0.0
0	0	0	0	0.0	0.0	0.0	0.0
68,391,240	843,858	69,235,098	0	99.1	28.7	96.3	95.5
403,841	520	404,361	0	100.0	44.5	99.8	99.7
10,941,834	6,030	10,947,864	0	100.0	52.2	99.9	99.8
57,045,565	837,308	57,882,873	0	99.0	28.6	95.6	94.7
29,698,263	425,159	30,123,422	0	99.0	28.4	95.6	94.8
27,347,302	412,149	27,759,451	0	99.0	28.8	95.5	94.6
0	0	0	0	0.0	0.0	0.0	0.0
0	0	0	0	0.0	0.0	0.0	0.0
0	0	0	0	0.0	0.0	0.0	0.0
0	0	0	0	0.0	0.0	0.0	0.0
0	0	0	0	0.0	0.0	0.0	0.0
970,632,050	14,349,444	984,981,494	6,907,220	98.9	26.3	95.1	94.3
66,164,467	7,895,193	74,059,660	0	90.2	20.0	65.6	63.7
74,232,919	5,111,426	79,344,345	0	90.0	21.9	75.0	74.7
0	0	0	0	0.0	0.0	0.0	—
0	0	0	0	0.0	0.0	0.0	—

1-14表 市町村税の推移

年 度 税 目	昭和55年度		平成7年度		平成24年度	
	収入済額 (千円) 指数	人口1人 当たり (円)	収入済額 (千円) 指数	人口1人 当たり (円)	収入済額 (千円) 指数	人口1人 当たり (円)
市 町 村 民 税	163,988,072 100	34,359	444,996,885 271	77,005	452,526,051 276	72,515
固 定 資 産 税	113,559,732 100	23,793	365,495,009 322	63,248	375,924,343 331	60,240
軽 自 動 車 税	1,210,848 100	254	3,355,676 277	581	6,509,580 538	1,043
市 町 村 た ば こ 税	13,970,697 100	2,927	27,855,007 199	4,820	40,752,213 292	6,530
電 気 税	14,530,685 100	3,044				
ガ ス 税	415,494 100	87				
鉱 産 税	40,023 100	8	63,571 159	10	65,409 163	10
木 材 引 取 税	8,642 100	2				
特 別 土 地 保 有 税	7,318,384 100	1,533	13,330,052 182	2,307	47,616 1	8
小 計	315,042,577 100	66,007	855,096,200 271	147,971	875,825,212 278	140,346
法 定 外 普 通 税	91,020 100	19	91,651 101	16		
入 湯 税	16,833 100	4	55,059 327	10	350,608 2,083	56
事 業 所 税	4,483,162 100	939	10,206,536 228	1,766	10,596,956 236	1,698
都 市 計 画 税	17,850,481 100	3,740	57,945,132 325	10,027	54,912,200 308	8,799
旧 法 に よ る 税					-	
合 計	337,484,073 100	70,709	923,394,578 274	159,790	941,684,976 279	150,900
歳入中市町村税の占める割合 (%)	42.5		51.6		44.9	
徴 収 率 市 町 村 平 均 (%)	96.0		91.7		91.9	
(%) 全 国 平 均	96.6		93.2		94.2	
全 国 伸 率	100		231.0		215.7	

1-15表 地方交付税の推移

区 分	昭和55年度	平成7年度	平成20年度	平成21年度	平成22年度	平成23年度
千 葉 県 市 町 村	90,665,953 (100)	123,977,369 (137)	108,717,100 (120)	116,850,978 (129)	151,395,528 (167)	171,783,397 (189)
市	82,945,605	109,665,993	93,701,027	101,749,690	134,863,885	150,366,469
普通交付税	7,720,348	14,311,376	15,016,073	15,101,288	16,531,643	21,416,928
特別交付税	53,064,609	43,199,801	83,435,920	92,081,105	124,146,618	143,400,745
町	48,345,205	34,639,574	70,986,266	79,353,983	110,149,895	124,845,388
普通交付税	4,719,404	8,560,227	12,449,654	12,727,122	13,996,723	18,555,357
特別交付税	37,601,344	80,777,568	25,281,180	24,769,873	27,248,910	28,382,652
市 町 村	34,600,400	75,026,419	22,714,761	22,395,707	24,713,990	25,521,081
普通交付税	3,000,944	5,751,149	2,566,419	2,374,166	2,534,920	2,861,571
特別交付税	3,789,240,140 (100)	7,716,488,538 (204)	7,286,541,952 (192)	7,636,101,017 (202)	8,427,086,861 (222)	8,727,878,509 (230)
全 国 市 町 村	8,113,602,507 (100)	16,152,873,293 (199)	15,406,082,097 (190)	15,820,237,049 (195)	17,193,551,097 (212)	17,938,819,352 (221)
総 額 (全 国 県 市 町 村)						

(注) () 内は指数

平成25年度		平成26年度		平成27年度		平成28年度	
収入済額 (千円)	人口1人 当たり (円)	収入済額 (千円)	人口1人 当たり (円)	収入済額 (千円)	人口1人 当たり (円)	収入済額 (千円)	人口1人 当たり (円)
指数		指数		指数		指数	
454,659,212	72,770	463,424,039	74,099	463,102,601	73,908	464,888,257	73,984
277		283		282		283	
380,881,373	60,962	390,212,831	62,393	391,698,086	62,513	399,817,339	63,629
335		344		345		352	
6,748,087	1,080	7,030,251	1,124	7,298,456	1,165	8,769,847	1,396
557		581		603		724	
45,291,951	7,249	43,951,200	7,028	43,314,644	6,913	42,118,667	6,703
324		315		310		301	
65,138	10	65,459	10	66,186	11	64,702	10
163		164		165		162	
182,374	29	44,720	7	469,052	75	87,584	14
2		1		6		1	
887,828,135	142,101	904,728,500	144,662	905,949,025	144,584	915,746,396	145,736
282		287		288		291	
371,336	59	381,744	61	399,804	64	404,361	64
2,206		2,268		2,375		2,402	
10,495,625	1,680	10,687,277	1,709	10,816,053	1,726	10,947,864	1,742
234		238		241		244	
55,603,596	8,900	56,665,489	9,061	56,694,653	9,048	57,882,873	9,212
311		317		318		324	
-		-		-		-	
954,298,692	152,740	972,463,010	155,492	973,859,535	155,422	984,981,494	156,754
283		288		289		292	
45.4		44.5		43.4		43.8	
92.7		93.6		94.3		95.1	
94.9		95.5		96.0		96.6	
218.3		223.3		222.9		225.1	

平成24年度	平成25年度	平成26年度	平成27年度	平成28年度
167,749,295	164,566,023	156,762,367	161,016,979	156,486,250
(185)	(182)	(173)	(178)	(173)
150,609,973	148,687,957	141,367,742	145,782,287	142,056,361
17,139,322	15,878,066	15,394,625	15,234,692	14,429,889
142,868,920	139,626,833	132,383,539	135,370,577	131,309,130
127,968,001	125,945,251	119,198,712	122,343,934	119,041,974
14,900,919	13,681,582	13,184,827	13,026,643	12,267,156
24,880,375	24,939,190	24,378,828	25,646,402	25,177,120
22,641,972	22,742,706	22,169,030	23,438,353	23,014,387
2,238,403	2,196,484	2,209,798	2,208,049	2,162,733
8,972,698,898	8,746,566,194	8,552,642,998	8,544,936,783	8,189,012,384
(237)	(231)	(226)	(226)	(216)
18,289,826,331	17,595,453,518	17,431,428,058	17,390,640,233	17,239,007,885
(225)	(217)	(215)	(214)	(212)

1-16表 地方交付税の算定状況

区 分		財 源 不 足 団 体				団体数
		団体数	基準財政需要額	基準財政収入額	財源不足額	
平成28年度 算定額 (A)	市	32	729,018,045	622,174,091	106,843,954	5
	町村	17	47,698,047	24,847,154	22,850,893	0
	計	49	776,716,092	647,021,245	129,694,847	5
平成27年度 算定額 (B)	市	33	754,231,049	647,961,615	106,269,434	4
	町村	17	47,460,774	24,455,754	23,005,020	0
	計	50	801,691,823	672,417,369	129,274,454	4
(A) - (B) (C)	市	△ 1	△ 25,213,004	△ 25,787,524	574,520	1
	町村	0	237,273	391,400	△ 154,127	0
	計	△ 1	△ 24,975,731	△ 25,396,124	420,393	1
$\frac{(C)}{(B)} \times 100$ (%)	市	—	△ 3.3	△ 4.0	0.5	—
	町村	—	0.5	1.6	△ 0.7	—
	計	—	△ 3.1	△ 3.8	0.3	—

(注) 一本算定による額であり、錯誤は除いてある。

財 源 超 過 団 体			合 計		
基準財政需要額	基準財政収入額	財源超過額	団体数	基準財政需要額	基準財政収入額
153,393,907	175,488,388	22,094,481	37	882,411,952	797,662,479
0	0	0	17	47,698,047	24,847,154
153,393,907	175,488,388	22,094,481	54	930,109,999	822,509,633
114,042,517	134,250,241	20,207,724	37	868,273,566	782,211,856
0	0	0	17	47,460,774	24,455,754
114,042,517	134,250,241	20,207,724	54	915,734,340	806,667,610
39,351,390	41,238,147	1,886,757	0	14,138,386	15,450,623
0	0	0	0	237,273	391,400
39,351,390	41,238,147	1,886,757	0	14,375,659	15,842,023
34.5	30.7	9.3	—	1.6	2.0
			—	0.5	1.6
34.5	30.7	9.3	—	1.6	2.0

1-17表 基準財政収入額の内訳

区 分		平成28年度	平成27年度	(A) - (B)	$\frac{(C)}{(B)} \times 100$
税 目		(A)	(B)	(C)	
市町村民税	均等割	7,872,388	7,794,527	77,861	1.0
	個人	13,009,491	12,900,531	108,960	0.8
	所得割	298,115,580	297,347,710	767,870	0.3
	個人	33,394,222	37,835,244	△ 4,441,022	△ 11.7
	個人小計	305,987,968	305,142,237	845,731	0.3
	個人小計	46,403,713	50,735,775	△ 4,332,062	△ 8.5
	小計	352,391,681	355,878,012	△ 3,486,331	△ 1.0
固定資産税	土地	106,200,014	105,216,819	983,195	0.9
	家屋	127,067,164	123,299,458	3,767,706	3.1
	償却資産	59,467,840	58,027,046	1,440,794	2.5
	小計	292,735,018	286,543,323	6,191,695	2.2
軽自動車税	6,762,592	5,506,083	1,256,509	22.8	
市町村たばこ税	31,820,756	31,258,907	561,849	1.8	
鉱産税	49,699	49,154	545	1.1	
事業所税	8,299,972	8,146,626	153,346	1.9	
利子割交付金	1,050,452	1,238,482	△ 188,030	△ 15.2	
配当割交付金	5,848,574	3,209,484	2,639,090	82.2	
株式等譲渡所得割交付金	4,528,285	1,878,841	2,649,444	141.0	
地方消費税交付金	88,171,494	79,391,016	8,780,478	11.1	
市町村交付金	1,473,053	1,695,108	△ 222,055	△ 13.1	
ゴルフ場利用税交付金	2,329,349	2,405,997	△ 76,648	△ 3.2	
自動車取得税交付金	2,386,407	3,372,677	△ 986,270	△ 29.2	
軽油引取税交付金	3,685,011	3,774,429	△ 89,418	△ 2.4	
低工法等による控除額	△ 41,195	△ 51,011	9,816	19.2	
計	A	801,491,148	784,297,128	17,194,020	2.2
特別とん譲与税	1,243,636	1,337,778	△ 94,142	△ 7.0	
地方揮発油譲与税	4,780,947	4,927,931	△ 146,984	△ 3.0	
石油ガス譲与税	28,532	29,512	△ 980	△ 3.3	
自動車重量譲与税	10,499,342	10,341,049	158,293	1.5	
航空機燃料譲与税	211,954	171,558	40,396	23.5	
譲与税計	B	16,764,411	16,807,828	△ 43,417	△ 0.3
交通安全対策特別交付金	C	984,097	1,030,137	△ 46,040	△ 4.5
東日本大震災に係る特例加算額	D	219,500	1,609,946	△ 1,390,446	△ 86.4
地方特例交付金	E	3,050,477	2,922,571	127,906	4.4
基準財政収入額 (A + B + C + D + E)		822,509,633	806,667,610	15,842,023	2.0

1-18表 基準財政需要額の内訳

経費の種類			区分	平成28年度 (A)	平成27年度 (B)	(A) - (B) (C)	$\frac{(C)}{(B)} \times 100$
個別算定	消 防 費		人 口	74,547,344	74,328,374	218,970	0.3
	土	道 路 橋 り ょ う 費	道 路 の 面 積	15,505,713	15,625,789	△ 120,076	△ 0.8
			道 路 の 延 長	18,450,414	18,722,410	△ 271,996	△ 1.5
	木	港 湾 費	港 湾 (係 留)	-	-	-	0.0
			港 湾 (外 郭)	194,923	192,063	2,860	1.5
			漁 港 (係 留)	284,503	289,167	△ 4,664	△ 1.6
			漁 港 (外 郭)	166,875	165,943	932	0.6
	都 市 計 画 費	計 画 区 域 人 口	6,621,159	6,486,164	134,995	2.1	
	費	公 園 費	人 口	4,203,544	4,236,221	△ 32,677	△ 0.8
			都 市 公 園 の 面 積	1,263,892	1,240,627	23,265	1.9
下 水 道 費		人 口	12,355,356	12,291,383	63,973	0.5	
そ の 他 の 土 木 費	人 口	10,558,426	10,882,398	△ 323,972	△ 3.0		
経費	教	小 学 校 費	児 童 数	14,259,553	14,676,038	△ 416,485	△ 2.8
			学 級 数	12,601,332	12,656,700	△ 55,368	△ 0.4
			学 校 数	7,831,578	7,939,126	△ 107,548	△ 1.4
	育	中 学 校 費	生 徒 数	6,337,267	6,567,489	△ 230,222	△ 3.5
			学 級 数	6,959,910	7,029,792	△ 69,882	△ 1.0
			学 校 数	3,443,083	3,590,168	△ 147,085	△ 4.1
	費	高 等 学 校 費	教 職 員 数	3,798,959	3,814,225	△ 15,266	△ 0.4
			生 徒 数	827,570	869,451	△ 41,881	△ 4.8
	そ の 他 の 教 育 費	人 口	35,103,142	34,707,212	395,930	1.1	
		幼 稚 園 等 の 子 ど も の 数	2,985,840	3,494,202	△ 508,362	△ 14.5	
公債	厚	生 活 保 護 費	市 部 人 口	45,124,250	44,534,122	590,128	1.3
		社 会 福 祉 費	人 口	115,524,167	112,172,609	3,351,558	3.0
	生	保 健 衛 生 費	人 口	70,214,583	69,595,854	618,729	0.9
			高 齢 者 保 健 福 祉 費	65 歳 以 上 人 口	81,655,175	79,545,233	2,109,942
	75 歳 以 上 人 口	56,019,883		54,363,853	1,656,030	3.0	
	清 掃 費	人 口	41,957,424	42,012,364	△ 54,940	△ 0.1	
費	産 業 経 済 費	農 業 行 政 費	農 家 数	7,106,649	7,094,832	11,817	0.2
	林 野 水 産 行 政 費	林 水 業 従 事 者	764,498	755,500	8,998	1.2	
	商 工 行 政 費	人 口	8,954,143	9,167,889	△ 213,746	△ 2.3	
除	総	徴 税 費	世 帯 数	9,971,603	9,889,374	82,229	0.8
			戸 籍 住 民 基 本 台 帳 費	戸 籍 数	2,451,352	2,471,113	△ 19,761
	世 帯 数	5,216,609		4,887,977	328,632	6.7	
	費	地 域 振 興 費	人 口	50,493,633	47,266,596	3,227,037	6.8
面 積			2,795,323	2,803,856	△ 8,533	△ 0.3	
)	地 域 経 済 ・ 雇 用 対 策 費			2,571,416	6,140,318	△ 3,568,902	△ 58.1
	地 域 の 元 気 創 造 事 業 費			10,559,630	10,120,633	438,997	4.3
	人 口 減 少 等 特 別 対 策 事 業 費			17,641,228	17,332,847	308,381	1.8
計				767,321,949	759,959,912	7,362,037	1.0

経費の種類		区分	平成28年度 (A)	平成27年度 (B)	(A) - (B) (C)	$\frac{(C)}{(B)} \times 100$
個別 算定 経費 （ 公 債 費 ）	災害復旧費		126,040	130,364	△ 4,324	△ 3.3
	辺地対策事業債償還費		49,890	67,116	△ 17,226	△ 25.7
	補正予算 債償還費	平成10年度以前許可債に係るもの	806,351	1,148,727	△ 342,376	△ 29.8
		平成11年度以降同意等債に係るもの	2,338,602	2,069,801	268,801	13.0
	地方税減収補てん債償還費		1,394,400	1,530,454	△ 136,054	△ 8.9
	臨時財政特例債償還費		16,869	40,023	△ 23,154	△ 57.9
	財源対策債償還費		6,130,605	6,436,608	△ 306,003	△ 4.8
	減税補てん債償還費		10,470,177	10,774,700	△ 304,523	△ 2.8
	臨時税収補てん債償還費		2,363,195	2,363,195	0	0.0
	臨時財政対策債償還費		58,193,047	54,058,110	4,134,937	7.6
	東日本大震災全国緊急防災施策等債償還費		3,371,423	3,366,624	4,799	0.1
	地域改善対策特定事業債等償還費		-	-	-	0.0
	過疎対策事業債償還費		584,300	528,746	55,554	10.5
	公害防止事業債償還費		21,112,614	21,445,613	△ 332,999	△ 1.6
	石油コンビナート等債償還費		-	-	-	0.0
	地震対策緊急整備事業債償還費		-	-	-	0.0
	合併特例債償還費		5,667,187	5,238,452	428,735	8.2
原発施設等立地地域振興債償還費		-	-	-	0.0	
計		112,624,700	109,198,533	3,426,167	3.1	
個別算定経費計			879,946,649	869,158,445	10,788,204	1.2
包括 算定 経費	人		105,087,468	110,703,686	△ 5,616,218	△ 5.1
	面		6,711,326	6,803,197	△ 91,871	△ 1.4
	計		111,798,794	117,506,883	△ 5,708,089	△ 4.9
振替前需要額			991,745,443	986,665,328	5,080,115	0.5
臨時財政対策債振替相当額			61,635,444	70,930,988	△ 9,295,544	△ 13.1
合計			930,109,999	915,734,340	14,375,659	1.6

1-19表 国庫支出金の状況

区 分		平成28年度 (A)		平成27年度 (B)		増減額 (A)-(B) (C)	増減率 (C)/(B) %
		決算額	構成比	決算額	構成比		
国 庫 補 助 金 等	生活保護費	107,577,832	32.6	105,893,982	31.7	1,683,850	1.6
	児童保護費	26,808,050	8.1	21,228,960	6.4	5,579,090	26.3
	障害者自立支援 給付費等	39,861,126	12.1	37,285,214	11.2	2,575,912	6.9
	児童手当等交付金	64,181,176	19.4	66,785,738	20.0	△ 2,604,562	△ 3.9
	公立高等学校授業料 不徴収交付金	0	0.0	246,861	0.1	△ 246,861	皆減
	普通建設事業費	14,873,854	4.5	21,001,151	6.3	△ 6,127,297	△ 29.2
	災害復旧事業費	844,011	0.3	1,213,801	0.4	△ 369,790	△ 30.5
	失業対策事業費	2,568	0.0	0	0.0	2,568	皆増
	社会資本整備 総合交付金	18,700,767	5.7	19,610,052	5.9	△ 909,285	△ 4.6
	東日本大震災 復興交付金	1,265,550	0.4	10,005,904	3.0	△ 8,740,354	△ 87.4
	その他	53,874,265	16.3	48,501,191	14.5	5,373,074	11.1
計	327,989,199	99.3	331,772,854	99.4	△ 3,783,655	△ 1.1	
国庫委託金		1,974,494	0.6	1,919,014	0.6	55,480	2.9
財政補給金		218,883	0.1	221,050	0.1	△ 2,167	△ 1.0
合計		330,182,576	100	333,912,918	100	△ 3,730,342	△ 1.1

1-20表 県支出金の状況

区 分		平成28年度 (A)		平成27年度 (B)		増減額 (A)-(B) (C)	増減率 (C)/(B) %
		決算額	構成比	決算額	構成比		
国庫財源を伴うもの		65,464,784	56.8	66,958,135	57.1	△ 1,493,351	△ 2.2
	児童保護費	13,148,887	11.4	10,214,700	8.7	2,934,187	28.7
	障害者自立支援給付費	19,169,699	16.6	17,947,106	15.3	1,222,593	6.8
	児童手当等交付金	14,005,080	12.1	14,584,519	12.4	△ 579,439	△ 4.0
	普通建設事業費	3,591,368	3.1	4,784,068	4.1	△ 1,192,700	△ 24.9
	災害復旧事業費	87,867	0.1	38,523	0.0	49,344	128.1
	委託金	1,871,821	1.6	2,434,367	2.1	△ 562,546	△ 23.1
	その他	13,590,062	11.8	16,954,852	14.4	△ 3,364,790	△ 19.8
県費のみなもの		49,850,380	43.2	50,403,577	42.9	△ 553,197	△ 1.1
	普通建設事業費	1,417,883	1.2	2,499,760	2.1	△ 1,081,877	△ 43.3
	災害復旧事業費	17,657	0.0	27,706	0.0	△ 10,049	△ 36.3
	その他	48,414,840	42.0	47,876,111	40.8	538,729	1.1
合計		115,315,164	100	117,361,712	100	△ 2,046,548	△ 1.7

1-21表 地方債発行状況

区 分	市 計			町
	平成28年度	平成27年度	増減率	平成28年度
1 公 共 事 業 等 債	11,433,308	11,062,900	3.3	434,100
2 公 営 住 宅 建 設 事 業 債	1,793,600	610,100	194.0	23,800
3 災 害 復 旧 事 業 債	316,700	20,200	1,467.8	14,200
4 旧 緊 急 防 災 ・ 減 災 事 業 債	11,800	9,800	20.4	308,800
5 全 国 防 災 事 業 債	1,988,000	12,985,700	△ 84.7	110,400
6 教 育 ・ 福 祉 施 設 等 整 備 事 業 債	31,749,100	28,146,900	12.8	536,460
7 一 般 単 独 事 業 債	64,191,300	55,630,900	15.4	1,386,300
8 辺 地 対 策 事 業 債	12,700		皆増	9,000
9 過 疎 対 策 事 業 債	618,700	399,600	54.8	380,800
10 公 共 用 地 先 行 取 得 等 事 業 債	18,000	15,000	20.0	
11 行 政 改 革 推 進 債	2,345,000	2,529,000	△ 7.3	
12 厚 生 福 祉 施 設 整 備 事 業 債				
13 地 域 財 政 特 例 対 策 債				
14 退 職 手 当 債 (~ 平 成 17 年 度 分)				
15 退 職 手 当 債 (平 成 18 年 度 分 ~)	330,000	2,573,100	△ 87.2	
16 国 の 予 算 貸 付 ・ 政 府 関 係 機 関 貸 付 債		1,133	皆減	
17 地 域 改 善 対 策 特 定 事 業 債				
18 財 源 対 策 債	5,139,392	5,542,900	△ 7.3	183,100
19 減 収 補 て ん 債 (昭 57 ・ 61、平 5 ~ 7 ・ 9 ~ 24)	108,800		皆増	
20 臨 時 財 政 特 例 債				
21 公 共 事 業 等 臨 時 特 例 債				
22 減 税 補 て ん 債				
23 臨 時 税 収 補 て ん 債				
24 臨 時 財 政 対 策 債	55,469,679	63,143,339	△ 12.2	2,715,566
25 調 整 債 (昭 和 60 ~ 63 年 度 分)				
26 減 収 補 て ん 債 特 例 分 (昭 和 50 ・ 平 成 14 ・ 19 ~ 24 年 度 分)	829,400	40,300	1,958.1	
27 都 道 府 県 貸 付 金	1,662,400	1,671,700	△ 0.6	
28 そ の 他	3,461,900	2,894,500	19.6	74,900
合 計	181,479,779	187,277,072	△ 3.1	6,177,426
1 財 政 融 資 資 金	47,851,197	59,797,042	△ 20.0	3,547,664
うち旧資金運用部資金				
2 旧 郵 政 公 社 資 金				
旧 郵 便 貯 金 資 金				
旧 簡 易 生 命 保 険 資 金				
3 地 方 公 共 団 体 金 融 機 構	26,201,721	43,236,497	△ 39.4	1,653,362
うち旧公営企業金融公庫資金	2,560,000	1,854,577	38.0	506,056
4 国 の 予 算 貸 付 ・ 政 府 関 係 機 関 貸 付		1,133	皆減	
5 ゆ う ち よ 銀 行	8,973,500	29,800	30,012.4	
6 市 中 銀 行	47,272,800	28,424,400	66.3	250,200
7 そ の 他 の 金 融 機 関	21,699,700	27,576,300	△ 21.3	191,000
8 か ん ぼ 生 命 保 険	4,000,000	5,527,000	△ 27.6	
9 保 険 会 社 等				
10 交 付 公 債				
11 市 場 公 募 債	20,737,761	17,175,400	20.7	
12 共 済 等	3,080,700	3,837,800	△ 19.7	535,200
13 政 府 保 証 付 外 債				
14 そ の 他	1,662,400	1,671,700	△ 0.6	
合 計	181,479,779	187,277,072	△ 3.1	6,177,426

村 計		県 計						
平成27年度	増減率	平成28年度		平成27年度		比 較		
		発 行 額	構成比	発 行 額	構成比	増 減 額	増減率	前 年 度 増 減 率
1,704,800	△ 74.5	11,867,408	6.3	12,767,700	6.5	△ 900,292	△ 7.1	△ 10.4
	皆増	1,817,400	1.0	610,100	0.3	1,207,300	197.9	△ 62.1
3,800	273.7	330,900	0.2	24,000		306,900	1,278.8	△ 95.9
1,300	23,653.8	320,600	0.2	11,100		309,500	2,788.3	△ 90.7
343,600	△ 67.9	2,098,400	1.1	13,329,300	6.8	△ 11,230,900	△ 84.3	△ 6.5
71,600	649.2	32,285,560	17.2	28,218,500	14.4	4,067,060	14.4	△ 0.8
1,695,900	△ 18.3	65,577,600	34.9	57,326,800	29.3	8,250,800	14.4	24.0
3,700	143.2	21,700		3,700	0.0	18,000	486.5	皆増
453,900	△ 16.1	999,500	0.5	853,500	0.4	146,000	17.1	6.0
		18,000	0.0	15,000	0.0	3,000	20.0	80.7
		2,345,000	1.2	2,529,000	1.3	△ 184,000	△ 7.3	39.6
		330,000	0.2	2,573,100	1.3	△ 2,243,100	△ 87.2	△ 22.0
			0.0	1,133	0.0	△ 1,133	皆減	△ 88.7
590,100	△ 69.0	5,322,492	2.8	6,133,000	3.1	△ 810,508	△ 13.2	11.1
		108,800	0.0			108,800	皆増	皆減
3,411,880	△ 20.4	58,185,245	31.0	66,555,219	34.0	△ 8,369,974	△ 12.6	△ 10.8
		829,400	0.0	40,300		789,100	1,958.1	675.0
		1,662,400	0.9	1,671,700	0.9	△ 9,300	△ 0.6	22.5
104,900	△ 28.6	3,536,800	1.9	2,999,400	1.5	537,400	17.9	△ 7.8
8,385,480	△ 26.3	187,657,205	99	195,662,552	100	△ 8,005,347	△ 4.1	△ 0.3
4,331,448	△ 18.1	51,398,861	27.4	64,128,490	32.8	△ 12,729,629	△ 19.9	△ 11.1
1,977,932	△ 16.4	27,855,083	14.8	45,214,429	23.1	△ 17,359,346	△ 38.4	△ 9.7
147,600	242.9	3,066,056	1.6	2,002,177	1.0	1,063,879	53.1	△ 34.2
			0.0	1,133	0.0	△ 1,133	皆減	△ 88.7
		8,973,500		29,800	0.0	8,943,700	30,012.4	皆増
850,800	△ 70.6	47,523,000	25.3	29,275,200	15.0	18,247,800	62.3	33.6
1,137,900	△ 83.2	21,890,700	11.7	28,714,200	14.7	△ 6,823,500	△ 23.8	5.9
		4,000,000	2.1	5,527,000	2.8	△ 1,527,000	△ 27.6	2.1
		20,737,761	11.1	17,175,400	8.8	3,562,361	20.7	16.3
87,400	512.4	3,615,900	1.9	3,925,200	2.0	△ 309,300	△ 7.9	13.1
		1,662,400	0.9	1,671,700	0.9	△ 9,300	△ 0.6	32.8
8,385,480	△ 26.3	187,657,205	100	195,662,552	100	△ 8,005,347	△ 4.1	△ 0.3

1-22表 歳入臨時・経常の状況

区 分	平成28年度			
	決 算 額 (A)	臨時的なもの (B)		差 引 経 常 的 な も の (A) - (B)
		特 定 財 源	一 般 財 源 等	
1 地 方 税	984,981,494		58,164,876	926,816,618
2 地 方 譲 与 税	16,928,732			16,928,732
3 利 子 割 交 付 金	888,880			888,880
4 配 当 割 交 付 金	3,900,132			3,900,132
5 株 式 等 譲 渡 所 得 割 交 付 金	2,883,563			2,883,563
6 地 方 消 費 税 交 付 金	96,630,751			96,630,751
7 ゴ ル フ 場 利 用 税 交 付 金	3,143,308			3,143,308
8 特 別 地 方 消 費 税 交 付 金				
9 軽 油 ・ 自 動 車 取 得 税 交 付 金	9,041,709			9,041,709
10 地 方 特 例 交 付 金	4,067,291			4,067,291
11 地 方 交 付 税	159,234,558		17,178,197	142,056,361
12 交 通 安 全 対 策 特 別 交 付 金	890,280			890,280
13 分 担 金 及 び 負 担 金	18,247,307	965,660	23,324	17,258,323
14 使 用 料	34,605,903	172,545	507,797	33,925,561
15 手 数 料	18,906,750	13,508	50,151	18,843,091
16 国 庫 支 出 金	330,182,576	59,930,260	3,986,696	266,265,620
17 国 有 提 供 施 設 等 所 在 市 町 村 助 成 交 付 金	1,108,815			1,108,815
18 都 道 府 県 支 出 金	115,315,164	14,683,219	465,402	100,166,543
19 財 産 収 入	9,437,437	4,363,149	2,850,238	2,224,050
20 寄 附 金	8,766,462	5,980,693	2,785,769	
21 繰 入 金	58,918,379	22,315,782	36,554,071	48,526
22 繰 越 金	84,074,612	16,527,337	67,547,275	
23 諸 収 入	99,673,108	16,023,896	17,095,932	66,553,280
(収 益 事 業 収 入)	2,884,206		2,884,206	
(内 訳) 各 種 貸 付 金 元 利 収 入	47,946,344	9,070,057	459,298	38,416,989
そ の 他	48,842,558	6,953,839	13,752,428	28,136,291
24 地 方 債	187,657,205	128,636,760	59,020,445	
うち 都 道 府 県 貸 付 金	1,662,400	1,662,400		
うち 減 収 補 て ん 債 特 例 分	829,400		829,400	
うち 臨 時 財 政 対 策 債	58,185,245		58,185,245	
(歳 入 合 計)	2,249,484,416	269,612,809	266,230,173	1,713,641,434
歳 入 構 成 比 (%)	100	12.0	11.8	76.1

				平成27年度		
左 の 内 訳		決算額 構成比 (%)	決算額 増減率 (%)	決 算 額	左 の うち 経 常 一 般 財 源 等	決算額 構成比 (%)
特 定 財 源	一 般 財 源 等					
	926,816,618	43.8	1.1	973,859,535	916,028,731	43.4
	16,928,732	0.8	△ 1.5	17,180,328	17,180,328	0.8
	888,880		△ 43.4	1,569,423	1,569,423	0.1
	3,900,132	0.2	△ 32.0	5,738,110	5,738,110	0.3
	2,883,563	0.1	△ 52.0	6,013,649	6,013,649	0.3
	96,630,751	4.3	△ 9.9	107,297,954	107,297,954	4.8
	3,143,308	0.1	0.2	3,136,518	3,136,518	0.1
	9,041,709	0.4	△ 1.8	9,207,045	9,207,045	0.4
	4,067,291	0.2	4.4	3,896,757	3,896,757	0.2
	142,056,361	7.1	△ 7.2	171,568,884	145,782,287	7.6
	890,280	0.0	△ 4.6	933,679	933,679	0.0
17,244,598	13,725	0.8	15.0	15,865,683	13,296	0.7
28,234,696	5,690,865	1.5	△ 3.3	35,798,626	5,677,936	1.6
18,842,357	734	0.8	3.0	18,350,165	14,778	0.8
266,265,620		14.7	△ 1.1	333,912,918		14.9
	1,108,815	0.0	4.4	1,061,747	1,061,747	0.0
100,166,543		5.1	△ 1.7	117,361,712		5.2
317,856	1,906,194	0.4	4.2	9,059,251	1,753,974	0.4
		0.4	77.1	4,949,106		0.2
	48,526	2.6	14.6	51,401,291	27,642	2.3
		3.7	27.8	65,793,298		2.9
64,577,250	1,976,030	4.4	3.9	95,888,128	2,048,359	4.3
		0.1	△ 4.0	3,005,047		0.1
38,335,790	81,199	2.1	3.0	46,531,703	78,918	2.1
26,241,460	1,894,831	2.2	5.4	46,351,378	1,969,441	2.1
		8.3	△ 4.1	195,662,552		8.7
		0.1	△ 0.6	1,671,700		0.1
		0.0	1958.1	40,300		0.0
		2.6	△ 12.6	66,555,219		3.0
495,648,920	1,217,992,514	100	0.2	2,245,506,359	1,227,382,213	100
22.0	54.1			100	54.7	

1-23表 目的別歳出の状況

区 分	市 計							町		
	平成28年度	構成比	平成27年度	構成比	増 減 額	増減率	前年度増減率	平成28年度	構成比	平成27年度
	(A)	(%)	(B)	(%)	(A) - (B)	(C)/(B)	(%)	(A)	(%)	(B)
議 会 費	13,327,700	0.6	14,345,792	0.7	△ 1,018,092	△ 7.1	2.3	1,438,717	1.6	1,561,614
総 務 費	247,134,010	11.9	231,351,402	11.3	15,782,608	6.8	6.0	21,564,148	23.6	20,558,584
民 生 費	807,649,276	38.9	764,494,235	37.3	43,155,041	5.6	3.6	24,684,618	27.0	22,973,242
衛 生 費	204,978,283	9.9	200,568,746	9.8	4,409,537	2.2	2.7	8,767,444	9.6	8,899,990
労 働 費	1,264,397	0.1	1,969,503	0.1	△ 705,106	△ 35.8	47.0	34,597	0.0	17,733
農林水産業費	21,015,807	1.0	23,880,468	1.2	△ 2,864,661	△ 12.0	19.6	4,077,665	4.5	7,078,494
商 工 費	61,600,925	3.0	68,006,341	3.3	△ 6,405,416	△ 9.4	13.8	1,364,129	1.5	2,344,631
土 木 費	203,409,133	9.8	200,946,851	9.8	2,462,282	1.2	△ 6.9	7,039,294	7.7	7,514,026
消 防 費	83,443,423	4.0	85,961,899	4.2	△ 2,518,476	△ 2.9	3.6	5,132,271	5.6	5,312,263
教 育 費	235,355,608	11.3	261,239,894	12.8	△ 25,884,286	△ 9.9	△ 1.7	9,477,212	10.4	9,537,076
災 害 復 旧 費	11,125,744	0.5	9,062,001	0.4	2,063,743	22.8	3.1	173,455	0.2	28,710
公 債 費	186,114,522	9.0	186,842,406	9.1	△ 727,884	△ 0.4	△ 2.9	7,618,502	8.3	7,551,647
諸 支 出 金	383,430	0.0	186,040	0.0	197,390	106.1	330.4	82,234	0.1	5,205
歳 出 合 計	2,076,802,258	100	2,048,855,578	100	27,946,680	1.4	1.8	91,454,286	100	93,383,215

1-24表 目的別歳出の増減率・構成比の推移

区 分	増 減 率														
	40	50	60	7	18	19	20	21	22	23	24	25	26	27	28
議 会 費	12.3	7.7	5.4	1.1	△ 6.7	△ 5.0	△ 0.7	△ 2.4	△ 2.7	27.1	△ 10.0	△ 2.5	0.2	2.3	△ 7.2
総 務 費	14.5	13.3	9.2	△ 3.8	1.3	△ 3.9	1.6	38.3	△ 19.9	△ 11.9	12.0	△ 2.6	△ 4.0	6.7	6.7
民 生 費	14.0	21.7	7.2	8.8	3.9	4.6	2.5	6.9	19.1	6.7	1.7	3.0	7.0	3.5	5.7
衛 生 費	24.7	16.9	△ 4.3	△ 4.3	△ 3.4	1.7	△ 5.6	2.1	△ 2.0	5.0	1.0	△ 1.3	1.9	2.4	2.0
労 働 費	28.3	14.9	6.3	75.4	△ 0.7	△ 6.9	3.9	96.4	81.8	21.5	△ 43.0	△ 24.6	△ 53.8	46.9	△ 34.6
農林水産業費	27.0	8.1	3.0	5.1	△ 7.7	△ 5.2	△ 6.0	5.6	△ 7.8	△ 1.8	6.0	△ 0.2	3.9	30.1	△ 18.9
商 工 費	65.2	20.5	△ 2.4	4.6	4.3	18.7	6.7	59.9	△ 11.6	12.8	△ 0.6	△ 12.6	4.4	15.0	△ 10.5
土 木 費	23.7	△ 4.0	6.9	3.9	△ 6.0	△ 1.9	△ 3.7	△ 5.5	△ 8.4	△ 3.0	△ 0.6	2.1	10.8	△ 6.7	1.0
消 防 費	22.2	13.5	6.6	5.3	1.3	0.4	△ 2.1	2.3	△ 5.6	9.2	8.4	△ 10.0	△ 0.6	3.7	△ 3.0
教 育 費	18.0	14.4	△ 0.2	△ 9.4	△ 6.6	8.4	△ 5.1	3.8	4.9	△ 4.5	1.1	7.8	7.9	△ 1.6	△ 9.6
災 害 復 旧 費	112.6	△ 42.3	576.2	189.0	18.5	△ 6.7	△ 64.6	△ 14.2	272.6	1,208.4	9.8	△ 50.2	△ 11.4	0.5	24.3
公 債 費	36.9	22.6	5.8	6.0	5.1	△ 1.7	2.2	0.2	1.2	△ 1.6	△ 1.1	0.0	△ 0.3	△ 2.9	△ 0.3
諸 支 出 金	△ 40.0	△ 24.2	136.5	6.4	△ 83.5	7.7	41.5	△ 31.7	35.1	△ 82.7	△ 54.4	253.6	△ 61.5	295.6	143.5
前 年 度 繰 上 充 用 金		皆増	皆減	0.0	0.0	0.0	0.0	0.0	0.0	0.0	0.0	0.0	0.0	0.0	0.0
歳 出 合 計	20.9	11.3	4.8	0.7	△ 0.6	1.7	△ 0.8	8.7	1.0	1.9	2.3	0.2	4.2	2.1	1.2

村 計				県 計							
構成比	増減額	増減率	前年度増減率	平成28年度	構成比	平成27年度	構成比	増減額	増減率	前年度増減率	
(%)	(A) - (B) (C)	(C)/(B) (%)	(%)	(A)	(%)	(B)	(%)	(A) - (B) (C)	(C)/(B) (%)	(%)	
1.7	△ 122,897	△ 7.9	2.2	14,766,417	0.7	15,907,406	0.7	△ 1,140,989	△ 7.2	2.3	
22.0	1,005,564	4.9	14.8	268,698,158	12.4	251,909,986	11.8	16,788,172	6.7	6.7	
24.6	1,711,376	7.4	2.5	832,333,894	38.4	787,467,477	36.8	44,866,417	5.7	3.5	
9.5	△ 132,546	△ 1.5	△ 4.1	213,745,727	9.9	209,468,736	9.8	4,276,991	2.0	2.4	
0.0	16,864	95.1	30.1	1,298,994	0.1	1,987,236	0.1	△ 688,242	△ 34.6	46.9	
7.6	△ 3,000,829	△ 42.4	84.4	25,093,472	1.2	30,958,962	1.4	△ 5,865,490	△ 18.9	30.1	
2.5	△ 980,502	△ 41.8	62.3	62,965,054	2.9	70,350,972	3.3	△ 7,385,918	△ 10.5	15.0	
8.0	△ 474,732	△ 6.3	△ 0.3	210,448,427	9.7	208,460,877	9.7	1,987,550	1.0	△ 6.7	
5.7	△ 179,992	△ 3.4	5.8	88,575,694	4.1	91,274,162	4.3	△ 2,698,468	△ 3.0	3.7	
10.2	△ 59,864	△ 0.6	0.7	244,832,820	11.3	270,776,970	12.6	△ 25,944,150	△ 9.6	△ 1.6	
0.0	144,745	504.2	△ 88.8	11,299,199	0.5	9,090,711	0.4	2,208,488	24.3	0.5	
8.1	66,855	0.9	△ 3.4	193,733,024	8.9	194,394,053	9.1	△ 661,029	△ 0.3	△ 2.9	
0.0	77,029	1479.9	1.7	465,664	0.0	191,245	0.0	274,419	143.5	295.6	
100	△ 1,928,929	△ 2.1	7.9	2,168,256,544	100	2,142,238,793	100	26,017,751	1.2	2.1	

構 成 比														
40	50	60	7	18	19	20	21	22	23	24	25	26	27	28
2.3	1.4	1.2	1.0	0.9	0.8	0.8	0.7	0.7	0.9	0.8	0.8	0.7	0.7	0.7
18.2	15.9	13.4	13.5	13.6	12.9	13.2	16.8	13.3	11.5	12.6	12.2	11.2	11.8	12.4
8.4	13.6	13.5	15.6	26.8	27.5	28.4	28.0	33.0	34.5	34.3	35.3	36.2	36.8	38.4
8.6	10.1	9.5	12.5	11.5	11.5	10.9	10.3	10.0	10.3	10.1	10.0	9.7	9.8	9.9
1.3	0.2	0.1	0.3	0.1	0.1	0.1	0.2	0.3	0.3	0.2	0.1	0.1	0.1	0.1
7.3	4.1	3.5	2.9	1.4	1.4	1.3	1.3	1.1	1.1	1.1	1.1	1.1	1.4	1.2
2.3	1.7	1.5	2.0	1.9	2.2	2.4	3.5	3.1	3.4	3.3	2.9	2.9	3.3	2.9
20.9	18.5	22.5	22.9	14.4	13.9	13.5	11.7	10.6	10.1	9.8	10.0	10.6	9.7	9.7
4.3	3.9	4.3	4.6	5.0	5.0	4.9	4.6	4.3	4.6	4.9	4.4	4.2	4.3	4.1
22.3	24.8	20.3	15.2	12.6	13.4	12.8	12.2	12.7	11.9	11.8	12.7	13.1	12.6	11.3
0.4	0.2	0.4	0.1	0.1	0.1	0.0	0.0	0.1	1.0	1.0	0.5	0.4	0.4	0.5
3.5	5.3	9.3	9.3	11.7	11.3	11.6	10.7	10.7	10.3	10.0	10.0	9.5	9.1	8.9
0.2	0.2	0.5	0.1	0.0	0.0	0.0	0.0	0.0	0.0	0.0	0.0	0.0	0.0	0.0
	0.1	0.0	0.0	0.0	0.0	0.0	0.0	0.0	0.0	0.0	0.0	0.0	0.0	0.0
100	100	100	100	100	100	100	100	100	100	100	100	100	100	100

1-25表 性質別歳出の状況

区 分	市 計							町	
	平成28年度	構成比	平成27年度	構成比	増 減 額	増減率	前年度増減率	平成28年度	構成比
	(A)	(%)	(B)	(%)	(A) - (B)	(C)/(B)	(%)	(A)	(%)
人 件 費	357,056,410	17.2	357,946,426	17.5	△ 890,016	△ 0.2	△ 0.1	17,597,669	19.2
扶 助 費	501,616,776	24.2	466,702,810	22.8	34,913,966	7.5	4.4	10,262,028	11.2
公 債 費	185,888,303	9.0	186,606,337	9.1	△ 718,034	△ 0.4	△ 2.9	7,618,502	8.3
義務的経費小計	1,044,561,489	50.3	1,011,255,573	49.4	33,305,916	3.3	1.4	35,478,199	38.8
物 件 費	319,345,695	15.4	318,000,677	15.5	1,345,018	0.4	4.1	14,215,463	15.5
維持補修費	21,741,275	1.0	21,282,438	1.0	458,837	2.2	△ 0.4	538,186	0.6
補助費等	139,103,221	6.7	143,077,431	7.0	△ 3,974,210	△ 2.8	9.6	14,238,331	15.6
経常的繰出金	163,271,025	7.9	158,785,031	7.7	4,485,994	2.8	10.1	8,524,639	9.3
経常的投資及び 出資金・貸付金	38,871,218	1.9	37,641,680	1.8	1,229,538	3.3	3.8	89,745	0.1
経常的経費小計	1,726,893,923	83.2	1,690,042,830	82.5	36,851,093	2.2	3.3	73,084,563	79.9
普通建設事業費	249,461,312	12.0	253,273,458	12.4	△ 3,812,146	△ 1.5	△ 3.7	10,913,452	11.9
補助事業分	75,464,038	3.6	93,848,957	4.6	△ 18,384,919	△ 19.6	△ 14.2	4,930,785	5.4
単独事業分	167,651,844	8.1	155,199,575	7.6	12,452,269	8.0	4.8	5,688,737	6.2
その他	6,345,430	0.3	4,224,926	0.2	2,120,504	50.2	△ 23.4	293,930	0.3
災害復旧事業費	11,125,744	0.5	9,062,001	0.4	2,063,743	22.8	3.1	173,455	0.2
失業対策事業費	0	0.0	0	0.0	0	0.0	0.0	0	0.0
投資的経費小計	260,587,056	12.5	262,335,459	12.8	△ 1,748,403	△ 0.7	△ 3.5	11,086,907	12.1
積 立 金	41,822,514	2.0	47,332,884	2.3	△ 5,510,370	△ 11.6	△ 14.8	6,033,941	6.6
投資及び出資金・貸付金	16,810,030	0.8	15,999,780	0.8	810,250	5.1	△ 0.2	321,671	0.4
繰 出 金	30,688,735	1.5	33,144,625	1.6	△ 2,455,890	△ 7.4	△ 1.6	927,204	1.0
歳 出 合 計	2,076,802,258	100	2,048,855,578	100	27,946,680	1.4	1.8	91,454,286	100

1-26表 性質別歳出の増減率・構成比の推移

区 分	増 減 率												
	40	50	60	7	18	19	20	21	22	23	24	25	26
人 件 費	17.9	13.3	6.8	3.8	△ 0.7	△ 0.6	△ 2.4	△ 1.8	△ 3.1	△ 0.2	△ 1.9	△ 2.7	△ 0.1
扶 助 費	6.3	31.3	4.8	8.7	5.7	7.9	4.9	8.6	35.1	7.7	1.6	2.8	7.8
公 債 費	36.9	22.4	5.9	6.0	5.2	△ 1.8	2.2	0.2	1.1	△ 1.6	△ 1.1	△ 0.1	△ 0.3
義務的経費小計	26.9	17.2	6.3	5.1	2.3	1.3	0.7	1.7	9.8	2.6	△ 0.4	0.1	3.2
物 件 費	18.8	12.2	4.7	5.6	△ 0.3	2.8	△ 1.9	4.8	0.8	5.1	0.0	0.8	5.4
維持補修費	23.2	2.8	△ 3.1	2.0	0.3	1.8	△ 2.9	△ 3.7	△ 2.1	△ 1.4	△ 3.2	3.2	9.8
補助費等	23.1	15.4	3.6	1.9	△ 6.4	2.9	6.1	64.9	△ 35.4	△ 6.4	5.9	△ 2.6	△ 2.7
経常的繰出金			18.1	10.1	3.6	6.2	5.6	6.2	5.5	3.2	3.1	3.8	4.5
経常的投資及び 出資金・貸付金				14.1	8.3	22.4	19.4	53.7	13.4	18.4	0.3	△ 20.6	1.4
経常的経費小計	19.3	15.6	5.5	5.0	1.0	2.4	1.3	9.6	1.0	2.5	0.5	△ 0.2	3.2
普通建設事業費	44.9	5.8	4.6	△ 8.1	△ 9.6	6.7	△ 9.1	6.9	△ 4.6	△ 6.8	8.1	5.7	13.0
災害復旧事業費	112.6	△ 42.3	576.2	189.2	18.5	△ 6.7	△ 64.6	△ 14.2	272.6	1208.4	9.7	△ 50.2	△ 11.3
失業対策事業費	3.3	6.7	△ 4.4	0.0	0.0	0.0	0.0	0.0	0.0	0.0	0.0	0.0	0.0
投資的経費小計	21.5	5.3	5.7	△ 7.7	△ 9.5	6.6	△ 9.4	6.8	△ 4.2	0.7	8.2	1.1	12.0
積 立 金	81.4	37.9	△ 3.6	△ 28.6	32.2	△ 34.8	△ 11.8	23.3	57.6	△ 13.7	44.6	6.2	18.4
投資及び出資金・貸付金	60.2	29.9	△ 20.8	22.9	△ 31.6	1.7	△ 16.8	△ 2.8	5.5	△ 7.2	13.8	36.6	△ 18.9
繰 出 金	5.4	△ 11.8	5.9	6.5	△ 1.1	△ 12.2	△ 6.3	△ 13.3	△ 6.3	3.9	3.0	△ 7.0	△ 10.7
前年度繰上充用金		皆増	皆減										
歳 出 合 計	11.3	12.5	4.8	0.7	△ 0.6	1.7	△ 0.8	8.7	1.0	1.9	2.3	0.2	4.2

村 計					県 計						
平成27年度	構成比	増減額	増減率	前年度増減率	平成28年度	構成比	平成27年度	構成比	増減額	増減率	前年度増減率
(B)	(%)	(A) - (B)	(C)/(B)	(%)	(A)	(%)	(B)	(%)	(A) - (B)	(C)/(B)	(%)
(B)	(%)	(C)	(%)	(%)	(A)	(%)	(B)	(%)	(C)	(%)	(%)
17,943,602	19.2	△ 345,933	△ 1.9	0.2	374,654,079	17.3	375,890,028	17.5	△ 1,235,949	△ 0.3	△ 0.1
9,363,626	10.0	898,402	9.6	1.1	511,878,804	23.6	476,066,436	22.2	35,812,368	7.5	4.3
7,551,647	8.1	66,855	0.9	△ 3.4	193,506,805	8.9	194,157,984	9.1	△ 651,179	△ 0.3	△ 2.9
34,858,875	37.3	619,324	1.8	△ 0.3	1,080,039,688	49.8	1,046,114,448	48.8	33,925,240	3.2	1.3
13,800,347	14.8	415,116	3.0	9.2	333,561,158	15.4	331,801,024	15.5	1,760,134	0.5	4.3
483,232	0.5	54,954	11.4	2.9	22,279,461	1.0	21,765,670	1.0	513,791	2.4	△ 0.4
16,359,502	17.5	△ 2,121,171	△ 13.0	25.2	153,341,552	7.1	159,436,933	7.4	△ 6,095,381	△ 3.8	11.0
8,423,457	9.0	101,182	1.2	6.3	171,795,664	7.9	167,208,488	7.8	4,587,176	2.7	9.9
51,576	0.1	38,169	74.0	△ 14.2	38,960,963	1.8	37,693,256	1.8	1,267,707	3.4	3.7
73,976,989	79.2	△ 892,426	△ 1.2	7.0	1,799,978,486	83.0	1,764,019,819	82.3	35,958,667	2.0	3.5
12,164,928	13.0	△ 1,251,476	△ 10.3	1.6	260,374,764	12.0	265,438,386	12.4	△ 5,063,622	△ 1.9	△ 3.5
5,994,795	6.4	△ 1,064,010	△ 17.7	14.2	80,394,823	3.7	99,843,752	4.7	△ 19,448,929	△ 19.5	△ 12.9
5,920,456	6.3	△ 231,719	△ 3.9	△ 9.5	173,340,581	8.0	161,120,031	7.5	12,220,550	7.6	4.2
249,677	0.3	44,253	17.7	34.7	6,639,360	0.3	4,474,603	0.2	2,164,757	48.4	△ 21.5
28,710	0.0	144,745	504.2	△ 88.8	11,299,199	0.5	9,090,711	0.4	2,208,488	24.3	0.5
0	0.0	0	0.0	0.0	0	0.0	0	0.0	0	0.0	0.0
12,193,638	13.1	△ 1,106,731	△ 9.1	△ 0.3	271,673,963	12.5	274,529,097	12.8	△ 2,855,134	△ 1.0	△ 3.4
5,909,991	6.3	123,950	2.1	56.4	47,856,455	2.2	53,242,875	2.5	△ 5,386,420	△ 10.1	△ 10.3
348,300	0.4	△ 26,629	△ 7.6	△ 17.2	17,131,701	0.8	16,348,080	0.8	783,621	4.8	△ 0.6
954,297	1.0	△ 27,093	△ 2.8	△ 0.5	31,615,939	1.5	34,098,922	1.6	△ 2,482,983	△ 7.3	△ 1.5
93,383,215	100	△ 1,928,929	△ 2.1	7.9	2,168,256,544	100	2,142,238,793	100	26,017,751	1.2	2.1

		構 成 比															
27	28	40	50	60	7	18	19	20	21	22	23	24	25	26	27	28	
△ 0.1	△ 0.3	26.9	26.7	26.1	24.7	24.7	24.1	23.7	21.4	20.5	20.1	19.3	18.7	17.9	17.5	17.3	
4.3	7.5	3.2	6.5	6.2	6.4	13.0	13.8	14.6	14.6	19.5	20.6	20.5	21	21.7	22.2	23.6	
△ 2.9	△ 0.3	3.5	5.3	9.3	9.3	11.7	11.3	11.6	10.7	10.7	10.3	10.0	10.0	9.5	9.1	8.9	
1.3	3.2	33.6	38.5	41.6	40.3	49.3	49.1	49.9	46.7	50.8	51.1	49.7	49.7	49.2	48.8	49.8	
4.3	0.5	11.6	9.9	12.8	13.6	15.4	15.5	15.4	14.8	14.8	15.3	14.9	15	15.2	15.5	15.4	
△ 0.4	2.4	3.0	1.6	1.7	1.5	1.2	1.2	1.2	1.1	1.0	1.0	1.0	1.0	1.0	1.0	1.0	
11.0	△ 3.8	7.1	6.0	5.9	7.4	7.6	7.6	8.2	12.4	7.9	7.3	7.5	7.3	6.8	7.4	7.1	
9.9	2.7			0.6	2.1	6.0	6.3	6.7	6.5	6.8	6.9	7.0	7.2	7.2	7.8	7.9	
3.7	3.4				0.8	0.9	1.0	1.2	1.8	2.0	2.3	2.2	1.8	1.7	1.8	1.8	
3.5	2.0	55.3	56.0	62.6	65.8	80.4	80.9	82.6	83.3	83.3	83.8	82.4	82	81.2	82.3	83.0	
△ 3.5	△ 1.9	38.5	37.3	29.0	27.5	13.3	14.0	12.8	12.6	11.9	10.8	11.5	12.1	13.1	12.4	12.0	
0.5	24.3	0.4	0.2	0.4	0.1	0.1	0.1	0.0	0.0	0.1	1.0	1.0	0.5	0.4	0.4	0.5	
0.0	0.0	0.9	0.1	0.0	0.0	0.0	0.0	0.0	0.0	0.0	0.0	0.0	0.0	0.0	0.0	0.0	
△ 3.4	△ 1.0	39.8	37.6	29.4	27.7	13.4	14.0	12.8	12.6	11.9	11.8	12.5	12.6	13.5	12.8	12.5	
△ 10.3	△ 10.1	1.1	2.2	2.8	1.6	1.9	1.2	1.1	1.3	2.0	2.0	2.3	2.5	2.8	2.5	2.2	
△ 0.6	4.8	1.9	1.3	1.3	1.5	0.9	0.9	0.8	0.7	0.7	0.7	0.7	1.0	0.8	0.8	0.8	
△ 1.5	△ 7.3	1.9	2.7	4.5	3.5	3.4	2.9	2.7	2.2	2.0	2.0	2.1	1.9	1.6	1.6	1.5	
				0.1													
2.1	1.2	100	100	100	100	100	100	100	100	100	100	100	100	100	100	100	

1-27表 目的別・性質別歳出の状況（その1）

区 分	1. 議 会 費	2. 総 務 費	3. 民 生 費	4. 衛 生 費	5. 労 働 費	6. 農 林 水 産 業 費	7. 商 工 費
1. 人 件 費	13,550,834	108,761,765	75,146,093	29,711,189	252,687	7,362,175	4,564,565
2. 物 件 費	732,297	63,980,067	42,622,809	93,415,381	470,576	2,380,657	2,878,186
3. 維 持 補 修 費	2,136	890,384	819,057	2,487,995	9,803	291,858	148,669
4. 扶 助 費			490,630,110	8,332,168			
5. 補 助 費 等	472,972	19,284,976	31,745,353	47,090,091	373,028	6,573,216	7,216,779
6. 普 通 建 設 事 業 費	8,178	36,705,812	20,031,601	20,982,986	134,900	6,144,428	1,618,165
7. 災 害 復 旧 事 業 費							
8. 失 業 対 策 事 業 費							
9. 公 債 費							
10. 積 立 金		37,408,340	1,038,460	5,470,468		56,725	83,249
11. 投 資 及 び 出 資 金		1,596,640		4,492,964		2,636	116,736
12. 貸 付 金		14,400	456,845	1,484,320	58,000	156,200	45,173,563
13. 繰 出 金		55,774	169,843,566	278,165		2,125,577	1,165,142
14. 前 年 度 繰 上 充 用 金							
歳 出 合 計	14,766,417	268,698,158	832,333,894	213,745,727	1,298,994	25,093,472	62,965,054

1-27表 （その2）

区 分	1. 議 会 費	2. 総 務 費	3. 民 生 費	4. 衛 生 費	5. 労 働 費	6. 農 林 水 産 業 費	7. 商 工 費
1. 人 件 費	12,182,187	101,625,578	72,297,477	28,597,878	252,687	6,355,348	4,242,075
2. 物 件 費	684,060	58,815,334	41,162,305	91,705,034	465,984	2,121,358	2,444,509
3. 維 持 補 修 費	2,136	833,973	788,423	2,464,321	9,803	277,877	135,678
4. 扶 助 費			480,898,218	7,910,339			
5. 補 助 費 等	458,572	16,516,498	30,698,396	42,428,338	373,023	5,302,265	6,960,103
6. 普 通 建 設 事 業 費	745	35,782,568	18,626,500	20,779,655	134,900	5,160,193	1,384,940
7. 災 害 復 旧 事 業 費							
8. 失 業 対 策 事 業 費							
9. 公 債 費							
10. 積 立 金		32,025,429	996,514	5,161,884		3,028	58,419
11. 投 資 及 び 出 資 金		1,504,691		4,321,711			116,736
12. 貸 付 金		14,400	456,387	1,457,920	28,000	150,000	45,093,323
13. 繰 出 金		15,539	161,725,056	151,203		1,645,738	1,165,142
14. 前 年 度 繰 上 充 用 金							
歳 出 合 計	13,327,700	247,134,010	807,649,276	204,978,283	1,264,397	21,015,807	61,600,925

1-27表 （その3）

区 分	1. 議 会 費	2. 総 務 費	3. 民 生 費	4. 衛 生 費	5. 労 働 費	6. 農 林 水 産 業 費	7. 商 工 費
1. 人 件 費	1,368,647	7,136,187	2,848,616	1,113,311		1,006,827	322,490
2. 物 件 費	48,237	5,164,733	1,460,504	1,710,347	4,592	259,299	433,677
3. 維 持 補 修 費		56,411	30,634	23,674		13,981	12,991
4. 扶 助 費			9,731,892	421,829			
5. 補 助 費 等	14,400	2,768,478	1,046,957	4,661,753	5	1,270,951	256,676
6. 普 通 建 設 事 業 費	7,433	923,244	1,405,101	203,331		984,235	233,225
7. 災 害 復 旧 事 業 費							
8. 失 業 対 策 事 業 費							
9. 公 債 費							
10. 積 立 金		5,382,911	41,946	308,584		53,697	24,830
11. 投 資 及 び 出 資 金		91,949		171,253		2,636	
12. 貸 付 金			458	26,400	30,000	6,200	80,240
13. 繰 出 金		40,235	8,118,510	126,962		479,839	
14. 前 年 度 繰 上 充 用 金							
歳 出 合 計	1,438,717	21,564,148	24,684,618	8,767,444	34,597	4,077,665	1,364,129

(県計)

8. 土木費	9. 消防費	10. 教育費	11. 災害復旧費	12. 公債費	13. 諸支出金	14. 前年度繰上充用金	歳出合計
25,323,817	50,659,535	59,321,419					374,654,079
22,840,168	7,146,009	96,868,789		226,219			333,561,158
12,996,877	406,937	4,225,745					22,279,461
		12,916,526					511,878,804
13,052,813	21,036,974	6,493,666			1,684		153,341,552
101,645,225	9,209,698	63,575,378			318,393		260,374,764
			11,299,199				11,299,199
				193,506,805			193,506,805
2,468,755	116,541	1,213,917					47,856,455
2,329,540							8,538,516
10,600		200,220					47,554,148
29,780,632		17,160			145,587		203,411,603
210,448,427	88,575,694	244,832,820	11,299,199	193,733,024	465,664		2,168,256,544

(市計)

8. 土木費	9. 消防費	10. 教育費	11. 災害復旧費	12. 公債費	13. 諸支出金	14. 前年度繰上充用金	歳出合計
24,698,321	50,205,759	56,599,100					357,056,410
22,011,524	6,859,186	92,850,182		226,219			319,345,695
12,722,593	393,730	4,112,741					21,741,275
		12,808,219					501,616,776
12,927,691	17,307,552	6,129,195			1,588		139,103,221
97,215,964	8,560,811	61,578,781			236,255		249,461,312
			11,125,744				11,125,744
				185,888,303			185,888,303
2,398,543	116,385	1,062,312					41,822,514
2,329,540							8,272,678
10,600		197,940					47,408,570
29,094,357		17,138			145,587		193,959,760
203,409,133	83,443,423	235,355,608	11,125,744	186,114,522	383,430		2,076,802,258

(町村計)

8. 土木費	9. 消防費	10. 教育費	11. 災害復旧費	12. 公債費	13. 諸支出金	14. 前年度繰上充用金	歳出合計
625,496	453,776	2,722,319					17,597,669
828,644	286,823	4,018,607					14,215,463
274,284	13,207	113,004					538,186
		108,307					10,262,028
125,122	3,729,422	364,471			96		14,238,331
4,429,261	648,887	1,996,597			82,138		10,913,452
			173,455				173,455
				7,618,502			7,618,502
70,212	156	151,605					6,033,941
		2,280					265,838
686,275		22					145,578
							9,451,843
7,039,294	5,132,271	9,477,212	173,455	7,618,502	82,234		91,454,286

1-28表 総務費の性質別内訳

(この頁累計)

区 分	平成28年度		平成27年度		比 較		
	決 算 額	構成比	決 算 額	構成比	増 減 額	増減率	前 年 度 増 減 率
人 件 費	108,761,765	40.5	110,952,255	44.0	△ 2,190,490	△ 2.0	△ 1.0
物 件 費	63,980,067	23.8	61,154,963	24.3	2,825,104	4.6	7.1
補 助 費 等	19,284,976	7.2	19,804,178	7.9	△ 519,202	△ 2.6	22.8
普 通 建 設 事 業 費	36,705,812	13.7	22,046,759	8.8	14,659,053	66.5	26.4
補 助 事 業 費	1,935,140	0.7	1,575,753	0.6	359,387	22.8	△ 39.9
単 独 事 業 費	34,770,672	12.9	20,471,006	8.1	14,299,666	69.9	38.1
積 立 金	37,408,340	13.9	35,389,312	14.0	2,019,028	5.7	14.9
貸 付 金	14,400	0.0	18,964	0.0	△ 4,564	△ 24.1	皆増
そ の 他	2,542,798	0.9	2,543,555	1.0	△ 757	△ 0.0	1.5
合 計	268,698,158	100	251,909,986	100	16,788,172	6.7	6.7

1-29表 民生費の性質別内訳

区 分	平成28年度		平成27年度		比 較		
	決 算 額	構成比	決 算 額	構成比	増 減 額	増減率	前 年 度 増 減 率
人 件 費	75,146,093	9.0	73,653,902	9.4	1,492,191	2.0	1.4
物 件 費	42,622,809	5.1	42,350,097	5.4	272,712	0.6	3.7
扶 助 費	490,630,110	58.9	455,792,305	57.9	34,837,805	7.6	4.4
補 助 費 等	31,745,353	3.8	28,301,672	3.6	3,443,681	12.2	△ 4.3
普 通 建 設 事 業 費	20,031,601	2.4	17,139,637	2.2	2,891,964	16.9	△ 24.9
補 助 事 業 費	8,256,900	1.0	7,507,205	1.0	749,695	10.0	△ 17.5
単 独 事 業 費	11,774,701	1.4	9,632,432	1.2	2,142,269	22.2	△ 29.8
繰 出 金	169,843,566	20.4	168,521,361	21.4	1,322,205	0.8	9.8
そ の 他	2,314,362	0.3	1,708,503	0.2	605,859	35.5	△ 64.1
合 計	832,333,894	100	787,467,477	100	44,866,417	5.7	3.5

1-30表 衛生費の性質別内訳

(この頁県計)

区 分	平成28年度		平成27年度		比 較		
	決 算 額	構 成 比	決 算 額	構 成 比	増 減 額	増減率	前 年 度 増 減 率
人 件 費	29,711,189	13.9	29,608,639	14.1	102,550	0.3	△ 0.9
物 件 費	93,415,381	43.7	93,399,042	44.6	16,339	0.0	△ 0.6
補 助 費 等	47,090,091	22.0	43,399,516	20.7	3,690,575	8.5	△ 3.0
普 通 建 設 事 業 費	20,982,986	9.8	23,338,921	11.1	△ 2,355,935	△ 10.1	41.9
補 助 事 業 費	9,084,706	4.3	9,926,657	4.7	△ 841,951	△ 8.5	105.8
単 独 事 業 費	11,898,280	5.6	13,412,264	6.4	△ 1,513,984	△ 11.3	15.3
投 資 及 び 出 資 金	4,492,964	2.1	3,739,013	1.8	753,951	20.2	5.8
そ の 他	18,053,116	8.4	15,983,605	7.6	2,069,511	12.9	△ 0.2
合 計	213,745,727	100	209,468,736	100	4,276,991	2.0	2.4

1-31表 農林水産業費の性質別内訳

区 分	平成28年度		平成27年度		比 較		
	決 算 額	構 成 比	決 算 額	構 成 比	増 減 額	増減率	前 年 度 増 減 率
人 件 費	7,362,175	29.3	7,277,413	23.5	84,762	1.2	△ 1.3
物 件 費	2,380,657	9.5	2,215,833	7.2	164,824	7.4	△ 1.9
維 持 補 修 費	291,858	1.2	220,290	0.7	71,568	32.5	△ 18.3
補 助 費 等	6,573,216	26.2	12,609,732	40.7	△ 6,036,516	△ 47.9	165.1
普 通 建 設 事 業 費	6,144,428	24.5	6,097,265	19.7	47,163	0.8	△ 8.1
補 助 事 業 費	1,800,586	7.2	1,623,955	5.2	176,631	10.9	△ 10.5
単 独 事 業 費	4,343,842	17.3	4,473,310	14.4	△ 129,468	△ 2.9	△ 7.3
そ の 他	2,341,138	9.3	2,538,429	8.2	△ 197,291	△ 7.8	1.5
合 計	25,093,472	100	30,958,962	100	△ 5,865,490	△ 18.9	30.1

1-32表 商工費の性質別内訳

(この頁累計)

区 分	平成28年度		平成27年度		比 較		
	決 算 額	構成比	決 算 額	構成比	増 減 額	増減率	前 年 度 率 増 減 率
人 件 費	4,564,565	7.2	4,597,925	6.5	△ 33,360	△ 0.7	4.4
物 件 費	2,878,186	4.6	5,447,308	7.7	△ 2,569,122	△ 47.2	110.7
補 助 費 等	7,216,779	11.5	13,343,400	19.0	△ 6,126,621	△ 45.9	70.1
普 通 建 設 事 業 費	1,618,165	2.6	1,736,511	2.5	△ 118,346	△ 6.8	△ 15.8
補 助 事 業 費	177,359	0.3	121,401	0.2	55,958	46.1	△ 60.9
単 独 事 業 費	1,440,806	2.3	1,615,110	2.3	△ 174,304	△ 10.8	△ 7.9
貸 付 金	45,173,563	71.7	43,700,535	62.1	1,473,028	3.4	2.1
繰 出 金	1,165,142	1.9	1,105,819	1.6	59,323	5.4	△ 4.8
そ の 他	348,654	0.6	419,474	0.6	△ 70,820	△ 16.9	29.7
合 計	62,965,054	100	70,350,972	100	△ 7,385,918	△ 10.5	15.0

1-33表 土木費の性質別内訳

区 分	平成28年度		平成27年度		比 較		
	決 算 額	構成比	決 算 額	構成比	増 減 額	増減率	前 年 度 率 増 減 率
人 件 費	25,323,817	12.0	25,301,679	12.1	22,138	0.1	△ 0.8
物 件 費	22,840,168	10.9	21,973,960	10.5	866,208	3.9	2.0
維 持 補 修 費	12,996,877	6.2	12,634,058	6.1	362,819	2.9	1.9
補 助 費 等	13,052,813	6.2	13,543,593	6.5	△ 490,780	△ 3.6	4.6
普 通 建 設 事 業 費	101,645,225	48.3	95,384,854	45.8	6,260,371	6.6	△ 4.2
補 助 事 業 費	39,964,742	19.0	39,309,905	18.9	654,837	1.7	△ 9.6
単 独 事 業 費	61,680,483	29.3	56,074,949	26.9	5,605,534	10.0	0.0
繰 出 金	29,780,632	14.2	29,028,002	13.9	752,630	2.6	△ 2.0
そ の 他	4,808,895	2.3	10,594,731	5.1	△ 5,785,836	△ 54.6	△ 51.3
合 計	210,448,427	100	208,460,877	100	1,987,550	1.0	△ 6.7

1-34表 消防費の性質別内訳

(この頁県計)

区 分	平成28年度		平成27年度		比 較		
	決 算 額	構成比	決 算 額	構成比	増 減 額	増減率	前 年 度 増 減 率
人 件 費	50,659,535	57.2	50,757,046	55.6	△ 97,511	△ 0.2	0.6
物 件 費	7,146,009	8.1	7,450,403	8.2	△ 304,394	△ 4.1	3.6
補 助 費 等	21,036,974	23.8	21,158,304	23.2	△ 121,330	△ 0.6	4.0
普 通 建 設 事 業 費	9,209,698	10.4	7,355,635	8.1	1,854,063	25.2	△ 20.3
補 助 事 業 費	766,579	0.9	1,852,197	2.0	△ 1,085,618	△ 58.6	40.6
単 独 事 業 費	8,443,119	9.5	5,503,438	6.0	2,939,681	53.4	△ 30.5
そ の 他	523,478	0.6	4,552,774	5.0	△ 4,029,296	△ 88.5	500.4
合 計	88,575,694	100	91,274,162	100	△ 2,698,468	△ 3.0	3.7

1-35表 教育費の性質別内訳

区 分	平成28年度		平成27年度		比 較		
	決 算 額	構成比	決 算 額	構成比	増 減 額	増減率	前 年 度 増 減 率
人 件 費	59,321,419	24.2	58,835,625	21.7	485,794	0.8	△ 0.7
物 件 費	96,868,789	39.6	96,247,510	35.5	621,279	0.6	5.7
維 持 補 修 費	4,225,745	1.7	4,311,192	1.6	△ 85,447	△ 2.0	△ 10.6
扶 助 費	12,916,526	5.3	12,336,449	4.6	580,077	4.7	1.2
補 助 費 等	6,493,666	2.7	6,426,163	2.4	67,503	1.1	0.4
普 通 建 設 事 業 費	63,575,378	26.0	91,521,314	33.8	△ 27,945,936	△ 30.5	△ 9.2
補 助 事 業 費	18,936,118	7.7	38,279,712	14.1	△ 19,343,594	△ 50.5	△ 27.2
単 独 事 業 費	44,639,260	18.2	53,241,602	19.7	△ 8,602,342	△ 16.2	10.5
そ の 他	1,431,297	0.6	1,098,717	0.4	332,580	30.3	29.8
合 計	244,832,820	100	270,776,970	100	△ 25,944,150	△ 9.6	△ 1.6

1-36表 人件費の性質別内訳

(県計)

区 分	平成28年度		平成27年度		比 較		
	決 算 額	構成比	決 算 額	構成比	増 減 額	増減率	前年度増減率
議 員 報 酬 等	8,207,597	2.2	8,052,470	2.1	155,127	1.9	△ 1.9
委 員 等 報 酬	13,329,457	3.6	13,160,766	3.5	168,691	1.3	8.9
市 町 村 長 等 特 別 職 の 給 与	2,059,162	0.5	2,046,417	0.5	12,745	0.6	0.6
職 員 給 与	260,018,131	69.4	259,127,621	68.9	890,510	0.3	0.1
基 本 給 与	171,288,834	45.7	171,581,003	45.6	△ 292,169	△ 0.2	△ 0.5
給 料	153,289,050	41.3	154,313,429	41.3	△ 1,024,379	△ 0.7	△ 1.3
扶 養 手 当	3,803,610	1.0	3,826,465	1.0	△ 22,855	△ 0.6	△ 3.4
地 域 手 当	14,196,174	3.8	13,441,109	3.6	755,065	5.6	10.5
そ の 他 手 当	88,729,297	23.7	87,546,618	23.3	1,182,679	1.4	1.1
時 間 外 勤 務 手 当	12,132,170	3.2	11,769,559	3.1	362,611	3.1	2.8
管 理 職 手 当	4,281,419	1.1	4,314,120	1.1	△ 32,701	△ 0.8	0.0
特 殊 勤 務 手 当	626,415	0.2	610,021	0.2	16,394	2.7	△ 0.3
宿 日 直 手 当	70,078	0.0	75,138	0.0	△ 5,060	△ 6.7	△ 7.6
期 末 勤 勉 手 当	62,838,649	16.8	61,975,033	16.5	863,616	1.4	1.2
通 勤 手 当	3,713,981	1.0	3,722,378	1.0	△ 8,397	△ 0.2	0.0
住 居 手 当	2,550,841	0.7	2,577,579	0.7	△ 26,738	△ 1.0	△ 4.7
そ の 他	2,515,744	0.7	2,502,790	0.7	12,954	0.5	3.5
臨 時 職 員 給 与	0	0.0	0	0.0	0	0.0	0.0
地 方 公 務 員 共 済 組 合 等 負 担 金	53,403,159	14.3	54,001,307	14.4	△ 598,148	△ 1.1	0.8
退 職 金	35,543,932	9.5	37,793,835	10.1	△ 2,249,903	△ 6.0	△ 4.7
恩 給 及 び 退 職 年 金	2,008	0.0	2,682	0.0	△ 674	△ 25.1	△ 41.8
災 害 補 償 費	407,396	0.1	386,826	0.1	20,570	5.3	△ 2.7
職 員 互 助 会 補 助 金	116,260	0.0	129,699	0.0	△ 13,439	△ 10.4	△ 7.8
そ の 他	1,566,977	0.4	1,188,405	0.3	378,572	31.9	6.2
合 計	374,654,079	100	375,890,028	100	△ 1,235,949	△ 0.3	△ 0.1
事 業 費 支 弁 に 係 る 職 員 の 人 件 費	10,828,266	100	11,053,417	100	△ 225,151	△ 2.0	△ 2.4
普 通 建 設 事 業 費	10,723,732	99.0	10,983,771	99.4	△ 260,039	△ 2.4	△ 2.2
災 害 復 旧 事 業 費	104,534	1.0	69,646	0.6	34,888	50.1	△ 23.5
失 業 対 策 事 業 費	0	0.0	0	0.0	0	0.0	0.0
職 員 に 係 る 児 童 手 当	2,209,290	100.0	2,195,660	100.0	13,630	0.6	△ 24.0

(注1) 「職員に係る児童手当及び子ども手当」は、平成22年度の地方財政状況調査から人件費ではなく扶助費で計上することとされた。

(注2) 「議員報酬等」は、平成28年度の地方財政状況調査から地方自治法第203条第1項及び第3項に規定する議会の議員に対する報酬及び期末手当のみの計上とされ、同条第2項に規定する職務を行うために要する経費(費用弁償)は物件費に、同法第100条第14項に規定する議員の調査研究その他の活動に資するため必要な経費(政務活動費)は補助費等に計上することとされた。

1-37表 物件費の内訳

(県計)

区 分	平成28年度		平成27年度		比 較			
	決 算 額	構成比	決 算 額	構成比	増 減 額	増減率	前 年 度 率	増 減 率
賃 金	24,488,580	7.3	23,950,943	7.2	537,637	2.2		2.5
旅 費	1,326,089	0.4	1,281,228	0.4	44,861	3.5		5.2
交 際 費	95,456	0.0	97,239	0.0	△ 1,783	△ 1.8		△ 2.3
需 用 費	57,305,478	17.2	60,606,702	18.3	△ 3,301,224	△ 5.4		1.6
役 務 費	10,627,729	3.2	10,355,203	3.1	272,526	2.6		△ 0.4
備 品 購 入 費	5,661,155	1.7	5,486,992	1.7	174,163	3.2		0.3
委 託 料	199,960,192	59.9	197,382,343	59.5	2,577,849	1.3		5.6
そ の 他	34,096,479	10.2	32,640,374	9.8	1,456,105	4.5		4.9
合 計	333,561,158	100	331,801,024	100	1,760,134	0.5		4.3

1-38表 扶助費の内訳

(県計)

区 分	平成28年度		平成27年度		比 較			
	決 算 額	構成比	決 算 額	構成比	増 減 額	増減率	前 年 度 率	増 減 率
民 生 費	490,630,110	95.8	455,792,305	95.7	34,837,805	7.6		4.4
社 会 福 祉 費	133,097,881	26.0	109,972,498	23.1	23,125,383	21.0		3.8
老 人 福 祉 費	3,690,972	0.7	3,781,565	0.8	△ 90,593	△ 2.4		△ 3.4
児 童 福 祉 費	211,707,292	41.4	201,982,929	42.4	9,724,363	4.8		5.7
生 活 保 護 費	142,068,163	27.8	139,975,449	29.4	2,092,714	1.5		3.4
災 害 救 助 費	65,802	0.0	79,864	0.0	△ 14,062	△ 17.6		△ 29.8
衛 生 費	8,332,168	1.6	7,937,682	1.7	394,486	5.0		3.2
保 健 衛 生 費	8,219,791	1.6	7,845,271	1.6	374,520	4.8		3.1
教 育 費	12,916,526	2.5	12,336,449	2.6	580,077	4.7		1.2
小 学 校 費	1,162,929	0.2	1,119,635	0.2	43,294	3.9		△ 8.0
中 学 校 費	1,273,717	0.2	1,260,242	0.3	13,475	1.1		△ 3.4
幼 稚 園 費	681,150	0.1	322,196	0.1	358,954	111.4		3.5
保 健 体 育 費	678,395	0.1	674,447	0.1	3,948	0.6		△ 2.0
そ の 他	9,120,335	1.8	8,959,929	1.9	160,406	1.8		3.3
そ の 他	0	0.0	0	0.0	0	0.0		0.0
合 計	511,878,804	100	476,066,436	100	35,812,368	7.5		4.3
単 独 事 業 の う ち 医 療 費 に 係 る も の	30,270,980	5.9	26,317,213	5.5	3,953,767	15.0		19.9

1-39表 補助費等の内訳

(県計)

区 分	平成28年度		平成27年度		比 較		
	決 算 額	構成比	決 算 額	構成比	増 減 額	増減率	前 年 度 増 減 率
負 担 金 ・ 寄 附 金	51,716,832	33.7	51,771,255	32.5	△ 54,423	△ 0.1	12.8
補 助 交 付 金	49,294,541	32.1	52,533,930	32.9	△ 3,239,389	△ 6.2	10.8
そ の 他	52,330,179	34.1	55,131,748	34.6	△ 2,801,569	△ 5.1	9.5
合 計	153,341,552	100	159,436,933	100	△ 6,095,381	△ 3.8	11.0
うち公営企業(法適用)等に対するもの	31,891,503	20.8	33,708,163	21.1	△ 1,816,660	△ 5.4	△ 0.2

1-40表 一部事務組合負担金等の使途状況

(県計)

区 分	平成28年度		平成27年度		比 較		
	決 算 額	構成比	決 算 額	構成比	増 減 額	増減率	前 年 度 増 減 率
経 常 的 経 費	31,831,794	88.7	32,753,711	91.5	△ 921,917	△ 2.8	0.6
義 務 的 経 費	20,363,598	56.8	20,796,405	58.1	△ 432,807	△ 2.1	1.0
人 件 費	17,269,345	48.1	17,661,588	49.3	△ 392,243	△ 2.2	1.2
扶 助 費	199,620	0.6	209,643	0.6	△ 10,023	△ 4.8	△ 2.0
公 債 費	2,894,633	8.1	2,925,174	8.2	△ 30,541	△ 1.0	0.2
物 件 費	8,677,854	24.2	8,907,206	24.9	△ 229,352	△ 2.6	0.9
維 持 補 修 費	1,509,941	4.2	1,672,320	4.7	△ 162,379	△ 9.7	2.3
補 助 費 等	1,280,401	3.6	1,377,780	3.8	△ 97,379	△ 7.1	△ 8.1
投 資 的 経 費	3,665,820	10.2	2,825,151	7.9	840,669	29.8	△ 11.5
普通建設事業費	3,665,820	10.2	2,825,151	7.9	840,669	29.8	△ 11.5
災害復旧事業費							
失業対策事業費							
積 立 金	355,050	1.0	187,621	0.5	167,429	89.2	△ 9.5
投資及び出資金・貸付金							
繰 出 金	24,031	0.1	24,027	0.1	4	0.0	18.3
前年度繰上充用金							
合 計	35,876,695	100	35,790,510	100	86,185	0.2	△ 0.5

1-4-1表 普通建設事業費目的別内訳

(県計)

区 分	補助事業		単独事業		小 計		そ の 他		合 計	
	決 算 額	構成比 (%)	決 算 額	構成比 (%)	決 算 額	構成比 (%)	決 算 額	構成比 (%)	決 算 額	構成比 (%)
1.総 務 費	1,935,140	2.4	34,770,672	20.1	36,705,812	14.5			36,705,812	14.1
2.民 生 費	8,256,900	10.3	11,774,701	6.8	20,031,601	7.9			20,031,601	7.7
(1)保 育 所	4,803,437	6.0	4,862,404	2.8	9,665,841	3.8			9,665,841	3.7
3.衛 生 費	9,084,706	11.3	11,895,416	6.9	20,980,122	8.3	2,864	0.0	20,982,986	8.1
(1)清 掃 費	8,929,575	11.1	9,754,819	5.6	18,684,394	7.4			18,684,394	7.2
(2)環 境 衛 生 費	147,674	0.2	888,978	0.5	1,036,652	0.4			1,036,652	0.4
(3)そ の 他	7,457	0.0	1,251,619	0.7	1,259,076	0.5	2,864	0.0	1,261,940	0.5
4.労 働 費		0.0	134,900	0.2	134,900	0.2			134,900	0.1
5.農 林 水 産 業 費	1,800,586	2.2	3,122,954	1.8	4,923,540	1.9	1,220,888	18.4	6,144,428	2.4
(1)林 道	70,002	0.1	33,892	0.0	103,894	0.0			103,894	0.0
(2)漁 港	100,594	0.1	296,726	0.2	397,320	0.2			397,320	0.2
(3)農 業 農 村 整 備	276,368	0.3	1,235,417	0.7	1,511,785	0.6	823,901	12.4	2,335,686	0.9
(4)そ の 他	1,353,622	1.7	1,556,919	0.9	2,910,541	1.1	396,987	6.0	3,307,528	1.3
6.商 工 費	177,359	0.2	836,306	0.5	1,013,665	0.4	604,500	9.1	1,618,165	0.6
7.土 木 費	39,437,435	49.1	57,405,901	33.1	96,843,336	38.2	4,801,889	72.3	101,645,225	39.0
(1)道 路・橋 り よ う	16,516,202	20.5	25,778,317	14.9	42,294,519	16.7	872,771	13.1	43,167,290	16.6
(2)都 市 計 画	19,091,176	23.7	24,624,660	14.2	43,715,836	17.2	3,449,224	52.0	47,165,060	18.1
(3)住 宅	2,854,291	3.6	1,046,888	0.6	3,901,179	1.5	629		3,901,808	1.5
(4)そ の 他	975,766	1.2	5,956,036	3.4	6,931,802	2.7	479,265	7.2	7,411,067	2.8
8.消 防 費	766,579	1.0	8,433,900	4.9	9,200,479	3.6	9,219	0.1	9,209,698	3.5
9.教 育 費	18,936,118	23.6	44,639,260	25.8	63,575,378	25.1			63,575,378	24.4
(1)小 学 校	9,915,726	12.3	11,390,974	6.6	21,306,700	8.4			21,306,700	8.2
(2)中 学 校	5,940,313	7.4	11,443,302	6.6	17,383,615	6.9			17,383,615	6.7
(3)高 等 学 校	9,862	0.0	595,614	0.3	605,476	0.2			605,476	0.2
(4)幼 稚 園	440,574	0.5	1,060,187	0.6	1,500,761	0.6			1,500,761	0.6
(5)社 会 教 育	290,151	0.4	4,393,799	2.5	4,683,950	1.8			4,683,950	1.8
(6)そ の 他	2,339,492	2.9	15,755,384	9.1	18,094,876	7.1			18,094,876	6.9
10.そ の 他			326,571	0.2	326,571	0.1			326,571	0.1
合 計	80,394,823	100	173,340,581	100	253,735,404	100	6,639,360	100	260,374,764	100
構 成 比	30.9		66.6		97.5		2.5		100	

1-4-2表 普通建設事業費の推移 (その1 市計)

区 分	市 計											
	昭 40	昭 60	平 19	平 20	平 21	平 22	平 23	平 24	平 25	平 26	平 27	平 28
総 事 業 費 A	11,880,649	225,174,299	234,491,368	212,977,043	228,793,062	214,870,627	200,229,201	219,328,445	229,388,389	263,064,349	253,273,458	249,461,312
指 数	100	1,895	1,974	1,793	1,926	1,809	1,685	1,846	1,931	2,214	2,132	2,100
(1) 補助事業費	4,660,348	68,476,084	71,018,060	70,124,683	88,532,533	80,114,185	75,614,908	87,932,876	103,623,869	109,417,412	93,848,957	75,464,038
(2) 単独事業費	6,554,547	143,426,095	156,099,341	135,587,409	132,353,693	127,898,082	119,697,124	125,816,826	119,990,062	148,133,482	155,199,575	167,651,844
(3) そ の 他	725,754	13,272,120	7,373,967	7,264,951	7,906,836	6,858,360	4,917,169	5,578,743	5,774,458	5,513,455	4,224,926	6,345,430
補助事業率((1)/A%)	39.2	30.4	30.3	32.9	38.7	37.3	37.8	40.1	45.2	41.6	37.1	30.3
単独事業率((2)/A%)	55.2	63.7	66.6	63.7	57.8	59.5	59.8	57.4	52.3	56.3	61.3	67.2

1-4-2表 普通建設事業費の推移 (その2 町村計)

区 分	町 村 計											
	昭 40	昭 60	平 19	平 20	平 21	平 22	平 23	平 24	平 25	平 26	平 27	平 28
総 事 業 費 A	3,999,823	49,152,922	12,377,377	11,414,362	11,003,869	13,847,349	12,845,265	11,020,579	14,073,486	11,977,066	12,164,928	10,913,452
指 数	100	1,229	309	285	275	346	321	276	352	299	304	273
(1) 補助事業費	1,990,622	19,463,837	4,099,923	4,118,772	3,171,772	5,125,283	5,088,400	4,458,896	6,669,993	5,247,510	5,994,795	4,930,785
(2) 単独事業費	1,767,295	28,432,747	7,718,063	6,734,588	7,405,449	8,292,265	7,314,463	6,330,058	7,168,062	6,544,156	5,920,456	5,688,737
(3) そ の 他	241,906	12,256,338	559,391	561,002	426,648	429,801	442,402	231,625	235,431	185,400	249,677	293,930
補助事業率((1)/A%)	49.8	39.6	33.1	36.1	28.8	37.0	39.6	40.5	47.4	43.8	49.3	45.2
単独事業率((2)/A%)	44.2	57.8	62.4	59.0	67.3	59.9	56.9	57.4	50.9	54.6	48.7	52.1

1-4-2表 普通建設事業費の推移 (その3 県計)

区 分	県 計											
	昭 40	昭 60	平 19	平 20	平 21	平 22	平 23	平 24	平 25	平 26	平 27	平 28
総 事 業 費 A	15,880,472	274,327,221	246,868,745	224,391,405	239,796,931	228,717,976	213,074,466	230,349,024	243,461,875	275,041,415	265,438,386	260,374,764
指 数	100	1,727	1,555	1,413	1,510	1,440	1,342	1,451	1,533	1,732	1,671	1,640
(1) 補助事業費	6,590,970	87,939,921	75,117,983	74,243,455	91,704,305	85,239,468	80,703,308	92,391,772	110,293,862	114,664,922	99,843,752	80,394,823
(2) 単独事業費	8,321,842	171,858,842	163,817,404	142,321,997	139,759,142	136,190,347	127,011,587	132,146,884	127,158,124	154,677,638	161,120,031	173,340,581
(3) そ の 他	967,660	14,528,458	7,933,358	7,825,953	8,333,484	7,288,161	5,359,571	5,810,368	6,009,889	5,698,855	4,474,603	6,639,360
補助事業率((1)/A%)	41.5	32.1	30.4	33.1	38.2	37.3	37.9	40.1	45.3	41.7	37.6	30.9
単独事業率((2)/A%)	52.4	62.6	66.4	63.4	58.3	59.5	59.6	57.4	52.2	56.2	60.7	66.6

1-43表 普通建設事業費の財源内訳（その1 県計）

区 分	決算額	構 成 比	左 の 財 源 内 訳						
			国 庫 支出金	県支出金	分担金・負担 金・寄附金	地方債	その他の 特定財源	一 般 財源等	
一 補 助 事 業	1. 民 生 費	8,256,900	3.2	4,113,594	1,906,194	620	1,189,810	212,273	834,409
	2. 衛 生 費	9,084,706	3.5	3,262,325	142,220		4,945,200	89,117	645,844
	3. 農 林 水 産 業 費	1,800,586	0.7	243,194	1,121,287	8,026	129,336	98,384	200,359
	4. 土 木 費	39,437,435	15.1	17,684,436	43,483	126,381	14,937,702	2,678,521	3,966,912
	(1) 道 路 ・ 橋 り よ う	16,516,202	6.3	8,475,295	6,003	97,839	5,426,241	906,772	1,604,052
	(2) 河 川	774,053	0.3	282,608	19,020	26,966	364,600	31,184	49,675
	(3) 都 市 計 画	19,091,176	7.3	7,523,868	8,697	1,576	7,931,444	1,713,652	1,911,939
	(4) 住 宅	2,854,291	1.1	1,334,586	3,014		1,184,617	23,763	308,311
	(5) そ の 他	201,713	0.0	68,079	6,749		30,800	3,150	92,935
	5. 教 育 費	18,936,118	7.3	6,964,426	303,735		9,542,975	515,930	1,609,052
6. そ の 他	2,879,078	1.1	1,107,012	58,507		1,132,657	109,615	471,287	
小 計	80,394,823	30.9	33,374,987	3,575,426	135,027	31,877,680	3,703,840	7,727,863	
二 単 独 事 業	1. 民 生 費	11,774,701	4.5		11,859	8,829	6,483,062	755,555	4,515,396
	2. 衛 生 費	11,895,416	4.6		286,412	67,025	4,133,700	2,303,469	5,104,810
	3. 農 林 水 産 業 費	3,122,954	1.2		376,866	30,104	284,041	373,167	2,058,776
	4. 土 木 費	57,405,901	22.0		242,231	157,562	26,218,223	5,130,867	25,657,018
	(1) 道 路 ・ 橋 り よ う	25,778,317	9.9		100,321	86,863	12,501,859	1,812,133	11,277,141
	(2) 河 川	4,926,593	1.9		83,912	39,287	2,753,300	255,785	1,794,309
	(3) 都 市 計 画	24,624,660	9.5		38,549	29,441	9,855,981	2,966,115	11,734,574
	(4) 住 宅	1,046,888	0.4		19,449	1,971	634,783	91,964	298,721
	(5) そ の 他	1,029,443	0.4				472,300	4,870	552,273
	5. 教 育 費	44,639,260	17.1		12,272	2,716	24,917,437	3,058,688	16,648,147
6. そ の 他	44,502,349	17.1		275,417	11,436	24,110,993	8,312,203	11,792,300	
小 計	173,340,581	66.6		1,205,057	277,672	86,147,456	19,933,949	65,776,447	
三	そ の 他	6,639,360	2.5	8,843		329,472	4,676,700	208,020	1,416,325
合 計	260,374,764	100	33,383,830	4,780,483	742,171	122,701,836	23,845,809	74,920,635	
財 源 構 成 比	100		12.8	1.8	0.3	47.1	9.2	28.8	

1-43表 普通建設事業費の財源内訳（その2 市計）

区 分	決算額	構 成 比	左 の 財 源 内 訳						
			国 庫 支出金	県支出金	分担金・負担 金・寄附金	地方債	その他の 特定財源	一 般 財源等	
一 補 助 事 業	1. 民 生 費	7,766,550	3.1	3,922,646	1,734,058	620	1,180,110	175,166	753,950
	2. 衛 生 費	9,005,652	3.6	3,242,328	119,361		4,945,200	88,742	610,021
	3. 農 林 水 産 業 費	1,564,657	0.6	199,866	1,023,671	8,026	104,436	98,384	130,274
	4. 土 木 費	36,913,248	14.8	16,381,600	37,480	126,381	14,349,599	2,386,477	3,631,711
	(1) 道 路 ・ 橋 り よ う	14,147,673	5.7	7,245,300		97,839	4,870,938	627,178	1,306,418
	(2) 河 川	774,053	0.3	282,608	19,020	26,966	364,600	31,184	49,675
	(3) 都 市 計 画	19,053,164	7.6	7,505,599	8,697	1,576	7,922,444	1,713,652	1,901,196
	(4) 住 宅	2,743,122	1.1	1,283,164	3,014		1,160,817	14,463	281,664
	(5) そ の 他	195,236	0.0	64,929	6,749		30,800		92,758
	5. 教 育 費	17,676,888	7.1	6,589,277	277,671		9,019,675	260,760	1,529,505
6. そ の 他	2,537,043	1.0	1,040,712	55,477		1,029,697	25,470	385,687	
小 計	75,464,038	30.3	31,376,429	3,247,718	135,027	30,628,717	3,034,999	7,041,148	
二 単 独 事 業	1. 民 生 費	10,859,950	4.4		11,859	8,829	5,816,562	575,163	4,447,537
	2. 衛 生 費	11,774,003	4.7		276,849	31,263	4,128,300	2,280,064	5,057,527
	3. 農 林 水 産 業 費	2,592,525	1.0		269,464	15,949	277,841	266,187	1,763,084
	4. 土 木 費	55,565,777	22.3		241,086	122,491	26,001,426	4,865,702	24,335,072
	(1) 道 路 ・ 橋 り よ う	24,105,636	9.7		100,321	51,792	12,285,062	1,569,747	10,098,714
	(2) 河 川	4,923,460	2.0		83,912	39,287	2,753,300	255,785	1,791,176
	(3) 都 市 計 画	24,501,542	9.8		37,404	29,441	9,855,981	2,951,922	11,626,794
	(4) 住 宅	1,034,069	0.4		19,449	1,971	634,783	83,378	294,488
	(5) そ の 他	1,001,070	0.4				472,300	4,870	523,900
	5. 教 育 費	43,901,893	17.6		12,272	1,716	24,773,437	2,888,878	16,225,590
6. そ の 他	42,957,696	17.2		208,893	11,436	23,407,613	8,062,269	11,267,485	
小 計	167,651,844	67.2		1,020,423	191,684	84,405,179	18,938,263	63,096,295	
三	そ の 他	6,345,430	2.5	8,843		321,946	4,534,700	192,840	1,287,101
合 計	249,461,312	100	31,385,272	4,268,141	648,657	119,568,596	22,166,102	71,424,544	
財 源 構 成 比		100	12.6	1.7	0.3	47.9	8.9	28.6	

1-43表 普通建設事業費の財源内訳（その3 町村計）

区 分	決算額	構 成 比	左 の 財 源 内 訳						
			国 庫 支出金	県支出金	分担金・負担 金・寄附金	地方債	その他の 特定財源	一 般 財源等	
一 補 助 事 業	1. 民 生 費	490,350	4.5	190,948	172,136		9,700	37,107	80,459
	2. 衛 生 費	79,054	0.7	19,997	22,859			375	35,823
	3. 農 林 水 産 業 費	235,929	2.2	43,328	97,616		24,900		70,085
	4. 土 木 費	2,524,187	23.1	1,302,836	6,003		588,103	292,044	335,201
	(1) 道 路 ・ 橋 り よ う	2,368,529	21.7	1,229,995	6,003		555,303	279,594	297,634
	(2) 河 川								
	(3) 都 市 計 画	38,012	0.3	18,269			9,000		10,743
	(4) 住 宅	111,169	1.0	51,422			23,800	9,300	26,647
	(5) そ の 他	6,477	0.1	3,150				3,150	177
	5. 教 育 費	1,259,230	11.5	375,149	26,064		523,300	255,170	79,547
6. そ の 他	342,035	3.1	66,300	3,030		102,960	84,145	85,600	
小 計	4,930,785	45.2	1,998,558	327,708		1,248,963	668,841	686,715	
二 単 独 事 業	1. 民 生 費	914,751	8.4				666,500	180,392	67,859
	2. 衛 生 費	121,413	1.1		9,563	35,762	5,400	23,405	47,283
	3. 農 林 水 産 業 費	530,429	4.9		107,402	14,155	6,200	106,980	295,692
	4. 土 木 費	1,840,124	16.9		1,145	35,071	216,797	265,165	1,321,946
	(1) 道 路 ・ 橋 り よ う	1,672,681	15.3			35,071	216,797	242,386	1,178,427
	(2) 河 川	3,133							3,133
	(3) 都 市 計 画	123,118	1.1		1,145			14,193	107,780
	(4) 住 宅	12,819	0.1					8,586	4,233
	(5) そ の 他	28,373	0.3						28,373
	5. 教 育 費	737,367	6.8			1,000	144,000	169,810	422,557
6. そ の 他	1,544,653	14.2		66,524		703,380	249,934	524,815	
小 計	5,688,737	52.1		184,634	85,988	1,742,277	995,686	2,680,152	
三 そ の 他	293,930	2.7			7,526	142,000	15,180	129,224	
合 計	10,913,452	100	1,998,558	512,342	93,514	3,133,240	1,679,707	3,496,091	
財 源 構 成 比		100	18.3	4.7	0.9	28.7	15.4	32.0	

1-4-4表 投資的経費の目的別内訳の推移

目的別	区分	昭和40年度		昭和50年度			昭和60年度		
		決算額	指数	決算額	指数	増減率	決算額	指数	増減率
議会費		2,917	100	4,640	159	59.1	23,166	794	399.3
総務費		937,661	100	11,046,142	1,178	1,078.1	14,297,176	1,525	29.4
民生費		455,724	100	6,201,189	1,361	1,260.7	6,605,037	1,449	6.5
衛生費		1,234,756	100	11,440,140	927	826.5	12,956,003	1,049	13.3
労働費		463,131	100	367,428	79	△ 20.7	286,658	62	△ 22.0
農林水産業費		1,500,706	100	9,888,291	659	558.9	19,291,030	1,285	95.1
商工費		210,219	100	734,942	350	249.6	1,851,253	881	151.9
土木費		6,131,211	100	48,574,987	792	692.3	131,340,554	2,142	170.4
消防費		421,281	100	1,894,226	450	349.6	5,038,896	1,196	166.0
教育費		4,844,088	100	56,035,244	1,157	1,056.8	78,035,865	1,611	39.3
災害復旧費		187,679	100	919,421	490	389.9	3,388,043	1,805	268.5
公債費		0	100						
諸支出金		40,086	100	710,331	1,772	1,672.0	4,827,050	12,042	579.5
合計		16,429,459	100	147,816,981	900	799.7	277,940,731	1,692	88.0

目的別	区分	平成23年度			平成24年度			平成25年度		
		決算額	指数	増減率	決算額	指数	増減率	決算額	指数	増減率
議会費		26,384	904	△ 65.1	27,944	958	5.9	89,911	3,082	221.8
総務費		9,856,515	1,051	△ 41.4	13,358,411	1,425	35.5	12,429,001	1,326	△ 7.0
民生費		14,793,476	3,246	9.2	15,507,562	3,403	4.8	19,465,165	4,271	25.5
衛生費		18,628,012	1,509	31.7	21,525,001	1,743	15.6	11,355,866	920	△ 47.2
労働費		151,857	33	59.5	141,741	31	△ 6.7	132,042	29	△ 6.8
農林水産業費		5,937,967	396	△ 6.0	6,809,687	454	14.7	7,133,630	475	4.8
商工費		956,506	455	3.9	785,694	374	△ 17.9	1,321,531	629	68.2
土木費		90,753,783	1,480	△ 8.6	86,078,868	1,404	△ 5.2	96,402,352	1,572	12.0
消防費		8,375,727	1,988	42.3	17,236,845	4,092	105.8	8,821,942	2,094	△ 48.8
教育費		63,523,459	1,311	△ 10.7	68,848,467	1,421	8.4	86,198,023	1,779	25.2
災害復旧費		18,669,634	9,948	1208.4	20,489,206	10,917	9.7	10,199,796	5,435	△ 50.2
公債費										
諸支出金		70,780	177	△ 83.9	28,804	72	△ 59.3	112,412	280	290.3
合計		231,744,100	1,411	0.7	250,838,230	1,527	8.2	253,661,671	1,544	1.1

平成7年度			平成17年度			平成22年度		
決算額	指数	増減率	決算額	指数	増減率	決算額	指数	増減率
105,712	3,624	90.9	40,897	1,402	396.1	75,636	2,593	148.5
28,423,437	3,031	△ 36.4	13,617,642	1,452	0.0	16,808,241	1,793	△ 0.8
20,454,893	4,488	26.7	11,810,182	2,592	△ 13.6	13,548,835	2,973	△ 3.0
42,118,040	3,411	△ 28.0	21,938,404	1,777	△ 46.1	14,139,762	1,145	△ 26.6
2,667,411	576	233.0	81,050	18	△ 21.0	95,235	21	△ 27.8
27,597,257	1,839	0.8	9,990,957	666	△ 14.2	6,319,912	421	△ 20.1
3,617,595	1,721	△ 20.5	633,121	301	△ 23.8	920,606	438	△ 18.0
248,009,819	4,045	5.3	130,912,624	2,135	△ 7.2	99,338,411	1,620	△ 13.3
9,671,793	2,296	4.4	6,297,944	1,495	8.6	5,886,654	1,397	△ 37.9
90,656,253	1,871	△ 23.1	58,697,857	1,212	18.4	71,145,122	1,469	26.8
2,389,213	1,273	189.2	1,141,562	608	△ 45.0	1,426,920	760	272.6
2,014,157	5,025	△ 8.6	1,940,181	4,840	286.8	439,562	1,097	34.2
477,725,580	2,908	△ 7.7	257,102,421	1,565	△ 8.1	230,144,896	1,401	△ 4.2

平成26年度			平成27年度			平成28年度		
決算額	指数	増減率	決算額	指数	増減率	決算額	指数	増減率
22,353	766	△ 75.1	26,603	912	19.0	8,178	280	△ 69.3
17,443,435	1,860	40.3	22,046,759	2,351	26.4	36,705,812	3,915	66.5
22,816,522	5,007	17.2	17,139,637	3,761	△ 24.9	20,031,601	4,396	16.9
16,451,178	1,332	44.9	23,338,921	1,890	41.9	20,982,986	1,699	△ 10.1
25,444	5	△ 80.7	735,454	159	2790.5	134,900	29	△ 81.7
6,637,546	442	△ 7.0	6,097,265	406	△ 8.1	6,144,428	409	0.8
2,063,442	982	56.1	1,736,511	826	△ 15.8	1,618,165	770	△ 6.8
99,554,688	1,624	3.3	95,384,854	1,556	△ 4.2	101,645,225	1,658	6.6
9,232,531	2,192	4.7	7,355,635	1,746	△ 20.3	9,209,698	2,186	25.2
100,753,346	2,080	16.9	91,521,314	1,889	△ 9.2	63,575,378	1,312	△ 30.5
9,044,240	4,819	△ 11.3	9,090,711	4,844	0.5	11,299,199	6,020	24.3
40,930	102	△ 63.6	55,433	138	35.4	318,393	794	474.4
284,085,655	1,729	12.0	274,529,097	1,671	△ 3.4	271,673,963	1,654	△ 1.0

1-45表 一般財源の充当額等

区 分	決 算 額						
	20	21	22	23	24	25	26
一 般 財 源 等	1,388,325,178	1,391,342,635	1,420,533,611	1,451,300,942	1,430,193,655	1,447,241,191	1,467,222,778
義 務 的 経 費	677,144,715	679,444,962	689,677,540	692,527,370	686,361,234	682,225,856	689,930,742
人 件 費	377,765,652	373,181,181	365,863,842	367,034,508	355,977,932	346,289,319	345,022,709
扶 助 費	99,505,790	105,129,595	120,180,241	124,853,144	132,011,673	137,591,820	146,962,190
公 債 費	199,873,273	201,134,186	203,633,457	200,639,718	198,371,629	198,344,717	197,945,843
投 資 的 経 費	93,839,646	97,154,612	94,711,243	95,328,242	83,860,444	86,555,389	86,255,556
普通建設事業費	93,613,609	96,927,771	93,547,337	84,798,152	77,605,371	81,846,175	82,201,802
災害復旧事業費	226,037	226,841	1,163,906	10,530,090	6,255,073	4,709,214	4,053,754
失業対策事業費	0	0	0	0	0	0	0
そ の 他 の 経 費	547,456,919	545,493,710	561,472,591	568,854,131	574,800,368	589,997,285	607,588,715
歳 出 合 計	1,318,441,280	1,322,093,284	1,345,861,374	1,356,709,743	1,345,022,046	1,358,778,530	1,383,775,013
翌年度への繰越額	69,883,898	69,249,351	74,672,237	94,591,199	85,171,609	88,462,661	83,447,765

区 分	増 減 額						
	20	21	22	23	24	25	26
一 般 財 源 等	12,857,667	3,017,457	29,190,976	30,767,331	△ 21,107,287	17,047,536	19,981,587
義 務 的 経 費	△ 1,061,348	2,300,247	10,232,578	2,849,830	△ 6,166,136	△ 4,135,378	7,704,886
人 件 費	△ 8,802,868	△ 4,584,471	△ 7,317,339	1,170,666	△ 11,056,576	△ 9,688,613	△ 1,266,610
扶 助 費	4,096,253	5,623,805	15,050,646	4,672,903	7,158,529	5,580,147	9,370,370
公 債 費	3,645,267	1,260,913	2,499,271	△ 2,993,739	△ 2,268,089	△ 26,912	△ 398,874
投 資 的 経 費	△ 776,172	3,314,966	△ 2,443,369	616,999	△ 11,467,798	2,694,945	△ 299,833
普通建設事業費	△ 445,834	3,314,162	△ 3,380,434	△ 8,749,185	△ 7,192,781	4,240,804	355,627
災害復旧事業費	△ 330,338	804	937,065	9,366,184	△ 4,275,017	△ 1,545,859	△ 655,460
失業対策事業費	0	0	0	0	0	0	0
そ の 他 の 経 費	4,849,817	△ 1,963,209	15,978,881	7,381,540	5,946,237	15,196,917	17,591,430
歳 出 合 計	3,012,297	3,652,004	23,768,090	10,848,369	△ 11,687,697	13,756,484	24,996,483
翌年度への繰越額	9,845,370	△ 634,547	5,422,886	19,918,962	△ 9,419,590	3,291,052	△ 5,014,896

		構 成 比								
27	28	20	21	22	23	24	25	26	27	28
1,502,783,652	1,484,222,687	100	100	100	100	100	100	100	100	100
691,516,590	697,876,322	48.8	48.8	48.6	47.7	48.0	47.1	47.0	46.0	47.0
345,871,858	345,653,809	27.2	26.8	25.8	25.3	24.9	23.9	23.5	23.0	23.3
154,290,797	161,298,769	7.2	7.6	8.5	8.6	9.2	9.5	10.0	10.3	10.9
191,353,935	190,923,744	14.4	14.5	14.3	13.8	13.9	13.7	13.5	12.7	12.9
80,258,819	79,766,111	6.8	7.0	6.7	6.6	5.9	6.0	5.9	5.3	5.4
77,211,272	74,920,635	6.7	7.0	6.6	5.8	5.4	5.7	5.6	5.1	5.0
3,047,547	4,845,476	0.0	0.0	0.1	0.7	0.4	0.3	0.3	0.2	0.3
0	0	0.0	0.0	0.0	0.0	0.0	0.0	0.0	0.0	0.0
627,836,115	625,433,758	39.4	39.2	39.5	39.2	40.2	40.8	41.4	41.8	42.1
1,399,611,524	1,403,076,191	95.0	95.0	94.7	93.5	94.0	93.9	94.3	93.1	94.5
103,172,128	81,146,496	5.0	5.0	5.3	6.5	6.0	6.1	5.7	6.9	5.5

		增 減 率								
27	28	20	21	22	23	24	25	26	27	28
35,560,874	△ 18,560,965	0.9	0.2	2.1	2.2	△ 1.5	1.2	1.4	2.4	△ 1.2
1,585,848	6,359,732	△ 0.2	0.3	1.5	0.4	△ 0.9	△ 0.6	1.1	0.2	0.9
849,149	△ 218,049	△ 2.3	△ 1.2	△ 2.0	0.3	△ 3.0	△ 2.7	△ 0.4	0.2	△ 0.1
7,328,607	7,007,972	4.3	5.7	14.3	3.9	5.7	4.2	6.8	5.0	4.5
△ 6,591,908	△ 430,191	1.9	0.6	1.2	△ 1.5	△ 1.1	△ 0.0	△ 0.2	△ 3.3	△ 0.2
△ 5,996,737	△ 492,708	△ 0.8	3.5	△ 2.5	0.7	△ 12.0	3.2	△ 0.3	△ 7.0	△ 0.6
△ 4,990,530	△ 2,290,637	△ 0.5	3.5	△ 3.5	△ 9.4	△ 8.5	5.5	0.4	△ 6.1	△ 3.0
△ 1,006,207	1,797,929	△ 59.4	0.4	413.1	804.7	△ 40.6	△ 24.7	△ 13.9	△ 24.8	59.0
0	0									
20,247,400	△ 2,402,357	0.9	△ 0.4	2.9	1.3	1.0	2.6	3.0	3.3	△ 0.4
15,836,511	3,464,667	0.2	0.3	1.8	0.8	△ 0.9	1.0	1.8	1.1	0.2
19,724,363	△ 22,025,632	16.4	△ 0.9	7.8	26.7	△ 10.0	3.9	△ 5.7	23.6	△ 21.3

1-46表 性質別経費臨時・経常の状況

区 分	平成 28			
	決 算 額 (A)	左のうち臨時的なもの (B)		差引経常的なもの (A) - (B)
		特 定 財 源	一 般 財 源 等	
1. 人 件 費 (a)	374,654,079	1,587,629	3,825,133	369,241,317
2. 物 件 費	333,561,158	13,241,642	27,730,113	292,589,403
3. 維 持 補 修 費	22,279,461	47,398	189,704	22,042,359
4. 扶 助 費	511,878,804	21,104,484	2,016,486	488,757,834
5. 補 助 費 等	153,341,552	12,077,166	36,446,430	104,817,956
(1) 一部事務組合に対するもの	35,876,695	371,201	3,739,727	31,765,767
(2) (1) 以外 の も の	117,464,857	11,705,965	32,706,703	73,052,189
6. 公 債 費	193,506,805	527,634	1,322,513	191,656,658
(1) 元 利 償 還 金	193,503,605	527,634	1,322,513	191,653,458
(2) 一 時 借 入 金 利 子	3,200			3,200
7. 積 立 金	47,856,455	15,864,610	31,991,845	
8. 投資及び出資金・貸付金	56,092,664	11,466,118	5,665,583	38,960,963
9. 繰 出 金	203,411,603	415,209	31,200,730	171,795,664
10. 前年度繰上充用金				
計 (1~10)	1,896,582,581	76,331,890	140,388,537	1,679,862,154
11. 投資的経費	271,673,963	191,907,852	79,766,111	
うち人件費 (b)	10,828,266	55,660	10,772,606	
(1) 普通建設事業費	260,374,764	185,454,129	74,920,635	
単 独 事 業 費	173,678,991	107,726,925	65,952,066	
(2) 災害復旧事業費	11,299,199	6,453,723	4,845,476	
(3) 失業対策事業費				
歳 出 合 計	2,168,256,544	268,239,742	220,154,648	1,679,862,154
うち人件費 (a) + (b)	385,482,345	1,643,289	14,597,739	369,241,317
歳 出 構 成 比 (%)	100	12.4	10.2	77.5

(注) (1)単独事業費には、同級他団体執行事業負担金及び受託事業費(単独分)が含まれる。

年 度					平 成 27 年 度				
左 の 内 訳		決算額 構成比 (%)	決算額 増減率 (%)	経常収 支比率 (%)	決 算 額	左 の うち 経 常 一般財源等	決算額 構成比 (%)	経常収 支比率 (%)	
特 定 財 源	一 般 財 源 等								
27,412,641	341,828,676	17.3	△ 0.3	26.8	375,890,028	342,252,915	17.5	26.4	
61,531,250	231,058,153	15.4	0.5	18.1	331,801,024	229,467,761	15.5	17.7	
2,508,146	19,534,213	1.0	2.4	1.5	21,765,670	19,415,984	1.0	1.5	
329,475,551	159,282,283	23.6	7.5	12.5	476,066,436	153,720,770	22.2	11.9	
7,380,578	97,437,378	7.1	△ 3.8	7.6	159,436,933	96,217,192	7.4	7.4	
13,617	31,752,150	1.7	0.2	2.5	35,790,510	32,485,321	1.7	2.5	
7,366,961	65,685,228	5.4	△ 5.0	5.1	123,646,423	63,731,871	5.8	4.9	
2,055,427	189,601,231	8.9	△ 0.3	14.8	194,157,984	190,794,033	9.1	14.7	
2,055,427	189,598,031	8.9	△ 0.3	14.8	194,148,153	190,784,202	9.1	14.7	
	3,200	0.0	△ 67.4	0.0	9,831	9,831	0.0	0.0	
		2.2	△ 10.1		53,242,875		2.5		
37,933,158	1,027,805	2.6	3.8	0.1	54,041,336	1,114,601	2.5	0.1	
28,643,860	143,151,804	9.4	1.0	11.2	201,307,410	139,341,201	9.4	10.8	
496,940,611	1,182,921,543	87.5	1.5	92.6	1,867,709,696	1,172,324,457	87.2	90.6	
		12.5	△ 1.0		274,529,097		12.8		
		0.5	△ 2.0		11,053,417		0.5		
		12.0	△ 1.9		265,438,386		12.4		
		8.0	7.6		161,445,572		7.5		
		0.5	24.3		9,090,711		0.4		
496,940,611	1,182,921,543	100	1.2	92.6	2,142,238,793	1,172,324,457	100	90.6	
27,412,641	341,828,676	17.8	△0.4	26.8	386,943,445	342,252,915	18.1	26.4	
22.9	54.6				100	54.7			

1-47表 用地取得費の状況

区 分	決 算 額	財 源 内 訳						(参 考) 決 算 額 の うち 補 償 金
		国 支 出	県 金	分 担 金 ・ 寄 附 金	地 方 債	そ の 他 の 特 定 財 源	一 般 財 源	
市 計	小 学 校	675,721			435,999	43,042	196,680	110
	中 学 校	2,226,704			2,067,723	4,400	154,581	455
	社 会 福 祉 施 設	189,924			2,100		187,824	
	道 路 ・ 橋 り ょ う	4,145,720	747,379	20,963	2,241,003	197,147	939,228	1,347,644
	街 路	4,764,069	1,377,404		1,855,000	135,450	1,396,215	1,724,779
	公 営 住 宅	6,062					6,062	
	清 掃 施 設							
	そ の 他	12,120,565	821,510	36,259	6,025,216	1,029,373	4,208,207	359,963
合 計	24,128,765	2,946,293	57,222	12,627,041	1,409,412	7,088,797	3,432,951	
町 村 計	小 学 校							
	中 学 校	16,414					16,414	45
	社 会 福 祉 施 設							
	道 路 ・ 橋 り ょ う	370,431	111,390		69,018	10,737	179,286	90,659
	街 路							
	公 営 住 宅	42,500	21,500		18,800		2,200	
	清 掃 施 設							
そ の 他	116,656				82,138	34,518		
合 計	546,001	132,890		87,818	92,875	232,418	90,704	
県 計	小 学 校	675,721			435,999	43,042	196,680	110
	中 学 校	2,243,118			2,067,723	4,400	170,995	500
	社 会 福 祉 施 設	189,924			2,100		187,824	
	道 路 ・ 橋 り ょ う	4,516,151	858,769	20,963	2,310,021	207,884	1,118,514	1,438,303
	街 路	4,764,069	1,377,404		1,855,000	135,450	1,396,215	1,724,779
	公 営 住 宅	48,562	21,500		18,800		8,262	
	清 掃 施 設							
	そ の 他	12,237,221	821,510	36,259	6,025,216	1,111,511	4,242,725	359,963
合 計	24,674,766	3,079,183	57,222	12,714,859	1,502,287	7,321,215	3,523,655	

1-48表 道路交通安全対策施設等の設置状況

区分	交通安全施設設置等						交通安全施設補修費			その他		合計
	歩道・橋	さく	踏切	救急車	その他	小計	道反射鏡路等	その他	小計	交通機関安全等	人件費	
市	1,765,834	116,388	4,337	433,725	1,421,151	3,741,435	286,022	489,902	775,924	2,091,013	1,314,780	7,923,152
町村	68,971	22,122			70,609	161,702	15,527	11,480	27,007	21,450	1,316	211,475
計	1,834,805	138,510	4,337	433,725	1,491,760	3,903,137	301,549	501,382	802,931	2,112,463	1,316,096	8,134,627

1-49表 地方公営企業等に対する繰出の状況（繰出先別内訳）

区分	平成28年度		平成27年度		比較			
	決算額	構成比	決算額	構成比	増減額	増減率	前年度増減率	
法適用の公営企業	上水道事業	7,883,176	3.3	6,903,339	2.9	979,837	14.2	△ 6.0
	ガス事業	1,684	0.0	6,989	0.0	△ 5,305	△ 75.9	△ 0.4
	簡易水道事業	320,451	0.1	321,535	0.1	△ 1,084	△ 0.3	11.2
	病院事業	17,060,591	7.0	18,481,003	7.7	△ 1,420,412	△ 7.7	△ 2.9
	市場事業	228,736	0.1	252,500	0.1	△ 23,764	△ 9.4	△ 23.7
	観光施設事業							
	下水道事業	13,248,973	5.5	14,040,858	5.8	△ 791,885	△ 5.6	8.2
	その他の事業							
小計	38,743,611	16.0	40,006,224	16.6	△ 1,262,613	△ 3.2	0.1	
法非適用の公営企業	簡易水道事業							
	市場事業	646,874	0.3	432,729	0.2	214,145	49.5	△ 13.5
	観光施設事業	518,263	0.2	673,081	0.3	△ 154,818	△ 23.0	1.7
	宅地造成事業	2,275,158	0.9	2,054,713	0.9	220,445	10.7	0.4
	介護サービス事業	994,138	0.4	1,369,230	0.6	△ 375,092	△ 27.4	3.9
	下水道事業	29,581,845	12.2	29,101,339	12.1	480,506	1.7	△ 1.9
	その他の事業	168,651	0.1	200,009	0.1	△ 31,358	△ 15.7	△ 8.3
	小計	34,184,929	14.1	33,831,101	14	353,828	1.0	△ 1.7
国民健康保険事業会計	54,179,528	22.4	57,058,286	23.6	△ 2,878,758	△ 5.0	17.0	
後期高齢者医療事業会計	55,013,697	22.7	52,320,480	21.7	2,693,217	5.1	6.8	
介護保険事業会計	59,806,226	24.7	57,931,168	24	1,875,058	3.2	6.3	
その他の事業会計	145,587	0.1	128,423	0.1	17,164	13.4	皆増	
合計	242,073,578	100	241,275,682	100	797,896	0.3	6.5	
基金								
財産区	81,636	0.0	37,952	0.0	43,684	115.1	△ 40.0	
総計	242,155,214	100	241,313,634	100	841,580	0.3	6.5	

1-50表 地方公営企業等に対する繰出・繰入の状況（繰出目的別内訳）

区 分		運 転 資 金	事 務 費	建 設 費	公 債 費	赤 字	そ の 他	繰 入 金
		繰 出	繰 出	繰 出	財 源 繰 出	補 て ん 財 源 繰 出	繰 出	
法 適 用 の 公 営 企 業	上 水 道 事 業	284,062	1,800,834	1,097,067	1,509,053	1,486,366	1,705,794	
	ガ ス 事 業		1,684					
	簡 易 水 道 事 業		195,848	1,662	88,325		34,616	
	病 院 事 業	957,698	10,768,149	142,754	3,863,257	407,595	921,138	
	市 場 事 業		96,869	12,636	119,231			
	観 光 施 設 事 業							
	下 水 道 事 業		6,351,157	783,022	5,553,381		561,413	34,540
そ の 他 の 事 業								
	小 計	1,241,760	19,214,541	2,037,141	11,133,247	1,893,961	3,222,961	34,540
法 非 適 用 の 公 営 企 業	簡 易 水 道 事 業							
	市 場 事 業		437,132	132,515	77,227			
	観 光 施 設 事 業		419,730	12,093	86,440			
	宅 地 造 成 事 業		131	1,262,336	1,012,638		53	5,990
	下 水 道 事 業	540,458	3,830,363	3,405,968	20,702,830	16,530	1,085,696	28,326
	そ の 他 の 事 業		73,244	12,345	819,747	238,247	19,206	297,466
	小 計	540,458	4,760,600	4,825,257	22,698,882	254,777	1,104,955	331,782
国民健康保険事業会計		400,000	9,636,631			12,006,421	32,136,476	306,331
後期高齢者医療事業会計		353	44,963,969			10,845	10,038,530	37,045
介護保険事業会計		1,138,125	49,455,853			61,738	9,150,510	822,813
そ の 他 の 事 業 会 計						145,587		58
合 計		3,320,696	128,031,594	6,862,398	33,832,129	14,373,329	55,653,432	1,532,569
基 金							81,636	57,337,284
財 産 区								
総 計		3,320,696	128,031,594	6,862,398	33,832,129	14,373,329	55,735,068	58,869,853
構 成 比		1.4	52.9	2.8	14.0	5.9	23.0	-

1-5-1表 積立金の状況

(その1) 増減の状況

区分	平成28年度						平成27年度			
	積立金		積立金取崩額		純積立金 (A)-(B)	積立金(C)	積立金取崩額 (D)	純積立金 (C)-(D)		
	市	町	村	市					町	村
歳出決算積立金	41,822,514	6,033,941	47,856,455	51,089,715	4,576,477	55,666,192	△ 7,809,737	53,242,875	47,415,625	5,827,250
財政調整基金積立金	16,103,285	2,676,949	18,780,234	29,083,715	1,988,739	31,072,454	△ 12,292,220	17,502,036	23,330,257	△ 5,828,221
減債基金積立金	2,582,197	85,666	2,667,863	1,513,457	29,064	1,542,521	1,125,342	2,938,913	1,367,207	1,571,706
その他特定目的基金積立金	23,137,032	3,271,326	26,408,358	20,492,543	2,558,674	23,051,217	3,357,141	32,801,926	22,718,161	10,083,765
歳計剰余金処分積立金	18,684,856	475,202	19,160,058				19,160,058	18,259,140	0	18,259,140
合 計	60,507,370	6,509,143	67,016,513	51,089,715	4,576,477	55,666,192	11,350,321	71,502,015	47,415,625	24,086,390

(その2) 現在高の状況

区分	平成28年度			平成27年度			比		
	市	町	村	市	町	村	増減額	増減率	前年度増減率
財政調整基金積立金	198,335,753	19,067,202	217,402,955	210,538,153			6,864,802	3.3	6.3
減債基金積立金	16,579,493	1,334,798	17,914,291	16,788,949			1,125,342	6.7	7.5
その他特定目的基金積立金	169,749,337	11,362,044	181,111,381	177,751,204			3,360,177	1.9	6.0
合 計	384,664,583	31,764,044	416,428,627	405,078,306			11,350,321	2.8	6.2

(その3) 現在高の推移

区分	総額			財政調整基金			減債基金			その他特定目的基金		
	現在高	増減率	現在高	増減率	現在高	増減率	現在高	増減率	現在高	増減率	現在高	増減率
元	278,045,970	26.1	151,860,115	13.1	20,152,682	205.1	106,033,173	33.3				
2	319,239,962	14.8	170,811,587	12.5	31,323,818	55.4	117,104,557	10.4				
3	338,744,672	6.1	169,000,285	△ 1.1	36,909,756	17.8	132,834,631	13.4				
4	329,998,932	△ 2.6	150,434,839	△ 11.0	40,041,976	8.5	139,522,117	5.0				
5	312,429,941	△ 5.3	135,783,568	△ 9.7	38,382,713	△ 4.1	138,263,660	△ 0.9				
6	311,954,443	△ 0.2	132,790,082	△ 2.2	36,406,777	△ 5.1	142,757,584	3.3				
7	290,611,788	△ 6.8	121,376,662	△ 8.6	32,439,551	△ 10.9	136,795,575	△ 4.2				
8	284,453,385	△ 2.1	118,371,986	△ 2.5	31,306,991	△ 3.5	134,774,408	△ 1.5				
9	274,642,330	△ 3.4	117,621,414	△ 0.6	28,113,659	△ 10.2	128,907,257	△ 4.4				
10	260,592,834	△ 5.1	110,468,987	△ 6.1	26,119,857	△ 7.1	124,003,990	△ 3.8				
11	292,317,282	12.2	110,433,053	0.0	26,293,700	0.7	155,590,529	25.5				
12	271,992,403	△ 7.0	121,361,736	9.9	24,897,677	△ 5.3	125,732,990	△ 19.2				
13	273,348,391	0.5	130,880,815	7.8	24,122,178	△ 3.1	118,345,398	△ 5.9				
14	267,595,427	△ 2.1	130,915,161	0.0	21,918,659	△ 9.1	114,761,607	△ 3.0				
15	257,470,311	△ 5.8	125,749,797	△ 3.9	20,944,876	△ 13.2	110,775,638	△ 6.4				
16	228,296,505	△ 11.3	111,208,887	△ 11.6	15,231,610	△ 27.3	101,856,008	△ 8.1				
17	222,642,541	△ 2.5	110,910,763	△ 0.3	13,907,422	△ 8.7	97,824,356	△ 4.0				
18	238,162,517	7.0	116,963,851	5.5	14,218,361	2.2	106,980,305	9.4				
19	234,446,471	△ 1.6	113,690,667	△ 2.8	13,655,758	△ 4.0	107,100,046	0.1				
20	232,933,993	△ 0.6	113,786,643	0.1	12,168,354	△ 10.9	106,978,996	△ 0.1				
21	232,711,508	△ 0.1	112,132,165	△ 1.5	11,105,390	△ 8.7	109,473,953	2.3				
22	263,475,432	13.2	136,462,934	21.7	12,520,254	12.7	114,492,244	4.6				
23	289,711,392	10.0	158,937,674	16.5	12,862,531	2.7	117,911,187	3.0				
24	320,056,507	10.5	174,826,966	10.0	13,505,287	5.0	131,724,254	11.7				
25	358,195,308	11.9	197,484,330	13.0	14,731,306	9.1	145,979,672	10.8				
26	381,392,003	6.5	198,109,695	0.3	15,617,244	6.0	167,665,064	14.9				
27	405,078,306	6.2	210,538,153	6.3	16,788,949	7.5	177,751,204	6.0				
28	416,428,627	2.8	217,402,955	3.3	17,914,291	6.7	181,111,381	1.9				

1-52表 基金の管理状況

区 分		積 立 基 金		
		1 財 政 調 整 基 金	2 減 債 基 金	3 その他特定目的基金
平成 28 年 度 残 高 A		217,402,955	17,914,291	181,111,381
A の 管 理 状 況	現 金 ・ 預 金	195,895,937	13,936,542	145,115,775
	信 託			
	有 価 証 券	21,507,018	3,977,749	27,593,606
	出 資 金			
	土 地			
	そ の 他			8,402,000

定 額 運 用 基 金			
合 計 (1～3)	4 土 地 開 発 基 金	5 そ の 他 定 額 運 用 基 金	合 計 (4～5)
416,428,627	33,844,691	3,299,703	37,144,394
354,948,254	11,502,909	1,448,932	12,951,841
53,078,373	551,945	35,767	587,712
	15,335,260		15,335,260
8,402,000	6,454,577	1,815,004	8,269,581

1-53表 地方債現在高の状況（その1）増減状況

区 分	市 計			町
	平成28年度	平成27年度	増減率	平成28年度
1. 公 共 事 業 等 債	107,339,595	117,655,680	△ 8.8	4,528,334
2. 公 営 住 宅 建 設 事 業 債	15,324,042	15,225,761	0.6	79,453
3. 災 害 復 旧 事 業 債	1,123,586	935,024	20.2	128,830
4. (旧) 緊 急 防 災 ・ 減 災 事 業 債	23,621,309	27,793,268	△ 15.0	976,221
5. 全 国 防 災 事 業 債	30,329,559	28,707,365	5.7	487,868
6. 教 育 ・ 福 祉 施 設 等 整 備 事 業 債	266,697,020	261,453,053	2.0	7,895,194
7. 一 般 単 独 事 業 債	566,348,896	554,494,424	2.1	12,957,896
8. 辺 地 対 策 事 業 債	69,730	94,235	△ 26.0	84,290
9. 過 疎 対 策 事 業 債	3,828,368	3,894,142	△ 1.7	2,235,583
10. 公 共 用 地 先 行 取 得 等 事 業 債	6,784,318	7,672,143	△ 11.6	0
11. 行 政 改 革 推 進 債	25,372,642	24,125,711	5.2	0
12. 厚 生 福 祉 施 設 整 備 事 業 債	3,558,432	5,404,230	△ 34.2	82,054
13. 地 域 財 政 特 例 対 策 債				
14. 退 職 手 当 債 (~ 平 成 17 年 度 分)				
15. 退 職 手 当 債 (平 成 18 年 度 分 ~)	15,882,205	17,836,928	△ 11.0	0
16. 国 の 予 算 貸 付 ・ 政 府 関 係 機 関 貸 付 債	411,960	450,184	△ 8.5	0
17. 地 域 改 善 対 策 特 定 事 業 債				
18. 財 源 対 策 債	56,623,601	43,165,272	31.2	2,255,604
19. 減 収 補 て ん 債 (昭 和 57 ・ 61, 平 成 5 ~ 7 ・ 9 ~ 25 年 度 分)	9,827,275	10,821,690	△ 9.2	64,932
20. 臨 時 財 政 特 例 債	49,766	143,873	△ 65.4	3,168
21. 公 共 事 業 等 臨 時 特 例 債				
22. 減 税 補 て ん 債	56,200,087	64,898,745	△ 13.4	1,148,906
23. 臨 時 税 収 補 て ん 債	2,137,001	4,148,927	△ 48.5	76,457
24. 臨 時 財 政 対 策 債	750,528,156	736,148,091	2.0	42,795,259
25. 調 整 債 (昭 和 60 ・ 61 ・ 62 ・ 63 年 度 分)	0	0	0.0	0
26. 減 収 補 て ん 債 特 例 分 (昭 和 50 ・ 平 成 14 ・ 19 ~ 25 年 度 分)	11,672,060	11,617,124	0.5	0
27. 都 道 府 県 貸 付 金	8,484,806	8,170,346	3.8	48,031
28. そ の 他	63,173,946	65,285,171	△ 3.2	5,479,028
合 計	2,025,388,360	2,010,141,387	0.8	81,327,108

村 計		県 計						
平成27年度	増減率	平成28年度		平成27年度		比 較		
		現在高	構成比	現在高	構成比	増減額	増減率	前年度増減率
4,633,406	△ 2.3	111,867,929	5.3	122,289,086	5.8	△ 10,421,157	△ 8.5	2.8
77,301	2.8	15,403,495	0.7	15,303,062	0.7	100,433	0.7	△ 8.6
130,138	△ 1.0	1,252,416	0.1	1,065,162	0.1	187,254	17.6	△ 9.5
778,335	25.4	24,597,530	1.2	28,571,603	1.4	△ 3,974,073	△ 13.9	△ 7.4
370,200	31.8	30,817,427	1.5	29,077,565	1.4	1,739,862	6.0	83.0
8,293,436	△ 4.8	274,592,214	13.0	269,746,489	12.9	4,845,725	1.8	△ 0.3
13,171,919	△ 1.6	579,306,792	27.5	567,666,343	27.1	11,640,449	2.1	0.4
99,065	△ 14.9	154,020	0.0	193,300	0.0	△ 39,280	△ 20.3	△ 28.7
1,968,498	13.6	6,063,951	0.3	5,862,640	0.3	201,311	3.4	2.5
0	0.0	6,784,318	0.3	7,672,143	0.4	△ 887,825	△ 11.6	△ 13.3
10,821	皆減	25,372,642	1.2	24,136,532	1.2	1,236,110	5.1	6.2
112,717	△ 27.2	3,640,486	0.2	5,516,947	0.3	△ 1,876,461	△ 34.0	△ 30.8
0	0.0	15,882,205	0.8	17,836,928	0.9	△ 1,954,723	△ 11.0	2.5
0	0.0	411,960	0.0	450,184	0.0	△ 38,224	△ 8.5	△ 11.5
1,896,502	18.9	58,879,205	2.8	45,061,774	2.2	13,817,431	30.7	5.1
82,159	△ 21.0	9,892,207	0.5	10,903,849	0.5	△ 1,011,642	△ 9.3	△ 9.6
10,786	△ 70.6	52,934	0.0	154,659	0.0	△ 101,725	△ 65.8	△ 45.5
1,389,435	△ 17.3	57,348,993	2.7	66,288,180	3.2	△ 8,939,187	△ 13.5	△ 11.8
160,799	△ 52.5	2,213,458	0.1	4,309,726	0.2	△ 2,096,268	△ 48.6	△ 32.3
42,791,027	0.0	793,323,415	37.7	778,939,118	37.2	14,384,297	1.8	3.6
0	0.0	0	0.0	0	0.0	0	0.0	0.0
0	0.0	11,672,060	0.6	11,617,124	0.6	54,936	0.5	△ 5.9
98,119	△ 51.0	8,532,837	0.4	8,268,465	0.4	264,372	3.2	3.2
5,906,075	△ 7.2	68,652,974	3.3	71,191,246	3.4	△ 2,538,272	△ 3.6	△ 4.7
81,980,738	△ 0.8	2,106,715,468	100	2,092,122,125	100	14,593,343	0.7	1.2

1-53表 (その2) 借入先別内訳

区 分	市 計		町 村 計	
	現 在 高	構 成 比	現 在 高	構 成 比
財 政 融 資 資 金	733,315,157	36.2	48,403,410	59.5
うち旧資金運用部資金	34,197,804	1.7	2,318,285	2.9
旧 郵 政 公 社 資 金	68,508,718	3.4	3,287,267	4.0
旧 郵 便 貯 金 資 金	18,498,469	0.9	504,704	0.6
旧簡易生命保険資金	50,010,249	2.5	2,782,563	3.4
地 方 公 共 団 体 金 融 機 構	285,366,482	14.1	16,433,077	20.2
うち旧公営企業金融公庫資金	65,125,287	3.2	5,121,591	6.3
国の予算貸付・政府関係機関貸付 (公営企業金融公庫を除く)	411,960	0.0		
ゆ う ち よ 銀 行	10,646,880	0.5		
市 中 銀 行	251,887,859	12.4	5,063,626	6.2
そ の 他 の 金 融 機 関	162,085,375	8.0	7,136,238	8.8
か ん ぼ 生 命 保 険	22,228,029	1.1		
保 険 会 社 等	271,015	0.0		
交 付 公 債				
市 場 公 募 債	454,395,399	22.4		
共 済 等	20,919,479	1.0	955,459	1.2
政 府 保 証 付 外 債				
そ の 他	15,352,007	0.8	48,031	0.1
合 計	2,025,388,360	100	81,327,108	100

1-53表 (その3) 利率別内訳

区 分	市 計		町 村 計		県 計	
	現 在 高	構 成 比	現 在 高	構 成 比	現 在 高	構 成 比
1. 0%以下	1,330,076,835	65.7	52,290,428	64.3	1,382,367,263	65.6
1. 0%超 ~ 2. 0%以下	643,356,887	31.8	24,404,113	30.0	667,761,000	31.7
2. 0%超 ~ 3. 0%以下	30,338,604	1.5	2,313,782	2.8	32,652,386	1.5
3. 0%超 ~ 4. 0%以下	13,668,618	0.7	1,443,112	1.8	15,111,730	0.7
4. 0%超 ~ 5. 0%以下	7,227,421	0.4	865,728	1.1	8,093,149	0.4
5. 0%超	719,995	0.0	9,945	0.0	729,940	0.0
合 計	2,025,388,360	100	81,327,108	100	2,106,715,468	100

県 計						
平成28年度		平成27年度		比 較		
現 在 高	構成比	現 在 高	構成比	増 減 額	増減率	前年度増減率
781,718,567	37.1	797,115,121	38.1	△ 15,396,554	△ 1.9	△ 0.3
36,516,089	1.7	50,739,779	2.4	△ 14,223,690	△ 28.0	△ 26.1
71,795,985	3.4	87,242,123	4.2	△ 15,446,138	△ 17.7	△ 15.5
19,003,173	0.9	22,722,924	1.1	△ 3,719,751	△ 16.4	△ 14.1
52,792,812	2.5	64,519,199	3.1	△ 11,726,387	△ 18.2	△ 16.0
301,799,559	14.3	289,503,316	13.8	12,296,243	4.2	12.5
70,246,878	3.3	71,774,837	3.4	△ 1,527,959	△ 2.1	△ 6.8
411,960	0.0	450,184	0.0	△ 38,224	△ 8.5	△ 11.5
10,646,880	0.5	80,360	0.0	10,566,520	13,149.0	41.3
256,951,485	12.2	241,479,684	11.5	15,471,801	6.4	4.0
169,221,613	8.0	167,661,779	8.0	1,559,834	0.9	8.3
22,228,029	1.1	18,398,226	0.9	3,829,803	20.8	41.4
271,015	0.0	398,665	0.0	△ 127,650	△ 32.0	△ 27.0
454,395,399	21.6	452,642,341	21.6	1,753,058	0.4	△ 3.4
21,874,938	1.0	21,666,460	1.0	208,478	1.0	1.5
15,400,038	0.7	15,483,866	0.7	△ 83,828	△ 0.5	0.1
2,106,715,468	100	2,092,122,125	100	14,593,343	0.7	1.2

1-53表 (その4) 地方債現在高の推移

区 分	市 計		町 村 計		県 計	
	現 在 高	対前年度増減率	現 在 高	対前年度増減率	現 在 高	対前年度増減率
15	1,746,906,163	6.9	207,086,821	△ 3.7	1,953,992,984	5.7
16	1,806,503,817	3.4	196,095,922	△ 5.3	2,002,599,739	2.5
17	1,921,207,323	6.3	105,460,480	△ 46.2	2,026,667,803	1.2
18	1,920,875,849	0.0	105,181,554	△ 0.3	2,026,057,403	0.0
19	1,923,497,063	0.1	103,112,770	△ 2.0	2,026,609,833	0.0
20	1,896,406,824	△ 1.4	100,641,449	△ 2.4	1,997,048,273	△ 1.5
21	1,908,130,675	0.6	89,045,075	△ 11.5	1,997,175,750	0.0
22	1,923,280,345	0.8	89,114,858	0.1	2,012,395,203	0.8
23	1,914,866,741	△ 0.4	89,094,384	0.0	2,003,961,125	△ 0.4
24	1,950,141,589	1.8	77,529,982	△ 13.0	2,027,671,571	1.2
25	1,963,946,449	0.7	80,007,431	3.2	2,043,953,880	0.8
26	1,986,297,707	1.1	80,241,763	0.3	2,066,539,470	1.1
27	2,010,141,387	1.2	81,980,738	2.2	2,092,122,125	1.2
28	2,025,388,360	0.8	81,327,108	△ 0.8	2,106,715,468	0.7

1-54表 債務負担行為の状況

区 分		債 務 負 担 行 為 額 限 度	平成28年度 支出額 A	A の 構 成 比 (%)
1. 物件の購入等に係るもの		337,241,138	41,137,786	37.4
2. 債務保証、損失補償に係るもの		14,391,822,748	278,856	0.3
3. そ の 他		570,028,041	67,545,611	61.3
合 計		15,299,091,927	108,962,253	99.0
4. その他の実質的な債務負担に係るもの（うち公社・協会等で公共用地として保有しているものを含む）		1,187,379	1,152,180	1.0
再 計		15,300,279,306	110,114,433	100
再内 計 の訳	市	15,288,404,629	109,059,873	99.0
	町 村	11,874,677	1,054,560	1.0

1-55表 債務負担行為額の推移（翌年度以降支出予定額）

区 分	支 出 予 定 額						
	22	23	24	25	26	27	28
1. 物件の購入等に係るもの	191,571,938	175,415,545	155,733,689	146,461,037	136,153,907	149,149,808	125,682,722
2. 債務保証又は損失補償に係るもの	6,456,988	6,091,496	6,082,500	6,075,000	6,080,853	6,087,833	6,477,897
3. そ の 他	242,280,358	253,950,424	244,081,651	256,305,727	250,589,769	301,074,165	311,866,319
合 計	440,309,284	435,457,465	405,897,840	408,841,764	392,824,529	456,311,806	444,026,938

(注) 「2.債務保証又は損失補償に係るもの」には、履行すべき額の確定したものを計上している。

「3.その他」には、実質的な債務負担に係るものを含む。

構 成 比							增 減 率						
22	23	24	25	26	27	28	22	23	24	25	26	27	28
43.5	40.3	38.4	35.8	34.7	32.7	28.3	0.8	△ 8.4	△ 11.2	△ 6.0	△ 7.0	9.5	△ 15.7
1.5	1.4	1.5	1.5	1.5	1.3	1.5	5,351.2	△ 5.7	△ 0.1	△ 0.1	0.1	0.1	6.4
55.0	58.3	60.1	62.7	63.8	66.0	70.2	15.0	4.8	△ 3.9	5.0	△ 2.2	20.1	3.6
100	100	100	100	100	100	100	9.9	△ 1.1	△ 6.8	0.7	△ 3.9	16.2	△ 2.7

1-56表 施設管理費の状況

区 分	市 計					町	
	人 件 費	物 件 費	維 補 修 持 費	そ の 他	計	人 件 費	物 件 費
1. 公 園	2,010,600	8,424,888	3,789,149	133,543	14,358,180	32,414	247,067
2. 公 営 住 宅	785,120	1,538,621	991,124	22,856	3,337,721	32,443	14,675
3. し尿処理施設	648,036	3,025,803	299,789	8,320	3,981,948	13,692	51,066
4. ごみ処理施設	3,899,055	26,452,797	1,576,289	69,953	31,998,094	55,021	249,305
5. 保 育 所	36,294,603	9,800,652	361,424	7,054,610	53,511,289	1,240,221	390,177
6. 養護老人ホーム	130	152,018	2,700	333,410	488,258		
7. 児 童 遊 園	11,545	36,385	5,440	3,141	56,511		13
8. 老人福祉センター	117,639	1,590,970	32,190	8,543	1,749,342	12,152	48,053
9. 老 人 憩 の 家	51,383	208,437	16,487	3,140	279,447		3,043
10. 幼 稚 園	3,581,849	1,007,605	137,512	118,318	4,845,284	186,769	49,953
11. 本 庁 舎	956,850	5,603,606	286,146	174,017	7,020,619	44,025	365,010
12. 支 所 ・ 出 張 所	2,660,969	746,547	28,806	104,140	3,540,462		3,943
13. 児 童 館	1,156,508	917,168	31,678	9,217	2,114,571	30	33,940
14. 公会堂・市民会館	554,278	4,185,415	172,092	172,140	5,083,925	121,107	192,371
15. 公 民 館	3,477,759	3,224,982	225,028	68,414	6,996,183	118,870	125,998
16. 図 書 館	4,014,502	3,780,091	65,763	41,749	7,902,105	29,344	38,958
17. 博 物 館	963,308	569,825	53,853	9,219	1,596,205	8,484	12,774
合 計	61,184,134	71,265,810	8,075,470	8,334,730	148,860,144	1,894,572	1,826,346

村 計				県 計				
維 補	修 持 費	そ の 他	計	人 件 費	物 件 費	維 補 修 持 費	そ の 他	計
	2,778	2,761	285,020	2,043,014	8,671,955	3,791,927	136,304	14,643,200
	8,142	4,388	59,648	817,563	1,553,296	999,266	27,244	3,397,369
	14,106	296	79,160	661,728	3,076,869	313,895	8,616	4,061,108
	76	301	304,703	3,954,076	26,702,102	1,576,365	70,254	32,302,797
	8,702	247,593	1,886,693	37,534,824	10,190,829	370,126	7,302,203	55,397,982
				130	152,018	2,700	333,410	488,258
		42	55	11,545	36,398	5,440	3,183	56,566
	1,930	113	62,248	129,791	1,639,023	34,120	8,656	1,811,590
		48	3,091	51,383	211,480	16,487	3,188	282,538
	5,278	1,358	243,358	3,768,618	1,057,558	142,790	119,676	5,088,642
	25,518	26,049	460,602	1,000,875	5,968,616	311,664	200,066	7,481,221
			3,943	2,660,969	750,490	28,806	104,140	3,544,405
	8,684	364	43,018	1,156,538	951,108	40,362	9,581	2,157,589
	9,198	1,224	323,900	675,385	4,377,786	181,290	173,364	5,407,825
	6,258	9,884	261,010	3,596,629	3,350,980	231,286	78,298	7,257,193
	2,032	91	70,425	4,043,846	3,819,049	67,795	41,840	7,972,530
	86	47	21,391	971,792	582,599	53,939	9,266	1,617,596
	92,788	294,559	4,108,265	63,078,706	73,092,156	8,168,258	8,629,289	152,968,409

第2節 一部事務組合等の決算の状況

2-1表 一部事務組合等決算収支の状況

区 分	団 体 数	1 歳入総額	2 歳出総額
平成 28 年 度	30	78,580,955	75,544,866
平成 27 年 度	30	77,554,103	74,564,722

2-2表 一部事務組合等地方債現在高の状況

区 分	公共事業等債	一般単独事業債	一般廃棄物処理事業債
平成 27 年 度 末 現 在 高		8,861,099	5,634,907
平成 28 年 度 発 行 高		3,911,900	1,807,300
平成 28 年 度 末 現 在 高		11,375,059	6,352,571

2-3表 一部事務組合等目的別歳出の状況

区 分	議会費	総務費	民生費	衛生費	労働費	農林水産業費	商工費
決 算 額	33,289	23,976,698	4,155,173	22,958,838			
構 成 比	0.0	31.7	5.5	30.4			
増 減 率	0.4	△ 13.6	7.9	18.1			

2-4表 一部事務組合等性質別歳出の状況

区 分	人件費	物件費	維持補修費	扶助費	補助費等	普通建設事業費	災害復旧事業費
決 算 額	40,476,748	12,764,705	2,048,956	226,072	2,283,980	10,761,030	
構 成 比	53.6	16.9	2.7	0.3	3.0	14.2	
増 減 率	△ 8.0	△ 1.1	△ 0.1	△ 2.7	△ 2.1	70.6	

3歳入歳出 差引額	4翌年度へ の繰り越す べき財源	5実質収支	6単年度 収支	7積立金	8繰上 償還金	9積立金 取崩し額	10実質単年度収支 (6+7+8-9)
3,036,089	81,320	2,954,769	104,834	387,394		297,493	194,735
2,989,381	139,446	2,849,935	△ 16,699	243,591		446,619	△ 219,727

財源対策債	県貸付金	その他	合計
748,446	1,153,736	3,060,364	19,458,552
245,600	311,800	890,800	7,167,400
875,347	1,388,592	3,611,822	23,603,391

土木費	消防費	教育費	災害復旧費	公債費	諸支出金	前年度 繰上充用金	歳出合計
21,118,667	119,576			3,182,625			75,544,866
28.0	0.2			4.2			100
4.8	△ 35.8			1.0			1.3

失業対策 事業費	公債費	積立金	投資及び 出資金	貸付金	繰出金	前年度 繰上充用金	歳出合計
3,182,625	666,131				3,134,619		75,544,866
4.2	0.9				4.1		100
1.0	△ 15.4			△ 100.0	13.3		1.3

第3節 事業会計決算の状況（地方公営企業を除く）

3-1表 収益事業の決算状況

区 分		入場料	車馬券売上金	繰入金	繰越金	その他	歳入合計
競 輪	単 千 葉 市	8,873	11,494,271		724,076	453,475	12,680,695
	独 松 戸 市	18,657	21,163,111		963,067	451,284	22,596,119
	小 計	27,530	32,657,382		1,687,143	904,759	35,276,814
競馬	千葉県競馬組合	44,315	49,867,068		447,374	2,589,362	52,948,119
才 一 ト 宝	単 船 橋 市			145,587		2,179	147,766
	小 計			145,587		2,179	147,766
く じ	単 千 葉 市					2,687,264	2,687,264
	小 計					2,687,264	2,687,264
合 計 A		71,845	82,524,450	145,587	2,134,517	6,183,564	91,059,963
27年度決算額 B		77,065	80,879,875	128,423	1,530,090	6,183,596	88,799,049
増加率 (A-B)/B × 100		△ 6.8	2.0	13.4	39.5		2.5
A の 構 成 比		0.1	90.6	0.2	2.3	6.8	100

開催費	交付金	機構納付金	繰出金	その他	歳出合計	再差引収支
11,384,238	216,765	74	17,000	242,012	11,860,089	837,606
20,750,548	426,012		130,000	161,610	21,468,170	1,257,949
32,134,786	642,777	74	147,000	403,622	33,328,259	2,095,555
51,667,871	678,980	231,880	130,000		52,708,731	369,388
13,597				134,169	147,766	△ 145,587
13,597				134,169	147,766	△ 145,587
			2,687,264		2,687,264	2,687,264
			2,687,264		2,687,264	2,687,264
83,816,254	1,321,757	231,954	2,964,264	537,791	88,872,020	5,006,620
80,515,730	1,341,088	1,947	3,005,506	1,800,262	86,664,533	4,564,225
4.1	△ 1.4		△ 1.4	△ 70.1	2.5	9.7
94.3	1.5	0.3	3.3	0.6	100	-

3-2表 公営競技収益金等の推移

区 分		年 度		平成22年度		平成23年度		平成24年度	
					伸率		伸率		伸率
競輪	千 葉 市	車馬券売上金	11,866,968	△ 18.1	12,840,274	8.2	11,727,016	△ 8.7	
		収 益 金	10,000	0.0	10,000	0.0	100,000	900.0	
		収 益 率	0.1		0.1		0.9		
	松 戸 市	車馬券売上金	16,340,042	△ 39.2	21,886,889	33.9	15,645,036	△ 28.5	
		収 益 金	150,000	△ 25.0	150,000	0.0	100,000	△ 33.3	
		収 益 率	0.9		0.7		0.6		
	小 計	車馬券売上金	28,207,010	△ 31.8	34,727,163	23.1	27,372,052	△ 21.2	
		収 益 金	160,000	△ 23.8	160,000	0.0	200,000	25.0	
		収 益 率	0.6		0.5		0.7		
競馬	競馬組合	車馬券売上金	32,864,047	△ 9.3	30,167,750	△ 8.2	32,872,826	9.0	
		収 益 金	0		0		0		
		収 益 率	0.0		0.0		0.0		
オ ー ト	船 橋 市	車馬券売上金	4,608,227	△ 38.7	5,990,676	30.0	5,643,066	△ 5.8	
		収 益 金	0		0		0		
		収 益 率	0.0		0.0		0.0		
合 計		車馬券売上金	65,679,284	△ 22.8	70,885,589	7.9	65,887,944	△ 7.1	
		収 益 金	160,000	△ 23.8	160,000	0.0	200,000	25.0	
		収 益 率	0.2		0.2		0.3		

(注) 1. 競馬組合収益金は各団体の一般会計繰入額でなく、組合の収益金配分額を記載

2. 収益率は簡便法 $\frac{\text{収益金}}{\text{車馬券売上金}}$ によっている。

(参考) (本式 = $\frac{\text{実質収支額} - \text{繰入金} + \text{収益金} - \text{純繰越金}}{\text{車馬券売上金}}$)

平成25年度		平成26年度		平成27年度		平成28年度	
	伸率		伸率		伸率		伸率
12,171,959	3.8	11,125,307	△ 8.6	12,073,559	8.5	11,494,271	△ 4.8
14,000	△ 86.0	14,000	0.0	17,000	21.4	17,000	0.0
0.1		0.1		0.1		0.1	
18,029,991	15.2	19,621,703	8.8	20,638,693	5.2	21,163,111	2.5
110,000	10.0	100,000	△ 9.1	130,000	30.0	130,000	0.0
0.6		0.5		0.6		0.6	
30,201,950	10.3	30,747,010	1.8	32,712,252	6.4	32,657,382	△ 0.2
124,000	△ 38.0	114,000	△ 8.1	147,000	28.9	147,000	0.0
0.4		0.4		0.4		0.5	
33,252,614	1.2	35,920,221	8.0	43,501,396	21.1	49,867,068	14.6
0		0		0		130,000	皆増
0.0		0.0		0.0		0.3	
5,140,536	△ 8.9	4,537,931	△ 11.7	4,666,227	2.8	0	皆減
0		0		0		0	
0.0		0.0		0.0		0.0	
68,595,100	4.1	71,205,162	3.8	80,879,875	13.6	82,524,450	2.0
124,000	△ 38.0	114,000	△ 8.1	147,000	28.9	277,000	88.4
0.2		0.2		0.2		0.3	

3-3表 国民健康保険事業会計決算状況（事業勘定）

区 分		団体数	歳入合計	歳出合計	歳入歳出 差 引 額	繰 越 又 は 支 払 繰 延 等	I のうち療養 諸費等に対す る療養給付費 等国庫負担金
			C	E	F		J
市	黒 字 団 体	25	352,263,417	336,446,526	15,816,891	62	0
	赤 字 団 体	12	376,343,135	380,256,842	△ 3,913,707	1,673	0
	計	37	728,606,552	716,703,368	11,903,184	1,735	0
町 村	黒 字 団 体	17	35,254,717	33,120,351	2,134,366	0	0
	赤 字 団 体	0	0	0	0	0	0
	計	17	35,254,717	33,120,351	2,134,366	0	0
合 計	黒 字 団 体	42	387,518,134	369,566,877	17,951,257	62	0
	赤 字 団 体	12	376,343,135	380,256,842	△ 3,913,707	1,673	0
	計	54	763,861,269	749,823,719	14,037,550	1,735	0

(注) 黒字団体・赤字団体の別は再差引収支額による。

その2

区 分	実質収支額 (S+M+Q) R			
	黒 字 団 体		赤 字 団 体	
	団 体 数	収 支 額	団 体 数	収 支 額
市	31	14,884,352	6	△ 109,850,039
町 村	17	2,085,889	0	0
合 計	48	16,970,241	6	△ 109,850,039

3-4表 国民健康保険事業会計決算状況（直診勘定）

区 分		団体数	歳入総額	歳出総額
			B	D
市	黒 字 団 体	2	293,583	277,255
	赤 字 団 体	3	336,372	321,469
	計	5	629,955	598,724
町 村	黒 字 団 体	1	900	900
	赤 字 団 体	0	0	0
	計	1	900	900
合 計	黒 字 団 体	3	294,483	278,155
	赤 字 団 体	3	336,372	321,469
	計	6	630,855	599,624

(注) 黒字団体・赤字団体の別は再差引収支額による。

Iのうち療養諸費等に対する療養給付費交付金 N	療養給付費等負担金及び事務費精算額 M	療養給付費交付金精算額 Q	実質収支額 F-I+J+N S	財源補てん的な県支出金 A	財源補てん的な他会計繰入金 B	財源補てん的な繰出金 D	再差引収支額 S-A-B+D U
0	△ 1,265,510	△ 132,146	15,816,829	2,012,487	2,913,352	213,989	11,104,979
0	△ 105,578,851	109,371	△ 3,915,380	1,593,179	11,166,289	0	△ 16,674,848
0	△ 106,844,361	△ 22,775	11,901,449	3,605,666	14,079,641	213,989	△ 5,569,869
0	△ 59,700	11,223	2,134,366	308,013	261,466	53,637	1,618,524
0	0	0	0	0	0	0	0
0	△ 59,700	11,223	2,134,366	308,013	261,466	53,637	1,618,524
0	△ 1,325,210	△ 120,923	17,951,195	2,320,500	3,174,818	267,626	12,723,503
0	△ 105,578,851	109,371	△ 3,915,380	1,593,179	11,166,289	0	△ 16,674,848
0	△ 106,904,061	△ 11,552	14,035,815	3,913,679	14,341,107	267,626	△ 3,951,345

再差引収支額 (R - A - B + D) T			
黒字団体		赤字団体	
団体数	収支額	団体数	収支額
23	9,757,802	14	△ 122,194,807
17	1,570,047	0	0
40	11,327,849	14	△ 122,194,807

歳入歳出差引額 E	繰越又は支払繰延等 F	Fのうち未収入特定財源 G	実質収支額 E - F + G H	他会計繰入金 A	繰出金 C	再差引収支額 H - A + C I
16,328	0	0	16,328	0	0	16,328
14,903	0	0	14,903	64,685	0	△ 49,782
31,231	0	0	31,231	64,685	0	△ 33,454
0	0	0	0	0	900	900
0	0	0	0	0	0	0
0	0	0	0	0	900	900
16,328	0	0	16,328	0	900	17,228
14,903	0	0	14,903	64,685	0	△ 49,782
31,231	0	0	31,231	64,685	900	△ 32,554

3-5表 後期高齢者医療事業会計決算状況（市町村）

区 分	歳入合計	歳出合計	歳入歳出差額	繰越又は支払繰延等	Dのうち未収入 特定財源
市 計	62,356,335	61,919,907	436,428	-	0
町 村 計	2,407,090	2,400,462	6,628	1,644	0
県 計	64,763,425	64,320,369	443,056	1,644	0

3-6表 後期高齢者医療事業会計決算状況（広域連合）

区 分	歳入合計 A	歳出合計 B	歳入歳出差引額 C	繰越又は支払繰延等	
				療養諸費等 D	その他の経費 E
千葉県後期高齢者 医療広域連合	565,779,390	552,784,336	12,995,054	0	0

実質収支	繰出金	再差引収支額
436,428	18,231	454,659
4,984	2,679	7,663
441,412	20,910	462,322

翌年度負担金等精算予定額		実質収支額	
精算交付額	精算還付額	$K + G - H$	$C - D - E$
G	H	J	K
0	10,366,386	2,628,668	12,995,054

3-7表 介護保険事業会計決算状況（保険事業勘定）

区 分		団体数	歳入合計 C	歳出合計 E	歳入歳出 差 引 額 F	繰 越 又 は 支 払 繰 延 等 H	Hのうち介護 諸費等に対す る介護給付費 等負担金等 I
市	黒 字 団 体	36	348,793,036	338,044,109	10,748,927	44,850	0
	赤 字 団 体	1	36,529,093	35,387,546	1,141,547	1,141,547	0
	計	37	385,322,129	373,431,655	11,890,474	1,186,397	0
町 村	黒 字 団 体	17	19,892,767	18,508,839	1,383,928	0	0
	赤 字 団 体	0	0	0	0	0	0
	計	17	19,892,767	18,508,839	1,383,928	0	0
合 計	黒 字 団 体	53	368,685,803	356,552,948	12,132,855	44,850	0
	赤 字 団 体	1	36,529,093	35,387,546	1,141,547	1,141,547	0
	計	54	405,214,896	391,940,494	13,274,402	1,186,397	0

(注) 黒字団体・赤字団体の別は再差引収支額による。

その2

区 分	実質収支額 (R + L + P) Q			
	黒 字 団 体		赤 字 団 体	
	団 体 数	収 支 額	団 体 数	収 支 額
市	36	6,118,808	1	△ 563,024
町 村	17	1,056,749	0	0
合 計	53	7,175,557	1	△ 563,024

3-8表 介護保険事業会計決算状況（介護サービス事業勘定）

区 分		団体数	歳入総額 B	歳出総額 D
市	黒 字 団 体	0	0	0
	赤 字 団 体	17	778,188	699,479
	計	17	778,188	699,479
町 村	黒 字 団 体	1	3,998	3,998
	赤 字 団 体	4	30,242	30,242
	計	5	34,240	34,240
合 計	黒 字 団 体	1	3,998	3,998
	赤 字 団 体	21	808,430	729,721
	計	22	812,428	733,719

(注) 黒字団体・赤字団体の別は再差引収支額による。

Hのうち介護諸費等に対する支払基金交付金 M	介護給付費負担金、事務費、及び地域支援事業交付金精算額 L	支払基金交付金精算額 P	実質収支額 F-H+I+M R	財源補てん的な県支出金 A	財源補てん的な他会計繰入金 B	財源補てん的な繰出金 D	再差引収支額 R-A-B+D T
0	△ 3,645,863	△ 939,406	10,704,077	0	23,692	14,959	10,695,344
0	△ 515,401	△ 47,623	0	0	0	0	0
0	△ 4,161,264	△ 987,029	10,704,077	0	23,692	14,959	10,695,344
0	△ 289,577	△ 37,602	1,383,928	0	1,887	9,822	1,391,863
0	0	0	0	0	0	0	0
0	△ 289,577	△ 37,602	1,383,928	0	1,887	9,822	1,391,863
0	△ 3,935,440	△ 977,008	12,088,005	0	25,579	24,781	12,087,207
0	△ 515,401	△ 47,623	0	0	0	0	0
0	△ 4,450,841	△ 1,024,631	12,088,005	0	25,579	24,781	12,087,207

再差引収支額 (Q-A-B+D) S			
黒字団体		赤字団体	
団体数	収支額	団体数	収支額
36	6,110,075	1	△ 563,024
17	1,064,684	0	0
53	7,174,759	1	△ 563,024

歳入歳出差引額 E	繰越又は支払繰延等 F	Fのうち未収入特定財源 G	実質収支額 E-F+G H	他会計繰入金 A	繰出金 C	再差引収支額 H-A+C I
0	0	0	0	0	0	0
78,709	71,623	0	7,086	454,284	0	△ 447,198
78,709	71,623	0	7,086	454,284	0	△ 447,198
0	0	0	0	0	0	0
0	0	0	0	21,939	0	△ 21,939
0	0	0	0	21,939	0	△ 21,939
0	0	0	0	0	0	0
78,709	71,623	0	7,086	476,223	0	△ 469,137
78,709	71,623	0	7,086	476,223	0	△ 469,137

第4節 地域別市町村決算の状況

4-1表 地域別人口増加及び決算の概要

地域区分 決算区分等		千葉県	東葛飾地区	印旛地区	香取地区	海匝地区
		千 葉 地 区	東 葛 飾 地 区	印 旛 地 区	香 取 地 区	海 匝 地 区
(1) 歳出決算額 の伸長状況	平成28年度 a	604,956,051	866,641,439	236,437,575	47,074,845	70,343,377
	平成27年度 b	584,233,346	853,098,986	233,962,182	52,720,911	67,681,031
	昭和40年度 c	11,427,608	11,628,976	2,421,472	2,061,463	3,041,565
	伸 長 率 a/b a/c	1.04 52.94	1.02 74.52	1.01 97.64	0.89 22.84	1.04 23.13
(2) 人口増加 の状況	平成29年1月1日 住民基本台帳人口 a	1,612,494	2,760,907	726,545	114,741	169,331
	昭和41年3月31日 住民基本台帳人口 b	569,893	926,632	200,556	162,297	202,746
	伸 長 率 a/b	2.83	2.98	3.62	0.71	0.84
(3) 一人当たり 歳出決算額 等の状況	平成28年度 a	375,168	313,897	325,427	410,270	415,419
	昭和40年度 b	20,052	12,550	12,074	12,072	14,869
	伸 長 率 a/b	18.71	25.01	26.95	33.99	27.94
(4) 平成28年度 財政弾力性 の状況	経 常 一 般 財 源 a	315,979,851	485,446,477	141,406,442	27,732,083	40,574,097
	経 常 経 費 充 当 経 常 一 般 財 源 b	320,726,132	468,277,250	131,619,060	25,339,485	38,576,711
	経常収支比率(%) b/a	101.5	96.5	93.1	91.4	95.1

(注) 経常収支比率は、臨時財政対策債、減税補てん債を除いたもの。

4-2表 地域別人口一人当たり決算額 (歳入内訳・性質別歳出内訳)

地域区分 決算区分等		千葉県	東葛飾地区	印旛地区	香取地区	海匝地区
		千 葉 地 区	東 葛 飾 地 区	印 旛 地 区	香 取 地 区	海 匝 地 区
歳 入	市 町 村 税	173,946	156,700	156,161	111,753	114,961
	一 般 財 源 地 方 交 付 税 そ の 他	9,135	9,946	24,599	114,344	115,316
	小 計	24,871	19,012	21,762	25,767	23,580
	合 計	207,951	185,658	202,521	251,864	253,857
内 訳	国 ・ 県 支 出 金	76,618	69,327	62,637	71,498	70,725
	地 方 債	35,869	27,912	25,531	37,934	39,360
	そ の 他	62,698	43,944	51,253	81,052	66,664
	合 計	383,137	326,840	341,941	442,348	430,607
性 質 別 歳 出	人 件 費	57,520	55,231	58,961	65,422	79,662
	扶 助 費	93,108	82,554	70,156	67,316	75,994
	公 債 費	44,885	20,964	25,318	40,685	44,197
	(義 務 的 経 費)	195,513	158,749	154,435	173,423	199,853
	物 件 費	52,159	52,793	52,879	46,138	48,151
	維 持 補 修 費	5,417	3,030	2,601	3,180	3,317
	補 助 費 等	22,511	14,853	28,728	59,094	52,878
	経 常 的 繰 出 金	23,404	25,222	24,698	42,808	39,763
	経 常 的 投 資 及 び 出 資 金 ・ 貸 付 金	20,356	1,469	380	1,560	2,075
	(経 常 的 経 費 小 計)	319,360	256,116	263,721	326,203	346,037
出 内 訳	投 資 的 経 費	39,757	46,268	44,797	69,765	41,963
	うち 普 通 建 設 事 業 費	37,999	43,551	44,544	69,293	41,155
	内 補 助 単 独	13,535	12,526	11,492	20,271	10,719
	積 立 金	24,464	31,026	33,052	49,022	30,436
	積 立 金	6,957	3,605	11,286	6,279	14,491
内 訳	投 資 及 び 出 資 金 ・ 貸 付 金	23,460	3,881	3,046	4,758	10,685
	繰 出 金	29,395	30,718	27,655	47,634	44,082
	合 計	375,168	313,897	325,427	410,270	415,419

(注) 投資及び出資金・貸付金及び繰出金は、経常的繰出金、経常的投資及び出資金・貸付金を計上しているため、合計は、経常的経費小計、投資的経費、積立金、投資及び出資金・貸付金及び繰出金の合計値と一致しない。

(単位：千円，人)

山武地区	長生地区	夷隅地区	安房地区	君津地区	市町村計 A	A のうち 近郊整備地帯	A のうち その他の地帯
79,224,084	56,846,669	38,439,287	60,956,947	107,336,270	2,168,256,544	1,795,391,420	372,865,124
84,824,716	57,854,878	34,679,473	62,832,052	110,351,218	2,142,238,793	1,762,263,120	379,975,673
1,771,279	2,161,025	1,611,580	2,578,794	2,603,232	41,306,994	27,622,098	13,657,896
0.93	0.98	1.11	0.97	0.97	1.01	1.02	0.98
44.73	26.31	23.85	23.64	41.23	52.49	65.00	27.30
212,460	152,574	75,148	129,926	329,476	6,283,602	5,357,416	926,186
142,842	116,597	101,389	180,362	182,057	2,785,371	1,840,834	944,537
1.49	1.31	0.74	0.72	1.81	2.26	2.91	0.98
372,889	372,584	511,514	469,167	325,779	345,066	335,123	402,581
12,400	18,534	15,893	14,298	14,299	14,820	15,005	14,460
30.07	20.10	32.18	32.81	22.78	23.28	22.33	27.84
47,491,213	34,050,688	20,890,622	37,035,846	67,385,195	1,217,992,514	997,936,801	220,055,713
46,415,731	31,835,650	19,836,552	35,430,672	64,864,300	1,182,921,543	973,297,211	209,624,332
97.7	93.5	95.0	95.7	96.3	97.1	97.5	95.3

(単位：円)

山武地区	長生地区	夷隅地区	安房地区	君津地区	市町村計 A	A のうち 近郊整備地帯	A のうち その他の地帯
116,658	136,199	105,050	114,863	175,215	156,754	163,700	116,577
88,028	68,275	157,601	164,285	12,808	25,341	11,283	106,662
24,178	25,215	26,226	23,202	24,771	21,880	21,496	24,103
228,863	229,689	288,877	302,349	212,794	203,975	196,478	247,342
73,178	69,119	71,487	81,327	69,283	70,898	70,584	72,716
28,345	28,168	31,584	39,306	16,355	29,865	29,389	32,618
58,871	60,939	138,191	65,683	41,441	53,254	50,671	68,195
389,257	387,915	530,138	488,666	339,873	357,993	347,123	420,871
64,637	70,450	86,110	86,651	70,935	59,624	57,437	72,275
64,584	58,815	62,392	72,680	77,184	81,463	83,803	67,922
36,367	37,550	49,535	58,995	23,856	30,796	28,815	42,250
165,587	166,815	198,037	218,326	171,975	171,882	170,056	182,448
48,250	49,779	76,534	68,306	58,757	53,084	53,157	52,666
2,293	1,687	2,414	2,749	3,277	3,546	3,725	2,510
59,540	49,020	80,892	52,278	19,515	24,403	19,154	54,771
41,013	36,386	45,187	47,976	33,199	27,340	25,053	40,572
1,043	3,717	739	1,692	638	6,200	6,975	1,722
317,727	307,404	403,804	391,327	287,361	286,456	278,118	334,689
36,169	43,513	34,731	52,219	25,643	43,235	43,234	43,242
35,425	43,074	33,245	51,410	25,195	41,437	41,246	42,540
13,405	22,325	4,835	14,421	10,726	12,878	12,645	14,227
22,020	20,749	28,410	36,990	14,469	28,559	28,601	28,313
12,983	16,461	68,475	19,875	7,020	7,616	5,911	17,476
3,043	4,679	2,833	4,265	2,586	8,927	9,618	4,926
45,025	40,631	47,598	51,148	37,006	32,372	30,268	44,543
372,889	372,584	511,514	469,167	325,779	345,066	335,123	402,581

4-3表 地域別人口一人当たり決算額（目的別歳出内訳）

地域区分 決算区分等		千葉地区	東葛飾地区	印旛地区	香取地区	海匝地区	山武地区
		議会費	1,648	1,796	3,041	3,834	3,787
総務費	39,089	35,486	47,343	55,347	58,481	54,468	
民生費	143,711	132,113	115,316	131,063	130,574	121,684	
衛生費	33,000	31,643	29,602	34,795	65,029	45,265	
労働費	189	248	234	93	234		
農林水産業費	1,860	1,417	4,216	19,565	10,922	14,989	
商工費	24,816	3,706	5,143	8,948	6,049	4,488	
土木費	37,738	33,809	27,129	53,017	29,457	29,917	
消防費	12,335	11,313	17,927	20,067	25,962	19,709	
教育費	34,001	38,623	49,503	42,387	39,921	41,128	
公債費	45,023	20,966	25,318	40,685	44,197	36,367	
災害復旧費	1,758	2,716	253	472	808	744	
諸支出金		62	402			8	
前年度繰上充用金							
合計		375,168	313,897	325,427	410,270	415,419	372,889

4-4表 地域別人口一人当たり決算額（普通建設事業費の内訳）

地域区分 決算区分等		千葉地区	東葛飾地区	印旛地区	香取地区	海匝地区	山武地区
		民生費	2,185	3,451	4,126	10,840	1,133
うち児童福祉費	1,037	2,439	3,516	10,272	1,117	2,746	
衛生費	4,706	4,040	1,059	804	1,911	397	
うち清掃費	4,426	3,611	475	337	1,766	205	
農林水産業費	233	421	825	5,251	4,007	3,162	
土木費	16,559	16,228	14,531	37,566	15,659	15,615	
うち道路橋梁費	6,755	4,843	9,422	14,593	14,196	10,699	
都市計画費	7,644	9,183	4,301	21,909	180	3,177	
住宅費	1,360	445	110		1,058	192	
教育費	7,130	10,825	17,206	9,276	6,586	8,011	
うち小・中学校費	4,266	7,083	7,353	7,529	4,309	6,063	
その他	7,185	8,587	6,798	5,555	11,859	5,278	
合計		37,999	43,551	44,544	69,293	41,155	35,425

4-5表 地域別、経常収支比率段階別市町村分布状況

地域区分 経常収支比率	千葉地区	東葛飾地区	印旛地区	香取地区	海匝地区
	95%以上	3	6	7	
90%～95%未満	1	2		4	2
85%～90% "		1			
80%～85% "				2	
75%～80% "					
70%～75% "					
65%～70% "					
60%～65% "					
55%～60% "					
55%未満					
計	4	9	9	4	3
経常収支比率	98.8	96.8	96.0	91.1	95.4

（注）経常収支比率は、臨時財政対策債、減収補てん債特例分を除く単純平均

(単位：円)

長生地区	夷隅地区	安房地区	君津地区	市町村計 A	Aのうち 近郊整備地帯	Aのうち その他の地帯
5,242	5,850	5,092	3,288	2,350	1,997	4,391
67,838	151,621	68,768	44,900	42,762	38,862	65,320
117,215	149,716	149,551	122,924	132,461	132,927	129,767
29,945	47,915	54,371	35,839	34,016	32,086	45,183
30		241	160	207	226	93
14,980	15,940	15,881	6,959	3,993	2,248	14,089
10,933	9,557	11,951	6,189	10,021	10,434	7,626
35,398	15,997	20,707	29,811	33,492	34,063	30,189
17,712	28,186	24,901	16,649	14,096	12,729	22,006
35,303	35,711	57,899	34,757	38,964	38,618	40,964
37,550	49,535	58,996	23,856	30,832	28,858	42,250
439	1,486	809	448	1,798	1,988	701
				74	87	2
372,584	511,514	469,167	325,779	345,066	335,123	402,581

(単位：円)

長生地区	夷隅地区	安房地区	君津地区	市町村計 A	Aのうち 近郊整備地帯	Aのうち その他の地帯
3,696	7,295	3,152	1,203	3,188	3,065	3,898
1,585	7,146	3,043	671	2,277	2,083	3,399
375	2,346	4,817	336	3,339	3,660	1,486
191	1,878	4,705	212	2,974	3,270	1,259
2,355	3,597	4,437	2,575	978	556	3,419
22,306	8,078	9,689	12,242	16,176	15,965	17,396
15,163	7,682	8,334	5,258	6,870	6,037	11,688
5,436	275	565	6,732	7,506	8,023	4,518
685	66	288	100	621	660	396
7,370	6,185	20,836	4,594	10,118	10,282	9,165
6,102	5,029	10,842	3,986	6,157	6,136	6,283
6,972	5,744	8,480	4,245	7,638	7,718	7,176
43,074	33,245	51,410	25,195	41,437	41,246	42,540

山武地区	長生地区	夷隅地区	安房地区	君津地区	市町村計
3	1	2	2	3	28
3	2	2	1	1	18
	4		1		6
					2
6	7	4	4	4	54
96.5	91.2	96.0	96.0	95.8	95.4

第 2 章 団体別決算状況

第1節 市 町 村

5-1表 (1) 市町村別決算収支の状況

区分 市町村名	歳入総額 A	歳出総額 B	歳入歳出 差 引 A-B C	翌年度に 繰越すべ き財源 D	実質収支 C-D E	単年度 収支 F	積立金 G	繰上 償還金 H	積立金取 崩し額 I	実質単年度 収支 F+G+H-I J
千葉市	406,047,661	400,622,162	5,425,499	598,232	4,827,267	286,740	3,176,504	0	1,514,801	1,948,443
銚子市	24,319,612	24,134,693	184,919	14,885	170,034	△ 366,519	19	0	0	△ 366,500
市川市	140,569,121	135,575,356	4,993,765	1,186,750	3,807,015	△ 970,671	15,847	61,100	0	△ 893,724
船橋市	205,162,090	201,058,482	4,103,608	1,411,963	2,691,645	△ 743,406	3,006	0	7,000,000	△ 7,740,400
館山市	19,835,212	19,057,753	777,459	2,807	774,652	△ 206,961	524	0	0	△ 206,437
木更津市	41,360,058	39,263,763	2,096,295	485,194	1,611,101	△ 18,391	1,021	0	540,698	△ 558,068
松戸市	157,039,145	150,994,793	6,044,352	280,903	5,763,449	△ 1,415,086	672,373	582	0	△ 742,131
野田市	52,085,613	50,784,075	1,301,538	66,953	1,234,585	△ 751,933	1,592,745	0	680,000	160,812
茂原市	30,050,567	29,067,003	983,564	97,010	886,554	△ 85,145	250,000	100,000	700,000	△ 435,145
成田市	64,373,887	60,911,407	3,462,480	1,125,585	2,336,895	△ 1,265,386	2,402,614	0	932,811	204,417
佐倉市	47,402,088	45,679,014	1,723,074	512,869	1,210,205	△ 997,354	1,117,663	0	1,294,895	△ 1,174,586
東金市	22,005,150	21,641,114	364,036	160,036	204,000	△ 202,893	5,367	0	940,000	△ 1,137,526
旭市	33,351,721	31,691,129	1,660,592	88,538	1,572,054	△ 893,902	1,317,731	0	0	423,829
習志野市	63,650,999	61,367,941	2,283,058	67,762	2,215,296	△ 1,043,553	1,502	0	919,988	△ 1,962,039
柏市	127,000,626	121,586,383	5,414,243	2,581,402	2,832,841	△ 1,011,282	3,039	0	1,800,000	△ 2,808,243
勝浦市	12,162,925	11,832,081	330,844	17,976	312,868	△ 103,259	354,767	0	269,629	△ 18,121
市原市	90,872,683	87,665,920	3,206,763	213,020	2,993,743	898,738	16,745	0	1,120,000	△ 204,517
流山市	55,878,921	54,197,733	1,681,188	234,126	1,447,062	△ 38,316	242	0	0	△ 38,074
八千代市	57,234,629	55,300,028	1,934,601	461,971	1,472,630	△ 58,107	664	0	1,151,928	△ 1,209,371
我孫子市	38,906,199	37,882,189	1,024,010	285,502	738,508	△ 92,803	5,400	0	718,000	△ 805,403
鴨川市	16,254,804	15,615,452	639,352	67,058	572,294	△ 31,402	302,481	0	700,000	△ 428,921
鎌ヶ谷市	36,413,186	34,789,815	1,623,371	55,746	1,567,625	△ 430,118	999,360	0	1,283,533	△ 714,291
君津市	29,916,326	28,913,926	1,002,400	151,738	850,662	△ 534,778	627,242	0	517,593	△ 425,129
富津市	17,028,322	16,184,520	843,802	85,351	758,451	△ 5,347	114,569	0	0	109,222
浦安市	89,320,786	79,772,613	9,548,173	3,259,742	6,288,431	3,855,155	19,955	0	2,291,630	1,583,480
四街道市	26,741,475	25,627,250	1,114,225	144,015	970,210	△ 364,827	670,000	0	681,440	△ 376,267
袖ヶ浦市	23,675,231	22,974,061	701,170	76,923	624,247	△ 35,775	330,457	0	630,000	△ 335,318
八街市	20,917,664	19,979,915	937,749	52,236	885,513	△ 87,168	261	0	198,795	△ 285,702
印西市	36,534,370	34,151,247	2,383,123	357,948	2,025,175	251,066	512,298	0	881,622	△ 118,258
白井市	21,275,279	20,426,264	849,015	128,833	720,182	△ 368,290	807,976	0	429,112	10,574
富里市	16,330,634	15,566,909	763,725	143,560	620,165	△ 94,162	383,816	0	411,222	△ 121,568
南房総市	23,099,851	22,163,745	936,106	61,259	874,847	△ 143,298	7,211	0	0	△ 136,087
匝瑳市	15,243,715	14,517,555	726,160	75,567	650,593	△ 569	1,742	0	300,000	△ 298,827
香取市	35,811,402	33,538,351	2,273,051	167,371	2,105,680	△ 157,299	6,597	986,538	500,000	335,836
山武市	21,965,207	20,697,935	1,267,272	719,424	547,848	△ 218,717	38,820	0	218,000	△ 397,897
いすみ市	16,656,091	16,032,232	623,859	34,173	589,686	△ 344,863	55,979	0	0	△ 288,884
大網白里市	16,375,322	15,537,449	837,873	200,809	637,064	△ 89,622	286,748	0	458,018	△ 260,892

区分	歳入総額	歳出総額	歳入歳出 差引	翌年度に 繰越すべ き財源	実質収支	単年度 収支	積立金	繰上 償還金	積立金取 崩し額	実質単年度 収支
市町村名	A	B	A-B C	D	C-D E	F	G	H	I	F+G+H-I J
酒々井町	6,693,775	6,113,424	580,351	98,039	482,312	△ 92,890	48,272	0	415,965	△ 460,583
栄町	8,166,620	7,982,145	184,475	21,687	162,788	△ 72,349	439,342	0	353,905	13,088
神崎町	2,882,486	2,639,667	242,819	18,028	224,791	△ 25,924	76,816	0	0	50,892
多古町	6,790,246	6,110,903	679,343	53,179	626,164	△ 30,488	326,528	0	197,724	98,316
東庄町	5,271,357	4,785,924	485,433	49,777	435,656	△ 13,245	100,695	0	0	87,450
九十九里町	6,712,172	6,415,480	296,692	33,833	262,859	△ 27,704	146,517	0	145,410	△ 26,597
芝山町	5,517,199	5,247,655	269,544	34,384	235,160	△ 2,509	173,171	0	126,000	44,662
横芝光町	10,126,415	9,684,451	441,964	40,568	401,396	△ 21,224	212,824	0	140,000	51,600
一宮町	4,683,658	4,416,769	266,889	45,636	221,253	△ 912	72,377	0	0	71,465
睦沢町	3,908,812	3,743,069	165,743	27,405	138,338	△ 30,520	121,173	0	0	90,653
長生村	5,545,828	5,216,077	329,751	40,210	289,541	21,162	134,190	0	161,302	△ 5,950
白子町	4,849,071	4,639,960	209,111	56,106	153,005	△ 2,190	77,629	0	40,000	35,439
長柄町	4,163,470	3,995,215	168,255	51,416	116,839	△ 9,334	110,855	0	200,000	△ 98,479
長南町	5,984,396	5,768,576	215,820	29,252	186,568	△ 692,801	403,771	0	208,433	△ 497,463
大多喜町	6,671,748	6,380,887	290,861	81,202	209,659	△ 63,982	40,000	0	0	△ 23,982
御宿町	4,348,076	4,194,087	153,989	11,872	142,117	△ 79,098	192	0	0	△ 78,906
鋸南町	4,300,515	4,119,997	180,518	15,129	165,389	△ 99,641	192,597	0	0	92,956
大都市計	406,047,661	400,622,162	5,425,499	598,232	4,827,267	286,740	3,176,504	0	1,514,801	1,948,443
都市計	1,746,820,911	1,676,180,096	70,640,815	15,077,005	55,563,810	△ 8,166,243	12,926,781	1,148,220	27,568,914	△ 21,660,156
市計	2,152,868,572	2,076,802,258	76,066,314	15,675,237	60,391,077	△ 7,879,503	16,103,285	1,148,220	29,083,715	△ 19,711,713
町村計	96,615,844	91,454,286	5,161,558	707,723	4,453,835	△ 1,243,649	2,676,949	0	1,988,739	△ 555,439
県計	2,249,484,416	2,168,256,544	81,227,872	16,382,960	64,844,912	△ 9,123,152	18,780,234	1,148,220	31,072,454	△ 20,267,152
県計(除千葉)	1,843,436,755	1,767,634,382	75,802,373	15,784,728	60,017,645	△ 9,409,892	15,603,730	1,148,220	29,557,653	△ 22,215,595

5-1表 (2) 市町村別決算 主な歳入の状況

区分 市町村名	市町村税	地方譲与税	地方消費税 交付金	地方特例 交付金	地方交付税	国庫支出金	県支出金	繰入金	地方債	歳入合計
千葉市	176,693,058	2,614,244	15,979,684	593,066	9,712,863	64,802,443	15,464,401	4,706,757	41,250,496	406,047,661
銚子市	8,142,000	210,209	1,106,994	18,447	5,321,427	2,840,957	1,389,513	158,183	2,519,565	24,319,612
市川市	81,458,930	712,971	6,801,340	291,550	130,457	24,000,310	7,662,714	246,855	5,204,700	140,569,121
船橋市	98,082,326	965,698	9,290,492	463,827	3,336,675	34,637,604	9,626,760	9,087,049	21,653,900	205,162,090
館山市	5,879,359	129,220	815,445	18,251	4,025,088	2,912,504	1,186,621	171,060	1,988,500	19,835,212
木更津市	19,360,507	457,470	2,112,434	102,042	3,164,131	6,413,490	2,816,394	630,614	1,985,800	41,360,058
松戸市	68,265,765	793,196	7,025,353	320,197	6,432,023	30,953,797	8,803,177	1,645,504	15,847,400	157,039,145
野田市	22,352,256	391,386	2,431,633	101,140	4,562,523	7,426,656	2,927,498	1,317,631	5,013,200	52,085,613
茂原市	13,334,314	313,983	1,456,373	44,242	2,488,782	4,039,212	1,638,894	828,453	2,570,100	30,050,567
成田市	32,550,613	623,257	2,578,808	90,027	2,388,980	6,505,818	2,554,055	1,118,026	5,376,500	64,373,887
佐倉市	23,928,260	445,033	2,560,669	121,390	2,070,619	7,303,121	2,978,798	1,312,489	2,233,500	47,402,088
東金市	7,805,922	250,009	992,027	29,233	3,252,627	3,298,970	2,233,178	1,232,758	1,137,300	22,005,150
旭市	7,440,588	329,890	1,087,141	32,832	9,291,726	3,045,639	1,792,703	318,731	2,972,900	33,351,721
習志野市	27,631,512	269,214	2,511,460	126,470	3,245,488	7,366,051	2,959,553	2,648,610	6,772,557	63,650,999
柏市	65,326,063	800,397	6,355,567	346,103	4,257,392	20,431,706	6,817,614	1,886,468	8,338,600	127,000,626
勝浦市	2,093,586	68,147	310,937	3,458	2,529,166	917,707	475,614	1,197,283	566,989	12,162,925
市原市	48,047,345	1,072,967	4,501,058	185,216	155,383	15,375,106	5,167,735	1,727,938	5,167,200	90,872,683
流山市	25,927,179	345,529	2,347,414	174,033	1,641,437	10,630,943	2,966,193	494,174	5,798,000	55,878,921
八千代市	28,115,050	364,669	2,897,854	147,846	1,615,713	9,131,742	3,279,704	1,214,911	4,648,200	57,234,629
我孫子市	17,448,427	271,437	1,848,883	63,259	3,145,514	5,738,234	2,156,218	1,387,345	2,806,900	38,906,199
鴨川市	4,343,599	147,119	598,149	10,227	4,602,200	1,769,555	908,905	820,351	1,231,495	16,254,804
鎌ヶ谷市	13,375,636	173,757	1,544,009	84,002	3,452,135	5,298,845	1,736,055	1,894,766	4,901,700	36,413,186
君津市	16,770,426	519,668	1,476,781	43,458	109,898	3,755,931	1,759,967	643,341	907,700	29,916,326
富津市	8,402,759	250,691	746,632	20,453	904,181	2,369,399	1,278,580	76,399	1,085,800	17,028,322
浦安市	40,398,468	268,398	2,955,031	76,186	500,657	7,099,202	2,490,655	6,902,498	7,498,700	89,320,786
四街道市	11,006,020	201,760	1,269,819	80,823	2,427,511	4,201,954	1,619,050	814,602	1,756,900	26,741,475
袖ヶ浦市	13,195,531	389,846	979,817	56,256	41,877	2,965,868	1,467,336	767,339	1,409,400	23,675,231
八街市	7,299,596	191,477	1,056,022	27,703	3,834,848	3,740,884	1,396,054	264,175	1,392,200	20,917,664
印西市	18,071,019	338,695	1,390,525	113,569	2,002,024	3,531,993	1,975,348	2,245,607	1,859,800	36,534,370
白井市	9,010,227	142,747	906,432	57,563	970,273	2,476,708	1,030,422	857,120	3,072,585	21,275,279
富里市	6,344,361	142,335	763,888	27,314	1,604,176	2,704,737	952,290	563,370	1,464,200	16,330,634
南房総市	3,928,564	207,831	617,595	10,683	10,773,529	1,880,214	1,300,080	268,485	1,641,600	23,099,851
匝瑳市	3,883,867	213,721	607,994	15,019	4,913,374	1,929,504	977,666	346,091	1,172,427	15,243,715
香取市	8,579,622	406,714	1,239,835	29,589	8,664,365	3,973,542	2,101,345	2,312,780	4,027,365	35,811,402
山武市	5,569,218	268,587	813,707	15,841	7,059,008	2,309,704	1,164,113	638,494	1,724,700	21,965,207
いすみ市	3,833,562	223,385	608,163	13,514	6,319,645	1,790,487	1,099,577	217,254	890,600	16,656,091
大網白里市	5,002,247	180,911	667,928	32,535	3,075,007	2,256,161	990,139	981,386	1,590,300	16,375,322

区分	市町村税	地方譲与税	地方消費税 交付金	地方特例 交付金	地方交付税	国庫支出金	県支出金	繰入金	地方債	歳入合計
市町村名										
酒々井町	2,955,731	61,325	314,037	10,794	893,845	695,376	335,111	486,219	465,700	6,693,775
栄町	2,291,817	99,522	317,355	8,932	1,679,935	1,059,013	447,660	527,508	927,874	8,166,620
神崎町	701,836	30,512	98,742	3,326	987,890	259,230	157,707	2,330	136,173	2,882,486
多古町	2,092,618	84,715	264,358	5,258	1,701,505	506,751	416,738	253,359	14,700	6,790,246
東庄町	1,448,545	81,154	212,383	5,431	1,766,161	451,617	336,781	33,347	174,400	5,271,357
九九里町	1,494,137	71,865	257,345	3,745	1,973,835	502,179	660,383	286,053	648,300	6,712,172
芝山町	2,401,451	91,905	200,670	2,873	123,065	310,928	238,270	245,585	311,624	5,517,199
横芝光町	2,512,094	156,086	363,496	9,604	3,218,839	936,168	647,130	196,201	609,900	10,126,415
一宮町	1,388,896	64,961	174,425	7,961	1,197,115	472,253	491,707	86,778	180,900	4,683,658
睦沢町	732,380	59,947	105,506	3,006	1,283,418	470,387	294,504	61,774	243,700	3,908,812
長生村	1,638,774	79,308	217,213	6,789	1,486,410	464,163	402,362	163,994	214,555	5,545,828
白子町	1,259,723	70,825	170,030	3,123	1,444,391	568,239	412,951	63,824	254,200	4,849,071
長柄町	1,297,141	60,530	131,081	1,054	1,039,984	274,962	240,907	249,820	362,600	4,163,470
長南町	1,129,268	84,988	142,554	2,032	1,476,828	467,971	307,316	515,821	471,700	5,984,396
大多喜町	1,086,516	60,693	173,758	2,637	1,747,041	293,666	365,536	1,497,779	309,300	6,671,748
御宿町	880,614	39,601	110,062	1,629	1,247,545	244,614	184,870	289,304	606,580	4,348,076
鋸南町	772,171	34,227	123,843	1,733	1,944,029	378,361	230,312	13,786	245,220	4,300,515
大都市計	176,693,058	2,614,244	15,979,684	593,066	9,712,863	64,802,443	15,464,401	4,706,757	41,250,496	406,047,661
都市計	782,204,724	13,082,324	77,274,209	3,394,298	124,309,859	257,024,255	93,680,518	49,238,140	140,229,283	1,746,820,911
市計	958,897,782	15,696,568	93,253,893	3,987,364	134,022,722	321,826,698	109,144,919	53,944,897	181,479,779	2,152,868,572
町村計	26,083,712	1,232,164	3,376,858	79,927	25,211,836	8,355,878	6,170,245	4,973,482	6,177,426	96,615,844
県計	984,981,494	16,928,732	96,630,751	4,067,291	159,234,558	330,182,576	115,315,164	58,918,379	187,657,205	2,249,484,416
県計(除千葉)	808,288,436	14,314,488	80,651,067	3,474,225	149,521,695	265,380,133	99,850,763	54,211,622	146,406,709	1,843,436,755

5-1表 (3) 市町村別決算 主な歳出の状況

区分 市町村名	人件費	物件費	維持補修費	扶助費	補助費等	公債費	積立金	投資的経費	うち普通建設事業費	歳出合計
千葉市	53,903,251	49,916,003	7,171,421	99,956,871	27,698,780	56,413,189	7,105,419	36,010,880	35,952,119	400,622,162
銚子市	5,581,900	2,766,566	139,060	4,694,868	1,172,947	3,172,342	69,420	2,345,385	2,255,075	24,134,693
市川市	28,757,004	24,392,240	1,333,733	41,432,714	4,186,388	7,882,640	1,227,404	12,434,193	12,434,193	135,575,356
船橋市	35,451,263	30,140,881	1,506,379	53,181,813	10,782,892	12,037,937	865,580	30,469,870	30,469,870	201,058,482
館山市	3,123,137	2,465,232	62,900	4,093,444	2,006,692	1,836,446	127,402	2,538,356	2,522,791	19,057,753
木更津市	7,806,117	7,061,289	522,738	10,913,300	2,260,432	2,946,915	316,952	2,384,451	2,338,519	39,263,763
松戸市	25,903,627	21,479,589	2,037,388	45,763,664	7,988,973	8,782,522	1,296,954	21,281,423	21,276,846	150,994,793
野田市	8,350,601	9,273,907	140,477	12,368,311	1,405,438	5,207,728	1,991,456	6,209,924	6,206,780	50,784,075
茂原市	5,170,851	2,935,990	81,200	6,141,085	3,997,290	3,669,655	437,446	2,812,009	2,801,702	29,067,003
成田市	10,358,869	11,216,772	608,211	10,748,440	4,035,190	4,497,325	2,407,048	11,137,764	11,027,981	60,911,407
佐倉市	8,410,923	7,347,839	392,264	11,743,088	5,199,113	3,131,385	1,151,107	3,716,967	3,716,967	45,679,014
東金市	3,590,750	2,487,539	224,217	4,486,446	3,328,081	2,004,791	855,704	1,618,027	1,582,235	21,641,114
旭市	5,475,138	3,384,606	182,288	5,105,980	5,609,708	2,869,062	2,358,380	3,207,866	3,196,926	31,691,129
習志野市	11,183,791	10,762,640	127,030	11,585,564	2,189,233	3,722,586	3,396,242	12,161,731	9,830,117	61,367,941
柏市	20,760,022	20,576,043	1,115,461	32,172,140	6,403,141	11,399,228	2,346,708	13,203,879	13,203,879	121,586,383
勝浦市	1,709,495	1,805,639	45,856	1,226,753	1,226,927	830,930	3,428,485	584,406	534,737	11,832,081
市原市	16,860,280	13,751,488	1,216,075	24,076,681	3,803,548	6,850,255	79,336	9,808,282	9,363,967	87,665,920
流山市	8,524,406	8,804,051	376,316	13,967,690	2,486,665	4,005,369	81,171	10,362,682	10,362,682	54,197,733
八千代市	10,802,865	9,676,280	220,229	14,516,669	2,606,706	5,391,026	636,565	6,127,319	6,126,984	55,300,028
我孫子市	8,161,367	7,242,547	191,885	9,455,225	1,745,384	2,915,382	172,639	3,768,436	3,764,476	37,882,189
鴨川市	3,421,738	2,223,246	153,480	2,390,591	1,589,697	1,661,185	483,573	1,979,303	1,943,821	15,615,452
鎌ヶ谷市	5,715,442	4,059,663	224,680	8,231,088	3,065,203	2,628,743	1,454,586	5,341,517	5,341,517	34,789,815
君津市	6,686,642	5,298,718	157,359	6,390,271	1,355,346	2,235,127	1,264,502	2,212,687	2,135,784	28,913,926
富津市	3,507,709	2,772,556	150,536	3,543,153	991,076	1,629,577	198,630	1,259,478	1,244,650	16,184,520
浦安市	10,864,358	19,788,015	1,439,226	11,350,075	2,942,561	3,020,292	517,746	24,669,512	17,181,347	79,772,613
四街道市	4,992,848	4,571,020	448,558	6,946,010	1,008,277	2,262,321	870,926	2,018,936	2,018,936	25,627,250
袖ヶ浦市	5,371,008	4,226,358	249,077	4,583,465	1,822,793	1,048,329	532,796	2,592,067	2,582,218	22,974,061
八街市	3,733,864	2,858,421	115,222	5,489,713	1,993,538	2,136,211	14,157	1,221,301	1,204,433	19,979,915
印西市	5,731,515	5,066,129	179,781	6,203,884	3,881,127	2,390,474	1,219,657	7,073,705	7,064,229	34,151,247
白井市	3,222,055	3,048,221	65,731	4,281,959	2,317,030	1,414,007	1,030,747	3,430,803	3,427,347	20,426,264
富里市	3,218,722	2,212,523	44,705	3,607,767	913,528	1,328,879	597,660	1,940,097	1,930,577	15,566,909
南房総市	3,961,467	3,544,012	128,057	2,591,250	2,606,070	3,652,061	1,766,228	1,829,968	1,781,971	22,163,745
匝瑳市	2,432,288	2,002,250	240,350	3,067,337	2,171,219	1,442,452	25,992	1,552,376	1,516,792	14,517,555
香取市	4,854,666	3,326,903	201,279	6,097,989	4,279,334	3,716,614	162,257	6,454,149	6,401,440	33,538,351
山武市	3,712,902	2,722,333	182,530	3,397,074	3,157,466	2,653,694	441,089	2,100,286	2,056,005	20,697,935
いすみ市	2,949,904	2,341,094	62,255	2,584,654	2,676,544	2,013,401	588,720	940,952	913,035	16,032,232
大網白里市	2,793,625	1,797,092	3,321	3,229,750	2,198,884	1,088,223	301,830	1,786,069	1,748,364	15,537,449

区分	人件費	物件費	維持補修費	扶助費	補助費等	公債費	積立金	投資的経費	うち普通建設事業費	歳出合計
市町村名										
酒々井町	1,431,414	1,131,739	20,206	810,554	884,317	394,271	146,843	740,424	740,424	6,113,424
栄町	1,737,493	966,598	15,126	1,139,727	640,129	840,005	761,589	1,267,110	1,232,128	7,982,145
神崎町	590,215	395,161	20,368	247,408	423,532	227,788	76,875	393,629	393,629	2,639,667
多古町	1,227,546	978,593	101,488	654,325	1,185,387	288,843	377,016	595,854	594,431	6,110,903
東庄町	834,128	593,291	41,743	724,192	892,254	434,961	104,311	561,285	561,270	4,785,924
九十九里町	1,084,398	748,825	17,320	650,337	1,178,256	729,494	452,607	664,625	658,267	6,415,480
芝山町	958,973	1,081,730	37,332	400,922	996,420	200,181	354,627	587,986	587,986	5,247,655
横芝光町	1,592,088	1,413,624	22,397	1,556,985	1,790,814	1,050,064	352,473	927,460	893,611	9,684,451
一宮町	982,055	611,902	13,067	695,254	612,141	370,984	167,298	461,743	456,776	4,416,769
睦沢町	732,483	650,360	6,227	351,863	501,292	293,736	225,576	639,267	629,596	3,743,069
長生村	987,876	1,019,177	31,680	608,958	641,197	415,200	187,694	511,288	497,793	5,216,077
白子町	1,075,076	798,850	30,262	500,860	705,683	285,948	91,793	648,886	620,369	4,639,960
長柄町	835,866	861,575	76,976	303,146	443,697	303,612	360,721	427,762	427,762	3,995,215
長南町	964,586	717,156	17,909	372,549	577,950	389,955	1,040,952	1,137,930	1,137,930	5,768,576
大多喜町	1,094,655	733,452	26,507	550,181	1,750,487	485,536	944,307	265,341	246,596	6,380,887
御宿町	716,970	871,182	46,788	327,041	424,948	392,579	184,240	819,301	803,929	4,194,087
鋸南町	751,847	642,248	12,790	367,726	589,827	515,345	205,019	437,016	430,955	4,119,997
大都市計	53,903,251	49,916,003	7,171,421	99,956,871	27,698,780	56,413,189	7,105,419	36,010,880	35,952,119	400,622,162
都市計	303,153,159	269,429,692	14,569,854	401,659,905	111,404,441	129,475,114	34,717,095	224,576,176	213,509,193	1,676,180,096
市計	357,056,410	319,345,695	21,741,275	501,616,776	139,103,221	185,888,303	41,822,514	260,587,056	249,461,312	2,076,802,258
町村計	17,597,669	14,215,463	538,186	10,262,028	14,238,331	7,618,502	6,033,941	11,086,907	10,913,452	91,454,286
県計	374,654,079	333,561,158	22,279,461	511,878,804	153,341,552	193,506,805	47,856,455	271,673,963	260,374,764	2,168,256,544
県計(除千葉)	320,750,828	283,645,155	15,108,040	411,921,933	125,642,772	137,093,616	40,751,036	235,663,083	224,422,645	1,767,634,382

5-2表 市町村別市町村税決算額及び徴税費の状況（国民健康保険税を除く）

市町村名	区分	住民基本 台帳人口 (29.1.1現在) (人) A	調 定 済 額 (千円)			収 入 済 額 (千円)		
			現年度分	滞納繰越分	計 B	現年度分	滞納繰越分	計 C
千葉市		965,607	176,098,560	6,083,895	182,182,455	174,775,388	1,917,670	176,693,058
銚子市		64,355	8,143,540	703,375	8,846,915	8,001,210	140,790	8,142,000
市川市		480,744	81,100,869	1,904,971	83,005,840	80,455,943	1,002,987	81,458,930
船橋市		630,937	97,763,799	4,208,391	101,972,190	96,745,694	1,336,632	98,082,326
館山市		47,976	5,871,347	362,032	6,233,379	5,794,743	84,616	5,879,359
木更津市		134,646	19,212,843	2,342,873	21,555,716	18,869,821	490,686	19,360,507
松戸市		492,199	68,194,638	2,334,491	70,529,129	67,597,953	667,812	68,265,765
野田市		155,050	22,195,537	1,849,840	24,045,377	21,868,202	484,054	22,352,256
茂原市		90,949	13,203,695	1,040,102	14,243,797	13,033,240	301,074	13,334,314
成田市		132,334	32,344,387	1,471,416	33,815,803	32,124,135	426,478	32,550,613
佐倉市		176,744	23,838,348	1,831,584	25,669,932	23,497,812	430,448	23,928,260
東金市		60,124	7,853,763	1,048,916	8,902,679	7,639,784	166,138	7,805,922
旭市		67,267	7,420,752	972,891	8,393,643	7,274,593	165,995	7,440,588
習志野市		171,861	27,519,944	1,634,109	29,154,053	27,240,925	390,587	27,631,512
柏市		412,690	65,137,416	2,380,474	67,517,890	64,475,204	850,859	65,326,063
勝浦市		18,514	2,100,811	307,751	2,408,562	2,055,312	38,274	2,093,586
市原市		279,093	48,019,560	3,940,793	51,960,353	47,374,610	672,735	48,047,345
流山市		180,637	25,849,683	796,988	26,646,671	25,603,439	323,740	25,927,179
八千代市		195,933	27,999,349	1,760,093	29,759,442	27,611,880	503,170	28,115,050
我孫子市		132,619	17,297,202	1,019,127	18,316,329	17,108,298	340,129	17,448,427
鴨川市		33,984	4,360,593	280,098	4,640,691	4,300,492	43,107	4,343,599
鎌ヶ谷市		109,480	13,326,261	891,988	14,218,249	13,117,058	258,578	13,375,636
君津市		86,552	16,591,769	1,406,972	17,998,741	16,451,908	318,518	16,770,426
富津市		45,972	8,375,404	639,146	9,014,550	8,269,946	132,813	8,402,759
浦安市		166,551	40,182,983	1,684,732	41,867,715	39,843,884	554,584	40,398,468
四街道市		92,337	10,976,891	780,771	11,757,662	10,806,667	199,353	11,006,020
袖ヶ浦市		62,306	13,136,702	519,465	13,656,167	13,043,799	151,732	13,195,531
八街市		72,006	7,252,464	1,625,162	8,877,626	7,013,581	286,015	7,299,596
印西市		97,263	18,032,347	738,015	18,770,362	17,860,349	210,670	18,071,019
白井市		63,345	9,030,673	732,751	9,763,424	8,894,914	115,313	9,010,227
富里市		50,127	6,288,862	899,339	7,188,201	6,146,465	197,896	6,344,361
南房総市		39,733	3,947,577	405,315	4,352,892	3,879,422	49,142	3,928,564
匝瑳市		37,709	3,872,171	483,608	4,355,779	3,793,885	89,982	3,883,867
香取市		78,982	8,599,384	1,129,226	9,728,610	8,422,899	156,723	8,579,622
山武市		53,435	5,574,863	719,173	6,294,036	5,423,831	145,387	5,569,218
いすみ市		39,360	3,820,119	485,172	4,305,291	3,725,200	108,362	3,833,562
大網白里市		50,192	4,985,273	645,953	5,631,226	4,866,578	135,669	5,002,247

徴収率 C/B ×100	人口一人 当たり 負担額 C/A (円)	徴 収 額 市町村税+ 個人県民税 (千円) D	徴 税 費 (千円)					県 民 税 取 扱 費 (千円) F	徴 税 費 の 割 合 E/D×100	徴 税 職 員 数 (人)
			人件費	需用費	報償金等	その他	計 E			
97.0	182,987	220,609,962	2,285,407	1,009,182	25,170	0	3,319,759	1,413,438	1.5	332
92.0	126,517	10,103,159	171,546	103,548	3	0	275,097	95,835	2.7	31
98.1	169,443	106,373,434	891,894	163,892	10,658	362,181	1,428,625	816,876	1.3	121
96.2	155,455	126,562,283	988,515	212,106	3,241	419,864	1,623,726	1,018,101	1.3	150
94.3	122,548	7,187,090	126,548	39,466	9	0	166,023	79,239	2.3	24
89.8	143,788	24,306,422	386,791	125,833	125	0	512,749	216,155	2.1	64
96.8	138,695	89,400,127	1,036,718	363,980	0	0	1,400,698	798,153	1.6	154
93.0	144,162	27,606,231	409,794	187,444	179	6,726	604,143	225,279	2.2	33
93.6	146,613	16,326,234	357,709	214,198	0	42,535	614,442	136,477	3.8	47
96.3	245,973	37,803,251	442,961	266,691	0	58,524	768,176	210,585	2.0	62
93.2	135,384	31,265,182	500,330	29,862	0	80,863	611,055	263,071	2.0	62
87.7	129,830	9,615,829	199,668	43,304	1,307	48,984	293,263	86,804	3.0	30
88.6	110,613	9,416,548	179,129	183,997	3	575	363,704	100,296	3.9	29
94.8	160,778	35,721,351	415,820	208,289	0	54,851	678,960	272,828	1.9	54
96.8	158,293	83,511,020	919,607	531,767	411	206,238	1,658,023	662,334	2.0	139
86.9	113,081	2,546,014	101,931	6,366	0	22,558	130,855	34,086	5.1	19
92.5	172,155	58,364,276	580,333	179,926	0	0	760,259	412,970	1.3	86
97.3	143,532	34,086,450	401,857	215,498	0	0	617,355	268,419	1.8	58
94.5	143,493	36,246,799	450,620	123,282	2	130	574,034	288,610	1.6	70
95.3	131,568	23,161,581	401,709	129,150	0	0	530,859	210,379	2.3	41
93.6	127,813	5,347,118	139,824	5,104	6,043	5,871	156,842	57,653	2.9	25
94.1	122,174	17,497,548	271,242	220,049	0	10,919	502,210	171,074	2.9	36
93.2	193,761	19,928,112	244,168	22,038	0	198,374	464,580	143,441	2.3	44
93.2	182,780	9,776,060	179,498	61,408	2,747	0	243,653	71,475	2.5	30
96.5	242,559	51,281,626	342,273	278,880	0	0	621,153	264,366	1.2	41
93.6	119,194	14,550,307	197,898	155,193	0	3,613	356,704	133,719	2.5	32
96.6	211,786	15,412,004	214,687	30,961	0	125,870	371,518	92,310	2.4	37
82.2	101,375	9,385,828	288,493	64,423	0	23,261	376,177	105,489	4.0	44
96.3	185,795	22,144,272	246,807	20,385	0	78,046	345,238	140,904	1.6	33
92.3	142,241	11,585,664	181,766	128,226	0	3,215	313,207	93,280	2.7	25
88.3	126,566	7,948,464	165,341	84,421	0	66,035	315,797	76,682	4.0	32
90.3	98,874	4,819,530	143,718	2,299	0	105,771	251,788	68,117	5.2	23
89.2	102,996	4,918,790	125,011	55,928	266	0	181,205	54,316	3.7	22
88.2	108,628	10,784,300	275,378	34,426	0	32,526	342,330	124,915	3.2	44
88.5	104,224	6,992,554	205,848	12,256	350	121,992	340,446	77,499	4.9	31
89.0	97,397	4,809,536	166,470	84,027	0	21,471	271,968	59,017	5.7	27
88.8	99,662	6,656,155	181,571	106,243	20,123	1,128	309,065	72,801	4.6	26

区分 市町村名	住民基本 台帳人口 (29.1.1現在) (人) A	調 定 済 額 (千円)			収 入 済 額 (千円)		
		現年度分	滞納繰越分	計 B	現年度分	滞納繰越分	計 C
酒 々 井 町	21,120	2,948,486	169,056	3,117,542	2,909,944	45,787	2,955,731
栄 町	21,269	2,285,281	217,379	2,502,660	2,246,923	44,894	2,291,817
神 崎 町	6,256	700,287	63,066	763,353	688,632	13,204	701,836
多 古 町	15,046	2,115,362	192,527	2,307,889	2,063,385	29,233	2,092,618
東 庄 町	14,457	1,453,452	105,763	1,559,215	1,431,816	16,729	1,448,545
九 十 九 里 町	16,737	1,489,233	265,193	1,754,426	1,444,825	49,312	1,494,137
芝 山 町	7,507	2,401,026	175,070	2,576,096	2,371,880	29,571	2,401,451
横 芝 光 町	24,465	2,499,835	323,970	2,823,805	2,443,937	68,157	2,512,094
一 宮 町	12,416	1,383,412	197,078	1,580,490	1,353,250	35,646	1,388,896
睦 沢 町	7,245	734,013	46,949	780,962	723,935	8,445	732,380
長 生 村	14,646	1,639,148	159,243	1,798,391	1,609,194	29,580	1,638,774
白 子 町	11,675	1,254,138	158,726	1,412,864	1,227,229	32,494	1,259,723
長 柄 町	7,254	1,302,306	57,268	1,359,574	1,291,480	5,661	1,297,141
長 南 町	8,389	1,129,521	44,755	1,174,276	1,118,453	10,815	1,129,268
大 多 喜 町	9,561	1,098,162	112,082	1,210,244	1,076,710	9,806	1,086,516
御 宿 町	7,713	883,598	112,195	995,793	864,037	16,577	880,614
鋸 南 町	8,233	767,083	53,235	820,318	757,356	14,815	772,171
大 都 市 計	965,607	176,098,560	6,083,895	182,182,455	174,775,388	1,917,670	176,693,058
都 市 計	5,104,006	779,421,819	45,977,103	825,398,922	770,233,676	11,971,048	782,204,724
市 計	6,069,613	955,520,379	52,060,998	1,007,581,377	945,009,064	13,888,718	958,897,782
町 村 計	213,989	26,084,343	2,453,555	28,537,898	25,622,986	460,726	26,083,712
県 計	6,283,602	981,604,722	54,514,553	1,036,119,275	970,632,050	14,349,444	984,981,494
県 計 (除千葉)	5,317,995	805,506,162	48,430,658	853,936,820	795,856,662	12,431,774	808,288,436

徴収率 C/B ×100	人口一人 当たり 負担額 C/A (円)	徴 収 額 市町村税+ 個人県民税 (千円) D	徴 税 費 (千円)					県 民 税 取 扱 費 (千円) F	徴 税 費 の 割 合 E/D×100	徴 税 職 員 数 (人)
			人件費	需用費	報償金等	その他	計 E			
94.8	139,949	3,658,147	79,329	17,671	0	45,046	142,046	31,719	3.9	13
91.6	107,754	2,991,638	94,700	1,771	0	50,210	146,681	33,876	4.9	14
91.9	112,186	880,508	38,921	364	1,135	0	40,420	9,636	4.6	6
90.7	139,081	2,507,599	77,350	43,332	0	845	121,527	21,759	4.8	13
92.9	100,197	1,845,149	78,560	28,254	4,720	450	111,984	20,898	6.1	12
85.2	89,271	1,909,794	61,379	3,867	0	0	65,246	23,499	3.4	13
93.2	319,895	2,631,374	50,783	14,598	0	4,946	70,327	11,100	2.7	9
89.0	102,681	3,150,807	113,397	3,706	0	42,687	159,790	35,088	5.1	16
87.9	111,863	1,761,260	99,906	6,570	0	18,448	124,924	19,947	7.1	9
93.8	101,088	910,823	40,886	25,208	0	0	66,094	11,088	7.3	8
91.1	111,892	2,047,301	59,355	34,713	0	8,209	102,277	22,542	5.0	10
89.2	107,899	1,557,068	62,637	16,703	13	9,173	88,526	19,695	5.7	10
95.4	178,817	1,504,317	44,522	24,356	4,039	282	73,199	12,302	4.9	7
96.2	134,613	1,347,396	45,853	25,633	0	16,927	88,413	12,366	6.6	9
89.8	113,640	1,301,627	59,488	548	160	3,345	63,541	14,017	4.9	12
88.4	114,173	1,063,494	41,276	16,941	0	4,286	62,503	15,925	5.9	7
94.1	93,790	961,327	48,863	8,841	333	0	58,037	12,937	6.0	5
97.0	182,987	220,609,962	2,285,407	1,009,182	25,170	0	3,319,759	1,413,438	1.5	332
94.8	153,253	993,441,149	12,533,473	4,694,866	45,467	2,102,121	19,375,927	8,003,555	2.0	1,826
95.2	157,983	1,214,051,111	14,818,880	5,704,048	70,637	2,102,121	22,695,686	9,416,993	1.9	2,158
91.4	121,893	32,029,629	1,097,205	273,076	10,400	204,854	1,585,535	328,394	5.0	173
95.1	156,754	1,246,080,740	15,916,085	5,977,124	81,037	2,306,975	24,281,221	9,745,387	1.9	2,331
94.7	151,991	1,025,470,778	13,630,678	4,967,942	55,867	2,306,975	20,961,462	8,331,949	2.0	1,999

5-3表 市町村別税目内訳(その1)

市町村名	市 町 村 民 税				固 定 資 産 税				
	収 入 額	うち所得割	うち法人税割	徴収率	収 入 額	うち土地	うち家屋	うち償却資産	徴収率
千葉市	83,271,512	64,994,560	13,077,631	96.2	67,799,818	21,855,500	31,704,811	13,443,658	97.6
銚子市	3,529,364	2,871,276	349,387	93.1	3,492,822	1,206,396	1,565,219	703,322	90.3
市川市	41,442,029	36,781,278	2,698,919	97.3	28,886,900	13,143,120	12,214,386	3,441,263	99.0
船橋市	49,283,160	42,006,690	4,634,098	95.5	35,186,217	13,732,530	16,411,886	4,957,733	96.7
館山市	2,354,602	1,906,429	215,384	94.7	2,413,980	837,315	1,218,941	350,827	93.1
木更津市	8,975,990	7,270,050	1,006,977	88.1	7,632,958	2,518,199	3,590,221	1,485,088	90.7
松戸市	35,832,257	31,135,808	2,812,937	96.6	23,999,746	10,137,060	11,056,173	2,718,215	96.6
野田市	9,612,980	7,722,861	1,125,107	90.9	10,235,699	4,274,341	4,124,321	1,818,855	94.2
茂原市	5,481,817	4,389,941	652,490	93.4	6,431,398	1,757,115	2,529,186	2,143,039	93.3
成田市	11,220,823	7,739,652	2,669,065	95.0	19,595,310	7,521,888	7,096,380	4,932,671	97.3
佐倉市	12,354,625	10,804,817	872,075	93.6	8,837,107	3,242,871	4,031,953	1,545,595	92.3
東金市	3,672,703	2,662,531	736,373	88.0	3,049,494	893,735	1,558,236	591,931	86.1
旭市	3,491,939	2,884,106	337,808	90.4	2,942,437	836,684	1,532,390	570,125	85.1
習志野市	14,435,418	11,946,739	1,701,536	93.3	9,988,589	3,642,288	4,737,543	1,400,699	96.5
柏市	31,677,479	26,779,502	2,960,852	96.2	24,236,081	9,761,833	11,214,530	3,208,216	97.0
勝浦市	796,480	655,141	37,305	88.0	1,098,238	305,796	586,130	201,627	86.4
市原市	19,576,429	15,218,181	3,088,144	89.6	22,535,424	7,500,226	6,878,641	8,100,411	94.7
流山市	13,383,498	12,047,633	694,563	96.8	9,421,533	4,328,143	4,001,794	1,044,124	97.8
八千代市	14,167,481	11,979,959	1,385,248	94.2	10,403,794	4,078,109	4,995,013	1,318,050	94.5
我孫子市	9,228,781	8,433,674	354,787	95.9	6,170,814	2,404,484	3,065,641	695,966	94.2
鴨川市	1,768,282	1,462,394	114,283	92.4	2,129,730	452,557	1,145,451	519,557	94.0
鎌ヶ谷市	6,948,271	6,059,867	490,380	93.6	4,449,618	1,693,944	2,234,084	505,968	93.8
君津市	5,638,158	4,629,858	629,638	90.9	9,536,955	2,183,207	2,401,965	4,939,926	96.3
富津市	2,525,967	2,007,027	299,627	89.6	5,368,515	1,066,807	1,467,109	2,806,030	94.7
浦安市	21,105,326	16,129,067	4,171,004	95.2	18,183,671	7,957,724	7,450,170	2,719,040	97.9
四街道市	5,865,022	5,217,486	301,601	94.0	3,860,344	1,414,948	1,918,781	517,958	92.5
袖ヶ浦市	4,398,829	3,256,475	810,015	95.6	7,642,593	2,159,770	1,864,802	3,596,463	97.1
八街市	3,561,057	3,050,976	207,942	82.9	2,791,657	780,909	1,492,527	513,446	78.6
印西市	7,343,459	6,006,380	919,192	96.1	8,707,643	2,416,452	3,983,218	2,163,948	96.3
白井市	4,341,775	3,804,293	285,281	93.0	3,633,370	1,266,004	1,729,325	618,728	91.0
富里市	2,825,610	2,346,926	251,476	86.5	2,575,047	711,659	1,359,792	503,565	88.1
南房総市	1,516,616	1,297,979	65,091	92.2	2,041,274	566,295	970,423	499,670	87.7
匝瑳市	1,821,656	1,510,157	155,763	89.9	1,678,108	513,529	826,074	338,300	88.4
香取市	3,785,251	3,222,849	254,898	90.2	3,810,598	1,252,000	1,774,609	779,940	86.5
山武市	2,550,364	2,075,100	262,842	88.0	2,525,003	678,150	1,238,639	594,261	87.6
いすみ市	1,668,881	1,420,920	95,417	88.8	1,811,191	625,130	832,795	352,195	88.2
大網白里市	2,663,952	2,427,914	80,530	89.4	1,933,227	618,656	1,055,176	258,799	86.5

軽自動車税		市町村たばこ税		鉱産税		特別土地保有税	
収入額	徴収率	収入額	徴収率	収入額	徴収率	収入額	徴収率
1,008,283	89.5	6,905,557	100.0	318	100.0	0	—
166,407	89.0	491,620	100.0	0	—	0	—
304,896	94.5	2,771,258	100.0	0	—	0	—
498,748	92.0	3,801,539	100.0	0	—	0	—
138,459	95.8	441,496	100.0	0	—	0	—
295,757	83.3	1,145,785	100.0	0	—	14	100.0
405,182	95.6	2,940,348	100.0	0	—	0	—
310,496	92.3	1,140,898	100.0	0	—	0	—
212,645	89.1	733,608	100.0	13,777	100.0	0	—
265,651	89.4	1,174,941	100.0	527	100.0	82,442	49.4
228,098	88.4	905,907	100.0	0	—	0	—
157,360	88.9	534,547	100.0	2,523	100.0	0	—
187,114	88.3	560,350	100.0	0	—	120	7.8
117,013	90.1	950,618	100.0	0	—	0	—
440,443	92.5	2,510,484	100.0	0	—	0	—
47,824	84.7	124,672	100.0	0	—	0	0.0
560,579	82.6	2,403,486	100.0	0	—	0	—
156,536	95.9	880,731	100.0	0	—	0	—
207,374	86.7	1,169,741	100.0	0	—	0	—
135,654	94.6	566,097	100.0	0	—	0	—
98,249	89.6	266,038	100.0	0	—	400	9.0
125,575	91.9	921,472	100.0	0	—	0	—
234,451	90.0	807,143	100.0	0	—	119	0.0
133,336	88.2	369,270	100.0	0	—	0	—
69,981	88.1	955,592	100.0	0	—	0	—
130,573	91.8	548,928	100.0	0	—	0	—
148,561	92.0	490,267	100.0	0	—	0	—
195,181	80.8	632,232	100.0	0	—	0	—
149,492	92.2	552,410	100.0	0	—	0	—
87,470	86.9	389,974	100.0	0	—	0	—
123,631	87.9	521,563	100.0	0	—	0	—
128,739	92.3	197,433	100.0	0	—	0	—
106,436	90.6	275,215	100.0	0	—	2,449	6.2
227,100	87.4	549,590	100.0	0	—	1,084	1.9
155,788	88.6	332,101	100.0	5,962	100.0	0	—
109,404	87.7	239,009	100.0	5,061	100.0	16	0.5
106,772	89.3	294,955	100.0	3,341	100.0	0	—

区分 市町村名	市 町 村 民 税				固 定 資 産 税				
	収 入 額	うち所得割	うち法人税割	徴収率	収 入 額	うち土地	うち家屋	うち償却資産	徴収率
酒々井町	1,306,184	1,026,858	169,737	93.2	1,318,018	380,322	494,576	438,477	95.8
栄町	1,153,772	1,023,461	54,800	92.3	850,734	274,226	433,217	143,266	89.8
神崎町	330,166	260,418	43,892	91.8	303,177	75,860	133,029	94,288	91.1
多古町	854,262	608,115	163,515	92.2	939,377	246,650	417,161	275,553	87.5
東庄町	679,769	584,118	56,834	92.9	657,461	159,311	307,932	190,218	92.4
九九里町	707,491	606,873	36,769	83.7	627,123	153,902	368,311	104,167	85.1
芝山町	605,560	335,254	184,283	93.0	1,667,565	522,602	684,303	458,014	93.1
横芝光町	1,115,766	934,292	90,516	91.1	1,140,203	387,186	558,952	193,650	85.5
一宮町	649,282	543,353	52,639	89.3	641,368	185,786	344,094	107,684	85.4
睦沢町	309,533	258,762	24,813	94.5	357,699	119,007	162,896	75,796	92.5
長生村	670,838	593,999	22,264	92.3	800,890	206,565	386,169	208,079	89.1
白子町	498,473	431,901	19,801	89.8	625,690	207,751	317,553	98,573	87.0
長柄町	463,279	301,492	126,914	96.1	762,681	142,544	283,562	336,160	94.9
長南町	401,399	317,601	41,289	95.9	640,145	179,865	276,583	183,642	96.0
大多喜町	391,393	317,529	33,382	94.1	567,969	160,145	276,870	126,875	85.6
御宿町	312,611	261,765	5,832	91.8	514,267	146,345	307,734	60,152	85.7
鋸南町	320,636	273,025	14,593	94.0	366,069	129,340	157,827	77,595	93.3
大都市計	83,271,512	64,994,560	13,077,631	96.2	67,799,818	21,855,500	31,704,811	13,443,658	97.6
都市計	370,846,331	311,161,936	37,728,035	94.2	319,237,085	118,479,874	136,153,524	63,455,551	95.0
市計	454,117,843	376,156,496	50,805,666	94.5	387,036,903	140,335,374	167,858,335	76,899,209	95.5
町村計	10,770,414	8,678,816	1,141,873	91.9	12,780,436	3,677,407	5,910,769	3,172,189	90.1
県計	464,888,257	384,835,312	51,947,539	94.5	399,817,339	144,012,781	173,769,104	80,071,398	95.3
県計(除千葉)	381,616,745	319,840,752	38,869,908	94.1	332,017,521	122,157,281	142,064,293	66,627,740	94.8

軽自動車税		市町村たばこ税		鉱産税		特別土地保有税	
収入額	徴収率	収入額	徴収率	収入額	徴収率	収入額	徴収率
40,299	91.2	179,632	100.0	0	—	0	—
48,054	91.8	104,974	100.0	0	—	0	—
16,906	86.2	51,587	100.0	0	—	0	—
50,105	85.9	248,874	100.0	0	—	0	—
42,002	90.0	69,313	100.0	0	—	0	—
46,185	78.4	111,997	100.0	1,341	100.0	0	—
28,022	86.8	100,304	100.0	0	—	0	—
71,114	88.6	183,757	100.0	1,254	100.0	0	—
28,678	87.6	61,352	100.0	2,441	100.0	0	—
23,150	93.7	35,208	100.0	6,790	100.0	0	—
40,473	88.3	118,429	100.0	6,332	100.0	0	—
35,564	91.2	76,610	100.0	3,228	100.0	0	—
24,360	89.8	46,821	100.0	0	—	0	—
28,477	96.8	49,894	100.0	9,353	100.0	0	—
31,459	92.4	85,836	100.0	2,454	100.0	940	39.0
16,735	91.7	35,739	100.0	0	—	0	—
23,006	95.0	61,465	100.0	0	—	0	—
1,008,283	89.5	6,905,557	100.0	318	100.0	0	—
7,166,975	89.5	33,591,318	100.0	31,191	100.0	86,644	16.0
8,175,258	89.5	40,496,875	100.0	31,509	100.0	86,644	16.0
594,589	89.0	1,621,792	100.0	33,193	100.0	940	39.0
8,769,847	89.5	42,118,667	100.0	64,702	100.0	87,584	16.1
7,761,564	89.5	35,213,110	100.0	64,384	100.0	87,584	16.1

5-3表 市町村別税目内訳(その2)

市町村名	区分	法定外普通税		入 湯 税		事 業 所 税	
		収 入 額	徴収率	収 入 額	徴収率	収 入 額	徴収率
千 葉 市		0	—	886	100.0	5,174,056	99.9
銚 子 市		0	—	13,798	100.0	0	—
市 川 市		0	—	0	—	1,530,551	100.0
船 橋 市		0	—	5,475	100.0	1,903,718	99.9
館 山 市		0	—	30,271	100.0	0	—
木 更 津 市		0	—	42,575	100.0	0	—
松 戸 市		0	—	0	—	969,853	100.0
野 田 市		0	—	0	—	0	—
茂 原 市		0	—	676	100.0	0	—
成 田 市		0	—	9,860	100.0	0	—
佐 倉 市		0	—	0	—	0	—
東 金 市		0	—	0	—	0	—
旭 市		0	—	8,927	100.0	0	—
習 志 野 市		0	—	0	—	0	—
柏 市		0	—	0	—	1,369,686	100.0
勝 浦 市		0	—	26,372	100.0	0	—
市 原 市		0	—	10,044	92.3	0	—
流 山 市		0	—	0	—	0	—
八 千 代 市		0	—	1,554	100.0	0	—
我 孫 子 市		0	—	0	—	0	—
鴨 川 市		0	—	80,900	100.0	0	—
鎌 ヶ 谷 市		0	—	0	—	0	—
君 津 市		0	—	2,485	100.0	0	—
富 津 市		0	—	5,671	100.0	0	—
浦 安 市		0	—	83,898	100.0	0	—
四 街 道 市		0	—	0	—	0	—
袖 ヶ 浦 市		0	—	0	—	0	—
八 街 市		0	—	0	—	0	—
印 西 市		0	—	0	—	0	—
白 井 市		0	—	0	—	0	—
富 里 市		0	—	0	—	0	—
南 房 総 市		0	—	44,502	100.0	0	—
匝 瑳 市		0	—	0	—	0	—
香 取 市		0	—	0	—	0	—
山 武 市		0	—	0	—	0	—
い す み 市		0	—	0	—	0	—
大 網 白 里 市		0	—	0	—	0	—

都 市 計 画 税				旧法による税		合 計	
収 入 額			徴収率	収 入 額	徴収率	収 入 額	徴収率
	うち土地	うち家屋					
12,532,628	5,882,596	6,650,032	97.1	0	—	176,693,058	97.0
447,989	220,313	227,676	90.3	0	—	8,142,000	92.0
6,523,296	3,881,908	2,641,388	98.9	0	—	81,458,930	98.1
7,403,469	3,900,013	3,503,456	96.1	0	—	98,082,326	96.2
500,551	232,476	268,075	93.1	0	—	5,879,359	94.3
1,267,428	571,838	695,590	90.6	0	—	19,360,507	89.8
4,118,379	2,302,107	1,816,272	96.7	0	—	68,265,765	96.8
1,052,183	597,020	455,163	94.1	0	—	22,352,256	93.0
460,393	201,086	259,307	92.8	0	—	13,334,314	93.6
201,059	88,687	112,372	97.2	0	—	32,550,613	96.3
1,602,523	826,435	776,088	92.3	0	—	23,928,260	93.2
389,295	162,033	227,262	82.3	0	—	7,805,922	87.7
249,701	106,902	142,799	84.8	0	—	7,440,588	88.6
2,139,874	1,084,399	1,055,475	95.1	0	—	27,631,512	94.8
5,091,890	2,715,236	2,376,654	96.6	0	—	65,326,063	96.8
0	0	0	—	0	—	2,093,586	86.9
2,961,383	1,714,131	1,247,252	92.2	0	—	48,047,345	92.5
2,084,881	1,239,044	845,837	97.7	0	—	25,927,179	97.3
2,165,106	1,129,944	1,035,162	94.4	0	—	28,115,050	94.5
1,347,081	716,381	630,700	94.1	0	—	17,448,427	95.3
0	0	0	—	0	—	4,343,599	93.6
930,700	484,002	446,698	93.7	0	—	13,375,636	94.1
551,115	291,140	259,975	96.0	0	—	16,770,426	93.2
0	0	0	—	0	—	8,402,759	93.2
0	0	0	—	0	—	40,398,468	96.5
601,153	298,249	302,904	92.4	0	—	11,006,020	93.6
515,281	307,248	208,033	97.2	0	—	13,195,531	96.6
119,469	52,263	67,206	77.5	0	—	7,299,596	82.2
1,318,015	515,411	802,604	96.4	0	—	18,071,019	96.3
557,638	263,398	294,240	91.0	0	—	9,010,227	92.3
298,510	122,003	176,507	88.1	0	—	6,344,361	88.3
0	0	0	—	0	—	3,928,564	90.3
3	3	0	100.0	0	—	3,883,867	89.2
205,999	98,712	107,287	78.5	0	—	8,579,622	88.2
0	0	0	—	0	—	5,569,218	88.5
0	0	0	—	0	—	3,833,562	89.0
0	0	0	—	0	—	5,002,247	88.8

市町村名	区分	法定外普通税		入 湯 税		事 業 所 税	
		収 入 額	徴収率	収 入 額	徴収率	収 入 額	徴収率
酒 々 井 町		0	—	0	—	0	—
栄 町		0	—	0	—	0	—
神 崎 町		0	—	0	—	0	—
多 古 町		0	—	0	—	0	—
東 庄 町		0	—	0	—	0	—
九 十 九 里 町		0	—	0	—	0	—
芝 山 町		0	—	0	—	0	—
横 芝 光 町		0	—	0	—	0	—
一 宮 町		0	—	5,775	100.0	0	—
睦 沢 町		0	—	0	—	0	—
長 生 村		0	—	1,812	100.0	0	—
白 子 町		0	—	20,158	100.0	0	—
長 柄 町		0	—	0	—	0	—
長 南 町		0	—	0	—	0	—
大 多 喜 町		0	—	6,465	100.0	0	—
御 宿 町		0	—	1,262	100.0	0	—
鋸 南 町		0	—	995	100.0	0	—
大 都 市 計		0	—	886	100.0	5,174,056	99.9
都 市 計		0	—	367,008	99.8	5,773,808	99.9
市 計		0	—	367,894	99.8	10,947,864	99.9
町 村 計		0	—	36,467	100.0	0	—
県 計		0	—	404,361	99.8	10,947,864	99.9
県 計 (除 千 葉)		0	—	403,475	99.8	5,773,808	99.9

都 市 計 画 税				旧法による税		合 計	
収 入 額			徴収率	収 入 額	徴収率	収 入 額	徴収率
	うち土地	うち家屋					
111,598	56,871	54,727	95.8	0	—	2,955,731	94.8
134,283	61,573	72,710	90.7	0	—	2,291,817	91.6
0	0	0	—	0	—	701,836	91.9
0	0	0	—	0	—	2,092,618	90.7
0	0	0	—	0	—	1,448,545	92.9
0	0	0	—	0	—	1,494,137	85.2
0	0	0	—	0	—	2,401,451	93.2
0	0	0	—	0	—	2,512,094	89.0
0	0	0	—	0	—	1,388,896	87.9
0	0	0	—	0	—	732,380	93.8
0	0	0	—	0	—	1,638,774	91.1
0	0	0	—	0	—	1,259,723	89.2
0	0	0	—	0	—	1,297,141	95.4
0	0	0	—	0	—	1,129,268	96.2
0	0	0	—	0	—	1,086,516	89.8
0	0	0	—	0	—	880,614	88.4
0	0	0	—	0	—	772,171	94.1
12,532,628	5,882,596	6,650,032	97.1	0	—	176,693,058	97.0
45,104,364	24,122,382	20,981,982	95.2	0	—	782,204,724	94.8
57,636,992	30,004,978	27,632,014	95.6	0	—	958,897,782	95.2
245,881	118,444	127,437	92.9	0	—	26,083,712	91.4
57,882,873	30,123,422	27,759,451	95.6	0	—	984,981,494	95.1
45,350,245	24,240,826	21,109,419	95.2	0	—	808,288,436	94.7

(注) 「旧法による税」には、日本郵政公社有資産所在市町村納付金を含む。

5-4表 市町村別積立金現在高・地方債現在高・債務負担行為の状況

市町村名	区分	積立金				地方債				
		現在高	財政調整基金	減債基金	その他特定目的基金	現在高	うち臨時財政対策債	1. 0以下	2. 0以下	3. 0以下
千葉市	市	20,241,239	7,105,091	0	13,136,148	708,741,219	201,526,951	420,672,298	283,691,566	2,201,556
銚子市	市	1,139,769	425,285	958	713,526	29,448,458	11,781,942	18,992,922	9,463,230	875,644
市川市	市	27,115,849	15,190,320	0	11,925,529	57,979,416	17,881,659	38,754,169	16,959,016	1,109,384
船橋市	市	21,665,669	17,175,132	1,002,172	3,488,365	159,099,307	60,115,168	114,299,370	40,197,416	4,315,336
館山市	市	3,684,606	1,370,543	0	2,314,063	18,092,522	8,453,389	13,028,550	2,569,795	268,319
木更津市	市	7,808,472	4,497,080	493,740	2,817,652	33,165,211	19,780,387	23,123,713	9,349,120	452,166
松戸市	市	21,492,368	14,250,762	25,000	7,216,606	114,104,105	61,877,031	87,695,171	23,754,154	1,443,133
野田市	市	5,802,796	3,542,746	123,178	2,136,872	46,545,344	21,534,723	35,248,846	9,832,126	869,947
茂原市	市	5,258,892	4,726,458	395,162	137,272	39,645,112	15,472,012	23,483,166	14,625,792	529,655
成田市	市	8,137,048	5,948,748	912	2,187,388	49,137,723	872,907	30,363,191	16,302,199	2,324,173
佐倉市	市	15,444,397	8,334,920	296,657	6,812,820	31,058,232	19,784,418	20,862,331	8,392,308	1,113,459
東金市	市	4,351,619	1,915,066	102	2,436,451	23,587,338	9,800,333	12,920,719	10,019,573	335,664
旭市	市	15,720,109	8,677,727	575,721	6,466,661	28,202,252	12,719,954	20,216,592	7,550,956	319,714
習志野市	市	14,407,048	5,813,577	678,996	7,914,475	43,791,479	22,285,985	31,928,785	11,780,322	33,274
柏市	市	27,022,839	10,511,476	0	16,511,363	94,835,242	41,157,700	58,798,682	33,114,683	2,131,605
勝浦市	市	3,555,159	686,431	3,564	2,865,164	8,842,273	3,839,242	5,463,059	2,453,616	347,999
市原市	市	8,183,304	5,329,876	208,201	2,645,227	50,462,185	15,402,103	30,743,360	17,969,110	1,195,659
流山市	市	5,570,012	4,532,529	33,226	1,004,257	48,154,227	20,567,476	33,630,385	12,523,390	1,772,732
八千代市	市	3,238,694	1,878,292	608,116	752,286	57,023,139	22,787,314	42,014,542	14,092,420	712,493
我孫子市	市	6,093,256	2,821,500	241,900	3,029,856	31,315,400	20,258,359	23,988,027	6,834,003	368,908
鴨川市	市	4,576,725	2,045,259	400,158	2,131,308	19,960,272	7,331,008	13,417,548	5,136,532	401,363
鎌ヶ谷市	市	5,579,477	2,649,998	2,000,691	928,788	36,610,893	16,651,274	26,397,401	9,704,169	455,723
君津市	市	5,370,527	3,350,685	34,052	1,985,790	12,905,846	4,977,530	11,480,510	875,541	163,339
富津市	市	1,947,029	1,463,098	0	483,931	14,556,021	7,723,209	10,028,234	3,951,236	371,894
浦安市	市	33,484,178	10,939,765	5,082	22,539,331	24,238,420	0	19,216,176	4,049,881	864,465
四街道市	市	8,414,430	3,363,758	381,011	4,669,661	22,142,467	13,603,320	14,894,154	6,745,406	370,188
袖ヶ浦市	市	5,367,840	3,943,862	1,082	1,422,896	14,641,426	1,842,131	9,106,548	4,929,082	405,703
八街市	市	2,224,472	2,007,767	122,171	94,534	17,405,219	11,043,247	10,688,574	5,681,110	497,192
印西市	市	12,813,197	8,926,580	165,878	3,720,739	17,629,316	7,510,657	7,452,973	8,444,687	1,019,266
白井市	市	3,948,623	2,684,812	615	1,263,196	18,391,762	8,796,597	14,097,297	3,240,590	275,545
富里市	市	1,551,137	1,163,854	153,675	233,608	17,451,969	7,950,940	10,747,297	6,210,326	290,498
南房総市	市	23,913,932	5,044,947	5,316,260	13,552,725	26,480,662	8,408,044	17,117,559	7,420,006	205,809
匝瑳市	市	5,384,480	3,050,773	154,690	2,179,017	17,079,021	7,043,153	12,174,206	4,441,623	317,717
香取市	市	15,681,057	9,193,434	1,007,862	5,479,761	39,869,180	15,168,502	30,830,180	7,960,599	444,453
山武市	市	16,979,163	7,591,239	1,923,744	7,464,180	19,611,351	8,213,807	13,246,422	5,471,660	623,434
いすみ市	市	7,657,223	4,258,304	10,689	3,388,230	17,748,365	8,484,674	10,787,326	4,913,342	587,090
大網白里市	市	3,837,948	1,924,059	214,228	1,699,661	15,435,986	7,881,010	12,166,552	2,706,302	324,105

				債 務 負 担 行 為					
4. 0以下	5. 0以下	6. 0以下	6. 0%超	限度額	平成29年度 以降の支出 予定額		平成28年度 支出額	うち一般財源等	
					うちその他	うちその他		うち一般財源等	
1,578,940	593,210	3,649	0	14,547,761,250	95,265,164	75,980,577	23,857,074	15,673,532	14,778,584
76,259	40,403	0	0	11,716,551	4,921,099	25,352	452,019	17,926	450,346
1,107,256	43,624	5,967	0	45,615,352	20,977,279	17,544,188	4,487,954	3,249,020	3,688,926
212,968	74,217	0	0	113,437,564	68,767,773	41,254,318	14,705,994	5,341,868	6,498,466
1,346,171	758,551	121,136	0	6,932,317	3,600,077	3,400,749	1,327,497	1,294,062	924,127
153,451	86,761	0	0	30,158,068	9,182,365	4,017,652	1,436,487	1,118,827	1,066,187
636,867	560,491	9,479	4,810	27,960,096	8,072,433	5,064,943	11,167,746	2,321,131	3,272,722
212,889	348,374	24,185	8,977	27,872,045	11,390,302	10,240,849	2,919,885	2,584,371	2,428,863
715,394	275,925	14,154	1,026	2,316,623	1,382,755	686,975	675,703	238,943	303,206
68,165	76,992	1,600	1,403	28,132,436	18,897,697	16,091,456	3,124,846	3,100,291	2,187,505
639,995	40,032	5,697	4,410	15,279,071	5,744,894	4,028,155	2,941,051	2,148,933	2,896,226
124,506	186,876	0	0	4,089,481	2,052,731	2,052,731	759,466	759,466	743,780
56,616	58,374	0	0	3,664,614	91,344	81,943	195,114	37,635	71,696
25,754	20,016	3,328	0	20,658,708	13,210,574	4,737,771	739,344	252,790	739,344
418,690	365,368	6,214	0	66,487,570	32,621,219	18,245,473	7,163,569	4,248,326	5,165,808
324,678	211,956	40,965	0	610,965	342,560	342,560	52,002	52,002	52,002
405,654	135,187	0	13,215	5,783,604	2,523,438	2,429,163	703,248	654,061	700,014
108,728	97,763	12,529	8,700	31,490,908	14,828,409	12,714,798	6,024,460	2,669,385	5,556,972
61,905	115,927	18,570	7,282	45,613,605	15,319,726	12,264,776	2,986,517	2,713,739	2,607,821
47,353	62,317	7,424	7,368	12,517,190	7,174,796	6,887,265	1,964,081	1,922,355	1,268,911
612,514	392,315	0	0	30,150,926	4,525,693	706,064	1,315,723	522,657	866,297
53,600	0	0	0	11,589,202	6,827,361	5,954,570	775,043	591,362	765,543
108,527	192,251	46,241	39,437	7,301,908	3,195,761	1,365,125	489,562	424,224	412,745
33,509	103,168	36,659	31,321	6,627,370	2,183,177	1,952,234	839,637	780,173	512,317
98,023	9,875	0	0	83,802,366	44,025,778	33,558,356	8,499,743	7,933,946	5,731,555
78,803	44,749	7,072	2,095	5,762,128	2,776,927	0	1,174,146	0	1,173,734
26,900	77,166	51,816	44,211	5,207,664	2,425,643	2,253,041	1,943,776	1,943,776	592,166
500,888	37,455	0	0	5,718,223	3,788,763	2,388,787	771,470	769,657	762,046
444,045	265,839	1,088	1,418	41,287,571	10,073,527	2,264,252	1,227,622	409,044	1,172,899
156,141	622,189	0	0	21,056,934	9,343,948	8,475,596	862,415	711,394	781,334
126,083	49,307	24,483	3,975	1,703,280	1,620,739	1,620,739	55,338	55,338	42,742
1,209,211	434,262	93,815	0	5,108,396	2,620,607	2,567,834	951,417	932,018	732,883
88,963	56,512	0	0	2,207,832	1,112,921	1,112,921	157,697	157,697	83,812
552,011	79,412	2,525	0	4,884,566	2,177,940	1,545,311	747,620	477,590	604,406
166,894	102,621	320	0	2,250,582	1,455,354	1,455,354	391,586	391,586	306,334
937,923	522,684	0	0	1,472,256	1,000,029	1,000,029	181,360	181,360	175,427
152,344	85,252	704	727	4,175,407	1,701,798	1,701,798	991,661	991,661	788,969

市町村名	積立金				地方債				
	現在高	財政調整基金	減債基金	その他特定目的基金	現在高	うち臨時財政対策債	1. 0以下	2. 0以下	3. 0以下
酒々井町	1,844,140	1,134,295	60,655	649,190	5,157,755	3,668,778	3,936,512	1,130,293	76,187
栄町	1,408,028	687,689	192	720,147	7,873,289	4,253,228	5,012,662	2,534,286	47,129
神崎町	1,364,543	1,242,404	50,684	71,455	2,387,461	1,728,593	1,495,840	754,118	75,921
多古町	2,813,397	1,825,947	355,851	631,599	3,693,870	2,229,778	2,908,739	765,538	6,038
東庄町	1,607,728	1,505,558	129	102,041	3,277,772	1,991,952	1,894,350	1,166,933	211,845
九九里町	1,733,943	858,525	8,264	867,154	8,247,245	3,136,283	4,521,975	3,359,608	307,633
芝山町	1,838,562	686,388	61,179	1,090,995	2,551,654	1,747,438	1,437,534	845,351	258,627
横芝光町	3,666,255	2,327,374	193,705	1,145,176	12,535,764	5,073,862	9,557,596	2,831,213	89,392
一宮町	1,829,691	1,247,837	147	581,707	3,553,070	2,208,535	2,048,902	1,334,429	49,165
睦沢町	1,597,073	1,115,902	60,824	420,347	2,866,806	1,793,287	1,901,173	684,454	197,563
長生村	1,975,996	870,157	102,332	1,003,507	4,901,454	2,731,031	3,038,789	1,684,803	110,936
白子町	1,513,773	1,147,874	127,460	238,439	4,364,529	2,107,123	3,032,924	1,264,845	27,163
長柄町	1,710,338	845,142	25,170	840,026	3,261,707	1,618,876	1,599,554	1,542,048	44,954
長南町	2,002,616	992,219	29,881	980,516	4,397,242	2,373,202	2,785,842	1,345,951	196,195
大多喜町	2,831,947	1,137,855	226,606	1,467,486	4,549,981	2,506,162	2,658,322	1,470,388	254,098
御宿町	886,203	365,395	31,080	489,728	3,313,688	1,636,030	2,068,213	697,610	316,111
鋸南町	1,139,811	1,076,641	639	62,531	4,393,821	1,991,101	2,391,501	992,245	44,825
大都市計	20,241,239	7,105,091	0	13,136,148	708,741,219	201,526,951	420,672,298	283,691,566	2,201,556
都市計	364,423,344	191,230,662	16,579,493	156,613,189	1,316,647,141	549,001,205	909,404,537	359,665,321	28,137,048
市計	384,664,583	198,335,753	16,579,493	169,749,337	2,025,388,360	750,528,156	1,330,076,835	643,356,887	30,338,604
町村計	31,764,044	19,067,202	1,334,798	11,362,044	81,327,108	42,795,259	52,290,428	24,404,113	2,313,782
県計	416,428,627	217,402,955	17,914,291	181,111,381	2,106,715,468	793,323,415	1,382,367,263	667,761,000	32,652,386
県計(除千葉)	396,187,388	210,297,864	17,914,291	167,975,233	1,397,974,249	591,796,464	961,694,965	384,069,434	30,450,830

				債 務 負 担 行 為					
4. 0以下	5. 0以下	6. 0以下	6. 0%超	限度額	平成29年度 以降の支出 予定額		平成28年度 支出額		
						うちその他		うちその他	うち一般財源等
6,513	6,059	1,372	819	552,772	148,372	27,197	26,937	4,499	26,937
121,144	158,068	0	0	272,698	131,509	131,509	35,010	35,010	35,010
52,299	9,283	0	0	0	0	0	0	0	0
0	13,555	0	0	1,421	204	204	63	63	63
1,057	3,587	0	0	57,700	15,634	0	9,259	8,293	9,259
35,027	21,722	596	684	1,082,925	549,712	549,712	281,460	281,460	57,160
10,142	0	0	0	755,124	436,534	436,534	79,473	79,473	79,473
34,990	21,039	736	798	1,983,878	999,910	999,910	276,418	276,418	233,609
96,139	23,213	617	605	204,338	48,729	48,729	13,876	13,876	13,876
53,319	29,450	448	399	2,979,675	2,963,517	154,114	16,158	16,158	16,158
35,413	30,489	597	427	110,096	101,165	101,165	8,931	8,931	8,931
24,452	14,209	480	456	192,189	128,875	128,875	0	0	0
19,285	55,866	0	0	3,162	2,222	2,222	0	0	0
26,586	41,757	597	314	1,287,274	822,246	822,246	54,490	54,490	54,490
83,542	83,631	0	0	526,178	174,345	174,345	92,762	92,762	91,423
101,666	130,088	0	0	122,944	18,620	18,620	28,560	28,560	28,560
741,538	223,712	0	0	1,742,303	262,743	257,232	131,163	125,652	131,163
1,578,940	593,210	3,649	0	14,547,761,250	95,265,164	75,980,577	23,857,074	15,673,532	14,778,584
12,089,678	6,634,211	535,971	180,375	740,643,379	341,957,437	232,033,128	85,202,799	51,998,614	56,128,131
13,668,618	7,227,421	539,620	180,375	15,288,404,629	437,222,601	308,013,705	109,059,873	67,672,146	70,906,715
1,443,112	865,728	5,443	4,502	11,874,677	6,804,337	3,852,614	1,054,560	1,025,645	786,112
15,111,730	8,093,149	545,063	184,877	15,300,279,306	444,026,938	311,866,319	110,114,433	68,697,791	71,692,827
13,532,790	7,499,939	541,414	184,877	752,518,056	348,761,774	235,885,742	86,257,359	53,024,259	56,914,243

※債務負担行為の「その他」とは、「物件の購入等に係るもの」及び「債務保証又は損失補償に係るもの」を除いたもの。

5-5表 市町村別国民健康保険事業会計決算の状況(事業勘定)

1. 歳入の状況

市町村名	区分	保険税(料)	一部負担金	国庫支出金	療養給付費交付金	前期高齢者交付金
千葉市	市	21,430,659	0	20,369,120	862,938	26,794,316
銚子市	市	2,087,145	7	2,132,068	183,278	1,922,956
市川市	市	10,813,337	0	9,709,299	712,395	10,394,336
船橋市	市	12,587,128	0	12,842,031	912,805	16,358,354
館山市	市	1,347,332	0	1,558,001	194,141	1,734,939
木更津市	市	3,552,820	0	3,129,208	202,926	3,843,400
松戸市	市	11,633,526	0	11,014,512	460,705	13,650,474
野田市	市	4,707,487	0	3,828,630	468,423	6,193,876
茂原市	市	2,597,733	0	2,540,447	286,753	2,949,815
成田市	市	2,963,646	0	3,081,538	501,264	2,993,496
佐倉市	市	4,369,931	0	3,908,774	315,835	6,297,633
東金市	市	1,794,032	0	1,947,512	230,232	1,581,066
旭市	市	2,429,842	0	2,426,101	140,848	1,406,896
習志野市	市	3,279,672	0	2,811,410	215,302	4,421,316
柏市	市	9,994,483	0	8,437,903	996,863	11,577,676
勝浦市	市	577,678	0	580,682	47,156	803,943
市原市	市	6,983,721	0	7,101,109	724,183	8,593,240
流山市	市	3,938,377	0	3,228,719	342,960	4,994,801
八千代市	市	4,496,006	0	3,691,750	382,517	5,985,155
我孫子市	市	3,136,271	0	2,588,660	279,977	4,402,649
鴨川市	市	924,144	0	975,096	140,599	1,336,530
鎌ヶ谷市	市	2,661,656	0	2,490,440	209,903	3,645,139
君津市	市	2,370,155	0	2,264,090	243,063	2,706,520
富津市	市	1,451,594	0	1,315,906	77,171	1,982,116
浦安市	市	3,160,921	0	2,363,682	263,707	3,171,642
四街道市	市	2,319,962	0	1,839,233	237,351	3,207,437
袖ヶ浦市	市	1,588,035	0	1,524,586	90,879	1,773,682
八街市	市	2,340,365	0	2,513,358	223,937	1,998,640
印西市	市	2,157,364	0	1,628,600	362,816	2,459,012
白井市	市	1,569,450	0	1,211,996	151,341	1,936,003
富里市	市	1,558,328	0	1,586,393	118,913	1,433,940
南房総市	市	1,331,677	0	1,403,125	255,872	2,046,854
匝瑳市	市	1,351,022	0	1,390,415	127,365	1,017,019
香取市	市	2,460,205	0	2,796,199	132,776	2,453,910
山武市	市	1,791,555	0	1,906,389	289,754	1,798,555
いすみ市	市	1,331,542	0	1,250,423	152,263	1,634,354
大網白里市	市	1,506,600	0	1,441,694	125,504	1,570,759

県支出金	共同事業 交付金	他会計 繰入金	基金 繰入金	繰越金	その他 の収入	歳入合計
5,365,011	23,185,969	9,640,063	0	0	187,532	107,835,608
537,987	2,395,080	734,134	0	0	26,206	10,018,861
2,626,804	11,166,224	3,500,000	0	738,683	300,418	49,961,496
3,123,247	14,632,305	5,255,370	340,000	251	183,905	66,235,396
385,602	1,628,647	480,814	0	233,028	19,572	7,582,076
779,507	3,636,038	1,082,290	0	2,124	70,174	16,298,487
2,850,178	12,334,901	2,902,298	282,738	2,487,391	137,399	57,754,122
1,140,014	4,463,338	1,299,491	593,000	330,417	58,858	23,083,534
633,223	2,580,419	709,085	0	945,812	34,049	13,277,336
778,451	3,415,155	1,504,766	0	477,846	84,755	15,800,917
1,001,017	4,398,804	1,162,195	115,160	115,160	87,977	21,772,486
432,506	2,056,097	723,860	205,000	140,022	22,811	9,133,138
669,794	2,503,509	852,950	100,000	105,903	56,092	10,691,935
750,594	3,410,695	1,199,484	0	32,029	30,685	16,151,187
2,225,021	9,659,688	3,430,000	800,000	643,805	271,526	48,036,965
194,843	661,967	226,688	0	132,349	10,843	3,236,149
2,002,387	7,855,930	2,986,588	0	52,744	139,543	36,439,445
835,318	3,672,621	1,264,471	0	181,254	23,915	18,482,436
1,017,417	4,326,986	1,286,760	445,000	200,569	50,091	21,882,251
692,121	3,039,773	750,459	250,000	419,478	53,406	15,612,794
271,468	1,093,935	357,427	38,867	144,234	9,205	5,291,505
637,935	2,869,160	1,430,046	0	380,900	31,523	14,356,702
566,139	2,461,250	653,530	60,000	409,894	83,669	11,818,310
394,302	1,518,962	476,281	0	280,756	27,021	7,524,109
691,652	3,083,603	1,277,994	0	435,946	42,621	14,491,768
501,107	2,276,212	571,374	257,573	20,000	20,061	11,250,310
347,489	1,666,812	612,035	225,313	292,746	38,964	8,160,541
594,637	2,607,925	799,884	0	0	53,110	11,131,856
481,652	1,892,358	561,272	0	30,897	25,839	9,599,810
353,500	1,393,606	397,506	0	299,741	15,294	7,328,437
412,115	1,583,011	520,571	166,693	99,223	39,188	7,518,375
398,751	1,514,152	452,809	0	415,217	14,866	7,833,323
364,292	1,480,625	389,721	250,000	200,652	10,787	6,581,898
688,352	2,847,734	670,669	434,179	52,650	40,232	12,576,906
545,893	1,931,141	738,325	139,644	429,579	24,238	9,595,073
321,912	1,360,538	465,079	0	456,395	16,692	6,989,198
378,389	1,529,508	475,249	105,216	129,881	9,012	7,271,812

市町村名	区分	保険税 (料)	一部負担金	国庫支出金	療養給付費交付金	前期高齢者交付金
酒々井町		562,126	0	470,086	90,766	895,032
栄町		629,642	0	449,069	97,551	978,433
神崎町		158,435	0	178,456	38,549	213,820
多古町		544,840	0	451,114	53,880	429,310
東庄町		497,331	0	463,417	38,487	432,039
九十九里町		624,760	0	579,655	46,459	466,218
芝山町		274,735	0	258,924	23,926	184,447
横芝光町		803,813	0	840,617	61,169	785,388
一宮町		387,390	0	375,346	16,602	364,919
睦沢町		224,637	0	230,452	36,724	336,252
長生村		407,061	0	425,909	34,971	609,078
白子町		386,965	0	388,119	19,461	471,564
長柄町		233,934	0	194,964	16,120	331,270
長南町		255,777	0	279,225	43,114	265,998
大多喜町		289,766	0	276,984	30,953	369,479
御宿町		266,838	0	272,564	23,378	399,963
鋸南町		260,554	0	286,781	21,120	427,781
大都市計		21,430,659	0	20,369,120	862,938	26,794,316
都市計		125,164,742	7	116,459,979	10,801,777	146,278,133
市計		146,595,401	7	136,829,099	11,664,715	173,072,449
町村計		6,808,604	0	6,421,682	693,230	7,960,991
県計		153,404,005	7	143,250,781	12,357,945	181,033,440
県計 (除千葉)		131,973,346	7	122,881,661	11,495,007	154,239,124

県支出金	共同事業 交付金	他会計 繰入金	基金 繰入金	繰越金	その他 の収入	歳入合計
135,295	547,361	160,278	53,138	48,083	7,366	2,969,531
144,128	561,815	209,216	44,142	164,427	25,503	3,303,926
57,738	179,682	68,186	0	83,158	1,953	979,977
136,451	526,950	129,708	0	280,649	14,151	2,567,053
142,940	497,678	157,424	70,000	184,527	7,563	2,491,406
139,140	653,098	223,089	64,892	160,481	10,232	2,968,024
63,128	287,439	76,647	0	57,745	1,055	1,228,046
231,600	839,650	272,471	0	74,075	9,621	3,918,404
95,163	380,836	114,871	0	84,433	5,616	1,825,176
68,811	234,044	79,032	20,000	58,337	4,913	1,293,202
127,377	427,532	130,291	0	102,477	5,726	2,270,422
106,572	423,812	121,163	0	79,274	5,990	2,002,920
60,784	229,954	85,363	0	127,275	4,544	1,284,208
61,519	308,114	89,629	28,000	27,216	1,391	1,359,983
110,349	285,713	141,311	0	122,989	594	1,628,138
85,510	270,315	97,016	0	138,771	1,630	1,555,985
92,630	286,886	121,583	35,000	73,115	2,866	1,608,316
5,365,011	23,185,969	9,640,063	0	0	187,532	107,835,608
30,625,616	130,948,709	42,201,475	4,808,383	11,317,576	2,164,547	620,770,944
35,990,627	154,134,678	51,841,538	4,808,383	11,317,576	2,352,079	728,606,552
1,859,135	6,940,879	2,277,278	315,172	1,867,032	110,714	35,254,717
37,849,762	161,075,557	54,118,816	5,123,555	13,184,608	2,462,793	763,861,269
32,484,751	137,889,588	44,478,753	5,123,555	13,184,608	2,275,261	656,025,661

2. 歳出の状況

市町村名		区分	総務費	保険 給付費	後期高齢者 支援金等	前期高齢者 納付金等	介護給付費 納付金	共同事業 拠出金		
千	葉	市	1,103,830	62,606,214	12,817,299	9,268	4,668,968	23,311,899		
銚	子	市	143,181	5,915,179	1,175,021	835	523,354	2,348,174		
市	川	市	461,746	28,252,428	6,178,628	4,519	2,387,542	11,361,597		
船	橋	市	775,749	39,236,365	7,918,676	5,770	2,617,671	14,143,207		
館	山	市	73,675	4,393,784	835,987	597	317,186	1,623,602		
木	更	津	市	245,564	9,390,197	1,975,795	1,416	746,674	3,666,094	
松	戸	市	587,445	32,872,670	6,861,279	4,965	2,393,352	12,532,086		
野	田	市	165,108	13,239,702	2,526,572	1,847	848,315	4,481,357		
茂	原	市	161,092	7,324,182	1,424,379	1,029	554,201	2,599,606		
成	田	市	201,243	9,134,852	1,824,934	1,344	688,694	3,271,403		
佐	倉	市	240,926	13,429,853	2,590,787	1,908	886,093	4,324,357		
東	金	市	109,750	5,026,090	1,076,882	782	437,779	1,969,297		
旭		市	132,210	5,586,872	1,281,080	907	582,778	2,528,200		
習	志	野	市	227,593	9,645,272	1,954,282	1,424	708,841	3,373,615	
柏		市	583,788	27,384,328	5,611,857	4,114	1,930,137	9,516,450		
勝	浦	市	50,460	1,799,641	340,916	247	141,011	683,953		
市	原	市	350,481	21,619,238	4,356,956	3,124	1,635,558	8,079,635		
流	山	市	250,122	11,028,263	2,183,498	1,602	762,773	3,660,181		
八	千	代	市	281,618	12,728,706	2,484,940	1,808	773,500	4,393,097	
我	孫	子	市	216,612	8,962,254	1,825,049	1,323	631,696	3,041,863	
鴨	川	市	76,618	3,193,490	556,733	400	200,886	1,043,762		
鎌	ヶ	谷	市	195,430	8,001,625	1,641,264	1,191	584,742	2,813,562	
君	津	市	198,998	6,785,835	1,310,298	939	502,629	2,388,259		
富	津	市	155,116	4,389,938	762,655	533	248,835	1,595,035		
浦	安	市	216,905	7,957,461	1,816,194	1,340	633,914	3,193,107		
四	街	道	市	143,214	6,532,280	1,355,906	985	463,511	2,315,188	
袖	ヶ	浦	市	137,871	4,560,163	907,179	654	327,535	1,618,067	
八	街	市	108,898	6,325,183	1,324,316	948	548,745	2,487,921		
印	西	市	151,122	5,698,231	1,130,576	844	439,199	1,988,622		
白	井	市	97,225	4,132,824	859,726	634	316,511	1,470,048		
富	里	市	111,892	4,197,825	893,179	648	354,898	1,573,046		
南	房	総	市	34,786	3,899,790	769,657	547	308,384	1,492,315	
匠	瑳	市	77,538	3,529,925	724,865	515	326,903	1,455,639		
香	取	市	147,109	7,208,885	1,375,370	978	591,283	2,661,565		
山	武	市	86,656	5,159,881	1,028,465	728	453,081	2,038,939		
い	す	み	市	76,918	3,877,661	728,408	522	295,722	1,368,102	
大	網	白	里	市	112,828	4,052,284	816,129	588	321,751	1,493,329

保 健 事業費	繰出金	基 金 積立金	公債費	前年度繰上 充 用 金	その他 支出金	歳出合計
605,401	0	0	0	7,679,168	556,725	113,358,772
55,300	0	0	0	62,946	57,048	10,281,038
407,537	0	477	0	0	218,238	49,272,712
588,782	0	0	0	0	417,494	65,703,714
41,178	0	100,182	0	0	23,095	7,409,286
174,196	0	1,040	0	0	95,838	16,296,814
357,128	11,000	0	0	0	310,680	55,930,605
126,862	0	1,176	0	0	152,929	21,543,868
110,642	1,000	100	0	0	62,744	12,238,975
106,593	0	1	0	0	78,307	15,307,371
113,544	0	0	0	0	139,483	21,726,951
76,289	0	54	0	0	86,362	8,783,285
94,898	0	137	0	0	46,358	10,253,440
121,096	0	0	0	0	50,880	16,083,003
358,550	0	104	0	0	252,339	45,641,667
23,230	0	0	0	0	38,704	3,078,162
254,901	0	0	0	0	76,936	36,376,829
168,540	0	21	0	0	63,793	18,118,793
122,705	0	160	445,000	0	88,077	21,319,611
41,190	93,375	0	0	0	92,100	14,905,462
31,741	3,500	0	0	0	50,447	5,157,577
87,178	202,292	150,001	0	0	38,796	13,716,081
117,601	0	30	0	0	65,783	11,370,372
76,338	0	240,225	0	0	45,885	7,514,560
111,543	0	50	0	0	377,138	14,307,652
77,520	0	0	0	0	46,894	10,935,498
72,352	0	267,436	0	0	53,354	7,944,611
37,829	0	0	2	328,406	53,756	11,216,004
69,103	0	37	0	0	21,790	9,499,524
45,233	0	0	0	0	77,080	6,999,281
30,376	4,529	49,956	0	0	10,679	7,227,028
52,540	610	0	0	0	10,669	6,569,298
40,027	5,558	266	0	0	56,904	6,218,140
91,082	16	201	0	0	35,224	12,111,713
73,059	0	34	0	0	25,138	8,865,981
60,070	0	100,000	0	0	39,267	6,546,670
49,767	1,000	737	0	0	24,607	6,873,020

市町村名	区分	総務費	保 険 給付費	後期高齢者 支援金等	前期高齢者 納付金等	介護給付費 納付金	共同事業 拠 出 金
酒 々 井 町		45,404	1,734,348	324,608	237	107,470	541,752
栄 町		17,552	1,842,348	354,377	260	128,280	587,006
神 崎 町		23,585	503,066	104,667	76	43,744	185,088
多 古 町		28,894	1,306,946	268,811	187	116,395	569,279
東 庄 町		36,597	1,285,328	267,095	190	110,118	494,615
九 十 九 里 町		59,515	1,558,240	309,518	212	136,374	650,339
芝 山 町		19,053	669,790	146,757	106	62,878	294,977
横 芝 光 町		60,276	2,080,525	459,062	324	195,119	884,874
一 宮 町		26,250	1,028,344	209,053	151	85,817	370,993
睦 沢 町		23,828	753,168	133,303	99	48,717	226,108
長 生 村		29,256	1,287,337	243,426	176	95,608	434,513
白 子 町		24,165	1,111,187	225,212	160	90,747	451,154
長 柄 町		26,122	691,508	122,660	88	50,250	243,838
長 南 町		28,661	782,430	137,286	99	60,068	249,544
大 多 喜 町		28,313	781,055	163,499	118	87,349	339,105
御 宿 町		16,014	837,300	156,628	113	56,115	282,311
鋸 南 町		25,737	875,144	146,989	104	54,583	297,797
大 都 市 計		1,103,830	62,606,214	12,817,299	9,268	4,668,968	23,311,899
都 市 計		7,387,487	356,473,157	72,428,438	52,555	26,485,684	130,594,280
市 計		8,491,317	419,079,371	85,245,737	61,823	31,154,652	153,906,179
町 村 計		519,222	19,128,064	3,772,951	2,700	1,529,632	7,103,293
県 計		9,010,539	438,207,435	89,018,688	64,523	32,684,284	161,009,472
県 計 (除 千 葉)		7,906,709	375,601,221	76,201,389	55,255	28,015,316	137,697,573

保 健 事業費	繰出金	基 金 積立金	公債費	前年度繰上 充 用 金	その他 支出金	歳出合計
28,226	0	34	0	0	14,057	2,796,136
29,231	0	120,232	0	0	7,318	3,086,604
7,252	0	0	0	0	16,527	884,005
33,079	2,501	1	0	0	12,791	2,338,884
42,811	0	125,035	0	0	22,565	2,384,354
18,844	0	81,046	0	0	16,089	2,830,177
10,108	0	34	0	0	4,701	1,208,404
36,678	51,528	1	0	0	16,702	3,785,089
21,180	0	12,041	0	0	15,025	1,768,854
19,290	1,109	30,000	0	0	9,071	1,244,693
26,677	0	2	0	0	1,990	2,118,985
14,672	0	150	0	0	2,582	1,920,029
15,383	0	62	0	0	9,216	1,159,127
18,806	0	1,541	0	0	2,020	1,280,455
14,068	544	10,500	0	0	22,541	1,447,092
10,557	958	26,000	0	0	13,028	1,399,024
26,756	4,268	36,558	0	0	503	1,468,439
605,401	0	0	0	7,679,168	556,725	113,358,772
4,466,520	322,880	912,425	445,002	391,352	3,384,816	603,344,596
5,071,921	322,880	912,425	445,002	8,070,520	3,941,541	716,703,368
373,618	60,908	443,237	0	0	186,726	33,120,351
5,445,539	383,788	1,355,662	445,002	8,070,520	4,128,267	749,823,719
4,840,138	383,788	1,355,662	445,002	391,352	3,571,542	636,464,947

5-6表 市町村別国民健康保険事業会計決算の状況（直診勘定）

市町村名	区分	歳					入			
		診療 収入	国庫 支出金	県支出金	他会計 繰入金	基金 繰入金	繰越金	地方債	その他 の収入	歳入合計
成田市		149,750	0	300	0	0	6,105	0	981	157,136
旭市		70,126	0	300	7,094	6,000	2,289	0	423	86,232
勝浦市		37,430	5,944	300	12,780	0	526	0	252	57,232
君津市		137,464	0	1,000	44,811	0	8,442	0	1,191	192,908
山武市		119,258	0	300	0	3,500	12,812	0	577	136,447
東庄町		0	0	900	0	0	0	0	0	900
合計		514,028	5,944	3,100	64,685	9,500	30,174	0	3,424	630,855
大都市計		0	0	0	0	0	0	0	0	0
都市計		514,028	5,944	2,200	64,685	9,500	30,174	0	3,424	629,955
市計		514,028	5,944	2,200	64,685	9,500	30,174	0	3,424	629,955
町村計		0	0	900	0	0	0	0	0	900
県計		514,028	5,944	3,100	64,685	9,500	30,174	0	3,424	630,855
県計（除千葉）		514,028	5,944	3,100	64,685	9,500	30,174	0	3,424	630,855

歳						出		
総務費	医業費	施設 整備費	繰出金	基金 積立金	公債費	前年度繰 上充用金	その他の 支出金	歳出合計
74,214	72,196	0	0	5,412	0	0	0	151,822
44,836	34,949	529	0	12	0	0	0	80,326
49,452	4,533	0	0	0	2,715	0	0	56,700
122,405	59,431	1,162	0	0	1,445	0	0	184,443
44,980	80,260	173	0	20	0	0	0	125,433
0	0	0	900	0	0	0	0	900
335,887	251,369	1,864	900	5,444	4,160	0	0	599,624
0	0	0	0	0	0	0	0	0
335,887	251,369	1,864	0	5,444	4,160	0	0	598,724
335,887	251,369	1,864	0	5,444	4,160	0	0	598,724
0	0	0	900	0	0	0	0	900
335,887	251,369	1,864	900	5,444	4,160	0	0	599,624
335,887	251,369	1,864	900	5,444	4,160	0	0	599,624

5-7表 後期高齢者医療事業会計決算状況(市町村)

市町村名	区分	歳			入	
		後期高齢者 医療保険料	繰入金	繰越金	その他 の収入	歳入合計
千 葉 市		8,573,380	1,342,315	28,065	367,684	10,311,444
銚 子 市		524,193	201,231	1,587	21,471	748,482
市 川 市		3,708,978	651,765	9,434	207,243	4,577,420
船 橋 市		5,382,808	885,744	35,137	314,147	6,617,836
館 山 市		470,078	170,060	990	10,655	651,783
木 更 津 市		945,346	283,873	6,222	3,433	1,238,874
松 戸 市		4,223,583	762,962	27,067	189,707	5,203,319
野 田 市		1,193,998	267,191	10,793	51,290	1,523,272
茂 原 市		750,429	207,710	22,270	27,648	1,008,057
成 田 市		736,819	227,674	16,519	28,520	1,009,532
佐 倉 市		1,668,542	299,213	3,508	54,702	2,025,965
東 金 市		369,927	127,466	6,016	15,607	519,016
旭 市		377,037	191,931	15,935	21,103	606,006
習 志 野 市		1,480,662	272,858	3,138	66,553	1,823,211
柏 市		3,701,396	670,360	43,956	9,207	4,424,919
勝 浦 市		164,500	72,696	180	567	237,943
市 原 市		2,041,156	485,416	1,000	82,162	2,609,734
流 山 市		1,655,627	264,516	14,191	89,164	2,023,498
八 千 代 市		1,700,082	284,620	7,531	57,204	2,049,437
我 孫 子 市		1,495,412	226,040	41,847	58,764	1,822,063
鴨 川 市		294,424	142,269	2,550	6,607	445,850
鎌 ヶ 谷 市		918,000	173,498	7,372	4,190	1,103,060
君 津 市		656,995	204,025	3,617	52,784	917,421
富 津 市		349,392	150,573	2,996	27,492	530,453
浦 安 市		1,046,122	155,206	5,503	42,411	1,249,242
四 街 道 市		935,432	114,680	9,205	24,504	1,083,821
袖 ヶ 浦 市		373,571	122,590	1,703	32,947	530,811
八 街 市		380,553	140,597	4,536	3,119	528,805
印 西 市		493,174	147,806	11,183	23,371	675,534
白 井 市		464,799	90,391	2,921	11,259	569,370
富 里 市		259,824	81,621	3,273	9,668	354,386
南 房 総 市		387,067	193,198	2,615	11,456	594,336
匝 瑛 市		247,371	128,632	2,098	14,485	392,586
香 取 市		546,227	251,271	907	34,826	833,231
山 武 市		325,903	168,988	2,860	13,003	510,754
い す み 市		346,806	150,880	596	11,082	509,364
大 網 白 里 市		362,517	120,758	356	11,869	495,500

歳			出			
総務費	後期高齢者医療 広域連合納付金	繰出金	前年度繰 上充用金	その他 の支出	歳出合計	
460,865	9,806,180	0	0	17,623	10,284,668	
20,205	707,679	0	0	20,024	747,908	
84,960	4,251,940	0	0	231,903	4,568,803	
118,065	6,177,299	0	0	307,889	6,603,253	
26,829	613,483	0	0	10,419	650,731	
62,475	1,173,639	0	0	1,451	1,237,565	
95,228	4,846,280	3,051	0	178,865	5,123,424	
34,131	1,435,333	17	0	49,749	1,519,230	
43,145	929,741	1,335	0	23,846	998,067	
55,319	911,368	0	0	25,764	992,451	
52,569	1,917,239	0	0	52,050	2,021,858	
20,598	477,828	0	0	14,949	513,375	
42,102	527,876	0	0	19,779	589,757	
71,120	1,685,504	0	0	63,181	1,819,805	
163,614	4,200,690	0	0	6,192	4,370,496	
4,229	230,332	0	0	97	234,658	
71,180	2,456,335	0	0	80,625	2,608,140	
55,673	1,837,422	0	0	85,657	1,978,752	
38,036	1,939,604	0	0	54,587	2,032,227	
40,078	1,681,014	0	0	56,472	1,777,564	
34,147	407,341	1,999	0	394	443,881	
17,104	1,070,015	4,104	0	1,716	1,092,939	
42,632	820,345	0	0	50,705	913,682	
24,978	475,580	541	0	25,145	526,244	
37,401	1,156,240	0	0	50,752	1,244,393	
36,438	1,016,664	0	0	16,976	1,070,078	
30,474	465,849	0	0	32,187	528,510	
27,008	493,851	1,401	0	1,039	523,299	
26,342	604,552	10,622	0	21,552	663,068	
21,168	533,321	1,445	0	10,668	566,602	
19,417	323,102	616	0	7,910	351,045	
53,292	537,623	0	0	233	591,148	
25,110	352,876	0	0	14,021	392,007	
35,866	764,394	0	0	32,190	832,450	
35,557	459,632	0	0	12,110	507,299	
18,155	477,841	566	0	11,005	507,567	
37,623	454,420	0	0	920	492,963	

区分 市町村名	歳			入	
	後期高齢者 医療保険料	繰入金	繰越金	その他 の収入	歳入合計
酒々井町	181,707	51,287	1,689	875	235,558
栄町	156,293	41,630	134	5,030	203,087
神崎町	45,182	22,867	51	2,255	70,355
多古町	107,435	55,341	110	627	163,513
東庄町	94,191	47,970	186	4,520	146,867
九十九里町	113,569	61,092	2,217	6,049	182,927
芝山町	52,333	23,280	22	3,036	78,671
横芝光町	157,683	78,320	531	8,852	245,386
一宮町	92,532	39,960	59	4,706	137,257
睦沢町	52,120	30,319	320	3,667	86,426
長生村	97,303	43,094	881	5,550	146,828
白子町	85,609	40,187	652	2,996	129,444
長柄町	50,951	26,344	764	8,392	86,451
長南町	66,086	36,696	19	9,207	112,008
大多喜町	77,416	42,424	3,832	3,185	126,857
御宿町	103,238	29,466	183	277	133,164
鋸南町	76,221	39,487	4,072	2,511	122,291
大都市計	8,573,380	1,342,315	28,065	367,684	10,311,444
都市計	40,978,750	9,090,309	331,612	1,644,220	52,044,891
市計	49,552,130	10,432,624	359,677	2,011,904	62,356,335
町村計	1,609,869	709,764	15,722	71,735	2,407,090
県計	51,161,999	11,142,388	375,399	2,083,639	64,763,425
県計(除千葉)	42,588,619	9,800,073	347,334	1,715,955	54,451,981

5-8表 後期高齢者医療事業会計決算状況(広域連合)

区分	歳					入				
	市町村 支出金	国庫 支出金	県支出金	支払基金 交付金	特別高 額共 同交 付金	繰入金	繰越金	都道府 県財 政安 定基 入金	その他 の収入	歳入 合計
千葉県後期高齢者医療広域連合	104,438,445	173,556,017	44,992,425	226,023,094	173,710	5,330,566	10,575,984	0	689,149	565,779,390

歳			出		
総務費	後期高齢者医療 広域連合納付金	繰出金	前年度繰 上充用金	その他 の支出	歳出合計
20,960	211,612	1,378	0	154	234,104
14,954	196,423	433	0	96	211,906
6,835	61,348	0	0	2,077	70,260
8,871	154,391	0	0	156	163,418
8,457	134,460	0	0	3,789	146,706
15,460	164,240	953	0	407	181,060
6,474	69,903	0	0	29	76,406
5,739	229,613	526	0	7,216	243,094
10,577	122,546	0	0	4,056	137,179
8,336	74,070	207	0	3,356	85,969
8,650	131,800	881	0	5,125	146,456
5,452	119,837	0	0	2,944	128,233
5,547	71,465	4,793	0	3,590	85,395
7,165	96,651	0	0	7,207	111,023
5,136	118,536	0	0	3,168	126,840
827	131,657	0	0	230	132,714
5,379	111,544	639	0	2,137	119,699
460,865	9,806,180	0	0	17,623	10,284,668
1,622,268	48,414,252	25,697	0	1,573,022	51,635,239
2,083,133	58,220,432	25,697	0	1,590,645	61,919,907
144,819	2,200,096	9,810	0	45,737	2,400,462
2,227,952	60,420,528	35,507	0	1,636,382	64,320,369
1,767,087	50,614,348	35,507	0	1,618,759	54,035,701

歳			出							
総務費	保 険 給 付 費	都 道 府 県 財 政 安 定 化 基 金 金 提 出 金	特 別 高 額 医 療 費 共 同 事 業 金 事 業 費 金	保 健 事 業 費	基 金 積 立 金	公 債 費	繰 出 金	前 年 度 繰 上 充 用 金	そ の 他 の 支 出	歳 出 合 計
1,629,692	537,545,168	0	168,989	2,194,367	761,152	0	235,166	0	10,249,802	552,784,336

5-9表 市町村別介護保険事業会計決算の状況（保険事業勘定）

1. 歳入の状況

市町村名	区分	保険料	国庫 支出金	支払基金 交付金	県支出金	相互財政安定化 事業交付金
千 葉 市	市	15,092,976	12,535,655	16,113,005	8,439,095	0
銚 子 市	市	1,115,269	1,313,727	1,428,716	765,229	0
市 川 市	市	6,273,282	4,947,512	6,560,345	3,520,142	0
船 橋 市	市	8,812,959	7,869,299	9,511,408	4,970,502	0
館 山 市	市	1,170,688	1,218,031	1,371,954	754,838	0
木 更 津 市	市	2,092,251	1,855,733	2,368,959	1,252,076	0
松 戸 市	市	7,955,320	6,341,683	8,240,687	4,368,778	0
野 田 市	市	2,653,704	1,866,421	2,596,942	1,424,916	0
茂 原 市	市	1,528,333	1,357,885	1,652,536	866,287	0
成 田 市	市	1,630,497	1,251,279	1,629,561	881,221	0
佐 倉 市	市	3,116,373	2,053,386	2,794,221	1,551,495	0
東 金 市	市	1,020,027	876,327	1,096,008	574,387	0
旭 市	市	992,735	1,105,028	1,271,687	700,652	0
習 志 野 市	市	2,295,949	1,924,881	2,476,053	1,334,902	0
柏 市	市	5,870,314	4,632,646	6,021,971	3,191,945	0
勝 浦 市	市	411,371	538,822	540,496	318,877	0
市 原 市	市	4,410,170	3,431,126	4,653,964	2,440,923	0
流 山 市	市	2,693,640	2,210,400	2,718,214	1,513,329	0
八 千 代 市	市	2,743,335	2,055,005	2,660,764	1,421,133	0
我 孫 子 市	市	2,165,310	1,644,857	2,190,935	1,208,171	0
鴨 川 市	市	845,070	971,943	1,042,162	570,376	0
鎌 ヶ 谷 市	市	1,671,279	1,198,734	1,675,331	871,774	0
君 津 市	市	1,469,548	1,345,939	1,669,422	903,924	0
富 津 市	市	979,560	1,111,099	1,209,867	657,316	0
浦 安 市	市	1,639,893	1,058,781	1,523,307	829,870	0
四 街 道 市	市	1,237,073	984,482	1,309,657	690,131	0
袖 ヶ 浦 市	市	919,297	675,859	941,388	499,179	0
八 街 市	市	1,173,487	797,332	1,092,157	614,160	0
印 西 市	市	1,201,650	802,562	1,130,252	645,174	0
白 井 市	市	897,491	602,932	791,411	433,407	0
富 里 市	市	670,038	388,636	539,516	311,670	0
南 房 総 市	市	1,046,552	1,249,117	1,341,897	744,208	0
匝 瑳 市	市	630,679	735,347	801,242	444,497	0
香 取 市	市	1,470,139	1,492,581	1,605,148	905,013	0
山 武 市	市	1,012,794	1,010,115	1,176,074	634,748	0
い す み 市	市	818,412	974,230	1,081,660	597,736	0
大 網 白 里 市	市	881,898	758,043	958,258	487,731	0

他会計 繰入金	基金 繰入金	繰越金	地方債	その他 の収入	歳入合計
8,840,288	16,947	843,313	0	20,065	61,901,344
913,625	0	43,921	0	4,224	5,584,711
3,680,142	0	658,718	0	3,444	25,643,585
5,308,601	0	62	0	56,262	36,529,093
877,265	32,263	235,120	0	9,338	5,669,497
1,305,531	0	104,476	0	2,664	8,981,690
4,952,076	0	1,756,420	0	10,329	33,625,293
1,442,847	0	14,294	0	13,212	10,012,336
949,323	34,392	191,948	0	6,492	6,587,196
1,016,326	0	100,375	0	1,286	6,510,545
1,658,587	0	100,368	0	11,351	11,285,781
665,604	0	29,002	0	1,203	4,262,558
752,532	0	71,619	0	6,246	4,900,499
1,419,691	0	208,460	0	4,358	9,664,294
3,340,714	0	315,359	0	15,532	23,388,481
312,679	17,593	58,534	0	165	2,198,537
2,543,427	0	271,933	0	3,683	17,755,226
1,538,690	0	160,659	0	4,940	10,839,872
1,514,807	0	95,866	0	14,543	10,505,453
1,372,507	72,509	192,594	0	758	8,847,641
648,550	23,708	106,818	0	17,921	4,226,548
953,511	63,029	290,099	0	1,732	6,725,489
931,227	30,530	113,522	0	667	6,464,779
680,389	0	102,307	0	2,042	4,742,580
981,450	0	232,185	0	427	6,265,913
773,412	45,178	161,211	0	264	5,201,408
617,885	0	57,061	0	4,194	3,714,863
687,120	0	132,109	0	6,069	4,502,434
731,782	16,485	110,095	0	6,158	4,644,158
504,164	0	161,885	0	3,697	3,394,987
531,301	0	214,327	0	517	2,656,005
710,737	0	213,714	0	6,391	5,312,616
486,506	10,229	108,983	0	1,769	3,219,252
943,140	0	300,606	0	2,528	6,719,155
691,214	56,332	217,189	0	3,085	4,801,551
630,874	9,003	16,311	0	168	4,128,394
626,883	0	194,328	0	1,224	3,908,365

市町村名	区分	保険料	国庫 支出金	支払基金 交付金	県支出金	相互財政安定化 事業交付金
酒々井町		299,138	206,879	297,958	164,857	0
栄町		406,935	247,611	338,347	201,996	0
神崎町		99,778	126,860	134,370	72,042	0
多古町		255,942	289,565	325,432	186,178	0
東庄町		280,190	297,557	331,676	171,939	0
九十九里町		335,970	367,786	409,740	218,580	0
芝山町		125,696	123,319	135,041	74,438	0
横芝光町		433,319	458,209	503,228	275,616	0
一宮町		241,568	219,718	250,448	143,209	0
睦沢町		163,148	157,689	180,937	104,054	0
長生村		239,429	239,872	279,475	152,707	0
白子町		272,211	292,934	317,998	171,742	0
長柄町		158,633	144,138	179,464	92,983	0
長南町		197,175	235,006	262,771	143,065	0
大多喜町		191,165	255,235	279,252	154,151	0
御宿町		187,106	246,731	271,871	157,743	0
鋸南町		233,677	307,258	337,441	182,671	0
大都市計		15,092,976	12,535,655	16,113,005	8,439,095	0
都市計		77,516,387	64,651,780	81,674,170	43,900,717	0
市計		92,609,363	77,187,435	97,787,175	52,339,812	0
町村計		4,121,080	4,216,367	4,835,449	2,667,971	0
県計		96,730,443	81,403,802	102,622,624	55,007,783	0
県計(除千葉)		81,637,467	68,868,147	86,509,619	46,568,688	0

他会計 繰入金	基金 繰入金	繰越金	地方債	その他 の収入	歳入合計
180,471	375	11,603	0	71	1,161,352
207,283	0	74,714	0	6,077	1,482,963
103,115	5,250	4,697	0	37	546,149
191,584	0	127,002	0	2,595	1,378,298
189,459	0	67,194	0	7,618	1,345,633
253,243	22,855	39,558	0	183	1,647,915
110,576	0	25,583	0	8	594,661
329,096	0	205,384	0	1,733	2,206,585
160,969	0	18,942	0	285	1,035,139
122,948	3,819	33,133	0	786	766,514
163,838	0	74,420	0	1,471	1,151,212
198,800	0	54,421	0	864	1,308,970
111,912	0	78,566	0	211	765,907
144,716	0	50,651	0	387	1,033,771
179,034	11,877	47,240	0	629	1,118,583
150,730	1,772	25,366	9,137	428	1,050,884
183,544	9,421	44,207	0	12	1,298,231
8,840,288	16,947	843,313	0	20,065	61,901,344
47,695,119	411,251	7,342,478	0	228,883	323,420,785
56,535,407	428,198	8,185,791	0	248,948	385,322,129
2,981,318	55,369	982,681	9,137	23,395	19,892,767
59,516,725	483,567	9,168,472	9,137	272,343	405,214,896
50,676,437	466,620	8,325,159	9,137	252,278	343,313,552

2. 歳出の状況

市町村名	区分	総務費	保険給付費	財政安定化基金 拠出金	相互財政安定化 事業負担金	地域支援事業	保健福祉 事業費
千葉市	市	1,377,516	57,039,803	0	0	1,387,384	0
銚子市	市	157,202	5,005,792	0	0	198,290	0
市川市	市	706,217	22,745,496	0	0	935,618	0
船橋市	市	907,546	32,950,617	0	0	1,428,086	0
館山市	市	142,743	4,864,072	0	0	124,898	0
木更津市	市	209,330	8,230,390	0	0	300,626	0
松戸市	市	776,368	27,868,809	0	0	1,560,756	0
野田市	市	237,658	9,110,178	0	0	283,686	0
茂原市	市	161,581	5,696,734	0	0	303,284	0
成田市	市	264,269	5,689,160	0	0	201,522	0
佐倉市	市	281,495	9,865,691	0	0	379,661	0
東金市	市	148,498	3,862,088	0	0	98,371	0
旭市	市	144,085	4,415,386	0	0	162,328	0
習志野市	市	271,557	8,711,936	0	0	235,529	0
柏市	市	555,737	20,913,752	0	0	816,310	0
勝浦市	市	60,937	1,940,841	0	0	26,543	0
市原市	市	384,635	16,450,650	0	0	276,921	0
流山市	市	287,358	9,529,876	0	0	391,006	0
八千代市	市	243,460	9,420,498	0	0	243,617	0
我孫子市	市	288,053	7,688,249	0	0	242,710	0
鴨川市	市	120,699	3,664,406	0	0	128,187	0
鎌ヶ谷市	市	148,783	5,895,345	0	0	105,273	783
君津市	市	154,431	5,873,598	0	0	189,170	0
富津市	市	118,747	4,266,047	0	0	106,751	0
浦安市	市	188,402	5,447,259	0	0	235,807	0
四街道市	市	150,021	4,638,349	0	0	86,141	0
袖ヶ浦市	市	190,824	3,262,465	0	0	118,190	0
八街市	市	147,755	3,836,995	0	0	89,826	0
印西市	市	204,779	3,967,807	0	0	144,749	0
白井市	市	116,785	2,732,984	0	0	129,840	0
富里市	市	281,408	1,891,238	0	0	78,535	0
南房総市	市	93,845	4,748,855	0	0	78,736	0
匝瑳市	市	87,055	2,835,327	0	0	39,809	0
香取市	市	199,146	5,585,051	0	0	265,890	0
山武市	市	140,544	4,157,911	0	0	120,743	0
いすみ市	市	81,938	3,830,940	0	0	37,540	0
大網白里市	市	123,079	3,335,422	0	0	94,140	0

繰出金	基金積立金	公債費	前年度 繰上充用金	その他 支出金	歳出合計
0	714,049	0	0	126,737	60,645,489
0	95,011	0	0	43,453	5,499,748
0	463,846	0	0	348,152	25,199,329
0	87,576	0	0	13,721	35,387,546
54,804	83,566	0	0	99,195	5,369,278
0	25,020	0	0	86,091	8,851,457
323,660	620,463	0	0	458,233	31,608,289
39	90,188	0	0	15,382	9,737,131
0	88,476	0	0	48,456	6,298,531
0	164,606	0	0	17,645	6,337,202
817	358,089	0	0	122,229	11,007,982
6	88,598	0	0	34,476	4,232,037
14,953	14,184	0	0	29,417	4,780,353
0	114,073	0	0	133,777	9,466,872
4	287,092	0	0	38,262	22,611,157
0	13,816	0	0	45,023	2,087,160
0	168,761	0	0	157,422	17,438,389
0	41	0	0	166,091	10,374,372
25,997	334,671	13,652	0	17,679	10,299,574
47,753	173,639	0	0	62,052	8,502,456
45,443	84,561	0	0	49,078	4,092,374
98,405	184,222	0	0	13,486	6,446,297
0	57,110	0	0	50,092	6,324,401
0	36,784	0	0	65,520	4,593,849
0	174,245	0	0	65,031	6,110,744
0	142,669	0	0	21,338	5,038,518
0	48,883	0	0	24,146	3,644,508
30,860	112,447	56,000	0	24,156	4,298,039
88	76,170	0	0	35,196	4,428,789
20,889	206,608	0	0	34,382	3,241,488
2,257	185,589	0	0	68,437	2,507,464
0	121,309	0	0	92,514	5,135,259
19,130	34,313	0	0	61,229	3,076,863
360	196,298	0	0	110,927	6,357,672
0	126,622	0	0	91,430	4,637,250
10,683	9,009	9,313	0	32,531	4,011,954
44,467	60,839	0	0	93,887	3,751,834

市町村名	区分	総務費	保 険 給付費	財政安定化基金 拠出金	相互財政安定化 事業負担金	地域支援事業	保健福祉 事業費
酒 々 井 町		35,487	1,057,220	0	0	24,858	0
栄 町		19,201	1,172,558	0	0	64,467	0
神 崎 町		42,462	466,942	0	0	3,018	0
多 古 町		39,290	1,126,315	0	0	17,043	0
東 庄 町		35,527	1,166,953	0	0	19,495	0
九 十 九 里 町		53,931	1,441,749	0	0	33,268	0
芝 山 町		47,747	471,699	0	0	18,173	0
横 芝 光 町		82,046	1,751,728	0	0	68,905	0
一 宮 町		39,458	864,926	0	0	39,669	0
睦 沢 町		22,520	641,365	0	0	22,580	0
長 生 村		44,429	963,630	0	0	24,499	0
白 子 町		38,716	1,080,661	0	0	46,754	0
長 柄 町		30,864	613,736	0	0	6,975	0
長 南 町		20,090	871,136	0	0	37,038	0
大 多 喜 町		42,232	976,880	0	0	26,886	0
御 宿 町		20,791	928,641	0	0	19,567	0
鋸 南 町		25,039	1,160,128	0	0	36,415	0
大 都 市 計		1,377,516	57,039,803	0	0	1,387,384	0
都 市 計		8,776,970	284,930,214	0	0	10,259,089	783
市 計		10,154,486	341,970,017	0	0	11,646,473	783
町 村 計		639,830	16,756,267	0	0	509,610	0
県 計		10,794,316	358,726,284	0	0	12,156,083	783
県 計 (除 千 葉)		9,416,800	301,686,481	0	0	10,768,699	783

繰出金	基金積立金	公債費	前年度 繰上充用金	その他 支出金	歳出合計
6,571	3,124	0	0	3,588	1,130,848
0	0	0	0	9,181	1,265,407
308	3,169	0	0	2,970	518,869
16,416	25	0	0	21,376	1,220,465
12,329	30,044	0	0	6,012	1,270,360
6,918	23,960	0	0	12,339	1,572,165
0	15,278	0	0	9,695	562,592
5,202	35	0	0	18,649	1,926,565
2,493	28,446	0	0	30,454	1,005,446
9,807	15,598	0	0	12,758	724,628
1,811	93,737	0	0	7,158	1,135,264
29,073	0	0	0	0	1,195,204
3,678	10,735	0	0	12,725	678,713
6,153	8,821	0	0	36,450	979,688
0	26,322	0	0	12,894	1,085,214
3,480	0	0	0	4,303	976,782
4,822	14,239	0	0	19,986	1,260,629
0	714,049	0	0	126,737	60,645,489
740,615	5,129,394	78,965	0	2,870,136	312,786,166
740,615	5,843,443	78,965	0	2,996,873	373,431,655
109,061	273,533	0	0	220,538	18,508,839
849,676	6,116,976	78,965	0	3,217,411	391,940,494
849,676	5,402,927	78,965	0	3,090,674	331,295,005

5-10表 市町村別介護保険事業会計決算の状況（サービス勘定）

区分 市町村名	歳 入									
	サービス 収 入	分担金及び 負担金	使用料及び 手数料	国庫支出金	県支出金	財産収入	寄附金	他会計 繰入金	基金 繰入金	繰越金
銚子市	6,311	0	0	0	0	0	0	6,643	0	0
市川市	17,219	0	0	0	0	0	0	68,833	0	0
船橋市	74,791	0	0	0	0	0	0	161,481	0	0
野田市	18,447	0	0	0	0	0	0	31,066	0	0
茂原市	5,669	0	0	0	0	0	0	16,506	0	0
成田市	0	0	0	0	0	0	0	10,763	0	0
東金市	5,738	0	0	0	0	0	0	6,637	0	0
旭市	6,760	0	0	0	0	0	0	25,702	0	0
勝浦市	12,231	0	0	0	0	0	0	6,184	0	0
鎌ヶ谷市	9,400	0	0	0	0	0	0	41,698	0	0
君津市	7,978	0	0	0	0	0	0	221	0	0
浦安市	21,424	0	0	0	0	0	0	24,267	0	71,623
袖ヶ浦市	11,465	0	0	0	0	0	0	7,547	0	0
白井市	0	10,306	0	0	0	0	0	8,127	0	0
富里市	0	9,868	0	0	0	0	0	5,807	0	0
匝瑳市	13,481	0	0	0	0	0	0	27,913	0	0
大網白里市	14,338	0	0	0	0	0	0	4,889	0	2,440
一宮町	1,466	0	0	0	0	0	0	7,582	0	0
睦沢町	2,694	0	0	0	0	0	0	7,658	0	0
長生村	1,412	0	0	0	0	0	0	5,182	0	0
長柄町	809	0	0	0	0	0	0	1,517	0	0
長南町	3,998	0	0	0	0	0	0	0	0	0
大都市計	0	0	0	0	0	0	0	0	0	0
都市計	225,252	20,174	0	0	0	0	0	454,284	0	74,063
市計	225,252	20,174	0	0	0	0	0	454,284	0	74,063
町村計	10,379	0	0	0	0	0	0	21,939	0	0
県計	235,631	20,174	0	0	0	0	0	476,223	0	74,063
県計（除千葉）	235,631	20,174	0	0	0	0	0	476,223	0	74,063

			歳 出									
地方債	その他の 収 入	歳入合計	歳 出									
			総務費	サービ ス 事業費	施 設 整備費	基 金 積立金	公債費	他会計 繰出金	前年度繰 上充用金	その他の 支 出 金	歳出合計	
0	1	12,955	7,787	5,168	0	0	0	0	0	0	0	12,955
0	0	86,052	35,210	0	0	0	50,842	0	0	0	0	86,052
0	0	236,272	101,724	134,548	0	0	0	0	0	0	0	236,272
0	0	49,513	49,513	0	0	0	0	0	0	0	0	49,513
0	0	22,175	16,739	5,436	0	0	0	0	0	0	0	22,175
0	4,350	15,113	15,113	0	0	0	0	0	0	0	0	15,113
0	0	12,375	6,313	6,062	0	0	0	0	0	0	0	12,375
0	0	32,462	27,340	5,122	0	0	0	0	0	0	0	32,462
0	0	18,415	0	18,415	0	0	0	0	0	0	0	18,415
0	0	51,098	51,098	0	0	0	0	0	0	0	0	51,098
0	0	8,199	0	8,199	0	0	0	0	0	0	0	8,199
0	0	117,314	10,121	29,138	0	0	0	0	0	0	0	39,259
0	3	19,015	6,110	12,905	0	0	0	0	0	0	0	19,015
0	3	18,436	7,622	0	0	0	0	0	0	10,814	0	18,436
0	0	15,675	7,726	0	0	0	0	0	0	7,949	0	15,675
0	28	41,422	25,134	16,288	0	0	0	0	0	0	0	41,422
0	30	21,697	0	21,043	0	0	0	0	0	0	0	21,043
0	1,922	10,970	9,037	1,933	0	0	0	0	0	0	0	10,970
0	0	10,352	5,000	5,352	0	0	0	0	0	0	0	10,352
0	0	6,594	4,922	1,672	0	0	0	0	0	0	0	6,594
0	0	2,326	0	2,326	0	0	0	0	0	0	0	2,326
0	0	3,998	112	3,886	0	0	0	0	0	0	0	3,998
0	0	0	0	0	0	0	0	0	0	0	0	0
0	4,415	778,188	367,550	262,324	0	0	50,842	0	0	18,763	0	699,479
0	4,415	778,188	367,550	262,324	0	0	50,842	0	0	18,763	0	699,479
0	1,922	34,240	19,071	15,169	0	0	0	0	0	0	0	34,240
0	6,337	812,428	386,621	277,493	0	0	50,842	0	0	18,763	0	733,719
0	6,337	812,428	386,621	277,493	0	0	50,842	0	0	18,763	0	733,719

第2節 一部事務組合等

5-11表 一部事務組合等別決算収支の状況

一部事務組合等名	区分	歳入総額	歳出総額	歳入歳出差引	翌年度に繰り越すべき財源
		A	B	A-B C	D
千葉県市町村総合事務組合		22,791,528	22,269,359	522,169	12,400
東葛中部地区総合開発事務組合		582,967	538,395	44,572	0
鋸南地区環境衛生組合		641,321	601,394	39,927	0
佐倉市、酒々井町清掃組合		2,364,207	2,304,061	60,146	0
東金市外三市町清掃組合		1,564,761	1,283,957	280,804	0
山武郡市環境衛生組合		796,142	769,878	26,264	0
柏・白井・鎌ヶ谷環境衛生組合		2,959,705	2,747,927	211,778	0
印旛衛生施設管理組合		659,597	647,960	11,637	0
印西地区衛生組合		185,887	181,273	4,614	0
東総衛生組合		593,490	532,274	61,216	0
夷隅環境衛生組合		597,264	528,686	68,578	0
佐倉市、四街道市、酒々井町葬祭組合		308,270	282,895	25,375	8,500
一宮聖苑組合		47,247	42,928	4,319	0
印旛利根川水防事務組合		12,914	12,178	736	0
布施学校組合		31,033	27,528	3,505	0
匝瑳市ほか二町環境衛生組合		657,212	618,518	38,694	0
君津郡市広域市町村圏事務組合		835,899	799,621	36,278	0
安房郡市広域市町村圏事務組合		3,633,954	3,415,754	218,200	36,611
四市複合事務組合		3,729,292	3,634,711	94,581	0
長生郡市広域市町村圏組合		6,699,643	6,542,699	156,944	0
匝瑳市横芝光町消防組合		982,781	968,384	14,397	0
山武郡市広域行政組合		5,326,368	5,164,476	161,892	0
香取広域市町村圏事務組合		4,217,794	3,950,785	267,009	0
佐倉市八街市酒々井町消防組合		4,474,910	4,414,800	60,110	0
東総地区広域市町村圏事務組合		244,719	219,246	25,473	4,500
印西地区消防組合		3,327,663	3,274,574	53,089	4,630
夷隅郡市広域市町村圏事務組合		2,172,314	2,052,204	120,110	0
印旛郡市広域市町村圏事務組合		223,155	192,746	30,409	0
印西地区環境整備事業組合		4,015,472	3,875,922	139,550	14,679
千葉県後期高齢者医療広域連合		3,903,446	3,649,733	253,713	0
その他組合	計	51,885,981	49,625,774	2,260,207	68,920
広域圏	計	26,694,974	25,919,092	775,882	12,400
	合計	78,580,955	75,544,866	3,036,089	81,320

(注) 計欄「広域圏」は、千葉県市町村総合事務組合と千葉県後期高齢者医療広域連合の合算値

実質収支 C-D E	単年度 収 支 F	積立金 G	繰 上 償還金 H	積 立 金 取崩し額 I	実質単年度収支 F + G + H - I J
509,769	27,588	0	0	0	27,588
44,572	15,816	0	0	0	15,816
39,927	△ 11,931	26,030	0	30,000	△ 15,901
60,146	41,988	39,852	0	20,000	61,840
280,804	36,363	0	0	0	36,363
26,264	△ 21,531	64,187	0	0	42,656
211,778	39,852	112,825	0	29,266	123,411
11,637	2,414	8,062	0	0	10,476
4,614	△ 1,042	0	0	0	△ 1,042
61,216	21,868	0	0	0	21,868
68,578	8,319	37,746	0	0	46,065
16,875	△ 7,933	62	0	1,540	△ 9,411
4,319	49	2,481	0	0	2,530
736	285	225	0	2,068	△ 1,558
3,505	1,585	0	0	0	1,585
38,694	2,930	250	0	0	3,180
36,278	21,828	0	0	0	21,828
181,589	△ 47,143	0	0	0	△ 47,143
94,581	△ 86,629	0	0	0	△ 86,629
156,944	14,706	0	0	0	14,706
14,397	△ 775	0	0	0	△ 775
161,892	20,073	10	0	93,683	△ 73,600
267,009	△ 15,652	0	0	0	△ 15,652
60,110	17,847	952	0	47,936	△ 29,137
20,973	△ 1,355	0	0	0	△ 1,355
48,459	△ 48,364	0	0	0	△ 48,364
120,110	△ 9,726	0	0	0	△ 9,726
30,409	△ 12,864	21,639	0	0	8,775
124,871	△ 12,205	0	0	0	△ 12,205
253,713	108,473	73,073	0	73,000	108,546
2,191,287	△ 31,227	314,321	0	224,493	58,601
763,482	136,061	73,073	0	73,000	136,134
2,954,769	104,834	387,394	0	297,493	194,735

5-12表 一部事務組合等別歳入の状況

一部事務組合等名	区分	歳入総額	分担金	使用料	手数料	国庫支出金
			負担金			
千葉県市町村総合事務組合		22,791,528	20,146,405	78,750	0	0
東葛中部地区総合開発事務組合		582,967	482,864	85,228	22	0
鋸南地区環境衛生組合		641,321	316,000	600	224,609	253
佐倉市、酒々井町清掃組合		2,364,207	945,481	0	395,583	280,601
東金市外三市町清掃組合		1,564,761	1,106,687	3,327	162,340	3,104
山武郡市環境衛生組合		796,142	565,000	0	168,003	0
柏・白井・鎌ヶ谷環境衛生組合		2,959,705	2,432,417	4,530	268,996	0
印旛衛生施設管理組合		659,597	615,988	0	34,291	0
印西地区衛生組合		185,887	165,112	0	15,013	0
東総衛生組合		593,490	281,465	0	292,513	0
夷隅環境衛生組合		597,264	170,000	0	366,102	0
佐倉市、四街道市、酒々井町葬祭組合		308,270	211,921	81,947	26	0
一宮聖苑組合		47,247	30,201	12,695	0	0
印旛利根川水防事務組合		12,914	10,389	0	0	0
布施学校組合		31,033	29,047	0	0	37
匝瑳市ほか二町環境衛生組合		657,212	454,261	19,486	140,681	264
君津郡市広域市町村圏事務組合		835,899	785,033	33,899	13	0
安房郡市広域市町村圏事務組合		3,633,954	2,804,362	39,896	642	0
四市複合事務組合		3,729,292	1,141,622	121,014	0	0
長生郡市広域市町村圏組合		6,699,643	4,053,621	68,773	794,546	196,626
匝瑳市横芝光町消防組合		982,781	959,625	4	703	0
山武郡市広域行政組合		5,326,368	3,890,165	66,470	429,536	0
香取広域市町村圏事務組合		4,217,794	3,324,465	23,581	379,368	86,798
佐倉市八街市酒々井町消防組合		4,474,910	3,999,151	0	2,987	19,742
東総地区広域市町村圏事務組合		244,719	183,521	0	0	28,823
印西地区消防組合		3,327,663	2,539,500	90	1,975	0
夷隅郡市広域市町村圏事務組合		2,172,314	1,894,281	0	1,681	0
印旛郡市広域市町村圏事務組合		223,155	172,927	0	0	0
印西地区環境整備事業組合		4,015,472	1,728,371	149,123	320,321	548,780
千葉県後期高齢者医療広域連合		3,903,446	314,030	0	0	3,135,046
その他組合	計	51,885,981	35,293,477	710,663	3,999,951	1,165,028
広域圏	計	26,694,974	20,460,435	78,750	0	3,135,046
合計		78,580,955	55,753,912	789,413	3,999,951	4,300,074

(注) 計欄「広域圏」は、千葉県市町村総合事務組合と千葉県後期高齢者医療広域連合の合算値

県支出金	財産収入	寄附金	繰入金	繰越金	諸収入	地方債
42,342	24,701	0	1,329,060	484,081	676,789	9,400
0	0	0	0	12,428	2,425	0
0	75	0	30,000	51,858	17,926	0
0	50	0	20,000	18,158	101,834	602,500
0	6	0	0	244,441	44,856	0
0	14,669	0	0	47,795	675	0
0	19	0	31,588	171,926	50,229	0
0	16	0	0	9,223	79	0
0	10	0	0	5,656	96	0
0	0	0	0	19,348	164	0
0	100	0	0	60,259	803	0
0	22	0	1,540	12,400	414	0
0	45	0	0	4,270	36	0
0	6	0	2,068	451	0	0
0	0	0	0	1,920	29	0
0	26,426	0	0	15,764	330	0
780	0	0	0	14,450	1,724	0
0	0	0	0	232,943	17,811	538,300
0	4	0	4,430	181,210	12,212	2,268,800
45,903	24,498	0	0	142,238	205,238	1,168,200
0	0	0	0	15,172	7,277	0
4,126	550	0	128,363	74,163	6,495	726,500
16,317	10	0	0	287,661	33,994	65,600
8,441	966	0	47,936	4,015	179,172	212,500
0	54	0	8,175	22,328	1,818	0
0	46	0	0	100,703	6,049	679,300
11,960	0	0	0	129,836	24,856	109,700
6,044	2	0	0	43,273	909	0
0	0	0	0	212,060	270,217	786,600
0	73	0	308,166	145,240	891	0
93,571	67,574	0	274,100	2,135,949	987,668	7,158,000
42,342	24,774	0	1,637,226	629,321	677,680	9,400
135,913	92,348	0	1,911,326	2,765,270	1,665,348	7,167,400

5-13表 一部事務組合等別性質別歳出の状況

区分 一部事務組合等名	歳出総額	人件費	物件費	維持補修費	扶助費
千葉県市町村総合事務組合	22,269,359	21,252,615	280,372	2,805	730
東葛中部地区総合開発事務組合	538,395	130,453	268,722	0	980
鋸南地区環境衛生組合	601,394	288,536	160,814	64,794	1,640
佐倉市、酒々井町清掃組合	2,304,061	148,454	656,251	255,315	825
東金市外三市町清掃組合	1,283,957	151,585	791,019	254,397	420
山武郡市環境衛生組合	769,878	91,115	441,114	166,067	960
柏・白井・鎌ヶ谷環境衛生組合	2,747,927	185,207	1,900,662	517,977	2,320
印旛衛生施設管理組合	647,960	72,838	266,583	0	485
印西地区衛生組合	181,273	61,797	56,024	22,273	160
東総衛生組合	532,274	114,430	252,466	75,353	0
夷隅環境衛生組合	528,686	216,834	212,202	10,999	920
佐倉市、四街道市、酒々井町葬祭組合	282,895	115,922	113,599	3,878	0
一宮聖苑組合	42,928	20,677	17,308	1,944	320
印旛利根川水防事務組合	12,178	9,127	2,076	0	140
布施学校組合	27,528	6,961	14,952	0	264
匝瑳市ほか二町環境衛生組合	618,518	67,980	365,645	83,667	360
君津郡市広域市町村圏事務組合	799,621	309,360	454,815	3,560	4,200
安房郡市広域市町村圏事務組合	3,415,754	1,995,303	381,649	19,068	24,320
四市複合事務組合	3,634,711	242,303	338,628	54,776	790
長生郡市広域市町村圏組合	6,542,699	2,139,594	1,592,487	143,024	24,790
匝瑳市横芝光町消防組合	968,384	754,351	84,136	1,641	13,480
山武郡市広域行政組合	5,164,476	2,663,912	902,642	45,667	38,323
香取広域市町村圏事務組合	3,950,785	2,139,907	758,743	8,091	23,090
佐倉市八街市酒々井町消防組合	4,414,800	3,310,416	221,781	5,824	39,690
東総地区広域市町村圏事務組合	219,246	97,038	116,609	115	1,490
印西地区消防組合	3,274,574	1,992,298	144,146	4,799	24,225
夷隅郡市広域市町村圏事務組合	2,052,204	1,472,476	163,065	0	19,900
印旛郡市広域市町村圏事務組合	192,746	92,408	75,027	0	0
印西地区環境整備事業組合	3,875,922	274,054	1,657,028	302,922	1,010
千葉県後期高齢者医療広域連合	3,649,733	58,797	74,140	0	240
その他組合計	49,625,774	19,165,336	12,410,193	2,046,151	225,102
広域圏計	25,919,092	21,311,412	354,512	2,805	970
合計	75,544,866	40,476,748	12,764,705	2,048,956	226,072

(注) 計欄「広域圏」は、千葉県市町村総合事務組合と千葉県後期高齢者医療広域連合の合算値

補助費等	普通建設 事業費	災害復旧 事業費	公債費	積立金	投資及び 出資金・貸付金	繰出金
554,741	11,324	0	5,850	160,922	0	0
2,580	44,844	0	69,217	21,599	0	0
5,414	54,166	0	0	26,030	0	0
3,765	974,711	0	224,888	39,852	0	0
14,154	3,140	0	69,236	6	0	0
3,855	2,580	0	0	64,187	0	0
7,356	16,624	0	4,937	112,844	0	0
2,321	244	0	297,427	8,062	0	0
280	0	0	36,075	4,664	0	0
480	0	0	89,545	0	0	0
1,953	18,585	0	399	66,794	0	0
196	49,215	0	0	85	0	0
198	0	0	0	2,481	0	0
610	0	0	0	225	0	0
4,456	0	0	895	0	0	0
1,858	0	0	98,758	250	0	0
2,417	25,269	0	0	0	0	0
62,071	640,430	0	292,913	0	0	0
1,753	2,952,674	0	28,787	15,000	0	0
470,864	1,742,946	0	404,402	24,592	0	0
23,095	0	0	91,681	0	0	0
234,302	1,028,285	0	228,481	22,864	0	0
134,992	517,244	0	368,708	10	0	0
242,705	256,474	0	336,958	952	0	0
3,994	0	0	0	0	0	0
47,065	813,546	0	248,495	0	0	0
106,945	135,789	0	154,029	0	0	0
3,672	0	0	0	21,639	0	0
43,631	1,466,333	0	130,944	0	0	0
302,257	6,607	0	0	73,073	0	3,134,619
1,426,982	10,743,099	0	3,176,775	432,136	0	0
856,998	17,931	0	5,850	233,995	0	3,134,619
2,283,980	10,761,030	0	3,182,625	666,131	0	3,134,619

第 3 章 市町村別健全化判断比率

6-1表 平成28年度決算に基づく健全化判断比率

(単位：%)

健全化判断比率 地方公共団体の名称	実質赤字比率	連結実質赤字比率	実質公債費比率	将来負担比率
千葉市	— (11.25)	— (16.25)	17.3 (25.0)	186.2 (400.0)
銚子市	— (12.79)	— (17.79)	13.7 (25.0)	167.1 (350.0)
市川市	— (11.25)	— (16.25)	0.0 (25.0)	— (350.0)
船橋市	— (11.25)	— (16.25)	-0.1 (25.0)	— (350.0)
館山市	— (13.20)	— (18.20)	5.4 (25.0)	65.7 (350.0)
木更津市	— (12.07)	— (17.07)	2.3 (25.0)	26.4 (350.0)
松戸市	— (11.25)	— (16.25)	0.9 (25.0)	— (350.0)
野田市	— (11.81)	— (16.81)	8.5 (25.0)	52.3 (350.0)
茂原市	— (12.59)	— (17.59)	10.4 (25.0)	115.0 (350.0)
成田市	— (11.51)	— (16.51)	6.0 (25.0)	74.6 (350.0)
佐倉市	— (11.83)	— (16.83)	2.6 (25.0)	— (350.0)
東金市	— (13.02)	— (18.02)	4.0 (25.0)	95.2 (350.0)
旭市	— (12.59)	— (17.59)	8.6 (25.0)	— (350.0)
習志野市	— (11.73)	— (16.73)	2.5 (25.0)	17.1 (350.0)
柏市	— (11.25)	— (16.25)	4.3 (25.0)	— (350.0)
勝浦市	— (14.96)	— (19.96)	7.7 (25.0)	91.1 (350.0)
市原市	— (11.25)	— (16.25)	6.3 (25.0)	56.3 (350.0)
流山市	— (11.82)	— (16.82)	3.7 (25.0)	36.3 (350.0)
八千代市	— (11.70)	— (16.70)	7.5 (25.0)	44.2 (350.0)
我孫子市	— (12.21)	— (17.21)	1.3 (25.0)	— (350.0)
鴨川市	— (13.41)	— (18.41)	10.5 (25.0)	105.0 (350.0)
鎌ヶ谷市	— (12.55)	— (17.55)	0.4 (25.0)	24.6 (350.0)
君津市	— (12.56)	— (17.56)	5.9 (25.0)	31.7 (350.0)
富津市	— (13.19)	— (18.19)	10.3 (25.0)	96.8 (350.0)
浦安市	— (11.37)	— (16.37)	5.2 (25.0)	12.9 (350.0)
四街道市	— (12.75)	— (17.75)	3.9 (25.0)	— (350.0)
袖ヶ浦市	— (12.85)	— (17.85)	0.6 (25.0)	4.5 (350.0)
八街市	— (12.95)	— (17.95)	7.9 (25.0)	23.6 (350.0)
印西市	— (12.38)	— (17.38)	4.7 (25.0)	— (350.0)
白井市	— (13.13)	— (18.13)	1.1 (25.0)	23.0 (350.0)

健全化判断比率 地方公共団体の名称	実質赤字比率	連結実質赤字比率	実質公債費比率	将来負担比率
富里市	- (13.52)	- (18.52)	4.5 (25.0)	65.4 (350.0)
南房総市	- (12.74)	- (17.74)	7.3 (25.0)	- (350.0)
匝瑳市	- (13.38)	- (18.38)	5.2 (25.0)	30.0 (350.0)
香取市	- (12.52)	- (17.52)	8.6 (25.0)	54.6 (350.0)
山武市	- (12.84)	- (17.84)	9.7 (25.0)	- (350.0)
いすみ市	- (13.16)	- (18.16)	8.4 (25.0)	56.6 (350.0)
大網白里市	- (13.40)	- (18.40)	7.9 (25.0)	65.8 (350.0)
酒々井町	- (15.00)	- (20.00)	2.3 (25.0)	- (350.0)
栄町	- (15.00)	- (20.00)	9.1 (25.0)	40.0 (350.0)
神崎町	- (15.00)	- (20.00)	1.9 (25.0)	- (350.0)
多古町	- (15.00)	- (20.00)	4.1 (25.0)	- (350.0)
東庄町	- (15.00)	- (20.00)	5.8 (25.0)	- (350.0)
九十九里町	- (15.00)	- (20.00)	7.5 (25.0)	96.9 (350.0)
芝山町	- (15.00)	- (20.00)	4.3 (25.0)	- (350.0)
横芝光町	- (14.25)	- (19.25)	6.9 (25.0)	26.0 (350.0)
一宮町	- (15.00)	- (20.00)	6.5 (25.0)	15.3 (350.0)
睦沢町	- (15.00)	- (20.00)	5.7 (25.0)	4.6 (350.0)
長生村	- (15.00)	- (20.00)	8.0 (25.0)	59.3 (350.0)
白子町	- (15.00)	- (20.00)	1.8 (25.0)	44.0 (350.0)
長柄町	- (15.00)	- (20.00)	5.3 (25.0)	- (350.0)
長南町	- (15.00)	- (20.00)	7.6 (25.0)	47.5 (350.0)
大多喜町	- (15.00)	- (20.00)	5.4 (25.0)	24.9 (350.0)
御宿町	- (15.00)	- (20.00)	6.2 (25.0)	30.1 (350.0)
鋸南町	- (15.00)	- (20.00)	14.7 (25.0)	81.6 (350.0)
市平均			5.8	43.8
都市平均(千葉市を除く)			5.5	39.9
町村平均			6.1	27.7
県平均			5.9	38.7
県平均(千葉市を除く)			5.7	36.0

※かっこ書きは、各市町村の早期健全化基準である。

※実質赤字額又は連結実質赤字額がない場合及び将来負担比率が算定されない市町村は、「-」で示す。

※平均値は、単純平均である。

第 4 章 市町村別決算状況

(決算カード・類似団体比較カード)

平成28年度財政状況 類似団体比較力一ド

区分	人口		27年国調		971,882人		住民基本台帳人口		うち日本人		産業構			都道府県名		市町村型		政令指定			
	22年国調		増減率		961,749人		942,699人		942,530人		27年国調		22年国調		12		1002		都市		
	面積(28.10.1)		人口密度(国調人口)		271.77km ²		271.77km ²		0.1%		第1次		第2次		千葉県		千葉市		1-8		
人口1人当たりの状況 (単位 円・%)																					
区分	決算額		構成比		類似団体		当該団体		経常一般財源等		類似団体		当該団体		経常経費充当一般財源等		類似団体		当該団体		
	当該団体		当該団体		当該団体		当該団体		当該団体		当該団体		当該団体		当該団体		当該団体		当該団体		当該団体
地方譲与税	182,987	43.5	185,821	40.2	170,007	170,652	人件費(a)	55,823	62,452	13.7	51,357	56,405	22.7	23.6							
地方譲与税交付金	2,707	0.6	2,824	0.6	2,707	2,824	うち職員給	40,069	43,494	9.5	32,912	40,798	14.5	17.1							
利子割交付金	154	0.0	168	0.0	154	168	扶助費	103,517	128,755	28.2	57,511	52,849	25.4	22.1							
配当割交付金	674	0.2	650	0.1	674	650	公債	58,423	58,631	12.8	48,383	44,797	21.4	18.8							
株式等譲渡所得割交付金	498	0.1	398	0.1	498	398	元金	49,294	50,040	11.0	9,127	8,045	4.0	3.4							
地方消費税交付金	16,549	3.9	17,978	3.9	16,549	17,978	償還金	9,127	8,583	1.9	2	8	0.0	0.0							
ゴルフ場利用税交付金	159	0.0	69	0.0	159	69	一時借入金	2	8	0.0	2	8	0.0	0.0							
特別地方消費税交付金	-	-	-	-	-	-	(義務的経費計)	217,763	249,838	54.7	141,781	150,053	62.6	62.8							
自動車取得税交付金	693	0.2	829	0.2	693	829	物件費	51,694	47,457	10.4	34,145	31,597	15.1	13.2							
軽油引取税交付金	5,024	1.2	4,668	1.0	5,024	4,668	維持補修費	7,427	6,439	1.4	6,303	4,956	2.8	2.1							
地方特例交付金	614	0.1	608	0.1	614	608	補助費等	28,685	35,283	6.9	17,533	23,205	7.7	9.7							
地方交付税	10,059	2.4	20,935	4.5	9,179	19,132	一部組合負担金	65	572	0.1	65	431	0.0	0.2							
普通交付税	9,179	2.2	19,132	4.1	9,179	19,132	上記以外のもの	28,620	34,711	7.6	17,468	22,774	7.7	9.5							
特別交付税	655	0.2	1,355	0.3	655	1,355	繰出金	28,946	34,490	7.0	17,867	23,204	7.9	9.7							
震災復興特別交付税	225	0.1	448	0.1	225	448	積立金	7,358	3,954	0.9	33	148	0.0	0.1							
(一般財源計)	220,119	52.3	234,947	50.8	206,260	217,975	投資・出資・貸付金	35,724	26,818	8.6	33	148	0.0	0.1							
交通安全対策特別交付金	262	0.1	340	0.1	262	340	前年度繰上充当金	-	-	-	-	-	-	-							
分担金・負担金	2,561	0.6	5,296	1.1	2,561	5,296	投資的経費	37,294	52,493	9.0	12,637	12,637	3.0	5.3							
使手国庫支出金	6,353	1.5	10,562	2.3	6,353	10,562	うち人件費(b)	1,115	1,219	0.3	1,115	1,107	0.5	0.5							
国庫支出金	5,039	1.2	3,232	0.7	5,039	3,232	普通建設事業費	37,233	51,684	9.0	14,337	12,484	3.0	5.2							
国有提供交付金(特別区財源交付金)	67,111	16.0	87,475	18.9	67,111	87,475	うち補助	22,165	26,671	5.3	61	153	2.6	4.4							
都道府県支出金	16,015	3.8	21,936	4.7	16,015	21,936	うち単独	22,165	26,671	5.3	61	153	2.6	4.4							
財産収入	1,779	0.4	4,878	1.1	1,779	4,878	災害復旧事業費	61	809	0.0	-	-	0.0	0.1							
寄附金	618	0.1	475	0.1	618	475	失業対策事業費	-	-	-	-	-	-	-							
繰入金	4,874	1.2	7,542	1.6	4,874	7,542	歳出合計	414,892	456,772	100.0	217,663	233,162	96.1	97.6							
繰越金	7,857	1.9	5,730	1.2	7,857	5,730	うち人件費(a)(b)	56,938	63,671	13.7	56,938	56,405	22.7	23.6							
諸収入	45,175	10.7	34,902	7.5	45,175	34,902	歳入合計	208,226	220,711	100.0	208,226	220,711	96.1	97.6							
地方債	42,720	10.2	45,269	9.8	42,720	45,269	歳入	414,892	456,772	100.0	414,892	456,772	96.1	97.6							
歳入合計	420,510	100.0	462,683	100.0	420,510	462,683	歳出	208,226	220,711	100.0	208,226	220,711	96.1	97.6							
人口1人当たりの別歳出の状況 (単位 円)																					
区分	決算額		構成比		類似団体		当該団体		経常一般財源等		類似団体		当該団体		経常経費充当一般財源等		類似団体		当該団体		
	当該団体		当該団体		当該団体		当該団体		当該団体		当該団体		当該団体		当該団体		当該団体		当該団体		当該団体
議会	1,284	1.177	1,177	1	1,284	1,177	特別職の給料等の状況(月額平均,百円)	267,449	249,277	100.0	267,449	249,277	96.1	97.6							
総務	35,878	30,597	2,090	2,090	30,104	24,629	特別職の給料等の状況(月額平均,百円)	11,569	11,569	100.0	11,569	11,569	96.1	97.6							
民生	156,578	184,860	2,819	3,290	73,055	85,154	特別職の給料等の状況(月額平均,百円)	9,450	9,701	104.3	9,450	9,701	100.0	100.0							
衛生	31,563	32,732	150	2,954	23,589	22,979	特別職の給料等の状況(月額平均,百円)	6,930	7,662	110.0	6,930	7,662	100.0	100.0							
労働	174	385	12	13	174	221	特別職の給料等の状況(月額平均,百円)	9,300	9,639	104.7	9,300	9,639	104.7	104.7							
農林水産業	1,506	2,282	35	695	1,430	1,511	特別職の給料等の状況(月額平均,百円)	7,923	7,923	100.0	7,923	7,923	100.0	100.0							
商工	37,390	25,159	32	836	3,725	3,627	特別職の給料等の状況(月額平均,百円)	11,569	11,569	100.0	11,569	11,569	100.0	100.0							
土木	45,477	62,671	20,951	31,031	24,178	30,616	特別職の給料等の状況(月額平均,百円)	9,450	9,701	104.3	9,450	9,701	104.3	104.3							
消防	12,159	11,992	1,287	1,282	10,547	10,659	特別職の給料等の状況(月額平均,百円)	9,300	9,639	104.7	9,300	9,639	104.7	104.7							
教育	34,172	41,299	9,047	9,485	23,256	30,138	特別職の給料等の状況(月額平均,百円)	7,700	7,923	103.0	7,700	7,923	103.0	103.0							
災害復旧	61	809	-	-	30	153	特別職の給料等の状況(月額平均,百円)	7,923	7,923	100.0	7,923	7,923	100.0	100.0							
公債	58,649	58,830	-	-	57,906	53,791	特別職の給料等の状況(月額平均,百円)	9,639	9,639	100.0	9,639	9,639	100.0	100.0							
諸支出金	-	3,978	-	8	-	2,798	特別職の給料等の状況(月額平均,百円)	7,923	7,923	100.0	7,923	7,923	100.0	100.0							
前年度繰上充当金	-	-	-	-	-	-	特別職の給料等の状況(月額平均,百円)	7,923	7,923	100.0	7,923	7,923	100.0	100.0							
歳出合計	414,892	456,772	37,233	51,684	249,277	267,449	特別職の給料等の状況(月額平均,百円)	7,923	7,923	100.0	7,923	7,923	100.0	100.0							
人口千人当たり職員数(人)	6.25	6.32	6.32	12,887	13,020	12,887	特別職の給料等の状況(月額平均,百円)	7,923	7,923	100.0	7,923	7,923	100.0	100.0							
一般職員	0.55	0.79	0.79	支所・出張所等	18,469	14,762	特別職の給料等の状況(月額平均,百円)	7,923	7,923	100.0	7,923	7,923	100.0	100.0							
うち技能職員	4.29	4.43	4.43	施設	12,421	12,421	特別職の給料等の状況(月額平均,百円)	7,923	7,923	100.0	7,923	7,923	100.0	100.0							
教育公務員	-	0.00	0.00	合計	40,069	40,069	特別職の給料等の状況(月額平均,百円)	7,923	7,923	100.0	7,923	7,923	100.0	100.0							
随時職員	-	10.75	10.75	合計	40,069	40,069	特別職の給料等の状況(月額平均,百円)	7,923	7,923	100.0	7,923	7,923	100.0	100.0							
合計	10.53	10.75	10.75	合計	40,069	40,069	特別職の給料等の状況(月額平均,百円)	7,923	7,923	100.0	7,923	7,923	100.0	100.0							

(注) 住民基本台帳人口については、住民基本台帳関係年報の調査基準日変更に伴い、平成25年度以降、調査年度の1月1日現在の住民基本台帳に登録されている人口を記載している。

平成28年度財政状況 類似団体比較力一ド

区分	人口		27年国調		住民基本台帳人口		うち日本人		産業構			都道府県名		市町村型		- 1 1-3	
	22年国調		増減率		64,415人		62,390人		27年国調		12		2025		千葉県		銚子市
	面積(28.10.1)		人口密度(国調人口)		70,210人		63,644人		第1次		第2次		第3次				
	17,201		84.20km ²		-8.3%		-1.8%		3,307人		8,844人		18,998人		地交種		
人口1人当たりの状況 (単位 円・%)																	
区分	決算額		構成比		経常一般財源等		区分		決算額		構成比		経常経費充当一般財源等		經常収支比率		
	当該団体	類似団体	当該団体	類似団体	当該団体	類似団体	当該団体	類似団体	当該団体	類似団体	当該団体	類似団体	当該団体	類似団体	当該団体	類似団体	
地方譲与税	126,517	117,932	33.5	23.5	119,556	114,296	人件費(a)	72,433	86,736	23.1	15.0	77,431	65,537	33.0	23.3		
地方譲与税	3,266	4,599	0.9	0.9	3,266	4,599	うち職員給	47,090	56,978	15.2	9.8	22,430	28,312	9.6	10.1		
利子割交付金	107	123	0.0	0.0	107	123	扶助費	93,855	72,953	19.5	19.5	48,614	51,450	20.7	18.3		
配当割交付金	470	363	0.1	0.1	470	363	公債	55,391	49,294	13.1	11.5	44,198	47,284	18.9	16.8		
株式等譲渡所得割交付金	345	221	0.1	0.0	345	221	元利償還金	4,281	4,421	1.2	0.9	4,163	4,163	1.9	1.5		
地方消費税交付金	17,201	16,647	4.6	3.3	17,201	16,647	一時借入金	3	4	0.0	0.0	3	3	0.0	0.0		
ゴルフ場利用税交付金	330	344	0.1	0.1	330	344	(義務的経費計)	221,678	208,983	55.7	46.0	145,299	145,299	63.3	51.6		
特別地方消費税交付金	-	-	-	-	-	-	物件費	60,541	42,989	11.5	12.6	24,850	39,098	10.6	13.9		
自動車取得税交付金	872	940	0.2	0.2	872	940	維持補修費	6,727	2,161	0.6	1.4	1,803	4,972	0.8	1.8		
軽油引取税交付金	-	-	-	-	-	-	補助費等	49,476	18,226	4.9	10.3	3,643	27,564	1.6	9.8		
地方特例交付金	287	449	0.1	0.1	287	449	一部組合負担金	13,618	1,492	0.4	2.8	605	11,056	0.3	3.9		
地方交付税	82,689	143,156	21.9	28.6	76,492	128,075	上記以外のもの	35,858	16,734	4.5	7.4	3,038	16,508	1.3	5.9		
普通交付税	76,492	128,075	20.2	25.6	76,492	128,075	繰出金	50,694	52,085	13.9	10.5	40,679	36,986	17.4	13.1		
特別交付税	5,243	14,409	1.4	2.9	-	-	積立金	15,292	1,079	0.3	3.2	1,901	625	-	-		
震災復興特別交付税	953	672	0.3	0.1	-	-	投資・出資・貸付金	7,709	13,057	3.5	1.6	-	-	-	-		
(一般財源計)	232,084	284,774	61.4	56.9	218,926	266,054	前年度繰上充当金	-	-	-	-	14.5	16,046	2.7	5.7		
交通安全対策特別交付金	136	146	0.0	0.0	136	146	投資的経費	69,842	36,444	9.7	14.5	6,416	16,046	0.4	0.5		
分担金・負担金	2,568	4,331	0.7	0.9	646	463	うち人件費(b)	1,624	904	0.2	0.3	873	1,527	2.2	5.5		
使手国庫支出金	6,187	6,128	1.6	1.2	-	-	普通建設事業費	67,319	35,041	9.3	14.0	5,157	15,456	0.2	0.9		
国庫支出金	5,390	2,216	1.4	0.4	-	-	うち補助	27,329	6,470	1.7	5.7	438	2,448	1.9	4.4		
国庫交付金	44,145	65,003	11.7	13.0	-	-	うち単独	38,101	27,267	7.3	7.9	4,488	12,372	0.5	0.2		
国庫等支出金	-	385	-	0.1	-	-	災害復旧事業費	2,524	1,403	0.4	0.5	-	591	-	-		
国庫等交付金	37,623	37,623	5.7	7.5	-	-	失業対策事業費	-	-	-	-	-	-	-	-		
都道府県支出金	2,589	2,589	0.3	0.5	228	712	歳出合計	481,961	375,024	100.0	100.0	221,351	254,544	94.4	90.5		
財産収入	2,352	4,677	0.6	0.9	-	-	うち人件費(a)(b)	74,057	87,640	23.4	15.4	77,431	65,537	33.0	23.3		
繰入金	2,458	15,012	0.7	3.0	-	-	歳入総額	267,981	220,243	100.0	100.0	24,319,612	34,878,077	34,878,077	34,878,077		
繰越金	3,983	19,088	1.1	3.8	-	-	歳入総額	267,981	220,243	100.0	100.0	24,319,612	34,878,077	34,878,077	34,878,077		
収入	16,876	12,613	4.5	2.5	308	206	歳入総額	267,981	220,243	100.0	100.0	24,319,612	34,878,077	34,878,077	34,878,077		
地方債	39,151	46,313	10.4	9.2	-	-	歳入総額	267,981	220,243	100.0	100.0	24,319,612	34,878,077	34,878,077	34,878,077		
歳入合計	377,898	500,896	100.0	100.0	220,243	267,981	歳入総額	267,981	220,243	100.0	100.0	24,319,612	34,878,077	34,878,077	34,878,077		
人口1人当たりの状況 (単位 円)																	
区分	決算額		構成比		経常一般財源等		区分		決算額		構成比		経常経費充当一般財源等		經常収支比率		
	当該団体	類似団体	当該団体	類似団体	当該団体	類似団体	当該団体	類似団体	当該団体	類似団体	当該団体	類似団体	当該団体	類似団体	当該団体	類似団体	
議会	3,171	3,506	5	5	3,171	3,506	人件費(a)	72,433	86,736	23.1	15.0	77,431	65,537	33.0	23.3		
総務	39,807	67,490	608	8,441	33,222	49,054	うち職員給	47,090	56,978	15.2	9.8	22,430	28,312	9.6	10.1		
民生	129,942	161,307	628	4,533	67,296	78,743	扶助費	93,855	72,953	19.5	19.5	48,614	51,450	20.7	18.3		
衛生	41,589	39,154	1,644	3,856	28,945	30,457	公債	55,391	49,294	13.1	11.5	44,198	47,284	18.9	16.8		
労働	590	737	45	20	260	344	元利償還金	4,281	4,421	1.2	0.9	4,163	4,163	1.9	1.5		
農林水産業	5,408	22,712	1,840	7,424	3,357	11,896	一時借入金	3	4	0.0	0.0	3	3	0.0	0.0		
商工	6,453	12,678	387	1,935	2,323	6,502	(義務的経費計)	221,678	208,983	55.7	46.0	145,299	145,299	63.3	51.6		
土木	25,661	48,584	7,999	22,846	18,173	28,481	物件費	60,541	42,989	11.5	12.6	24,850	39,098	10.6	13.9		
消防	33,025	18,401	19,243	2,912	14,350	14,788	維持補修費	6,727	2,161	0.6	1.4	1,803	4,972	0.8	1.8		
教育	38,680	49,278	2,647	15,180	31,849	32,254	補助費等	49,476	18,226	4.9	10.3	3,643	27,564	1.6	9.8		
災害復旧	1,403	2,524	-	-	1,259	591	一部組合負担金	13,618	1,492	0.4	2.8	605	11,056	0.3	3.9		
公債	49,294	55,391	-	-	48,614	53,726	上記以外のもの	35,858	16,734	4.5	7.4	3,038	16,508	1.3	5.9		
諸支出金	-	197	-	168	-	170	繰出金	50,694	52,085	13.9	10.5	40,679	36,986	17.4	13.1		
前年度繰上充当金	-	-	-	-	-	-	積立金	15,292	1,079	0.3	3.2	1,901	625	-	-		
歳出合計	375,024	481,961	35,041	67,319	252,818	310,511	投資・出資・貸付金	7,709	13,057	3.5	1.6	-	-	-	-		
人口1人当たりの状況 (単位 円)																	
区分	決算額		構成比		経常一般財源等		区分		決算額		構成比		経常経費充当一般財源等		經常収支比率		
	当該団体	類似団体	当該団体	類似団体	当該団体	類似団体	当該団体	類似団体	当該団体	類似団体	当該団体	類似団体	当該団体	類似団体	当該団体	類似団体	
議会	3,171	3,506	5	5	3,171	3,506	人件費(a)	72,433	86,736	23.1	15.0	77,431	65,537	33.0	23.3		
総務	39,807	67,490	608	8,441	33,222	49,054	うち職員給	47,090	56,978	15.2	9.8	22,430	28,312	9.6	10.1		
民生	129,942	161,307	628	4,533	67,296	78,743	扶助費	93,855	72,953	19.5	19.5	48,614	51,450	20.7	18.3		
衛生	41,589	39,154	1,644	3,856	28,945	30,457	公債	55,391	49,294	13.1	11.5	44,198	47,284	18.9	16.8		
労働	590	737	45	20	260	344	元利償還金	4,281	4,421	1.2	0.9	4,163	4,163	1.9	1.5		
農林水産業	5,408	22,712	1,840	7,424	3,357	11,896	一時借入金	3	4	0.0	0.0	3	3	0.0	0.0		
商工	6,453	12,678	387	1,935	2,323	6,502	(義務的経費計)	221,678	208,983	55.7	46.0	145,299	145,299	63.3	51.6		
土木	25,661	48,584	7,999	22,846	18,173	28,481	物件費	60,541	42,989	11.5	12.6	24,850	39,098	10.6	13.9		
消防	33,025	18,401	19,243	2,912	14,350	14,788	維持補修費	6,727	2,161	0.6	1.4	1,803	4,972	0.8	1.8		
教育	38,680	49,278	2,647	15,180	31,849	32,254	補助費等	49,476	18,226	4.9	10.3	3,643	27,564	1.6	9.8		
災害復旧	1,403	2,524	-	-	1,259	591	一部組合負担金	13,618	1,492	0.4	2.8	605	11,056	0.3	3.9		
公債	49,294	55,391	-	-	48,614	53,726	上記以外のもの	35,858	16,734	4.5	7.4	3,038	16,508	1.3	5.9		
諸支出金	-	197	-	168	-	170	繰出金	50,694	52,085	13.9	10.5	40,679	36,986	17.4	13.1		
前年度繰上充当金	-	-	-	-	-	-	積立金	15,292	1,079	0.3	3.2	1,901	625	-	-		
歳出合計	375,024	481,961	35,041	67,319	252,818	310,511	投資・出資・貸付金	7,709	13,057	3.5	1.6	-	-	-	-		
人口1人当たりの状況 (月額平均, 百円)																	
区分	職員数		人口1人当たりの職員数		特別職の給料等の状況		区分		職員数		人口1人当たりの職員数		特別職の給料等の状況		積立金		
	当該団体	類似団体	当該団体	類似団体	当該団体	類似団体	当該団体	類似団体	当該団体	類似団体	当該団体	類似団体	当該団体	類似団体	当該団体	類似団体	
一般職員	7.74	7.96	1.0	1.0	27,439	28,622	市長	5,600	8,328	8.328	8.328	17,711	181,511	181,511	181,511		
うち技能職員	0.87	0.42	0.05	0.05	9,681	5,010	副市長	6,640	6,913	6,913	6,913	6,608	73,649	73,649	73,649		
教育公務員	1.23	0.25	0.03	0.03	9,970	23,346	教育長	6,130	6,185	6,185							

平成28年度財政状況		27年国調		481,732人		住民基本台帳人口		うち日本人		産 業 構 造			都道府県名		市 町 村 型		- 3	
類似団体比較力一ド		人口	22年国調	473,919人	29. 1. 1	480,744人	466,276人	463,338人	12	2033	2 2 年 国 調			千 葉 県		市 川 市		1-7
		面積(28.10.1)	増減率	57.45km ²	28. 1. 1	476,560人	0.6%	0.6%	第1次	1,259人	1,243人	第2次	36,404人	35,824人	第3次	165,420人	166,583人	
		人口密度(国調人口)	増減率	8,385人	0.9%	0.9%	0.6%	0.6%										

人口1人当たりの状況		人口1人当たりの状況		人口1人当たりの状況		人口1人当たりの状況		人口1人当たりの状況		人口1人当たりの状況		人口1人当たりの状況		人口1人当たりの状況		人口1人当たりの状況		人口1人当たりの状況				
区	分	当該団体	類似団体	当該団体	類似団体	当該団体	類似団体	当該団体	類似団体	当該団体	類似団体	当該団体	類似団体	当該団体	類似団体	当該団体	類似団体	当該団体	類似団体			
地方	税	169,443	155,630	57.9	42.4	155,874	145,137	人	件	費	(a)	59,818	56,186	15.8	15.8	54,333	51,065	30.9	25.9			
地方	譲与税	1,483	2,267	0.5	0.6	1,483	2,267	うち	職員	給	費	42,730	38,953	11.0	11.0	27,966	27,129	15.9	13.8			
利子	割交付金	177	189	0.1	0.1	177	189	扶	助	費	86,185	92,712	26.1	26.1	15,585	26,068	8.9	13.2				
配当	割交付金	776	709	0.3	0.2	776	709	公	債	費	16,397	26,946	5.8	7.6	14,497	23,760	8.2	12.1				
株式等	譲渡所得割交付金	574	450	0.2	0.1	574	450	元	利	金	15,280	24,585	5.4	6.9	1,088	2,296	0.6	1.2				
地方	消費税交付金	14,148	16,628	4.8	4.5	14,148	16,628	償	還	金	1,117	2,350	0.4	0.7	-	-	-	-				
ゴルフ場	利用税交付金	-	184	-	0.1	-	184	一時	借	入	-	11	-	0.0	0.0	-	11	-	0.0			
特別	地方消費税交付金	-	-	-	-	-	-	(義	務	的	経	費	計	175,844	104,262	55.7	52.9				
自動車	取得税交付金	393	607	0.1	0.2	393	607	物	件	費	162,399	175,844	57.6	49.4	97,884	104,262	21.5	17.9				
軽油	引取税交付金	-	-	-	-	-	-	維	持	補	修	費	62,323	62,323	17.5	17.5	37,820	35,178	1.2	1.4		
地方	特例交付税	606	661	0.2	0.2	606	661	補	助	費	2,774	3,265	0.9	0.9	2,028	2,732	3.0	8.7				
地方	交付税	271	22,865	0.1	6.2	-	20,282	一	部	組	合	費	8,708	26,339	7.4	7.4	5,224	17,039	0.0	1.7		
普通	交付税	-	20,282	-	5.5	-	20,282	上	記	以	外	の	もの	60	4,235	0.2	0.2	60	3,341	7.0	7.0	
特別	交付税	244	2,166	0.1	0.6	-	8,649	繰	出	金	26,951	33,910	9.6	6.2	5,164	13,698	2.9	2.9				
震災	復興特別交付税	27	417	0.0	0.1	-	-	積	立	金	2,553	7,349	0.9	2.1	18,487	23,694	10.5	12.0				
(一般財源計)	187,872	200,189	64.3	54.6	174,032	187,113	投	資	・	出	資	・	貸	付	金	55	-	-	-		
交通	安全対策特別交付金	90	129	0.0	0.0	90	129	前	年	度	繰	上	充	当	金	-	-	-	-			
分担	金・負担金	3,296	3,224	1.1	0.9	1,166	892	投	資	的	経	費	42,786	42,786	12.0	12.0	12,816	11,798	7.3	6.0		
使	手	7,374	5,716	2.5	1.6	-	16	う	ち	人	件	費	(b)	1,282	1,282	0.4	0.4	2,116	1,248	1.2	0.6	
国	庫	2,432	2,592	0.8	0.7	-	258	普	通	建	設	事	業	費	39,893	39,893	11.2	11.2	12,816	11,141	7.3	5.7
有	限	49,923	58,912	17.1	16.1	-	-	う	ち	補	助	2,634	13,196	3.7	3.7	451	1,196	0.3	0.6			
都	道	府	県	支	出	金	494	う	ち	単	独	23,140	26,170	7.4	7.4	12,298	9,875	7.0	5.0			
財	産	附	金	774	928	0.3	0.3	災	害	復	旧	事	業	費	2,892	2,892	0.8	0.8	-	-	-	-
寄	附	金	513	7,537	0.2	2.1	-	-	失	業	対	策	事	業	費	-	-	-	-	-	-	
繰	上	越	金	13,135	13,135	2.0	3.6	歳	出	合	計	154	355,649	100.0	100.0	161,442	182,961	91.8	92.9			
繰	上	越	金	7,987	7,987	2.2	2.2	う	ち	人	件	費	(a)+(b)	57,468	57,468	16.2	16.2	54,333	51,065	30.9	25.9	
諸	地	方	債	10,826	25,663	3.7	7.0	282,012	61,955	22.0	22.0	282,012	61,955	100.0	100.0	161,442	182,961	91.8	92.9			
歳	入	合	計	292,399	366,918	100.0	100.0	175,794	188,824	100.0	100.0	175,794	188,824	100.0	100.0	161,442	182,961	91.8	92.9			

人口1人当たりの目的別歳出の状況		人口1人当たりの目的別歳出の状況		人口1人当たりの目的別歳出の状況		人口1人当たりの目的別歳出の状況		人口1人当たりの目的別歳出の状況		人口1人当たりの目的別歳出の状況		人口1人当たりの目的別歳出の状況		人口1人当たりの目的別歳出の状況		人口1人当たりの目的別歳出の状況		人口1人当たりの目的別歳出の状況																												
区	分	当該団体	類似団体	当該団体	類似団体	当該団体	類似団体	当該団体	類似団体	当該団体	類似団体	当該団体	類似団体	当該団体	類似団体	当該団体	類似団体	当該団体	類似団体																											
議	会	1,659	2,084	6	-	1,659	2,083	歳	入	総	額	140,569,121	140,569,121	82,521,948	82,521,948	140,569,121	140,569,121	82,521,948	82,521,948																											
総	務	34,730	38,734	8,242	8,242	26,570	30,147	歳	入	総	額	135,575,356	135,575,356	79,987,431	79,987,431	135,575,356	135,575,356	79,987,431	79,987,431																											
民	生	127,935	159,513	3,430	5,412	61,626	69,964	歳	入	差	引	4,993,765	4,993,765	2,534,517	2,534,517	4,993,765	4,993,765	2,534,517	2,534,517																											
衛	生	30,735	29,516	621	621	25,504	23,755	実	質	収	支	3,807,015	3,807,015	2,012,742	2,012,742	3,807,015	3,807,015	2,012,742	2,012,742																											
労	働	329	780	49	93	295	23,755	経	常	一	般	財	源	等	収	入	額	84,512,049	84,512,049	42,467,522	42,467,522																									
農	林	1,097	2,829	821	614	726	550	経	常	一	般	財	源	等	収	入	額	77,612,471	77,612,471	41,149,004	41,149,004																									
商	工	3,158	5,194	2	2	1,182	1,804	基	準	財	政	収	入	額	64,358,514	64,358,514	29,127,539	29,127,539																												
土	木	27,051	36,223	11,136	11,136	18,300	22,867	基	準	財	政	収	入	額	60,694,484	60,694,484	32,352,785	32,352,785																												
消	防	11,456	12,523	467	467	11,178	10,771	標	準	財	政	規	模	83,307,501	83,307,501	43,923,874	43,923,874																													
教	育	27,465	38,253	4,103	4,103	24,665	27,472	経	常	収	支	比	率	%	91.8	91.8	91.8	91.8																												
災	害	復	旧	2,892	2,892	-	657	財	政	力	指	数	1.03	1.03	1.03	1.03	1.03	1.03	0.90	0.90																										
公	債	16,397	26,947	-	-	15,712	26,227	実	質	収	支	比	率	%	4.6	4.6	4.6	4.6	4.6	4.6																										
諸	支	-	160	-	-	-	160	公	債	負	担	比	率	%	7.9	7.9	7.9	7.9	11.4	11.4																										
前	年	度	繰	上	越	27	27	実	質	公	債	費	比	率	%	-	-	-	-	-	-																									
歳	出	合	計	282,012	355,649	175,794	188,824	人	口	1	人	当	た	り	積	立	金	・	地	方	債	現	在	高	・	地	方	債	現	在	高	・	債	務	負	担	行	為	の	状	況	(単	位	百	円)
区	分	当該団体	類似団体	当該団体	類似団体	当該団体	類似団体	特別	職	の	給	料	等	の	状	況	(月	額	平	均	百	円)	当該	団	体	類	似	団	体	類	似	団	体	類	似	団	体	類	似	団	体				
一	般	職	員	6.06	5.85	19,932	19,108	市	区	町	村	長	10,160	9,531	61,334	61,334	56,404	56,404	61,334	61,334	56,404	56,404																								
う	ち	技	能	職	員	0.47	0.56	支	所	・	出	張	所	等	8,370	8,075	31,598	31,598	26,605	26,605	31,598	31,598																								
教	育	公	務	員	0.13	0.22	13,100	11,642	副	市	区	町	村	長	7,307	7,307	-	-	26,605	26,605	3,588	3,588																								
随	時	職	員	-	-	42,730	38,953	教	育	課	長	7,240	6,066	31,142	31,142	24,806	24,806	31,142	31,142	24,806	24,806																									
合	計	6.19	6.07	42,730	38,953	39,893	218,826	議	会	議	員	6,040	5,124	63,032	63,032	43,635	43,635	63,032	63,032	43,635	43,635																									

(注) 住民基本台帳人口については、住民基本台帳関係年報の調査基準日変更に伴い、平成25年度以降、調査年度の1月1日現在の住民基本台帳に登録されている人口を記載している。

平成28年度財政状況 類似団体比較力一ド

区 分		人 口		27年国調		住民基本台帳人口		産 業 構 造			都道府県名 団 体 名		市 町 村 型		中核市													
		22年国調	増減率	622,890人	609,040人	2.3%	29.1.1	615,783人	27年国調	22年国調	12	2041	市 類	村 型	千 葉 県	船 橋 市	1-7											
面積(28.10.1)		人口密度(国調人口)		85.62km ²		7,275人		0.7%		0.5%		2,388人		2,549人		47,142人		213,119人										
人口1人当たり		状況		(単位)		円・%		人口1人当たり		状況		(単位)		円・%		經常経費充当一般財源等		類似団体		經常収支比率								
額		類似団体		当該団体		類似団体		類似団体		類似団体		類似団体		類似団体		類似団体		類似団体		類似団体								
地方譲与税	155,455	154,524	47.8	143,721	145,277	56,188	57,606	17.6	15.0	49,457	51,662	28.0	23.8	地方譲与税	155,455	154,524	47.8	143,721	145,277	56,188	57,606	17.6	15.0	49,457	51,662	28.0	23.8	
地方譲与税	1,531	2,673	0.5	1,531	2,673	36,940	38,266	11.6	9.9	26,952	32,031	15.2	14.8	地方譲与税	1,531	2,673	0.5	1,531	2,673	36,940	38,266	11.6	9.9	26,952	32,031	15.2	14.8	
利子割交付金	153	173	0.0	153	173	84,290	107,500	26.5	27.9	19,079	36,784	10.8	17.0	利子割交付金	153	173	0.0	153	173	84,290	107,500	26.5	27.9	19,079	36,784	10.8	17.0	
配当割交付金	672	549	0.2	672	549	34,928	28,779	5.4	10.0	17,217	33,425	9.7	15.4	配当割交付金	672	549	0.2	672	549	34,928	28,779	5.4	10.0	17,217	33,425	9.7	15.4	
株式等譲渡所得割交付金	497	325	0.2	497	325	17,209	161	0.6	0.9	1,863	3,353	1.1	1.5	株式等譲渡所得割交付金	497	325	0.2	497	325	17,209	161	0.6	0.9	1,863	3,353	1.1	1.5	
地方消費税交付金	14,725	17,209	4.5	14,725	17,209	0	0	0.0	0.0	0	6	0.0	0.0	地方消費税交付金	14,725	17,209	4.5	14,725	17,209	0	0	0.0	0.0	0	6	0.0	0.0	
ゴルフ場利用税交付金	6	164	0.0	6	164	0	0	0.0	0.0	0	6	0.0	0.0	ゴルフ場利用税交付金	6	164	0.0	6	164	0	0	0.0	0.0	0	6	0.0	0.0	
特別地方消費税交付金	-	0	-	-	0	0	0	0.0	0.0	0	0	0.0	0.0	特別地方消費税交付金	-	0	-	-	0	0	0	0	0.0	0.0	0	0	0.0	0.0
自動車取得税交付金	392	578	0.1	392	578	203,526	48,305	15.0	12.5	47,772	31,899	19.4	14.7	自動車取得税交付金	392	578	0.1	392	578	203,526	48,305	15.0	12.5	47,772	31,899	19.4	14.7	
軽油引取税交付金	-	-	-	-	-	617	617	0.2	0.2	735	2,299	1.3	1.5	軽油引取税交付金	-	-	-	-	617	617	0.2	0.2	735	2,299	1.3	1.5		
地方特例交付金	735	617	0.2	735	617	34,928	34,928	9.7	9.7	4,793	18,454	7.4	8.5	地方特例交付金	735	617	0.2	735	617	34,928	34,928	9.7	9.7	4,793	18,454	7.4	8.5	
地方交付税	5,288	38,298	1.6	4,793	34,928	2,799	571	0.1	0.1	167,226	202,490	11.1	11.5	地方交付税	5,288	38,298	1.6	4,793	34,928	2,799	571	0.1	0.1	167,226	202,490	11.1	11.5	
普通交付税	4,793	34,928	1.5	4,793	34,928	919	919	0.3	0.8	358	2,762	0.2	1.3	普通交付税	4,793	34,928	1.5	4,793	34,928	919	919	0.3	0.8	358	2,762	0.2	1.3	
特別交付税	446	2,799	0.1	446	2,799	0	0	0.0	0.0	16,171	25,644	6.7	7.2	特別交付税	446	2,799	0.1	446	2,799	0	0	0.0	0.0	16,171	25,644	6.7	7.2	
震災復興特別交付税	49	571	0.0	49	571	0	0	0.0	0.0	35,384	36,263	9.4	9.4	震災復興特別交付税	49	571	0.0	49	571	0	0	0.0	0.0	35,384	36,263	9.4	9.4	
(一般財源計)	179,455	215,111	55.2	167,226	202,490	172	172	0.0	0.0	1,372	6,388	0.4	11.5	(一般財源計)	179,455	215,111	55.2	167,226	202,490	172	172	0.0	0.0	1,372	6,388	0.4	11.5	
交通安全対策特別交付金	99	172	0.0	99	172	48,293	47,762	15.2	12.4	48,293	47,762	15.2	12.4	交通安全対策特別交付金	99	172	0.0	99	172	48,293	47,762	15.2	12.4	48,293	47,762	15.2	12.4	
分担金・負担金	2,884	3,623	0.9	488	675	2,480	1,288	0.8	0.3	2,480	1,288	0.8	0.6	分担金・負担金	2,884	3,623	0.9	488	675	2,480	1,288	0.8	0.3	2,480	1,288	0.8	0.6	
使手国庫支出金	5,262	6,639	1.6	488	675	48,293	46,395	15.2	12.1	48,293	46,395	15.2	12.1	使手国庫支出金	5,262	6,639	1.6	488	675	48,293	46,395	15.2	12.1	48,293	46,395	15.2	12.1	
国庫支出金	2,550	2,317	0.8	0	7	16,693	19,122	5.2	5.0	16,693	19,122	5.2	5.0	国庫支出金	2,550	2,317	0.8	0	7	16,693	19,122	5.2	5.0	16,693	19,122	5.2	5.0	
国庫等交付金(特別区財源交付金)	54,899	71,530	18.1	0	0	31,515	26,304	9.9	6.8	31,515	26,304	9.9	6.8	国庫等交付金(特別区財源交付金)	54,899	71,530	18.1	0	0	31,515	26,304	9.9	6.8	31,515	26,304	9.9	6.8	
都道府県支出金	315	265	0.1	315	265	279	279	0.4	0.4	279	279	0.4	0.4	都道府県支出金	315	265	0.1	315	265	279	279	0.4	0.4	279	279	0.4	0.4	
財産収入	15,258	27,589	4.7	447	279	0	0	0.0	0.0	0	0	0.0	0.0	財産収入	15,258	27,589	4.7	447	279	0	0	0.0	0.0	0	0	0.0	0.0	
寄附金	691	1,691	0.2	0	0	0	0	0.0	0.0	0	0	0.0	0.0	寄附金	691	1,691	0.2	0	0	0	0	0.0	0.0	0	0	0.0	0.0	
附属金	1,248	759	0.4	0	0	0	0	0.0	0.0	0	0	0.0	0.0	附属金	1,248	759	0.4	0	0	0	0	0.0	0.0	0	0	0.0	0.0	
繰入金	14,402	8,978	4.4	0	0	0	0	0.0	0.0	0	0	0.0	0.0	繰入金	14,402	8,978	4.4	0	0	0	0	0.0	0.0	0	0	0.0	0.0	
繰越金	1,715	9,469	0.5	0	0	0	0	0.0	0.0	0	0	0.0	0.0	繰越金	1,715	9,469	0.5	0	0	0	0	0.0	0.0	0	0	0.0	0.0	
繰上収入	12,072	13,595	3.7	665	185	0	0	0.0	0.0	0	0	0.0	0.0	繰上収入	12,072	13,595	3.7	665	185	0	0	0.0	0.0	0	0	0.0	0.0	
諸地方債	34,320	32,563	10.6	0	0	0	0	0.0	0.0	0	0	0.0	0.0	諸地方債	34,320	32,563	10.6	0	0	0	0	0.0	0.0	0	0	0.0	0.0	
歳入合計	325,170	394,300	100.0	169,240	204,127	318,666	384,929	100.0	100.0	318,666	384,929	100.0	100.0	歳入合計	325,170	394,300	100.0	169,240	204,127	318,666	384,929	100.0	100.0	318,666	384,929	100.0	100.0	
人口1人当たり		状況		(単位)		円		円		円		円		円		円		円		円		円		円		円		
区 分	決 算 額	決 算 額	決 算 額	決 算 額	決 算 額	決 算 額	決 算 額	決 算 額	決 算 額	決 算 額	決 算 額	決 算 額	決 算 額	決 算 額	決 算 額	決 算 額	決 算 額	決 算 額	決 算 額	決 算 額	決 算 額	決 算 額	決 算 額	決 算 額	決 算 額	決 算 額	決 算 額	
歳入	1,535	1,858	2	1,535	1,858	2,890	2,890	1,535	1,858	2,890	2,890	1,535	1,858	歳入	1,535	1,858	2	1,535	1,858	2,890	2,890	1,535	1,858	2,890	2,890	1,535	1,858	
歳出	28,445	36,580	2,890	22,609	29,821	68,583	73,157	22,609	29,821	68,583	73,157	22,609	29,821	歳出	28,445	36,580	2,890	22,609	29,821	68,583	73,157	22,609	29,821	68,583	73,157	22,609	29,821	
歳入超過	135,632	161,462	3,674	68,583	73,157	24,800	24,243	68,583	73,157	24,800	24,243	68,583	73,157	歳入超過	135,632	161,462	3,674	68,583	73,157	24,800	24,243	68,583	73,157	24,800	24,243	68,583	73,157	
労働費	40,038	32,484	3,880	3,880	24,243	286	423	3,880	24,243	286	423	3,880	24,243	労働費	40,038	32,484	3,880	3,880	24,243	286	423	3,880	24,243	286	423	3,880	24,243	
農林水産業費	286	688	14	32	286	59	777	32	286	59	777	32	286	農林水産業費	286	688	14	32	286	59	777	32	286	59	777	32	286	
商工費	824	5,008	59	1,795	2,995	813	4,040	1,795	2,995	813	4,040	1,795	2,995	商工費	824	5,008	59	1,795	2,995	813	4,040	1,795	2,995	813	4,040	1,795	2,995	
土木費	6,641	11,223	30	813	1,618	22,165	26,227	813	1,618	22,165	26,227	813	1,618	土木費	6,641	11,223	30	813	1,618	22,165	26,227	813	1,618	22,165	26,227	813	1,618	
土防費	35,924	43,534	20,193	22,165	26,227	11,595	11,595	22,165	26,227	11,595	11,595	22,165	26,227	土防費	35,924	43,534	20,193	22,165	26,227	11,595	11,595	11,595	11,595	11,595	11,595	11,595	11,595	
消費教育費	10,353	11,772	792	9,752	10,142	27,485	27,485	9,752	10,142	27,485	27,485	9,752	10,142	消費教育費	10,353	11,772	792	9,752	10,142	27,485	27,485	9,752	10,142	27,485	27,485	9,752	10,142	

平成28年度財政状況 類似団体比較力一ド

区分	人口		27年国調		47,464人		住民基本台帳人口		うち日本人		産業構			都道府県名		市町村型		- 3	
	22年国調		増減率		49,290人		47,976人		47,564人		27年国調		22年国調		12		2050		
	面積(28.10.1)		人口密度(国調人口)		-3.7%		48,397人		-0.9%		第1次		第2次		千葉県		館山市		
地方譲与税	122,548	113,203	29.6	112,115	109,263	20.1	112,115	109,263	人件費(a)	65,098	82,785	16.4	15.2	58,848	73,777	25.7	24.2		
地方譲与税	2,693	4,083	0.7	2,693	4,083	0.7	2,693	4,083	うち職員給	42,816	52,394	10.8	9.6						
利子割交付金	99	121	0.0	99	121	0.0	99	121	費	85,323	113,446	21.5	20.9	25,157	31,154	11.0	10.2		
配当割交付金	433	312	0.1	433	312	0.1	433	312	扶助費	38,278	60,149	9.6	11.1	36,659	55,876	16.0	18.3		
株式等譲渡所得割交付金	318	198	0.1	318	198	0.1	318	198	公債	33,892	54,875	8.5	10.1	32,456	50,938	14.2	16.7		
地方消費税交付金	16,997	17,487	4.1	16,997	17,487	4.1	16,997	17,487	元利金	4,387	5,267	1.1	1.0	4,204	4,931	1.8	1.6		
ゴルフ場利用税交付金	654	456	0.2	654	456	0.2	654	456	償還金	-	7	-	0.0	-	7	-	0.0		
特別地方消費税交付金	-	-	-	-	-	-	-	-	一時借入金	188,699	256,381	47.5	47.2	120,665	160,807	52.7	52.8		
自動車取得税交付金	719	803	0.2	719	803	0.2	719	803	(義務的経費計)	51,385	68,171	12.9	12.5	30,736	38,625	13.4	12.7		
軽油引取税交付金	-	-	-	-	-	-	-	-	物件費	1,311	6,242	0.3	1.1	1,219	4,037	0.5	1.3		
地方特例交付金	380	376	0.1	380	376	0.1	380	376	維持補修費	41,827	55,422	10.5	10.2	30,598	34,550	13.4	11.3		
地方交付税	83,898	179,018	20.3	77,656	154,878	31.9	77,656	154,878	補助費等	21,908	19,732	5.5	3.6	20,919	17,184	9.1	5.6		
普通交付税	77,656	154,878	18.8	77,656	154,878	27.6	77,656	154,878	一部組合負担金	19,919	35,690	5.0	6.6	9,679	17,366	4.2	5.7		
特別交付税	6,242	24,139	1.5	-	-	4.3	-	-	上記以外のもの	54,076	59,854	13.6	11.0	40,793	43,135	17.8	14.2		
震災復興特別交付税	-	0	0.0	-	-	0.0	-	-	繰出金	2,656	17,074	0.7	3.1	-	-	-	-		
(一般財源計)	228,741	316,055	55.3	212,066	287,976	56.3	212,066	287,976	積立金	4,373	8,742	1.1	1.6	988	389	-	-		
交通安全対策特別交付金	145	155	0.0	145	155	0.0	145	155	投資・出資・貸付金	-	-	-	-	-	-	-	-		
分担金・負担金	2,677	5,353	0.6	1.0	-	1.0	697	-	前年度繰上充当金	52,909	71,347	13.3	13.1	15,470	16,474	6.8	5.4		
使手	5,102	9,737	1.2	1.7	-	1.7	697	-	投資的経費	2,090	1,693	0.5	0.3	2,090	1,554	0.9	0.5		
国庫支出金	7,529	2,942	1.8	1.8	-	0.5	-	4	うち人件費(b)	52,584	66,954	13.2	12.3	15,286	15,741	6.7	5.2		
国庫支出金	60,708	82,021	14.7	14.6	-	14.6	-	199	普通建設事業費	17,970	27,980	4.5	5.2	2,325	2,150	1.0	0.7		
国庫支出金	1,384	199	0.3	1,384	-	0.0	-	597	うち補助	34,359	4,394	0.1	0.8	184	733	0.1	0.2		
国庫支出金	24,734	34,739	6.0	6.0	-	6.2	-	-	うち単独	397,235	543,232	100.0	100.0	224,999	281,543	98.2	92.5		
都道府県支出金	1,032	3,707	0.2	0.7	-	0.7	-	-	歳出合計	67,188	84,478	16.9	15.6	58,848	73,777	25.7	24.2		
財産収入	1,467	5,491	0.4	1.0	-	1.0	-	-	うち人件費(a)(b)	-	-	-	-	-	-	-	-		
寄附収入	3,566	13,197	0.9	2.3	-	2.3	-	-	災害復旧事業費	-	-	-	-	-	-	-	-		
繰越金	23,386	19,316	5.7	3.4	-	3.4	-	-	失業対策事業費	-	-	-	-	-	-	-	-		
繰越金	11,522	14,000	2.8	2.5	-	2.5	395	-	歳出合計	289,842	289,842	100.0	100.0	224,999	281,543	98.2	92.5		
諸地方債	41,448	54,913	10.0	9.8	-	9.8	-	-	うち人件費(a)(b)	397,235	543,232	100.0	100.0	224,999	281,543	98.2	92.5		
歳入合計	413,440	561,824	100.0	214,687	289,842	100.0	214,687	289,842	歳入総額	67,188	84,478	16.9	15.6	58,848	73,777	25.7	24.2		

区分	人口1人当たり		別歳出の状況		人口1人当たり		別歳出の状況		人口1人当たり		別歳出の状況		人口1人当たり		別歳出の状況		人口1人当たり		別歳出の状況		
	算額		算額		算額		算額		算額		算額		算額		算額		算額		算額		
	当該団体	類似団体	当該団体	類似団体	当該団体	類似団体	当該団体	類似団体	当該団体	類似団体	当該団体	類似団体	当該団体	類似団体	当該団体	類似団体	当該団体	類似団体	当該団体	類似団体	
一般会務	3,753	5,076	2	3,753	5,076	2	3,753	5,076	特別職の給料等の状況	347,170	347,170	100.0	100.0	347,170	347,170	100.0	100.0	347,170	347,170	100.0	100.0
民生	40,291	75,778	2,690	33,140	56,677	8,085	33,140	56,677	特別職の給料等の状況	7,840	7,840	100.0	100.0	7,840	7,840	100.0	100.0	7,840	7,840	100.0	100.0
衛生	148,553	188,522	926	74,439	90,229	3,235	74,439	90,229	特別職の給料等の状況	6,498	6,498	100.0	100.0	6,498	6,498	100.0	100.0	6,498	6,498	100.0	100.0
労働	40,504	52,615	3,126	30,116	40,066	6,210	30,116	40,066	特別職の給料等の状況	5,813	5,813	100.0	100.0	5,813	5,813	100.0	100.0	5,813	5,813	100.0	100.0
農林水産業	0	822	-	0	583	2	0	583	特別職の給料等の状況	4,009	4,009	100.0	100.0	4,009	4,009	100.0	100.0	4,009	4,009	100.0	100.0
商工	8,115	16,657	2,774	5,023	9,441	4,910	5,023	9,441	特別職の給料等の状況	3,238	3,238	100.0	100.0	3,238	3,238	100.0	100.0	3,238	3,238	100.0	100.0
土木	9,469	14,609	127	6,206	7,577	2,535	6,206	7,577	特別職の給料等の状況	7,362	7,362	100.0	100.0	7,362	7,362	100.0	100.0	7,362	7,362	100.0	100.0
消防	24,008	52,610	6,595	18,534	28,788	3,368	18,534	28,788	特別職の給料等の状況	6,255	6,255	100.0	100.0	6,255	6,255	100.0	100.0	6,255	6,255	100.0	100.0
教育	21,214	22,207	1,561	19,924	18,170	3,606	19,924	18,170	特別職の給料等の状況	5,787	5,787	100.0	100.0	5,787	5,787	100.0	100.0	5,787	5,787	100.0	100.0
災害復旧	62,726	49,679	34,786	29,489	32,963	14,891	29,489	32,963	特別職の給料等の状況	4,050	4,050	100.0	100.0	4,050	4,050	100.0	100.0	4,050	4,050	100.0	100.0
公債	324	4,397	-	184	736	-	184	736	特別職の給料等の状況	3,420	3,420	100.0	100.0	3,420	3,420	100.0	100.0	3,420	3,420	100.0	100.0
諸支出金	38,278	60,151	-	36,659	56,781	-	36,659	56,781	特別職の給料等の状況	7,840	7,840	100.0	100.0	7,840	7,840	100.0	100.0	7,840	7,840	100.0	100.0
前年度繰上充当金	-	109	-	109	82	-	109	82	特別職の給料等の状況	3,238	3,238	100.0	100.0	3,238	3,238	100.0	100.0	3,238	3,238	100.0	100.0
歳出合計	397,235	543,232	52,584	257,468	347,170	66,954	257,468	347,170	特別職の給料等の状況	7,362	7,362	100.0	100.0	7,362	7,362	100.0	100.0	7,362	7,362	100.0	100.0

(注) 住民基本台帳人口については、住民基本台帳関係年報の調査基準日変更に伴い、平成25年度以降、調査年度の1月1日現在の住民基本台帳に登録されている人口を記載している。

平成28年度財政状況 類似団体比較力一ド		人	27年国調 22年国調 増減率	134,141人 129,312人 3.7%	住民基本台帳人口	うち日本人	産業構 造	都道府県名	団体名	市町村 型	- 3	
		口	面積(28.10.1) 人口密度(国調人口)	138.95km ² 965人	29.1.1 28.1.1 増減率	134,646人 134,002人 0.5%	132,386人 132,088人 0.2%	27年国調 22年国調	12 2068	千葉 県	木更津市	1-4
		区	29.1.1 28.1.1 増減率	133,340 3,398 123 538 398 15,689 481	134,646人 134,002人 0.5%	132,386人 132,088人 0.2%	1,812人 15,488人 44,042人	2,037人 14,690人 40,996人	27年国調 22年国調	第1次 第2次 第3次	千葉 県	木更津市

人口1人当たりの状況 (単位 円・%)														
区分	額			構成比			状況			人口1人当たりの状況 (単位 円・%)				
	当該団体	類似団体	当該団体	当該団体	類似団体	当該団体	当該団体	類似団体	当該団体	当該団体	類似団体	当該団体		
地方譲与税	143,788	142,910	46.8	133,340	133,853	37.4	人件費(a)	56,511	19.9	55,134	15.2	51,150	28.8	24.3
地方譲与税	3,398	2,314	1.1	3,398	2,314	0.6	うち職員給	37,467	13.4	39,202	10.1	27,894	12.3	13.3
利子割交付金	123	178	0.0	123	178	0.0	扶助費	98,861	27.8	23,477	6.6	31,729	11.4	15.1
配当割交付金	538	609	0.2	538	609	0.2	公債費	34,833	7.5	21,886	6.2	19,873	7.2	13.7
株式等譲渡所得割交付金	398	367	0.1	398	367	0.1	元金償還金	31,791	6.8	19,873	5.6	2,949	1.1	1.4
地方消費税交付金	15,689	16,911	5.1	15,689	16,911	4.4	利子	3,039	0.7	2,013	0.6	110,498	39.8	52.7
ゴルフ場利用税交付金	481	206	0.2	481	206	0.1	一時借入金	3	-	-	0.0	3	-	0.0
特別地方消費税交付金	-	-	-	-	-	-	(義務的経費計)	190,205	55.2	160,913	45.5	110,773	34.0	16.7
自動車取得税交付金	807	632	0.3	807	632	0.2	物件費	51,263	18.0	52,443	13.8	37,682	11.5	1.3
軽油引取税交付金	-	-	-	-	-	-	維持補修費	3,290	1.3	3,882	0.9	2,662	0.8	1.3
地方特例交付金	758	625	0.2	758	625	0.2	補助費等	31,420	5.8	16,788	4.6	20,429	6.2	9.7
地方交付税	23,500	46,819	7.7	21,112	42,267	11.1	一部組合負担金	8,751	0.7	1,913	0.5	7,499	2.3	3.6
普通交付税	21,112	42,267	6.9	21,112	42,267	11.1	上記以外のもの	22,669	5.1	14,875	4.1	12,930	3.9	6.2
特別交付税	2,380	4,389	0.8	-	-	-	繰出金	35,491	12.2	29,351	8.1	27,683	8.3	13.2
震災復興特別交付税	8	163	0.0	-	-	-	積立金	2,354	0.8	2,026	0.6	-	-	-
(一般財源計)	189,478	211,570	61.7	176,642	197,961	55.4	投資・出資・貸付金	4,525	0.7	17,709	4.9	127	0.4	4.8
交通安全対策特別交付金	132	150	0.0	132	150	0.0	前年度繰上充当金	-	-	-	-	-	-	-
分担金・負担金	3,165	4,028	1.0	-	-	-	投資的経費	41,431	6.1	17,709	4.9	10,101	2.9	4.8
使手国庫支出金	3,170	5,159	1.0	1,185	486	0.1	うち人件費(b)	1,086	0.4	1,268	0.3	1,037	0.3	0.5
国庫支出金	4,295	2,610	1.4	-	-	-	普通建設事業費	40,879	6.0	17,368	4.9	9,784	2.8	4.7
国有提供交付金 (特別区財源交付金)	47,632	65,020	15.5	1,185	486	0.1	うち補助	15,884	1.5	4,325	1.2	1,409	0.4	0.7
都道府県支出金	1,185	486	0.4	421	279	0.5	うち単独	24,087	3.2	9,380	2.6	8,189	2.4	3.9
都道府県支出金	20,917	28,439	6.8	-	-	-	災害復旧事業費	552	0.1	341	0.1	317	0.1	0.2
財産収入	2,743	1,823	0.9	-	-	-	失業対策事業費	-	-	-	-	-	-	-
寄附収入	243	1,968	0.1	-	-	-	歳出合計	371,290	100.0	291,607	81.5	196,865	55.5	93.6
繰入金	4,683	10,949	1.5	193	171	0.1	うち人件費(a+b)	57,596	20.3	59,243	17.1	51,150	14.9	24.3
繰入金	5,400	11,102	1.8	-	-	-	特別職の給料等の状況 (月額平均, 百円)	235,327	63.1	201,040	57.5	199,825	57.1	50.0
諸収入	9,384	9,341	3.1	-	-	-	特別職の給料等の状況 (月額平均, 百円)	235,327	63.1	201,040	57.5	199,825	57.1	50.0
地方債	14,748	29,096	4.8	-	-	-	人口1人当たりの職員給与の状況 (月額平均, 百円)	40,879	11.0	17,368	4.9	17,368	4.9	4.9
歳入合計	307,176	381,741	100.0	179,492	199,825	100.0	人口1人当たりの職員給与の状況 (月額平均, 百円)	40,879	11.0	17,368	4.9	17,368	4.9	4.9

人口1人当たりの状況 (単位 円)														
区分	額			構成比			状況			人口1人当たりの状況 (月額平均, 百円)				
	当該団体	類似団体	当該団体	当該団体	類似団体	当該団体	当該団体	類似団体	当該団体	当該団体	類似団体	当該団体		
議会	2,409	2,668	13	2,409	2,666	13	特別職の給料等の状況 (月額平均, 百円)	235,327	63.1	201,040	57.5	199,825	57.1	50.0
総務	35,053	45,218	2,951	29,528	35,197	2,951	特別職の給料等の状況 (月額平均, 百円)	235,327	63.1	201,040	57.5	199,825	57.1	50.0
民生	121,011	155,248	1,542	54,760	72,221	1,542	特別職の給料等の状況 (月額平均, 百円)	235,327	63.1	201,040	57.5	199,825	57.1	50.0
衛生	34,260	32,847	217	29,230	24,545	217	特別職の給料等の状況 (月額平均, 百円)	235,327	63.1	201,040	57.5	199,825	57.1	50.0
労働	4	903	7	4	590	7	特別職の給料等の状況 (月額平均, 百円)	235,327	63.1	201,040	57.5	199,825	57.1	50.0
農林水産業	3,771	3,991	890	2,597	2,519	890	特別職の給料等の状況 (月額平均, 百円)	235,327	63.1	201,040	57.5	199,825	57.1	50.0
商工	4,756	6,426	12	3,011	2,829	12	特別職の給料等の状況 (月額平均, 百円)	235,327	63.1	201,040	57.5	199,825	57.1	50.0
土木	27,116	36,208	9,153	22,005	22,589	9,153	特別職の給料等の状況 (月額平均, 百円)	235,327	63.1	201,040	57.5	199,825	57.1	50.0
消防	11,981	13,539	874	11,582	11,453	874	特別職の給料等の状況 (月額平均, 百円)	235,327	63.1	201,040	57.5	199,825	57.1	50.0
教育	29,020	38,701	1,730	23,687	26,618	1,730	特別職の給料等の状況 (月額平均, 百円)	235,327	63.1	201,040	57.5	199,825	57.1	50.0
災害復旧	341	552	-	341	317	-	特別職の給料等の状況 (月額平均, 百円)	235,327	63.1	201,040	57.5	199,825	57.1	50.0
公債	21,886	34,835	-	21,886	33,630	-	特別職の給料等の状況 (月額平均, 百円)	235,327	63.1	201,040	57.5	199,825	57.1	50.0
諸支出金	-	153	40	-	152	40	特別職の給料等の状況 (月額平均, 百円)	235,327	63.1	201,040	57.5	199,825	57.1	50.0
前年度繰上充当金	-	-	-	-	-	-	特別職の給料等の状況 (月額平均, 百円)	235,327	63.1	201,040	57.5	199,825	57.1	50.0
歳出合計	291,607	371,290	100.0	179,492	199,825	100.0	特別職の給料等の状況 (月額平均, 百円)	235,327	63.1	201,040	57.5	199,825	57.1	50.0

(注) 住民基本台帳人口については、住民基本台帳関係年報の調査基準日変更に伴い、平成25年度以降、調査年度の1月1日現在の住民基本台帳に登録されている人口を記載している。

平成28年度財政状況

類似団体比較力一ド

人 口	27年国調 22年国調 増減率	483,480人 484,457人 -0.2%	住民基本台帳人口	うち日本人	産 業 構 造	都道府県名	団 体 名	市 町 村 型	- 3
	面積(28.10.1) 人口密度(国調人口)	61.38km ² 7,877人	区 分	492,199人 478,079人	27年国調 22年国調	12 千葉県	2076 松戸市	市 町 村 型	- 3
			第1次 第2次 第3次	1,699人 39,345人 165,991人					

区 分	人 口 1 人 当 た り 歳 入 の 状 況 (単 位 円 ・ %)					人 口 1 人 当 た り 性 質 別 歳 出 の 状 況 (単 位 円 ・ %)						
	決 算 額 類 似 団 体	決 算 額 当 該 団 体	決 算 額 構 成 比 類 似 団 体	決 算 額 構 成 比 当 該 団 体	決 算 額 構 成 比 類 似 団 体	決 算 額 類 似 団 体	決 算 額 当 該 団 体	決 算 額 類 似 団 体	決 算 額 当 該 団 体	決 算 額 類 似 団 体	決 算 額 当 該 団 体	
												区 分
地方譲与税	138,695	155,630	43.5	130,328	145,137	52,628	56,186	17.2	47,731	51,065	27.7	25.9
地方譲与税交付金	1,612	2,267	0.5	1,612	2,267	38,598	38,953	12.6				
利子割交付金	148	189	0.0	148	189	92,978	92,712	30.3	26,829	27,129	15.6	13.8
配当割交付金	648	709	0.2	648	709	17,843	26,946	5.8	17,736	26,068	10.3	13.2
株式等譲渡所得割交付金	478	450	0.1	478	450	16,098	24,585	5.2	15,990	23,760	9.3	12.1
地方消費税交付金	14,273	16,628	4.5	14,273	16,628	1,745	2,350	0.6	1,745	2,296	1.0	1.2
ゴルフ場利用税交付金	9	184	0.0	9	184	-	11	-	-	11	-	0.0
特別地方消費税交付金	-	-	-	-	-	-	175,844	53.3	92,296	104,262	53.5	52.9
自動車取得税交付金	431	607	0.1	431	607	163,450	62,323	14.2	32,193	35,178	18.7	17.9
軽油引取税交付金	-	-	-	-	-	43,640	3,265	1.3	3,990	2,732	2.3	1.4
地方特例交付金	651	661	0.2	651	661	4,139	26,339	5.3	9,120	17,039	5.3	8.7
地方交付税	13,068	22,865	4.1	12,209	20,282	16,231	4,235	0.0	62	3,341	0.0	1.7
普通交付税	12,209	20,282	3.8	12,209	20,282	68	22,104	5.3	9,058	13,698	5.3	7.0
特別交付税	818	2,166	0.3	818	2,166	16,164	33,910	10.2	23,403	23,694	13.6	12.0
震災復興特別交付税	41	417	0.0	41	417	31,298	7,349	0.9	-	-	-	-
(一般財源計)	170,013	200,189	53.3	160,786	187,113	2,145	3,833	0.7	-	55	-	-
交通安全対策特別交付金	105	129	0.0	105	129	43,237	42,786	14.1	11,834	11,798	6.9	6.0
分担金・負担金	2,725	3,224	0.9	2,725	3,224	1,249	1,282	0.4	1,249	1,248	0.7	0.6
使手国庫支出金	5,482	5,716	1.7	5,482	5,716	43,228	39,893	14.1	11,825	11,141	6.9	5.7
国庫支出金	2,116	2,592	0.7	2,116	2,592	13,911	13,196	4.5	684	1,196	0.4	0.6
国庫交付金(特別区財源交付金)	62,889	58,912	19.7	62,889	58,912	29,162	2,892	9.5	11,095	9,875	6.4	5.0
都道府県支出金	17,885	38,753	5.6	17,885	38,753	9	-	0.0	9	657	0.0	0.3
財産収入	354	1,894	0.1	354	1,894	-	-	-	-	-	-	-
附入金	1,893	928	0.6	1,893	928	306,776	355,649	100.0	161,002	182,961	93.3	92.9
繰入金	3,343	7,537	1.0	3,343	7,537	53,877	57,468	17.6	47,731	51,065	27.7	25.9
繰越収	15,867	13,135	5.0	15,867	13,135	-	-	-	-	-	-	-
諸地方債	4,186	7,987	1.3	4,186	7,987	188,824	190,550	67.3	182,961	182,961	93.3	92.9
歳入合計	319,056	366,918	100.0	161,971	188,824	306,776	355,649	100.0	161,002	182,961	93.3	92.9

区 分	人 口 1 人 当 た り 目 的 別 歳 出 の 状 況 (単 位 円)					当 該 団 体 (千円)	類 似 団 体 (千円)
	決 算 額 類 似 団 体	決 算 額 当 該 団 体	決 算 額 類 似 団 体	決 算 額 当 該 団 体	決 算 額 類 似 団 体		
	歳入	157,039,145	157,039,145	82,521,948	82,521,948	157,039,145	157,039,145
歳入歳出差引	6,044,352	6,044,352	2,534,517	2,534,517	6,044,352	6,044,352	2,534,517
実質収入	5,763,449	5,763,449	2,012,742	2,012,742	5,763,449	5,763,449	2,012,742
経常一般財源等収入額	79,722,004	79,722,004	42,467,522	42,467,522	79,722,004	79,722,004	42,467,522
経常経費充当一般財源等	79,244,892	79,244,892	41,149,004	41,149,004	79,244,892	79,244,892	41,149,004
基準財政収入額	57,075,525	57,075,525	29,127,539	29,127,539	57,075,525	57,075,525	29,127,539
基準財政需要額	63,136,607	63,136,607	32,352,785	32,352,785	63,136,607	63,136,607	32,352,785
標準財政規模	84,692,680	84,692,680	43,923,874	43,923,874	84,692,680	84,692,680	43,923,874
経常収支比率%	93.3	93.3	92.9	92.9	93.3	93.3	92.9
財政力指数	0.90	0.90	0.90	0.90	0.90	0.90	0.90
実質収支比率%	6.8	6.8	4.6	4.6	6.8	6.8	4.6
公債負担比率%	8.7	8.7	11.4	11.4	8.7	8.7	11.4
実質公債費比率%	0.9	0.9	3.6	3.6	0.9	0.9	3.6

(注) 住民基本台帳人口については、住民基本台帳関係年報の調査基準日変更に伴い、平成25年度以降、調査年度の1月1日現在の住民基本台帳に登録されている人口を記載している。

平成28年度財政状況 類似団体比較力一ド		人	27年国調	153,583人	住民基本台帳人口	うち日本人	産 業 構 造			都道府県名	団 体 名	市 町 村 型	- 3
		口	22年国調	155,491人	155,050人	152,634人	2084	区 分	2 7 年 国 調	2 2 年 国 調	12	野田市	市 類
		面積(28.10.1)	増 減 率	-1.2%	155,295人	153,161人	第1次	1,410人	1,530人	千葉県	野田市	地 交 種	1-5
		人口密度(国調人口)	増 減 率	-0.2%	-0.2%	-0.3%	第2次	18,780人	19,287人				
							第3次	48,572人	49,400人				

人口1人当たりの状況 (単位 円・%)												
区 分	決 算 額	決 算 額 構 成 比	経 常 一 般 財 源 等	決 算 額 構 成 比	決 算 額	決 算 額 構 成 比	経 常 一 般 財 源 等	決 算 額 構 成 比	経 常 一 般 財 源 等	決 算 額 構 成 比	経 常 一 般 財 源 等	決 算 額 構 成 比
地方税	144,162	42.9	137,376	42.4	53,857	16.4	56,186	15.8	48,603	15.8	51,065	15.8
地方譲与税	2,524	0.8	2,524	0.6	38,149	11.6	38,953	11.0	28,430	11.0	27,129	11.0
利子割交付金	116	0.0	116	0.1	79,770	24.4	92,712	26.1	33,303	26.1	26,068	26.1
配当割交付金	511	0.2	511	0.2	33,587	10.3	26,946	7.6	30,693	7.6	23,760	7.6
株式等譲渡所得割交付金	377	0.1	377	0.1	30,951	9.4	24,585	6.9	2,611	6.9	2,296	6.9
地方消費税交付金	15,683	4.7	15,683	4.5	2,636	0.8	2,350	0.7	11	0.7	11	0.7
ゴルフ場利用税交付金	1,125	0.3	1,125	0.1	-	-	11	0.0	-	0.0	-	0.0
特別地方消費税交付金	-	-	-	-	167,215	51.1	175,844	49.4	110,336	49.4	104,262	49.4
自動車取得税交付金	674	0.2	674	0.2	59,812	18.3	62,323	17.5	41,476	17.5	35,178	17.5
軽油引取税交付金	-	-	-	-	906	0.3	3,265	0.9	614	0.9	2,732	0.9
地方特例交付金	652	0.2	652	0.2	20,282	6.2	26,339	7.4	5,421	7.4	17,039	7.4
地方交付税	29,426	8.8	25,204	6.2	9,064	2.8	4,235	1.2	5,243	1.2	3,341	1.2
普通交付税	25,204	7.5	25,204	5.5	213	0.1	22,104	6.2	28,187	6.2	13,698	6.2
特別交付税	4,150	1.2	-	0.6	8,851	2.7	33,910	9.5	28,187	9.5	23,694	9.5
震災復興特別交付税	72	0.0	-	0.1	12,844	3.9	7,349	2.1	-	2.1	-	2.1
(一般財源計)	195,250	58.1	184,242	54.6	1,423	0.4	3,833	1.1	-	1.1	55	1.1
交通安全対策特別交付金	129	0.0	129	0.0	-	-	-	-	-	-	-	-
分担金・負担金	1,493	0.4	-	0.9	40,051	12.2	42,786	12.0	11,510	12.0	11,798	12.0
使 用 料	6,746	2.0	801	1.6	1,713	0.5	1,282	0.4	1,713	0.4	1,248	0.4
手数料	2,799	0.8	-	0.7	40,031	12.2	39,893	11.2	11,490	11.2	11,141	11.2
国庫支出金	47,898	14.3	-	16.1	8,073	2.5	13,196	3.7	609	3.7	1,196	3.7
国庫交付金	-	-	-	0.1	29,270	8.9	26,170	7.4	10,642	7.4	9,875	7.4
国庫支出金(特別区財源交付金)	-	-	-	0.1	20	0.0	2,892	0.8	20	0.8	657	0.8
都道府県支出金	18,881	5.6	-	2.1	-	-	-	-	-	-	-	-
財産収入	130	0.0	40	0.5	327,534	100.0	355,649	100.0	186,035	100.0	182,961	100.0
寄附収入	181	0.1	-	0.3	55,570	17.0	57,468	16.2	48,603	16.2	51,065	16.2
繰上収入	8,498	2.5	-	2.5	-	-	-	-	-	-	-	-
繰上支出金	13,812	4.1	-	3.6	-	-	-	-	-	-	-	-
諸収入	7,779	2.3	2	2.2	-	-	-	-	-	-	-	-
地 債	32,333	9.6	-	7.0	-	-	-	-	-	-	-	-
歳入合計	335,928	100.0	185,214	100.0	188,824	100.0	188,824	100.0	55,570	100.0	55,570	100.0

人口1人当たりの目的別歳出の状況 (単位 円)												
区 分	決 算 額	決 算 額 の うち 普 通 建 設 事 業 費	決 算 額 充 当 一 般 財 源 等 の 額	決 算 額 充 当 一 般 財 源 等 の 額	決 算 額 充 当 一 般 財 源 等 の 額	決 算 額 充 当 一 般 財 源 等 の 額	決 算 額 充 当 一 般 財 源 等 の 額	決 算 額 充 当 一 般 財 源 等 の 額	決 算 額 充 当 一 般 財 源 等 の 額	決 算 額 充 当 一 般 財 源 等 の 額	決 算 額 充 当 一 般 財 源 等 の 額	決 算 額 充 当 一 般 財 源 等 の 額
議会	2,351	6	2,351	2,083	2,083	2,083	2,083	2,083	2,083	2,083	2,083	2,083
総務	39,805	424	36,390	30,147	30,147	30,147	30,147	30,147	30,147	30,147	30,147	30,147
民生	127,424	2,172	61,907	69,964	69,964	69,964	69,964	69,964	69,964	69,964	69,964	69,964
衛生	23,516	1,787	19,877	23,755	23,755	23,755	23,755	23,755	23,755	23,755	23,755	23,755
労働	467	-	466	550	550	550	550	550	550	550	550	550
農林水産業	6,057	2,164	4,142	1,804	1,804	1,804	1,804	1,804	1,804	1,804	1,804	1,804
商工	2,359	1	987	2,367	2,367	2,367	2,367	2,367	2,367	2,367	2,367	2,367
土木	36,509	16,508	24,708	22,867	22,867	22,867	22,867	22,867	22,867	22,867	22,867	22,867
土防	11,291	354	10,800	10,771	10,771	10,771	10,771	10,771	10,771	10,771	10,771	10,771
消防	44,149	16,620	23,500	27,472	27,472	27,472	27,472	27,472	27,472	27,472	27,472	27,472
教育	38,253	-	20	657	657	657	657	657	657	657	657	657
災害復旧	2,892	-	33,380	26,227	26,227	26,227	26,227	26,227	26,227	26,227	26,227	26,227
公債	26,947	-	-	160	160	160	160	160	160	160	160	160
諸支出金	-	-	-	-	-	-	-	-	-	-	-	-
前年度繰上充用金	-	-	-	-	-	-	-	-	-	-	-	-
歳出合計	327,534	40,031	218,527	218,826	218,826	218,826	218,826	218,826	218,826	218,826	218,826	218,826

人口1人当たりの積立金・地方債現在高・債務負担行為の状況 (単位 円)												
区 分	積立金	積立金	積立金	積立金	積立金	積立金	積立金	積立金	積立金	積立金	積立金	積立金
一般職員	5.83	5.83	5.83	5.83	5.83	5.83	5.83	5.83	5.83	5.83	5.83	5.83
うち技能職員	0.34	0.34	0.34	0.34	0.34	0.34	0.34	0.34	0.34	0.34	0.34	0.34
教育公務員	0.21	0.21	0.21	0.21	0.21	0.21	0.21	0.21	0.21	0.21	0.21	0.21
随時職員	-	-	-	-	-	-	-	-	-	-	-	-
合計	6.04	6.04	6.04	6.04	6.04	6.04	6.04	6.04	6.04	6.04	6.04	6.04

(注) 住民基本台帳人口については、住民基本台帳関係年報の調査基準日変更に伴い、平成25年度以降、調査年度の1月1日現在の住民基本台帳に登録されている人口を記載している。

平成28年度財政状況 類似団体比較力一ド

区分	人口		27年国調		88,688人		住民基本台帳人口		うち日本人		産業構			都道府県名		市町村型		- 3					
	22年国調		増減率		93,015人		90,949人		89,887人		27年国調		22年国調		2106		2106						
	面積(28.10.1)		人口密度(国調人口)		-3.6%		-0.4%		-0.5%		第1次		第2次		第3次		1,238人		11,661人		27,902人		1-3
地方譲与税	146,613	137,678	44.4	141,551	130,130	人	件費(a)	57,713	17.8	15.5	51,592	51,907	25.3	24.2	千葉	茂原	市	2106					
地方譲与税	3,452	2,800	1.0	3,452	2,800	うち職員給	37,387	12.3	10.0	18,637	25,728	9.1	12.0	千葉	茂原	市	2106						
利子割交付金	114	169	0.0	114	169	扶助費	88,774	21.1	23.9	39,249	34,270	19.3	16.0	千葉	茂原	市	2106						
配当割交付金	501	579	0.2	501	579	公債	37,046	12.6	10.0	35,082	30,964	17.2	14.4	千葉	茂原	市	2106						
株式等譲渡所得割交付金	368	346	0.1	368	346	元利償還金	3,368	1.3	0.9	4,167	3,299	2.0	1.5	千葉	茂原	市	2106						
地方消費税交付金	16,013	16,310	4.8	16,013	16,310	一時借入金	7	-	0.0	0.0	7	7	0.0	0.0	千葉	茂原	市	2106					
ゴルフ場利用税交付金	641	392	0.2	641	392	(義務的経費計)	183,533	51.5	49.3	109,478	111,905	53.7	52.2	千葉	茂原	市	2106						
特別地方消費税交付金	-	700	0.3	924	700	物件費	50,278	10.1	13.5	21,108	33,835	10.4	15.8	千葉	茂原	市	2106						
自動車取得税交付金	924	-	-	-	-	維持補修費	3,543	0.3	1.0	601	2,813	0.3	1.3	千葉	茂原	市	2106						
軽油引取税交付金	-	685	0.1	486	685	補助費等	38,186	13.8	10.3	25,404	25,033	12.5	11.7	千葉	茂原	市	2106						
地方特例交付金	486	56,039	8.3	22,522	48,725	一部組合負担金	14,227	7.9	3.8	18,476	11,898	9.1	5.5	千葉	茂原	市	2106						
地方交付税	27,365	48,725	6.8	22,522	48,725	上記以外のもの	23,959	5.8	6.4	6,928	13,135	3.4	6.1	千葉	茂原	市	2106						
普通交付税	22,522	6,939	1.5	22,522	6,939	繰出金	38,987	10.8	10.5	26,955	27,461	13.2	12.8	千葉	茂原	市	2106						
特別交付税	4,842	374	0.1	-	-	積立金	9,049	1.5	2.4	219	118	-	-	千葉	茂原	市	2106						
震災復興特別交付税	-	374	0.1	-	-	投資・出資・貸付金	3,660	2.4	1.0	-	-	-	-	千葉	茂原	市	2106						
(一般財源計)	196,478	215,698	59.5	186,574	200,836	前年度繰上充当金	-	-	-	-	-	-	-	千葉	茂原	市	2106						
交通安全対策特別交付金	166	151	0.1	166	151	投資的経費	44,929	9.7	12.1	9,126	10,850	4.5	5.1	千葉	茂原	市	2106						
分担金・負担金	2,468	3,930	0.7	-	-	うち人件費(b)	1,342	0.4	0.4	1,199	1,220	0.6	0.6	千葉	茂原	市	2106						
使手国庫支出金	6,695	5,077	2.0	2,785	769	普通建設事業費	30,805	9.6	12.0	9,012	10,740	4.4	5.0	千葉	茂原	市	2106						
国庫支出金	528	2,171	0.2	-	-	うち補助	17,749	4.2	4.8	1,124	1,407	0.6	0.7	千葉	茂原	市	2106						
国有提供交付金(特別区財源交付金)	44,412	59,904	13.4	-	-	うち単独	25,876	3.8	7.0	6,604	9,168	3.2	4.3	千葉	茂原	市	2106						
都道府県支出金	18,020	27,580	5.5	199	299	災害復旧事業費	425	0.0	0.1	113	110	0.1	0.1	千葉	茂原	市	2106						
財産収入	881	1,894	0.3	-	-	失業対策事業費	-	-	-	-	-	-	-	千葉	茂原	市	2106						
寄附金	331	1,733	0.1	-	-	歳出合計	372,166	100.0	100.0	319,597	201,166	90.2	93.8	千葉	茂原	市	2106						
繰入金	9,109	10,879	2.8	-	-	うち人件費(a)(b)	59,055	18.2	15.9	51,592	51,907	25.3	24.2	千葉	茂原	市	2106						
繰越金	8,888	12,590	2.7	566	192	歳入合計	372,166	100.0	100.0	183,766	201,166	90.2	93.8	千葉	茂原	市	2106						
諸収入	14,177	8,586	4.3	-	-	特別職の給料等の状況(月額平均,百円)	241,351	特別職の給料等の状況(月額平均,百円)	241,351	特別職の給料等の状況(月額平均,百円)	241,351	特別職の給料等の状況(月額平均,百円)	241,351	特別職の給料等の状況(月額平均,百円)	241,351	特別職の給料等の状況(月額平均,百円)	241,351	特別職の給料等の状況(月額平均,百円)	241,351				
諸地債	28,259	32,747	8.6	-	-	人口1人当たりの別歳出の状況(単位:円)	202,875	人口1人当たりの別歳出の状況(単位:円)	202,875	人口1人当たりの別歳出の状況(単位:円)	202,875	人口1人当たりの別歳出の状況(単位:円)	202,875	人口1人当たりの別歳出の状況(単位:円)	202,875	人口1人当たりの別歳出の状況(単位:円)	202,875	人口1人当たりの別歳出の状況(単位:円)	202,875				
歳入合計	330,411	383,560	100.0	190,289	202,875	人口1人当たりの別歳出の状況(単位:円)	190,289	人口1人当たりの別歳出の状況(単位:円)	190,289	人口1人当たりの別歳出の状況(単位:円)	190,289	人口1人当たりの別歳出の状況(単位:円)	190,289	人口1人当たりの別歳出の状況(単位:円)	190,289	人口1人当たりの別歳出の状況(単位:円)	190,289	人口1人当たりの別歳出の状況(単位:円)	190,289				
歳入	319,597	372,166	30,805	44,504	221,541	人口1人当たりの別歳出の状況(単位:円)	190,289	人口1人当たりの別歳出の状況(単位:円)	190,289	人口1人当たりの別歳出の状況(単位:円)	190,289	人口1人当たりの別歳出の状況(単位:円)	190,289	人口1人当たりの別歳出の状況(単位:円)	190,289	人口1人当たりの別歳出の状況(単位:円)	190,289	人口1人当たりの別歳出の状況(単位:円)	190,289				
歳出	319,597	372,166	30,805	44,504	221,541	人口1人当たりの別歳出の状況(単位:円)	190,289	人口1人当たりの別歳出の状況(単位:円)	190,289	人口1人当たりの別歳出の状況(単位:円)	190,289	人口1人当たりの別歳出の状況(単位:円)	190,289	人口1人当たりの別歳出の状況(単位:円)	190,289	人口1人当たりの別歳出の状況(単位:円)	190,289	人口1人当たりの別歳出の状況(単位:円)	190,289				
歳出	319,597	372,166	30,805	44,504	221,541	人口1人当たりの別歳出の状況(単位:円)	190,289	人口1人当たりの別歳出の状況(単位:円)	190,289	人口1人当たりの別歳出の状況(単位:円)	190,289	人口1人当たりの別歳出の状況(単位:円)	190,289	人口1人当たりの別歳出の状況(単位:円)	190,289	人口1人当たりの別歳出の状況(単位:円)	190,289	人口1人当たりの別歳出の状況(単位:円)	190,289				
歳入	319,597	372,166	30,805	44,504	221,541	人口1人当たりの別歳出の状況(単位:円)	190,289	人口1人当たりの別歳出の状況(単位:円)	190,289	人口1人当たりの別歳出の状況(単位:円)	190,289	人口1人当たりの別歳出の状況(単位:円)	190,289	人口1人当たりの別歳出の状況(単位:円)	190,289	人口1人当たりの別歳出の状況(単位:円)	190,289	人口1人当たりの別歳出の状況(単位:円)	190,289				
歳出	319,597	372,166	30,805	44,504	221,541	人口1人当たりの別歳出の状況(単位:円)	190,289	人口1人当たりの別歳出の状況(単位:円)	190,289	人口1人当たりの別歳出の状況(単位:円)	190,289	人口1人当たりの別歳出の状況(単位:円)	190,289	人口1人当たりの別歳出の状況(単位:円)	190,289	人口1人当たりの別歳出の状況(単位:円)	190,289	人口1人当たりの別歳出の状況(単位:円)	190,289				
歳入	319,597	372,166	30,805	44,504	221,541	人口1人当たりの別歳出の状況(単位:円)	190,289	人口1人当たりの別歳出の状況(単位:円)	190,289	人口1人当たりの別歳出の状況(単位:円)	190,289	人口1人当たりの別歳出の状況(単位:円)	190,289	人口1人当たりの別歳出の状況(単位:円)	190,289	人口1人当たりの別歳出の状況(単位:円)	190,289	人口1人当たりの別歳出の状況(単位:円)	190,289				
歳出	319,597	372,166	30,805	44,504	221,541	人口1人当たりの別歳出の状況(単位:円)	190,289	人口1人当たりの別歳出の状況(単位:円)	190,289	人口1人当たりの別歳出の状況(単位:円)	190,289	人口1人当たりの別歳出の状況(単位:円)	190,289	人口1人当たりの別歳出の状況(単位:円)	190,289	人口1人当たりの別歳出の状況(単位:円)	190,289	人口1人当たりの別歳出の状況(単位:円)	190,289				
歳入	319,597	372,166	30,805	44,504	221,541	人口1人当たりの別歳出の状況(単位:円)	190,289	人口1人当たりの別歳出の状況(単位:円)	190,289	人口1人当たりの別歳出の状況(単位:円)	190,289	人口1人当たりの別歳出の状況(単位:円)	190,289	人口1人当たりの別歳出の状況(単位:円)	190,289	人口1人当たりの別歳出の状況(単位:円)	190,289	人口1人当たりの別歳出の状況(単位:円)	190,289				
歳出	319,597	372,166	30,805	44,504	221,541	人口1人当たりの別歳出の状況(単位:円)	190,289	人口1人当たりの別歳出の状況(単位:円)	190,289	人口1人当たりの別歳出の状況(単位:円)	190,289	人口1人当たりの別歳出の状況(単位:円)	190,289	人口1人当たりの別歳出の状況(単位:円)	190,289	人口1人当たりの別歳出の状況(単位:円)	190,289	人口1人当たりの別歳出の状況(単位:円)	190,289				
歳入	319,597	372,166	30,805	44,504	221,541	人口1人当たりの別歳出の状況(単位:円)	190,289	人口1人当たりの別歳出の状況(単位:円)	190,289	人口1人当たりの別歳出の状況(単位:円)	190,289	人口1人当たりの別歳出の状況(単位:円)	190,289	人口1人当たりの別歳出の状況(単位:円)	190,289	人口1人当たりの別歳出の状況(単位:円)	190,289	人口1人当たりの別歳出の状況(単位:円)	190,289				
歳出	319,597	372,166	30,805	44,504	221,541	人口1人当たりの別歳出の状況(単位:円)	190,289	人口1人当たりの別歳出の状況(単位:円)	190,289	人口1人当たりの別歳出の状況(単位:円)	190,289	人口1人当たりの別歳出の状況(単位:円)	190,289	人口1人当たりの別歳出の状況(単位:円)	190,289	人口1人当たりの別歳出の状況(単位:円)	190,289	人口1人当たりの別歳出の状況(単位:円)	190,289				
歳入	319,597	372,166	30,805	44,504	221,541	人口1人当たりの別歳出の状況(単位:円)	190,289	人口1人当たりの別歳出の状況(単位:円)	190,289	人口1人当たりの別歳出の状況(単位:円)	190,289	人口1人当たりの別歳出の状況(単位:円)	190,289	人口1人当たりの別歳出の状況(単位:円)	190,289	人口1人当たりの別歳出の状況(単位:円)	190,289	人口1人当たりの別歳出の状況(単位:円)	190,289				
歳出	319,597	372,166	30,805	44,504	221,541	人口1人当たりの別歳出の状況(単位:円)	190,289	人口1人当たりの別歳出の状況(単位:円)	190,289	人口1人当たりの別歳出の状況(単位:円)	190,289	人口1人当たりの別歳出の状況(単位:円)	190,289	人口1人当たりの別歳出の状況(単位:円)	190,289	人口1人当たりの別歳出の状況(単位:円)	190,289	人口1人当たりの別歳出の状況(単位:円)	190,289				
歳入	319,597	372,166	30,805	44,504	221,541	人口1人当たりの別歳出の状況(単位:円)	190,289	人口1人当たりの別歳出の状況(単位:円)	190,289	人口1人当たりの別歳出の状況(単位:円)	190,289	人口1人当たりの別歳出の状況(単位:円)	190,289	人口1人当たりの別歳出の状況(単位:円)	190,289	人口1人当たりの別歳出の状況(単位:円)	190,289	人口1人当たりの別歳出の状況(単位:円)	190,289				
歳出	319,597	372,166	30,805	44,504	221,541	人口1人当たりの別歳出の状況(単位:円)	190,289	人口1人当たりの別歳出の状況(単位:円)	190,289	人口1人当たりの別歳出の状況(単位:円)	190,289	人口1人当たりの別歳出の状況(単位:円)	190,289	人口1人当たりの別歳出の状況(単位:円)	190,289	人口1人当たりの別歳出の状況(単位:円)	190,289	人口1人当たりの別歳出の状況(単位:円)	190,289				
歳入	319,597	372,166	30,805	44,504	221,541	人口1人当たりの別歳出の状況(単位:円)	190,289	人口1人当たりの別歳出の状況(単位:円)	190,289	人口1人当たりの別歳出の状況(単位:円)	190,289	人口1人当たりの別歳出の状況(単位:円)	190,289	人口1人当たりの別歳出の状況(単位:円)	190,289	人口1人当たりの別歳出の状況(単位:円)	190,289	人口1人当たりの別歳出の状況(単位:円)	190,289				
歳出	319,597	372,166	30,805	44,504	221,541	人口1人当たりの別歳出の状況(単位:円)	190,289	人口1人当たりの別歳出の状況(単位:円)	190,289	人口1人当たりの別歳出の状況(単位:円)	190,289	人口1人当たりの別歳出の状況(単位:円)	190,289	人口1人当たりの別歳出の状況(単位:円)	190,289	人口1人当たりの別歳出の状況(単位:円)	190,289	人口1人当たりの別歳出の状況(単位:円)	190,289				
歳入	319,597	372,166	30,805	44,504	221,541	人口1人当たりの別歳出の状況(単位:円)	190,289	人口1人当たりの別歳出の状況(単位:円)	190,289	人口1人当たりの別歳出の状況(単位:円)	190,289	人口1人当たりの別歳出の状況(単位:円)	190,289	人口1人当たりの別歳出の状況(単位:円)	190,289	人口1人当たりの別歳出の状況(単位:円)	190,289	人口1人当たりの別歳出の状況(単位:円)	190,289				
歳出	319,597	372,166	30,805	44,504	221,541	人口1人当たりの別歳出の状況(単位:円)	190,289	人口1人当たりの別歳出の状況(単位:円)	190,289	人口1人当たりの別歳出の状況(単位:円)	190,289	人口1人当たりの別歳出の状況(単位:円)	190,289	人口1人当たりの別歳出の状況(単位:円)	190,289	人口1人当たりの別歳出の状況(単位:円)	190,289	人口1人当たりの別歳出の状況(単位:円)	190,289				
歳入	319,597	372,166	30,805	44,504	221,541	人口1人当たりの別歳出の状況(単位:円)	190,289	人口1人当たりの別歳出の状況(単位:円)	190,289	人口1人当たりの別歳出の状況(単位:円)	190,289	人口1人当たりの別歳出の状況(単位:円)	190,289	人口1人当たりの別歳出の状況(単位:円)	190,289	人口1人当たりの別歳出の状況(単位:円)	190,289	人口1人当たりの別歳出の状況(単位:円)	190,289				
歳出	319,597	372,166	30,805																				

平成28年度財政状況 類似団体比較力一ド

区分	人口		27年国調		22年国調		27年国調		22年国調		産業構造		都道府県名		市町村型		- 3	
	人口	増減率	172,739人	172,183人	176,744人	174,120人	29.1.1	28.1.1	174,649人	14,995人	1,209人	1,195人	12	2122	千葉県	佐倉市		地方税地
	面積(28.10.1)	人口密度(国調人口)	103.69km ²	1,666人	増減率	-0.2%	増減率	-0.3%	増減率	-0.3%	第1次	第2次	第3次	58,884人	14,995人	58,417人		1-5
人口1人当たりの状況 (単位 円・%)																		
区分	決算額		構成比		一般財源等		当該団体		類似団体		当該団体		類似団体		当該団体		類似団体	
	当該団体	類似団体	当該団体	類似団体	当該団体	類似団体	当該団体	類似団体	当該団体	類似団体	当該団体	類似団体	当該団体	類似団体	当該団体	類似団体	当該団体	類似団体
地方譲与税	135,384	155,630	50.5	42.4	126,317	145,137	47,588	56,186	15.8	18.4	44,570	51,065	26.6	25.9	44,570	51,065	26.6	25.9
地方譲与税交付金	2,518	2,267	0.9	0.6	2,518	2,267	34,632	38,953	11.0	13.4	19,639	27,129	11.7	13.8	19,639	27,129	11.7	13.8
利子割交付金	144	189	0.1	0.1	144	189	66,441	92,712	26.1	25.7	17,157	26,068	10.2	13.2	17,157	26,068	10.2	13.2
配当割交付金	632	709	0.2	0.2	632	709	17,717	26,946	7.6	6.9	15,476	23,760	9.2	12.1	15,476	23,760	9.2	12.1
株式等譲渡所得割交付金	465	450	0.2	0.1	465	450	16,029	24,585	6.9	6.2	1,681	2,296	1.0	1.2	1,681	2,296	1.0	1.2
地方消費税交付金	14,488	16,628	5.4	4.5	14,488	16,628	1,688	2,350	0.7	0.7	-	11	-	0.0	-	11	-	0.0
ゴルフ場利用税交付金	225	184	0.1	0.1	225	184	-	-	0.0	-	-	-	-	0.0	-	-	-	0.0
特別地方消費税交付金	-	-	-	-	-	-	-	-	-	-	-	-	-	-	-	-	-	-
自動車取得税交付金	675	607	0.3	0.2	675	607	131,746	175,844	49.4	51.0	81,366	104,262	48.5	52.9	81,366	104,262	48.5	52.9
軽油引取税交付金	-	-	-	-	-	-	41,573	62,323	17.5	16.1	31,571	35,178	18.8	17.9	31,571	35,178	18.8	17.9
地方特例交付金	687	661	0.3	0.2	687	661	2,219	3,265	0.9	0.9	2,181	2,732	1.3	1.4	2,181	2,732	1.3	1.4
地方交付税	11,715	22,865	4.4	6.2	10,598	20,282	29,416	26,339	7.4	11.4	22,229	17,039	13.3	8.7	22,229	17,039	13.3	8.7
普通交付税	10,598	20,282	4.0	5.5	10,598	20,282	20,434	4,235	1.2	7.9	17,981	3,341	10.7	1.7	17,981	3,341	10.7	1.7
特別交付税	1,026	2,166	0.4	0.6	-	-	8,982	22,104	6.2	3.5	4,248	13,698	2.5	7.0	4,248	13,698	2.5	7.0
震災復興特別交付税	91	417	0.0	0.1	-	-	-	-	-	-	-	-	-	-	-	-	-	-
(一般財源計)	166,933	200,189	62.2	54.6	156,748	187,113	24,869	33,910	9.5	9.6	19,605	23,694	11.7	12.0	19,605	23,694	11.7	12.0
交通安全対策特別交付金	120	129	0.0	0.0	120	129	6,513	7,349	2.1	2.5	112	55	-	-	112	55	-	-
分担金・負担金	2,155	3,224	0.8	0.9	-	-	1,080	3,833	1.1	0.4	-	-	-	-	-	-	-	-
使手国庫支出金	3,619	5,716	1.3	1.6	954	892	-	-	-	-	-	-	-	-	-	-	-	-
国庫支出金	643	2,592	0.2	0.7	-	16	-	-	-	-	-	-	-	-	-	-	-	-
国庫交付金(特別交付金)	41,320	58,912	15.4	16.1	-	-	21,030	42,786	12.0	8.1	11,850	11,798	7.1	6.0	11,850	11,798	7.1	6.0
都道府県支出金	16,854	38,753	6.3	10.6	-	258	-	-	-	-	-	-	-	-	-	-	-	-
財産収入	379	1,894	0.1	0.5	117	261	7,515	13,196	3.7	2.9	1,537	1,196	0.9	0.6	1,537	1,196	0.9	0.6
寄附金	140	928	0.1	0.3	-	-	13,407	26,170	7.4	5.2	10,204	9,875	6.1	5.0	10,204	9,875	6.1	5.0
繰入金	7,426	7,537	2.8	2.1	-	-	-	2,892	0.8	-	-	-	-	-	-	-	-	-
繰越金	13,457	13,135	5.0	3.6	-	-	-	-	-	-	-	-	-	-	-	-	-	-
諸収入	2,513	7,987	0.9	2.2	615	154	-	-	-	-	-	-	-	-	-	-	-	-
地方債	12,637	25,663	4.7	7.0	-	-	258,447	355,649	100.0	100.0	258,447	355,649	93.7	92.9	258,447	355,649	93.7	92.9
歳入合計	268,196	366,918	100.0	100.0	158,554	188,824	48,201	57,468	16.2	18.7	44,570	51,065	26.6	25.9	44,570	51,065	26.6	25.9
人口1人当たりの目的別歳出の状況 (単位 円)																		
区分	決算額		当該団体		類似団体		当該団体		類似団体		当該団体		類似団体		当該団体		類似団体	
	当該団体	類似団体	当該団体	類似団体	当該団体	類似団体	当該団体	類似団体	当該団体	類似団体	当該団体	類似団体	当該団体	類似団体	当該団体	類似団体	当該団体	類似団体
一般会務	2,297	2,084	-	-	2,297	2,083	30,147	30,147	0.4	0.2	612	1,248	0.4	0.6	612	1,248	0.4	0.6
民生	33,735	38,734	1,331	5,412	30,062	30,147	69,964	69,964	11.2	8.1	11,850	11,141	7.1	5.7	11,850	11,141	7.1	5.7
衛生	107,144	159,513	2,996	3,430	54,046	69,964	23,755	23,755	3.7	2.9	1,537	1,196	0.9	0.6	1,537	1,196	0.9	0.6
労働	22,531	29,516	56	2,335	20,070	23,755	550	550	0.8	0.8	-	657	-	0.3	-	657	-	0.3
農林水産業	158	780	-	49	158	780	1,804	1,804	-	-	-	-	-	-	-	-	-	-
商工	2,593	2,829	401	821	1,965	1,804	2,367	2,367	-	-	-	-	-	-	-	-	-	-
土木	2,852	5,194	415	180	2,550	2,367	22,867	22,867	-	-	-	-	-	-	-	-	-	-
土防	22,027	36,223	9,360	15,690	17,382	22,867	10,771	10,771	-	-	-	-	-	-	-	-	-	-
消費	17,409	12,523	2,033	1,434	15,544	10,771	27,472	27,472	-	-	-	-	-	-	-	-	-	-
教育	29,982	38,253	4,439	10,509	28,246	27,472	657	657	-	-	-	-	-	-	-	-	-	-
災害復旧	-	2,892	-	-	-	-	17,157	17,157	-	-	-	-	-	-	-	-	-	-
公債	17,717	26,947	-	-	17,157	17,157	160	160	-	-	-	-	-	-	-	-	-	-
諸支出金	-	160	-	27	-	-	-	-	-	-	-	-	-	-	-	-	-	-
前年度繰上充用金	-	-	-	-	-	-	-	-	-	-	-	-	-	-	-	-	-	-
歳出合計	258,447	355,649	21,030	39,893	189,478	218,826	48,201	57,468	16.2	18.7	44,570	51,065	26.6	25.9	44,570	51,065	26.6	25.9
人口1人当たりの別歳出の状況 (単位 円)																		
区分	決算額		当該団体		類似団体		当該団体		類似団体		当該団体		類似団体		当該団体		類似団体	
	当該団体	類似団体	当該団体	類似団体	当該団体	類似団体	当該団体	類似団体	当該団体	類似団体	当該団体	類似団体	当該団体	類似団体	当該団体	類似団体	当該団体	類似団体
歳入	47,402,088	47,402,088	82,521,948	82,521,948	47,402,088	47,402,088	45,679,014	45,679,014	79,987,431	79,987,431	47,402,088	47,402,088	45,679,014	45,679,014	47,402,088	47,402,088	45,679,014	45,679,014
歳出	45,679,014	45,679,014	79,987,431	79,987,431	45,679,014	45,679,014	1,723,074	1,723,074	2,534,517	2,534,517	45,679,014	45,679,014	1,723,074	1,723,074	45,679,014	45,679,014	1,723,074	1,723,074
歳入歳出差引	1,723,074	1,723,074	2,012,742	2,012,742	1,723,074	1,723,074	28,023,474	28,023,474	42,467,522	42,467,522	1,723,074	1,723,074	2,012,742	2,012,742	1,723,074	1,723,074	2,012,742	2,012,742
実質収入	1,210,205	1,210,205	2,012,742	2,012,742	1,210,205	1,210,205	27,760,231	27,760,231	41,149,004	41,149,004	1,210,205	1,210,205	2,012,742	2,012,742	1,210,205	1,210,205	2,012,742	2,012,742
経常一般財源等収入	28,023,474	28,023,474	42,467,522	42,467,522	28,023,474	28,023,474	20,211,402	20,211,402	29,127,539	29,127,539	28,023,474	28,023,474	42,467,522	42,467,522	28,023,474	28,023,474	42,467,522	42,467,522
経常経費充当一般財源等	27,760,231	27,760,231	41,149,004	41,149,004	27,760,231	27,760,231	22,102,738	22,102,738	32,352,785	32,352,785	27,760,231	27,760,231	41,149,004	41,149,004	27,760,231	27,760,231	41,149,004	41,149,004
基準財政収入	20,211,402	20,211,402	29,127,539	29,127,539	20,211,402	20,211,402	29,564,439	29,564,439	43,923,874	43,923,874	20,211,402	20,211,402	29,127,539	29,127,539	20,211,402	20,211,402	29,127,539	29,127,539
基準財政需要額	22,102,738	22,102,738	32,352,785	32,352,785	22,102,738	22,102,738	93.7	93.7	92.9	92.9	22,102,738	22,102,738	32,352,785	32,352,785	22,102,738	22,102,738	32,352,785	32,352,785
標準財政規模	29,564,439	29,564,439	43,923,874	43,923,874	29,564,439	29,564,439	0.91	0.91	0.90	0.90	29,564,439	29,564,439	43,923,874	43,923,874	29,564,439	29,564,439	43,923,874	43,923,874
経常収支比率	%	%	93.7	93.7	%	%	4.1	4.1	4.6	4.6	%	%	8.6	8.6	%	%	11.4	11.4
財政力指数	%	%	0.91	0.91	%	%	2.6	2.6	3.6	3.6	%	%	2.6	2.6	%	%	3.6	3.6
実質																		

平成28年度財政状況 類似団体比較力一ド

区分	人口		27年国調		22年国調		27年国調		22年国調		産業構造		都道府県名		市町村型		- 1 2-4
	人	口	増減率	面積	増減率	人口	口	増減率	面積	増減率	区	分	区	分	区	分	
	28.10.1)	(28.10.1)	(%)	(km ²)	(%)	60,652人	61,751人	(-1.8%)	89.12	681人	29.1.1	1.1	60,124人	58,287人	12	2131	
地方譲与税	129,830	117,932	35.5	23.5	123,356	114,296	59,722	72,433	16.6	15.0	54,108	65,537	25.7	23.3	千葉県	東金市	
地方譲与税	4,158	4,599	1.1	0.9	4,158	4,599	40,131	47,090	11.1	9.8	19,876	28,312	9.4	10.1			
利子割交付金	103	123	0.0	0.0	103	123	74,620	93,855	20.7	19.5	24,586	51,450	11.7	18.3			
配当割交付金	451	363	0.1	0.1	451	363	33,344	55,391	9.3	11.5	22,362	47,284	10.6	16.8			
株式等譲渡所得割交付金	332	221	0.1	0.0	332	221	29,465	51,107	8.2	10.6	2,223	4,163	1.1	1.5			
地方消費税交付金	16,500	16,647	4.5	3.3	16,500	16,647	3,879	4,281	1.1	0.9	145,299	39,098	14.5	13.9			
ゴルフ場利用税交付金	1,169	344	0.3	0.1	1,169	344	-	3	-	0.0	3	-	0.0				
特別地方消費税交付金	-	-	-	-	-	-	-	-	-	-	-	-	-	-			
自動車取得税交付金	1,110	940	0.3	0.2	1,110	940	167,687	221,678	46.6	46.0	30,473	39,098	14.5	13.9			
軽油引取税交付金	-	-	-	-	-	-	41,373	60,541	11.5	12.6	3,682	4,972	1.7	1.8			
地方特例交付金	486	449	0.1	0.1	486	449	3,729	6,727	1.0	1.4	27,727	27,564	13.2	9.8			
地方交付税	54,099	143,156	14.8	28.6	47,935	128,075	55,354	49,476	15.4	10.3	11,056	16,508	2.4	5.9			
普通交付税	47,935	128,075	13.1	25.6	47,935	128,075	24,074	13,618	6.7	2.8	34,434	36,986	16.4	13.1			
特別交付税	6,125	14,409	1.7	2.9	-	-	31,279	35,858	8.7	7.4	-	-	-	-			
震災復興特別交付税	38	672	0.0	0.1	-	-	45,995	50,694	12.8	10.5	-	-	-	-			
(一般財源計)	208,237	284,774	56.9	56.9	195,598	266,054	14,232	15,292	4.0	3.2	625	625	-	-			
交通安全対策特別交付金	154	146	0.0	0.0	154	146	-	-	-	-	-	-	-	-			
分担金・負担金	204	4,331	0.1	0.9	-	-	26,911	69,842	7.5	14.5	13,605	16,046	6.5	5.7			
使手国庫支出金	4,590	6,128	1.3	1.2	1,029	463	2,452	1,624	0.7	0.3	2,452	1,527	1.2	0.5			
国有提供交付金(特別区財源交付金)	2,245	2,216	0.6	0.4	-	14	26,316	67,319	7.3	14.0	13,161	15,456	6.3	5.5			
都道府県支出金	54,869	65,003	15.0	13.0	-	-	14,918	27,329	4.1	5.7	4,845	2,448	2.3	0.9			
財産収入	37,143	37,623	10.1	7.5	198	712	11,398	38,101	3.2	7.9	8,316	12,372	4.0	4.4			
寄附収入	270	2,589	0.1	0.5	-	-	595	2,524	0.2	0.5	-	-	-	-			
繰上収入	128	4,677	0.0	0.9	-	-	-	-	-	-	-	-	-	-			
繰上収入	20,504	15,012	5.6	3.0	-	-	359,941	481,961	100.0	100.0	194,885	254,544	92.6	90.5			
繰上収入	4,203	19,088	1.1	3.8	-	-	62,174	74,057	17.3	15.4	54,108	65,537	25.7	23.3			
繰上収入	14,535	12,613	4.0	2.5	-	-	-	-	-	-	-	-	-	-			
諸地方債	18,916	46,313	5.2	9.2	-	-	-	-	-	-	-	-	-	-			
歳入合計	365,996	500,896	100.0	100.0	196,981	267,981	310,511	310,511	100.0	100.0	194,885	254,544	92.6	90.5			
歳入	4,001	3,506	5	-	4,001	3,506	4,001	3,506	100.0	100.0	4,001	3,506	100.0	100.0			
歳入	35,454	67,490	224	8,441	31,068	49,054	31,068	49,054	100.0	100.0	31,068	49,054	100.0	100.0			
歳入	129,429	161,307	4,197	4,533	59,168	78,743	59,168	78,743	100.0	100.0	59,168	78,743	100.0	100.0			
歳入	58,281	39,154	112	3,856	35,825	30,457	35,825	30,457	100.0	100.0	35,825	30,457	100.0	100.0			
歳入	-	737	-	20	-	344	-	344	100.0	100.0	-	344	-	344			
歳入	12,843	22,712	2,423	7,424	10,029	11,896	10,029	11,896	100.0	100.0	10,029	11,896	100.0	100.0			
歳入	5,531	12,678	1,129	1,935	3,510	6,502	3,510	6,502	100.0	100.0	3,510	6,502	100.0	100.0			
歳入	25,737	48,584	7,233	22,846	18,733	28,481	18,733	28,481	100.0	100.0	18,733	28,481	100.0	100.0			
歳入	16,036	18,401	925	2,912	15,712	14,788	15,712	14,788	100.0	100.0	15,712	14,788	100.0	100.0			
歳入	38,691	49,278	10,072	15,180	34,603	32,254	34,603	32,254	100.0	100.0	34,603	32,254	100.0	100.0			
歳入	595	2,524	-	-	444	591	444	591	100.0	100.0	444	591	100.0	100.0			
歳入	33,344	55,391	197	168	24,586	53,726	24,586	53,726	100.0	100.0	24,586	53,726	100.0	100.0			
歳入	-	197	-	-	-	170	-	170	100.0	100.0	-	170	-	170			
歳入	-	-	-	-	-	-	-	-	100.0	100.0	-	-	-	-			
歳入	359,941	481,961	26,316	67,319	237,679	310,511	237,679	310,511	100.0	100.0	237,679	310,511	100.0	100.0			
歳入	4,001	3,506	5	-	4,001	3,506	4,001	3,506	100.0	100.0	4,001	3,506	100.0	100.0			
歳入	35,454	67,490	224	8,441	31,068	49,054	31,068	49,054	100.0	100.0	31,068	49,054	100.0	100.0			
歳入	129,429	161,307	4,197	4,533	59,168	78,743	59,168	78,743	100.0	100.0	59,168	78,743	100.0	100.0			
歳入	58,281	39,154	112	3,856	35,825	30,457	35,825	30,457	100.0	100.0	35,825	30,457	100.0	100.0			
歳入	-	737	-	20	-	344	-	344	100.0	100.0	-	344	-	344			
歳入	12,843	22,712	2,423	7,424	10,029	11,896	10,029	11,896	100.0	100.0	10,029	11,896	100.0	100.0			
歳入	5,531	12,678	1,129	1,935	3,510	6,502	3,510	6,502	100.0	100.0	3,510	6,502	100.0	100.0			
歳入	25,737	48,584	7,233	22,846	18,733	28,481	18,733	28,481	100.0	100.0	18,733	28,481	100.0	100.0			
歳入	16,036	18,401	925	2,912	15,712	14,788	15,712	14,788	100.0	100.0	15,712	14,788	100.0	100.0			
歳入	38,691	49,278	10,072	15,180	34,603	32,254	34,603	32,254	100.0	100.0	34,603	32,254	100.0	100.0			
歳入	595	2,524	-	-	444	591	444	591	100.0	100.0	444	591	100.0	100.0			
歳入	33,344	55,391	197	168	24,586	53,726	24,586	53,726	100.0	100.0	24,586	53,726	100.0	100.0			
歳入	-	197	-	-	-	170	-	170	100.0	100.0	-	170	-	170			
歳入	-	-	-	-	-	-	-	-	100.0	100.0	-	-	-	-			
歳入	359,941	481,961	26,316	67,319	237,679	310,511	237,679	310,511	100.0	100.0	237,679	310,511	100.0	100.0			
歳入	4,001	3,506	5	-	4,001	3,506	4,001	3,506	100.0	100.0	4,001	3,506	100.0	100.0			
歳入	35,454	67,490	224	8,441	31,068	49,054	31,068	49,054	100.0	100.0	31,068	49,054	100.0	100.0			
歳入	129,429	161,307	4,197	4,533	59,168	78,743	59,168	78,743	100.0	100.0	59,168	78,743	100.0	100.0			
歳入	58,281	39,154	112	3,856	35,825	30,457	35,825	30,457	100.0	100.0	35,825	30,457	100.0	100.0			
歳入	-	737	-	20	-	344	-	344	100.0	100.0	-	344	-	344			
歳入	12,843	22,712	2,423	7,424	10,029	11,896	10,029	11,896	100.0	100.0	10,029	11,896	100.0	100.0			
歳入	5,531	12,678	1,129	1,935	3,510	6,502	3,510	6,502	100.0	100.0	3,510	6,502	100.0	100.0			
歳入	25,737	48,584	7,233	22,846	18,733	28,481	18,733	28,481	100.0	100.0	18,733	28,481	100.0	100.0			
歳入	16,036	18,401	925	2,912	15,712	14,788	15,712	14,788	100.0	100.0	15,712	14,788	100.0	100.0			
歳入	38,691	49,278	10,072	15,180													

平成28年度財政状況 類似団体比較力一ド

区分	人口		27年国調		住民基本台帳人口		うち日本人		産業構			都道府県名		市町村型		- 3		
	22年国調		22年国調		27年国調		27年国調		22年国調		22年国調		2165		2-9			
	増減率	増減率	増減率	増減率	増減率	増減率	増減率	増減率	区	第1次	第2次	第3次	第1次	第2次	第3次		地方	
人口	167,909人	164,530人	2.1%	171,861人	168,433人	1.6%	168,838人	1.8%	168,838人	1.6%	306人	312人	12	2165	2165	地方	2-9	
面積	20.97km ²	20.97km ²		20.97km ²	20.97km ²		20.97km ²		20.97km ²		13,664人	12,557人	千葉県	習志野市	習志野市	地方	2-9	
人口密度	8,007人	8,007人		8,007人	8,007人		8,007人		8,007人		60,769人	58,581人	千葉県	習志野市	習志野市	地方	2-9	
人口1人当たりの状況 (単位 円・%)																		
区分	額		構成比		一般財源等		区分		額		類似団体		当該団体		類似団体		当該団体	
	当該団体	類似団体	当該団体	類似団体	当該団体	類似団体	当該団体	類似団体	当該団体	類似団体	当該団体	類似団体	当該団体	類似団体	当該団体	類似団体	当該団体	類似団体
地方	160,778	155,630	43.4	42.4	148,327	145,137	人件費(a)	56,186	56,075	65,075	18.2	15.8	56,233	51,065	30.2	25.9	30.2	25.9
地方譲与税	1,566	2,267	0.4	0.6	1,566	2,267	うち職員給	38,953	48,123	48,123	13.5	11.0	21,160	27,129	11.4	13.8	11.4	13.8
利子割交付金	154	189	0.0	0.1	154	189	扶助費	92,712	67,412	67,412	18.9	26.1	21,568	26,068	11.6	13.2	11.6	13.2
配当割交付金	677	709	0.2	0.2	677	709	公債	26,946	21,660	21,660	6.1	7.6	19,719	23,760	10.6	12.1	10.6	12.1
株式等譲渡所得割交付金	501	450	0.1	0.1	501	450	元金	24,585	19,791	19,791	5.5	6.9	1,844	2,296	1.0	1.2	1.0	1.2
地方消費税交付金	14,613	16,628	3.9	4.5	14,613	16,628	償還金	2,350	1,864	1,864	0.5	0.7	5	11	0.0	0.0	0.0	0.0
ゴルフ場利用税交付金	-	184	-	0.1	-	184	一時借入金	175,844	154,147	154,147	43.2	49.4	98,961	104,262	53.2	52.9	53.2	52.9
特別地方消費税交付金	415	607	0.1	0.2	415	607	(義務的経費計)	62,323	62,624	62,624	17.5	17.5	43,798	35,178	23.5	17.9	23.5	17.9
自動車取得税交付金	-	-	-	-	-	-	物件費	3,265	739	739	0.2	0.9	513	2,732	0.3	1.4	0.3	1.4
軽油引取税交付金	736	661	0.2	0.2	736	661	維持補修費	26,339	12,738	12,738	3.6	7.4	6,299	17,039	3.4	8.7	3.4	8.7
地方特例交付金	18,884	22,865	5.1	6.2	9,454	20,282	補助費等	4,235	1,401	1,401	0.4	1.2	563	3,341	0.3	1.7	0.3	1.7
地方交付税	9,454	20,282	2.6	5.5	9,454	20,282	一部組合負担金	22,104	11,337	11,337	3.2	6.2	5,735	13,698	3.1	7.0	3.1	7.0
普通交付税	748	2,166	0.2	0.6	748	2,166	上記以外のもの	33,910	32,654	32,654	9.1	9.5	23,377	23,694	12.6	12.0	12.6	12.0
特別交付税	8,683	417	2.3	0.1	-	-	繰出金	7,349	19,762	19,762	5.5	2.1	-	55	-	-	-	-
震災復興特別交付税	198,325	200,189	53.5	54.6	176,443	187,113	繰立金	3,833	3,649	3,649	1.0	1.1	-	-	-	-	-	-
(一般財源計)	104	129	0.0	0.0	104	129	投資・出資・貸付金	42,786	70,765	70,765	19.8	12.0	24,597	11,798	13.2	6.0	13.2	6.0
交通安全対策特別交付金	1,363	3,224	0.4	0.9	-	-	前年度繰上充当金	1,282	2,061	2,061	0.6	0.4	2,005	1,248	1.1	0.6	1.1	0.6
分担金・負担金	8,044	5,716	2.2	1.6	532	892	投資的経費	39,893	57,198	57,198	16.0	11.2	12,819	11,141	6.9	5.7	6.9	5.7
使用料	3,986	2,592	1.1	0.7	-	-	うち人件費(b)	13,196	8,114	8,114	2.3	3.7	614	1,196	0.3	0.6	0.3	0.6
国庫支出金	42,861	58,912	11.6	16.1	-	-	普通建設事業費	26,170	48,884	48,884	13.7	7.4	12,135	9,875	6.5	5.0	6.5	5.0
国庫交付金	17,221	38,753	4.6	10.6	121	261	うち補助	2,892	13,567	13,567	3.8	0.8	11,778	657	6.3	0.3	6.3	0.3
都道府県支出金	18,511	1,894	5.0	0.5	-	-	うち単独	355,649	357,079	357,079	100.0	100.0	172,947	182,961	92.9	92.9	92.9	92.9
財産収入	32	928	0.0	0.3	-	-	歳出合計	57,468	67,136	67,136	18.8	16.2	56,233	51,065	30.2	25.9	30.2	25.9
繰入金	15,411	7,537	4.2	2.1	-	-	うち人件費(a)(b)	188,824	177,202	177,202	53.5	53.5	172,947	182,961	92.9	92.9	92.9	92.9
繰越金	13,535	13,135	3.7	3.6	-	-	特別職の給料等の状況(月額平均,百円)	218,826	212,162	212,162	62.5	62.5	218,826	212,162	62.5	62.5	62.5	62.5
諸収入	11,563	7,987	3.1	2.2	0	154	特別職の給与等の状況(月額平均,百円)	9,500	9,531	9,531	28.2	28.2	9,531	9,531	28.2	28.2	28.2	28.2
地方債	39,407	25,663	10.6	7.0	-	-	特別職の給与等の状況(月額平均,百円)	8,100	8,075	8,075	24.1	24.1	8,075	8,075	24.1	24.1	24.1	24.1
歳入合計	370,363	366,918	100.0	100.0	177,202	188,824	特別職の給与等の状況(月額平均,百円)	7,300	7,307	7,307	21.3	21.3	7,307	7,307	21.3	21.3	21.3	21.3
人口1人当たりの状況 (単位 円)																		
区分	額		構成比		普通建設事業費		決算額		うち普通建設事業費		決算額		当該団体		類似団体		当該団体	
	当該団体	類似団体	当該団体	類似団体	当該団体	類似団体	当該団体	類似団体	当該団体	類似団体	当該団体	類似団体	当該団体	類似団体	当該団体	類似団体	当該団体	類似団体
歳入	2,644	2,084	6	6	2,643	2,083	普通建設事業費	30,147	30,147	30,147	11.3	11.3	30,147	30,147	11.3	11.3	11.3	11.3
会費	75,019	38,734	29,352	5,412	25,533	30,147	歳入	61,367,941	61,367,941	61,367,941	16.3	16.3	61,367,941	61,367,941	16.3	16.3	16.3	16.3
民生費	126,142	159,513	3,683	3,430	65,557	69,964	歳入	2,283,058	2,283,058	2,283,058	6.1	6.1	2,283,058	2,283,058	6.1	6.1	6.1	6.1
衛生費	28,358	29,516	6,551	2,335	19,529	23,755	歳入	2,215,296	2,215,296	2,215,296	5.9	5.9	2,215,296	2,215,296	5.9	5.9	5.9	5.9
労働費	267	780	3	49	205	550	歳入	30,454,061	30,454,061	30,454,061	8.2	8.2	30,454,061	30,454,061	8.2	8.2	8.2	8.2
農林水産業費	457	2,829	12	821	439	1,804	歳入	29,722,894	29,722,894	29,722,894	8.0	8.0	29,722,894	29,722,894	8.0	8.0	8.0	8.0
商工費	4,794	5,194	10	180	1,207	2,367	歳入	22,013,766	22,013,766	22,013,766	5.9	5.9	22,013,766	22,013,766	5.9	5.9	5.9	5.9
土木費	31,461	36,223	10,636	15,690	23,131	22,867	歳入	23,657,714	23,657,714	23,657,714	6.4	6.4	23,657,714	23,657,714	6.4	6.4	6.4	6.4
消防費	12,896	12,523	1,542	1,434	11,656	10,771	歳入	31,613,909	31,613,909	31,613,909	8.6	8.6	31,613,909	31,613,909	8.6	8.6	8.6	8.6
教育費	39,795	38,253	5,409	10,509	28,896	27,472	経常収支比率%	92.9	92.9	92.9	25.9	25.9	92.9	92.9	25.9	25.9	25.9	25.9
災害復旧費	13,567	2,892	-	-	11,778	657	財政力指数	0.92	0.92	0.92	0.92	0.92	0.92	0.92	0.92	0.92	0.92	0.92
公債	21,679	26,947	-	-	21,589	160	実質収支比率%	7.0	7.0	7.0	7.0	7.0	7.0	7.0	7.0	7.0	7.0	7.0
諸支出金	-	160	-	27	-	-	公債負担比率%	9.6	9.6	9.6	9.6	9.6	9.6	9.6	9.6	9.6	9.6	9.6
前年度繰上充当金	-	-	-	-	-	-	実質公債費比率%	2.5	2.5	2.5	2.5	2.5	2.5	2.5	2.5	2.5	2.5	2.5
歳出合計	357,079	355,649	57,198	39,893	212,162	218,826	人口1人当たり積立金・地方債現在高・債務負担行為の状況(単位 円)	83,830	83,830	83,830	23.7	23.7	83,830	83,830	23.7	23.7	23.7	23.7
人口千人	当該団体	類似団体	人口1人当たりの職員給の額(円)	類似団体	特別職の給料等の状況(月額平均,百円)	類似団体	積立金	26,605	26,605	26,605	7.5	7.5	26,605	26,605	7.5	7.5	7.5	7.5
一般職員	6.18	5.85	18,090	19,108	19,108	19,108	減債基金	3,951	3,951	3,951	1.1	1.1	3,951	3,951	1.1	1.1	1.1	1.1
うち技能職員	0.45	0.56	10,826	8,203	8,203	8,203	その他特定目的基金	46,052	46,052	46,052	13.0	13.0	46,052	46,052	13.0	13.0	13.0	13.0
教育公務員	1.16	0.22	19,207	11,642	11,642	11,642	地方債現在高	254,808	254,808	254,808	73.0	73.0	254,808	254,808	73.0	73.0	73.0	73.0
随時職員	-	-	48,123	38,953	38,953	38,953	翌年度以降支出予定債務負担	76,868	76,868	76,868	22.0	22.0	76,868	76,868	22.0	22.0	22.0	22.0
合計	7.34	6.07	48,123	38,953	38,953	38,953												

(注) 住民基本台帳人口については、住民基本台帳関係年報の調査基準日変更に伴い、平成25年度以降、調査年度の1月1日現在の住民基本台帳に登録されている人口を記載している。

平成28年度決算状況		27年度		28年度		29年度		27年度		28年度		29年度		27年度		28年度		29年度	
区	市	分	区	市	分	区	市	分	区	市	分	区	市	分	区	市	分	区	市
19,248	20,788	29.1	18,514	18,356	29.1	18,514	18,356	29.1	18,514	18,356	29.1	18,514	18,356	29.1	18,514	18,356	29.1	18,514	18,356
7.4	7.4	0.0	7.4	7.4	0.0	7.4	7.4	0.0	7.4	7.4	0.0	7.4	7.4	0.0	7.4	7.4	0.0	7.4	7.4
93.96	93.96	0.0	93.96	93.96	0.0	93.96	93.96	0.0	93.96	93.96	0.0	93.96	93.96	0.0	93.96	93.96	0.0	93.96	93.96
205	205	0.0	205	205	0.0	205	205	0.0	205	205	0.0	205	205	0.0	205	205	0.0	205	205
17.2	17.2	0.0	17.2	17.2	0.0	17.2	17.2	0.0	17.2	17.2	0.0	17.2	17.2	0.0	17.2	17.2	0.0	17.2	17.2
68,147	68,147	0.0	68,147	68,147	0.0	68,147	68,147	0.0	68,147	68,147	0.0	68,147	68,147	0.0	68,147	68,147	0.0	68,147	68,147
1,612	1,612	0.0	1,612	1,612	0.0	1,612	1,612	0.0	1,612	1,612	0.0	1,612	1,612	0.0	1,612	1,612	0.0	1,612	1,612
7,062	7,062	0.0	7,062	7,062	0.0	7,062	7,062	0.0	7,062	7,062	0.0	7,062	7,062	0.0	7,062	7,062	0.0	7,062	7,062
5,189	5,189	0.0	5,189	5,189	0.0	5,189	5,189	0.0	5,189	5,189	0.0	5,189	5,189	0.0	5,189	5,189	0.0	5,189	5,189
310,937	310,937	0.0	310,937	310,937	0.0	310,937	310,937	0.0	310,937	310,937	0.0	310,937	310,937	0.0	310,937	310,937	0.0	310,937	310,937
23,905	23,905	0.0	23,905	23,905	0.0	23,905	23,905	0.0	23,905	23,905	0.0	23,905	23,905	0.0	23,905	23,905	0.0	23,905	23,905
18,221	18,221	0.0	18,221	18,221	0.0	18,221	18,221	0.0	18,221	18,221	0.0	18,221	18,221	0.0	18,221	18,221	0.0	18,221	18,221
3,458	3,458	0.0	3,458	3,458	0.0	3,458	3,458	0.0	3,458	3,458	0.0	3,458	3,458	0.0	3,458	3,458	0.0	3,458	3,458
2,520,169	2,520,169	0.0	2,520,169	2,520,169	0.0	2,520,169	2,520,169	0.0	2,520,169	2,520,169	0.0	2,520,169	2,520,169	0.0	2,520,169	2,520,169	0.0	2,520,169	2,520,169
2,242,783	2,242,783	0.0	2,242,783	2,242,783	0.0	2,242,783	2,242,783	0.0	2,242,783	2,242,783	0.0	2,242,783	2,242,783	0.0	2,242,783	2,242,783	0.0	2,242,783	2,242,783
286,383	286,383	0.0	286,383	286,383	0.0	286,383	286,383	0.0	286,383	286,383	0.0	286,383	286,383	0.0	286,383	286,383	0.0	286,383	286,383
5,061,283	5,061,283	0.0	5,061,283	5,061,283	0.0	5,061,283	5,061,283	0.0	5,061,283	5,061,283	0.0	5,061,283	5,061,283	0.0	5,061,283	5,061,283	0.0	5,061,283	5,061,283
2,390	2,390	0.0	2,390	2,390	0.0	2,390	2,390	0.0	2,390	2,390	0.0	2,390	2,390	0.0	2,390	2,390	0.0	2,390	2,390
25,242	25,242	0.0	25,242	25,242	0.0	25,242	25,242	0.0	25,242	25,242	0.0	25,242	25,242	0.0	25,242	25,242	0.0	25,242	25,242
88,019	88,019	0.0	88,019	88,019	0.0	88,019	88,019	0.0	88,019	88,019	0.0	88,019	88,019	0.0	88,019	88,019	0.0	88,019	88,019
103,443	103,443	0.0	103,443	103,443	0.0	103,443	103,443	0.0	103,443	103,443	0.0	103,443	103,443	0.0	103,443	103,443	0.0	103,443	103,443
917,707	917,707	0.0	917,707	917,707	0.0	917,707	917,707	0.0	917,707	917,707	0.0	917,707	917,707	0.0	917,707	917,707	0.0	917,707	917,707
475,614	475,614	0.0	475,614	475,614	0.0	475,614	475,614	0.0	475,614	475,614	0.0	475,614	475,614	0.0	475,614	475,614	0.0	475,614	475,614
5,624	5,624	0.0	5,624	5,624	0.0	5,624	5,624	0.0	5,624	5,624	0.0	5,624	5,624	0.0	5,624	5,624	0.0	5,624	5,624
3,073,599	3,073,599	0.0	3,073,599	3,073,599	0.0	3,073,599	3,073,599	0.0	3,073,599	3,073,599	0.0	3,073,599	3,073,599	0.0	3,073,599	3,073,599	0.0	3,073,599	3,073,599
1,197,283	1,197,283	0.0	1,197,283	1,197,283	0.0	1,197,283	1,197,283	0.0	1,197,283	1,197,283	0.0	1,197,283	1,197,283	0.0	1,197,283	1,197,283	0.0	1,197,283	1,197,283
437,363	437,363	0.0	437,363	437,363	0.0	437,363	437,363	0.0	437,363	437,363	0.0	437,363	437,363	0.0	437,363	437,363	0.0	437,363	437,363
208,369	208,369	0.0	208,369	208,369	0.0	208,369	208,369	0.0	208,369	208,369	0.0	208,369	208,369	0.0	208,369	208,369	0.0	208,369	208,369
566,989	566,989	0.0	566,989	566,989	0.0	566,989	566,989	0.0	566,989	566,989	0.0	566,989	566,989	0.0	566,989	566,989	0.0	566,989	566,989
283,689	283,689	0.0	283,689	283,689	0.0	283,689	283,689	0.0	283,689	283,689	0.0	283,689	283,689	0.0	283,689	283,689	0.0	283,689	283,689
12,162,925	12,162,925	100.0	12,162,925	12,162,925	100.0	12,162,925	12,162,925	100.0	12,162,925	12,162,925	100.0	12,162,925	12,162,925	100.0	12,162,925	12,162,925	100.0	12,162,925	12,162,925

(注) 1. 普通建設事業費は受託事業費のうち、単独事業費は向財団体(建設費)及び委託事業費(委託費)を指す。2. 東支特別区に於ける基礎的財政需要額は、特別区財政収入(一般会計)及び特別区債(一般会計)を指す。3. 産業構造の比較は分母を就業人口とし、分子を産業人口とし、分母不能の産業を除いて算出。4. 面積については、調査年度の10月1日現在の市区町村、都道府県、全国の状況ととりまとめた「全国都道府県市区町村別面積調査」(国土院)による。5. 個人情報保護の観点から、対象となる職員数が1人又は2人の場合、「総料月額(千円)」及び「一人当たり平均総料月額(千円)」を「-」とする。6. 個人情報保護の観点から、対象となる職員数が1人又は2人の場合、「総料月額(千円)」及び「一人当たり平均総料月額(千円)」を「-」とする。

平成28年度財政状況 類似団体比較力一ド

区分	人口		27年国調		22年国調		27年国調		22年国調		産業構造		都道府県名		市町村型		-1
	人口	増減率	面積(28.10.1)	増減率	人口	増減率	区	分	区	分	区	分	区	分	区	分	
	人口	増減率	人口密度(国調人口)	増減率	人口	増減率	第1次	第2次	第3次	第1次	第2次	第3次	第1次	第2次	第3次	第1次	
地方譲与税	113,081		17.2	113,081	108,333	18.2	18,514人	18,356人	19,248人	18,514人	29.1	1.1	18,356人	12	千葉県	勝浦市	1
地方譲与税	3,681		0.6	3,681	5,539	0.9	18,878人	18,878人	20,788人	19,033人	28.1	1.1	18,878人				
利子割交付金	87		0.0	87	127	0.0											
配当割交付金	381		0.1	381	309	0.1											
株式等譲渡所得割交付金	280		0.0	280	191	0.0											
地方消費税交付金	16,795		2.6	16,795	17,008	2.8											
ゴルフ場利用税交付金	1,291		0.2	1,291	349	0.1											
特別地方消費税交付金	-		-	-	-	-											
自動車取得税交付金	984		0.1	984	1,038	0.2											
軽油引取税交付金	-		-	-	-	-											
地方特例交付金	187		0.0	187	337	0.1											
地方交付税	136,608		20.8	121,140	184,855	34.8											
普通交付税	121,140		18.4	121,140	184,855	30.5											
特別交付税	15,468		2.4	-	-	4.3											
震災復興特別交付税	-		-	-	-	0.0											
(一般財源計)	273,376		41.6	257,908	318,086	57.1											
交通安全対策特別交付金	129		0.0	129	146	0.0											
分担金・負担金	1,363		0.2	2	7	0.8											
使手料	4,754		0.7	341	456	1.4											
国庫支出金	5,587		0.9	-	6	0.4											
国庫支出金(特別区財源交付金)	49,568		7.5	-	-	12.1											
都道府県支出金	-		-	-	604	0.1											
財産収入	25,689		3.9	291	452	7.2											
寄附収入	304		0.0	-	-	0.5											
繰上収入	166,015		25.3	-	-	1.7											
繰上収入	64,669		9.8	-	12	3.2											
繰上収入	23,623		3.6	-	-	3.2											
繰上収入	11,255		1.7	4,578	278	2.2											
繰上収入	30,625		4.7	-	-	10.2											
歳入合計	656,958		100.0	263,249	320,046	100.0											
歳入	7,678		-	17	7,678	-											
歳入	282,491		623	7,814	69,921	623											
歳入	149,345		695	4,287	76,453	695											
歳入	40,120		186	6,559	31,980	186											
歳入	-		-	17	-	-											
歳入	14,673		4,399	10,954	10,551	4,399											
歳入	11,586		1,425	2,030	10,055	1,425											
歳入	18,679		10,361	26,330	30,086	10,361											
歳入	28,955		2,347	4,866	27,047	2,347											
歳入	37,998		8,848	20,319	26,669	8,848											
歳入	2,683		-	-	1,936	-											
歳入	44,881		-	88	44,170	-											
歳入	-		-	-	-	-											
歳入	-		-	55	-	-											
歳入	639,088		28,883	83,280	318,543	28,883											
歳入	584,947		88	377,286	90,907	88											
歳入	639,088		28,883	83,280	318,543	28,883											
歳入	7,678		-	17	7,678	-											
歳入	282,491		623	7,814	69,921	623											
歳入	149,345		695	4,287	76,453	695											
歳入	40,120		186	6,559	31,980	186											
歳入	-		-	17	-	-											
歳入	14,673		4,399	10,954	10,551	4,399											
歳入	11,586		1,425	2,030	10,055	1,425											
歳入	18,679		10,361	26,330	30,086	10,361											
歳入	28,955		2,347	4,866	27,047	2,347											
歳入	37,998		8,848	20,319	26,669	8,848											
歳入	2,683		-	-	1,936	-											
歳入	44,881		-	88	44,170	-											
歳入	-		-	-	-	-											
歳入	-		-	55	-	-											
歳入	639,088		28,883	83,280	318,543	28,883											
歳入	584,947		88	377,286	90,907	88											
歳入	639,088		28,883	83,280	318,543	28,883											
歳入	7,678		-	17	7,678	-											
歳入	282,491		623	7,814	69,921	623											
歳入	149,345		695	4,287	76,453	695											
歳入	40,120		186	6,559	31,980	186											
歳入	-		-	17	-	-											
歳入	14,673		4,399	10,954	10,551	4,399											
歳入	11,586		1,425	2,030	10,055	1,425											
歳入	18,679		10,361	26,330	30,086	10,361											
歳入	28,955		2,347	4,866	27,047	2,347											
歳入	37,998		8,848	20,319	26,669	8,848											
歳入	2,683		-	-	1,936	-											
歳入	44,881		-	88	44,170	-											
歳入	-		-	-	-	-											
歳入	-		-	55	-	-											
歳入	639,088		28,883	83,280	318,543	28,883											
歳入	584,947		88	377,286	90,907	88											
歳入	639,088		28,883	83,280	318,543	28,883											
歳入	7,678		-	17	7,678	-											
歳入	282,491		623	7,814	69,921	623											
歳入	149,345		695	4,287	76,453	695											
歳入	40,120		186	6,559	31,980	186											
歳入	-		-	17	-	-											
歳入	14,673		4,399	10,954	10,551	4,399											
歳入	11,586		1,425	2,030	10,055	1,425											
歳入	18,679		10,361	26,330	30,086	10,361											
歳入	28,955		2,347	4,866	27,047	2,347											
歳入	37,998		8,848	20,319	26,669	8,848											
歳入	2,683		-	-	1,936	-											
歳入	44,881		-	88	44,170	-											
歳入	-		-	-	-	-											
歳入	-		-	55	-												

平成28年度財政状況 類似団体比較力一ド

区分	人口		27年国調		274,656人		住民基本台帳人口		うち日本人		産業構			都道府県名		市町村型		- 2
	22年国調		増減率		280,416人		279,093人		273,994人		27年国調			2190		市原市		
	面積(28.10.1)		人口密度(国調人口)		368.17km ²		746人		279,697人		274,834人		第1次			2,229人		
地方譲与税	172,155	154,890	52.9	40.3	161,545	147,091	人件費(a)	59,123	60,411	19.2	15.9	56,305	53,174	29.9	24.2			
地方譲与税	3,844	3,540	1.2	0.9	3,844	3,540	うち職員給	39,747	39,569	12.6	10.7							
利子割交付金	128	161	0.0	0.0	128	161	扶助費	78,820	86,268	27.5	21.2	28,024	24,530	14.9	11.2			
配当割交付金	561	535	0.2	0.1	561	535	公債費	37,157	24,545	7.8	10.0	24,298	36,051	12.9	16.4			
株式等譲渡所得割交付金	412	312	0.1	0.1	412	312	元金	34,192	22,857	7.3	9.2	22,647	33,150	12.0	15.1			
地方消費税交付金	16,127	17,175	5.0	4.5	16,127	17,175	償還金	2,963	1,687	0.5	0.8	1,651	2,898	0.9	1.3			
ゴルフ場利用税交付金	2,454	548	0.8	0.1	2,454	548	一時借入金	2	0	0.0	0.0	0	2	0.0	0.0			
特別地方消費税交付金	-	-	-	-	-	-	(義務的経費計)	175,100	171,223	54.5	47.1	108,627	113,754	57.7	51.8			
自動車取得税交付金	730	844	0.2	0.2	730	844	物件費	51,448	49,272	15.7	13.8	34,823	34,512	18.5	15.7			
軽油引取税交付金	-	-	-	-	-	-	維持補修費	4,357	4,357	1.4	1.1	3,308	3,437	1.8	1.6			
地方特例交付金	664	641	0.2	0.2	664	641	補助費等	31,542	13,628	4.3	8.5	6,924	18,092	3.7	8.2			
地方交付税	557	45,466	0.2	11.8	-	39,096	補助費等	5,219	220	0.1	1.4	202	4,340	0.1	2.0			
普通交付税	-	39,096	10.2	10.2	-	39,096	一部組合負担金	26,323	13,408	4.3	7.1	6,723	13,752	3.6	6.3			
特別交付税	554	5,056	0.2	1.3	-	-	上記以外のもの	38,018	33,836	10.8	10.2	22,061	26,967	11.7	12.3			
震災復興特別交付税	3	1,313	0.0	0.3	-	-	繰出金	6,030	284	0.1	1.6	121	189	-	-			
(一般財源計)	197,633	224,111	60.7	58.2	186,465	209,943	繰出金	11,950	6,366	2.0	3.2							
交通安全対策特別交付金	132	163	0.0	0.0	132	163	繰立金	-	-	-	-	-	-	-	-			
分担金・負担金	1,384	3,665	0.4	1.0	-	-	投資・出資・貸付金	53,456	35,143	11.2	14.4	9,022	17,023	4.8	7.7			
使手	5,627	6,282	1.7	1.6	1,259	695	前年度繰上充当金	1,706	1,711	0.5	0.5	1,711	1,646	0.9	0.7			
国庫支出金	2,987	2,443	0.9	0.6	-	11	投資的経費	52,619	33,551	10.7	14.2	8,679	16,848	4.6	7.7			
国庫支出金	55,090	51,487	16.9	13.4	-	-	うち人件費(b)	20,456	12,283	3.9	5.5	456	1,639	0.2	0.7			
国庫支出金	-	61	-	0.0	-	61	普通建設事業費	31,149	20,809	6.6	8.4	8,018	14,822	4.3	6.7			
都道府県支出金	18,516	23,747	5.7	6.2	-	294	うち単独	837	1,592	0.5	0.2	-	-	-	-			
財産収入	669	1,375	0.2	0.4	298	-	災害復旧事業費	371,774	314,110	100.0	100.0	175,865	196,950	93.5	89.6			
寄附収入	573	1,607	0.2	0.4	-	-	失業対策事業費	60,830	62,122	19.8	16.4	56,305	53,174	29.9	24.2			
繰上収入	6,191	7,957	1.9	2.1	-	-	歳出合計	371,774	314,110	100.0	100.0	175,865	196,950	93.5	89.6			
繰上収入	5,035	14,572	1.5	3.8	-	-	うち人件費(a)(b)	60,830	62,122	19.8	16.4	56,305	53,174	29.9	24.2			
諸収入	13,249	17,848	4.1	4.6	32	160	歳出合計	371,774	314,110	100.0	100.0	175,865	196,950	93.5	89.6			
地方債	18,514	29,469	5.7	7.7	-	-	うち人件費(a)(b)	60,830	62,122	19.8	16.4	56,305	53,174	29.9	24.2			
歳入合計	325,600	384,786	100.0	100.0	188,187	211,328												

区分	人口1人当たり		別歳出の状況		人口1人当たり		別歳出の状況		人口1人当たり		別歳出の状況		人口1人当たり		別歳出の状況	
	算額		算額		算額		算額		算額		算額		算額		算額	
	当該団体	類似団体	当該団体	類似団体	当該団体	類似団体	当該団体	類似団体	当該団体	類似団体	当該団体	類似団体	当該団体	類似団体	当該団体	類似団体
歳入	314,110	371,774	33,551	52,619	200,208	241,306	特別職の給料等の状況	200,208	241,306	特別職の給料等の状況	200,208	241,306	特別職の給料等の状況	200,208	241,306	特別職の給料等の状況
歳入	90,872,683	90,872,683	2,046	2,301	2,046	2,301	特別職の給料等の状況	2,046	2,301	特別職の給料等の状況	2,046	2,301	特別職の給料等の状況	2,046	2,301	特別職の給料等の状況
歳入	87,665,920	87,665,920	6,351	6,351	25,519	33,554	特別職の給料等の状況	25,519	33,554	特別職の給料等の状況	25,519	33,554	特別職の給料等の状況	25,519	33,554	特別職の給料等の状況
歳入	3,206,763	3,206,763	3,082	3,082	63,008	64,262	特別職の給料等の状況	63,008	64,262	特別職の給料等の状況	63,008	64,262	特別職の給料等の状況	63,008	64,262	特別職の給料等の状況
実質収入	2,993,743	2,993,743	6,638	6,638	23,234	24,812	特別職の給料等の状況	23,234	24,812	特別職の給料等の状況	23,234	24,812	特別職の給料等の状況	23,234	24,812	特別職の給料等の状況
経常一般財源等収入	52,521,579	52,521,579	20	20	236	556	特別職の給料等の状況	236	556	特別職の給料等の状況	236	556	特別職の給料等の状況	236	556	特別職の給料等の状況
経常経費充当一般財源等	49,082,653	49,082,653	2,506	2,506	3,127	6,170	特別職の給料等の状況	3,127	6,170	特別職の給料等の状況	3,127	6,170	特別職の給料等の状況	3,127	6,170	特別職の給料等の状況
基準財政収入	39,600,912	39,600,912	816	816	2,937	5,272	特別職の給料等の状況	2,937	5,272	特別職の給料等の状況	2,937	5,272	特別職の給料等の状況	2,937	5,272	特別職の給料等の状況
基準財政必要額	39,523,528	39,523,528	20,534	20,534	20,824	27,217	特別職の給料等の状況	20,824	27,217	特別職の給料等の状況	20,824	27,217	特別職の給料等の状況	20,824	27,217	特別職の給料等の状況
標準財政規模	50,805,518	50,805,518	1,850	1,850	11,758	12,017	特別職の給料等の状況	11,758	12,017	特別職の給料等の状況	11,758	12,017	特別職の給料等の状況	11,758	12,017	特別職の給料等の状況
経常収支比率	93.5	93.5	10,746	10,746	22,877	28,462	特別職の給料等の状況	22,877	28,462	特別職の給料等の状況	22,877	28,462	特別職の給料等の状況	22,877	28,462	特別職の給料等の状況
財政力指数	1.00	1.00	-	-	343	175	特別職の給料等の状況	343	175	特別職の給料等の状況	343	175	特別職の給料等の状況	343	175	特別職の給料等の状況
実質収支比率	5.9	5.9	-	-	24,298	36,441	特別職の給料等の状況	24,298	36,441	特別職の給料等の状況	24,298	36,441	特別職の給料等の状況	24,298	36,441	特別職の給料等の状況
公債費負担比率	11.5	11.5	75	75	-	67	特別職の給料等の状況	-	67	特別職の給料等の状況	-	67	特別職の給料等の状況	-	67	特別職の給料等の状況
実質公債費比率	6.3	6.3	-	-	-	-	特別職の給料等の状況	-	-	特別職の給料等の状況	-	-	特別職の給料等の状況	-	-	特別職の給料等の状況
人口1人当たり積立金・地方債現在高・債務負担行為の状況	単位円	単位円	33,551	52,619	200,208	241,306	特別職の給料等の状況	200,208	241,306	特別職の給料等の状況	200,208	241,306	特別職の給料等の状況	200,208	241,306	特別職の給料等の状況
積立金	29,321	29,321	6.3	6.3	18,574	18,574	特別職の給料等の状況	18,574	18,574	特別職の給料等の状況	18,574	18,574	特別職の給料等の状況	18,574	18,574	特別職の給料等の状況
財政調整基金	19,097	19,097	0.47	0.47	本所・出張所等	10,953	特別職の給料等の状況	10,953	10,953	特別職の給料等の状況	10,953	10,953	特別職の給料等の状況	10,953	10,953	特別職の給料等の状況
減債基金	746	746	0.25	0.25	施設	10,042	特別職の給料等の状況	10,042	10,042	特別職の給料等の状況	10,042	10,042	特別職の給料等の状況	10,042	10,042	特別職の給料等の状況
その他特定の基金	9,478	9,478	-	-	合計	39,569	特別職の給料等の状況	39,569	39,569	特別職の給料等の状況	39,569	39,569	特別職の給料等の状況	39,569	39,569	特別職の給料等の状況
地方債現在高	180,808	180,808	6.60	6.60	-	-	特別職の給料等の状況	-	-	特別職の給料等の状況	-	-	特別職の給料等の状況	-	-	特別職の給料等の状況
翌年度以降支出予定債務負担	9,042	9,042	6.58	6.58	6.58	6.58	特別職の給料等の状況	6.58	6.58	特別職の給料等の状況	6.58	6.58	特別職の給料等の状況	6.58	6.58	特別職の給料等の状況

(注) 住民基本台帳人口については、住民基本台帳関係年報の調査基準日変更に伴い、平成25年度以降、調査年度の1月1日現在の住民基本台帳に登録されている人口を記載している。

平成28年度決算状況		27年度		28年度		29年度		27年度		28年度		29年度		27年度		28年度		29年度	
区	分	人	口	面積	率	人	口	面積	率	人	口	面積	率	人	口	面積	率	人	口
地方	25,927,179	46.4	23,842,298	83.1	174,373	174,373	174,373	174,373	174,373	174,373	174,373	174,373	174,373	174,373	174,373	174,373	174,373	174,373	174,373
地方	345,529	0.6	345,529	1.2	180,637	180,637	180,637	180,637	180,637	180,637	180,637	180,637	180,637	180,637	180,637	180,637	180,637	180,637	180,637
地方	26,019	0.0	26,019	0.1	176,248	176,248	176,248	176,248	176,248	176,248	176,248	176,248	176,248	176,248	176,248	176,248	176,248	176,248	176,248
地方	116,845	0.2	116,845	0.4	176,248	176,248	176,248	176,248	176,248	176,248	176,248	176,248	176,248	176,248	176,248	176,248	176,248	176,248	176,248
地方	86,570	0.2	86,570	0.3	176,248	176,248	176,248	176,248	176,248	176,248	176,248	176,248	176,248	176,248	176,248	176,248	176,248	176,248	176,248
地方	2,347,414	4.2	2,347,414	8.2	176,248	176,248	176,248	176,248	176,248	176,248	176,248	176,248	176,248	176,248	176,248	176,248	176,248	176,248	176,248
地方	92,586	0.2	92,586	0.3	176,248	176,248	176,248	176,248	176,248	176,248	176,248	176,248	176,248	176,248	176,248	176,248	176,248	176,248	176,248
地方	174,033	0.3	174,033	0.6	176,248	176,248	176,248	176,248	176,248	176,248	176,248	176,248	176,248	176,248	176,248	176,248	176,248	176,248	176,248
地方	1,941,437	2.9	1,450,078	5.1	176,248	176,248	176,248	176,248	176,248	176,248	176,248	176,248	176,248	176,248	176,248	176,248	176,248	176,248	176,248
地方	1,450,078	2.6	1,450,078	5.1	176,248	176,248	176,248	176,248	176,248	176,248	176,248	176,248	176,248	176,248	176,248	176,248	176,248	176,248	176,248
地方	194,359	0.3	194,359	0.7	176,248	176,248	176,248	176,248	176,248	176,248	176,248	176,248	176,248	176,248	176,248	176,248	176,248	176,248	176,248
地方	30,758,212	55.0	28,481,972	94.3	176,248	176,248	176,248	176,248	176,248	176,248	176,248	176,248	176,248	176,248	176,248	176,248	176,248	176,248	176,248
地方	20,247	0.0	20,247	0.1	176,248	176,248	176,248	176,248	176,248	176,248	176,248	176,248	176,248	176,248	176,248	176,248	176,248	176,248	176,248
地方	1,160,894	2.1	1,160,894	4.1	176,248	176,248	176,248	176,248	176,248	176,248	176,248	176,248	176,248	176,248	176,248	176,248	176,248	176,248	176,248
地方	416,235	0.7	416,235	1.5	176,248	176,248	176,248	176,248	176,248	176,248	176,248	176,248	176,248	176,248	176,248	176,248	176,248	176,248	176,248
地方	345,790	0.6	345,790	1.2	176,248	176,248	176,248	176,248	176,248	176,248	176,248	176,248	176,248	176,248	176,248	176,248	176,248	176,248	176,248
地方	10,630,943	19.0	10,630,943	37.3	176,248	176,248	176,248	176,248	176,248	176,248	176,248	176,248	176,248	176,248	176,248	176,248	176,248	176,248	176,248
地方	2,966,193	5.3	2,966,193	10.3	176,248	176,248	176,248	176,248	176,248	176,248	176,248	176,248	176,248	176,248	176,248	176,248	176,248	176,248	176,248
地方	144,273	0.3	144,273	0.5	176,248	176,248	176,248	176,248	176,248	176,248	176,248	176,248	176,248	176,248	176,248	176,248	176,248	176,248	176,248
地方	12,788	0.0	12,788	0.0	176,248	176,248	176,248	176,248	176,248	176,248	176,248	176,248	176,248	176,248	176,248	176,248	176,248	176,248	176,248
地方	494,174	0.9	494,174	1.7	176,248	176,248	176,248	176,248	176,248	176,248	176,248	176,248	176,248	176,248	176,248	176,248	176,248	176,248	176,248
地方	2,098,832	3.8	2,098,832	7.3	176,248	176,248	176,248	176,248	176,248	176,248	176,248	176,248	176,248	176,248	176,248	176,248	176,248	176,248	176,248
地方	1,032,340	1.8	1,032,340	3.6	176,248	176,248	176,248	176,248	176,248	176,248	176,248	176,248	176,248	176,248	176,248	176,248	176,248	176,248	176,248
地方	5,798,000	10.4	5,798,000	20.0	176,248	176,248	176,248	176,248	176,248	176,248	176,248	176,248	176,248	176,248	176,248	176,248	176,248	176,248	176,248
地方	1,455,300	2.6	1,455,300	5.1	176,248	176,248	176,248	176,248	176,248	176,248	176,248	176,248	176,248	176,248	176,248	176,248	176,248	176,248	176,248
地方	55,878,921	100.0	55,878,921	100.0	176,248	176,248	176,248	176,248	176,248	176,248	176,248	176,248	176,248	176,248	176,248	176,248	176,248	176,248	176,248

(注) 1. 普通建設事業費の補助事業費のうち、軍艦事業費は向陽地区に属する事業費であり、特別区財政需要額は、特別区財政需要額及び特別区財政需要額のうち、特別区財政需要額を除く。2. 特別区財政需要額のうち、特別区財政需要額を除く。3. 特別区財政需要額のうち、特別区財政需要額を除く。4. 特別区財政需要額のうち、特別区財政需要額を除く。5. 特別区財政需要額のうち、特別区財政需要額を除く。6. 特別区財政需要額のうち、特別区財政需要額を除く。

平成28年度財政状況 類似団体比較力一ド

区分	人口		27年国調		22年国調		27年国調		22年国調		産業構造		都道府県名		市町村型		- 3	
	人	口	27年国調	22年国調	27年国調	22年国調	27年国調	22年国調	27年国調	22年国調	区	分	区	分	区	分		
	面積(28.10.1)	人口密度(国調人口)	増減率	増減率	増減率	増減率	増減率	増減率	増減率	増減率	第1次	第2次	第3次	第1次	第2次	第3次		
地方譲与税	143,493	155,630	49.1	42.4	132,443	145,137	人件費(a)	55,136	56,186	19.5	15.8	51,289	51,065	12	2211	30.1	25.9	
地方譲与税	1,861	2,267	0.6	0.6	1,861	2,267	うち職員給	39,222	38,953	13.9	11.0	21,766	27,129	千葉	八千代	12.8	13.8	
利子割交付金	142	189	0.0	0.1	142	189	扶助費	74,090	92,712	26.3	26.1	27,438	26,068	千葉	八千代	16.1	13.2	
配当割交付金	621	709	0.2	0.2	621	709	公債元金	27,515	26,946	9.7	7.6	24,841	23,760	千葉	八千代	14.6	12.1	
株式等譲渡所得割交付金	458	450	0.2	0.1	458	450	償還金	24,914	24,585	8.8	6.9	2,296	2,296	千葉	八千代	1.5	1.2	
地方消費税交付金	14,790	16,628	5.1	4.5	14,790	16,628	利息	2,601	2,350	0.9	0.7	104,493	104,262	千葉	八千代	58.9	52.9	
ゴルフ場利用税交付金	264	184	0.1	0.1	264	184	一時借入金	-	11	-	0.0	0.0	34,950	35,178	千葉	八千代	20.5	17.9
特別地方消費税交付金	-	-	-	-	-	-	(義務的経費計)	156,740	175,844	55.5	49.4	1,102	2,732	千葉	八千代	0.6	1.4	
自動車取得税交付金	498	607	0.2	0.2	498	607	物件費	49,386	62,323	17.5	17.5	8,243	17,039	千葉	八千代	4.8	8.7	
軽油引取税交付金	-	-	-	-	-	-	維持補修費	1,124	3,265	0.4	0.9	618	3,341	千葉	八千代	0.4	1.7	
地方特例交付金	755	661	0.3	0.2	755	661	補助費等	13,304	26,339	4.7	7.4	7,625	13,698	千葉	八千代	4.5	7.0	
地方交付税	8,246	22,865	2.8	6.2	7,121	20,282	繰出金	11,941	22,104	4.2	6.2	17,174	23,694	千葉	八千代	10.1	12.0	
地方交付税	7,121	20,282	2.4	5.5	7,121	20,282	繰入金	22,418	33,910	7.9	9.5	51	55	千葉	八千代	-	-	
普通交付税	1,085	2,166	0.4	0.6	1,085	2,166	繰入金	3,249	7,349	1.2	2.1	162,013	182,961	千葉	八千代	94.9	92.9	
特別交付税	40	417	0.0	0.1	-	-	繰入金	4,747	3,833	1.7	1.1	51,065	51,065	千葉	八千代	30.1	25.9	
震災復興特別交付税	-	-	-	-	-	-	繰入金	-	-	-	-	-	-	千葉	八千代	-	-	
(一般財源計)	171,128	200,189	58.6	54.6	158,953	187,113	繰入金	31,273	42,786	11.1	12.0	182,961	182,961	千葉	八千代	94.9	92.9	
交通安全対策特別交付金	105	129	0.0	0.0	105	129	繰入金	375	1,282	0.1	0.4	51,065	51,065	千葉	八千代	30.1	25.9	
分担金・負担金	3,933	3,224	1.3	0.9	-	-	繰入金	42,786	1,282	0.1	0.4	51,065	51,065	千葉	八千代	30.1	25.9	
使用料	4,590	5,716	1.6	1.6	1,350	-	繰入金	31,273	42,786	11.1	12.0	182,961	182,961	千葉	八千代	94.9	92.9	
手数料	4,261	2,592	1.5	0.7	-	16	繰入金	375	1,282	0.1	0.4	51,065	51,065	千葉	八千代	30.1	25.9	
国庫支出金	46,606	58,912	16.0	16.1	1,916	-	繰入金	31,271	39,893	11.1	11.2	182,961	182,961	千葉	八千代	94.9	92.9	
国庫支出金	1,916	258	0.7	0.1	1,916	892	繰入金	31,271	39,893	11.1	11.2	182,961	182,961	千葉	八千代	94.9	92.9	
国庫支出金	16,739	38,753	5.7	10.6	-	-	繰入金	13,427	13,196	4.8	3.7	182,961	182,961	千葉	八千代	94.9	92.9	
国庫支出金	169	1,894	0.1	0.5	73	-	繰入金	16,341	26,170	5.8	7.4	182,961	182,961	千葉	八千代	94.9	92.9	
国庫支出金	96	928	0.0	0.3	-	-	繰入金	2	2,892	0.0	0.8	182,961	182,961	千葉	八千代	94.9	92.9	
国庫支出金	6,201	7,537	2.1	2.1	-	-	繰入金	-	-	-	-	182,961	182,961	千葉	八千代	94.9	92.9	
国庫支出金	4,356	13,135	1.5	3.6	-	-	繰入金	-	-	-	-	182,961	182,961	千葉	八千代	94.9	92.9	
国庫支出金	8,291	7,987	2.8	2.2	615	154	繰入金	282,239	355,649	100.0	100.0	182,961	182,961	千葉	八千代	94.9	92.9	
国庫支出金	23,723	25,663	8.1	7.0	-	-	繰入金	55,511	57,468	19.7	16.2	51,065	51,065	千葉	八千代	30.1	25.9	
国庫支出金	292,113	366,918	100.0	100.0	163,011	188,824	繰入金	55,511	57,468	19.7	16.2	51,065	51,065	千葉	八千代	30.1	25.9	
歳入合計	282,239	366,918	100.0	100.0	163,011	188,824	歳入合計	282,239	355,649	100.0	100.0	182,961	182,961	千葉	八千代	94.9	92.9	
歳入合計	282,239	366,918	100.0	100.0	163,011	188,824	歳入合計	282,239	355,649	100.0	100.0	182,961	182,961	千葉	八千代	94.9	92.9	
歳入合計	282,239	366,918	100.0	100.0	163,011	188,824	歳入合計	282,239	355,649	100.0	100.0	182,961	182,961	千葉	八千代	94.9	92.9	
歳入合計	282,239	366,918	100.0	100.0	163,011	188,824	歳入合計	282,239	355,649	100.0	100.0	182,961	182,961	千葉	八千代	94.9	92.9	
歳入合計	282,239	366,918	100.0	100.0	163,011	188,824	歳入合計	282,239	355,649	100.0	100.0	182,961	182,961	千葉	八千代	94.9	92.9	
歳入合計	282,239	366,918	100.0	100.0	163,011	188,824	歳入合計	282,239	355,649	100.0	100.0	182,961	182,961	千葉	八千代	94.9	92.9	
歳入合計	282,239	366,918	100.0	100.0	163,011	188,824	歳入合計	282,239	355,649	100.0	100.0	182,961	182,961	千葉	八千代	94.9	92.9	
歳入合計	282,239	366,918	100.0	100.0	163,011	188,824	歳入合計	282,239	355,649	100.0	100.0	182,961	182,961	千葉	八千代	94.9	92.9	
歳入合計	282,239	366,918	100.0	100.0	163,011	188,824	歳入合計	282,239	355,649	100.0	100.0	182,961	182,961	千葉	八千代	94.9	92.9	
歳入合計	282,239	366,918	100.0	100.0	163,011	188,824	歳入合計	282,239	355,649	100.0	100.0	182,961	182,961	千葉	八千代	94.9	92.9	
歳入合計	282,239	366,918	100.0	100.0	163,011	188,824	歳入合計	282,239	355,649	100.0	100.0	182,961	182,961	千葉	八千代	94.9	92.9	
歳入合計	282,239	366,918	100.0	100.0	163,011	188,824	歳入合計	282,239	355,649	100.0	100.0	182,961	182,961	千葉	八千代	94.9	92.9	
歳入合計	282,239	366,918	100.0	100.0	163,011	188,824	歳入合計	282,239	355,649	100.0	100.0	182,961	182,961	千葉	八千代	94.9	92.9	
歳入合計	282,239	366,918	100.0	100.0	163,011	188,824	歳入合計	282,239	355,649	100.0	100.0	182,961	182,961	千葉	八千代	94.9	92.9	
歳入合計	282,239	366,918	100.0	100.0	163,011	188,824	歳入合計	282,239	355,649	100.0	100.0	182,961	182,961	千葉	八千代	94.9	92.9	
歳入合計	282,239	366,918	100.0	100.0	163,011	188,824	歳入合計	282,239	355,649	100.0	100.0	182,961	182,961	千葉	八千代	94.9	92.9	
歳入合計	282,239	366,918	100.0	100.0	163,011	188,824	歳入合計	282,239	355,649	100.0	100.0	182,961	182,961	千葉	八千代	94.9	92.9	
歳入合計	282,239	366,918	100.0	100.0	163,011	188,824	歳入合計	282,239	355,649	100.0	100.0	182,961	182,961	千葉	八千代	94.9	92.9	
歳入合計	282,239	366,918	100.0	100.0	163,011	188,824	歳入合計	282,239	355,649	100.0	100.0	182,961	182,961	千葉	八千代	94.9	92.9	
歳入合計	282,239	366,918	100.0	100.0	163,011	188,824	歳入合計	282,239	355,649	100.0	100.0	182,961	182,961	千葉	八千代	94.9	92.9	
歳入合計	282,239	366,918	100.0	100.0	163,011	188,824	歳入合計	282,239	355,649	100.0	100.0	182,961	182,961	千葉	八千代	94.9	92.9	
歳入合計	282,239	366,918	100.0	100.0	163,011	188,824	歳入合計	282,239	355,649	100.0	100.0	182,961	182,961	千葉	八千代	94.9	92.9	
歳入合計	282,239	366,918	100.0	100.0	163,011	188,824	歳入合計	282,239	355,649	100.0	100.0	182,961	182,961	千葉	八千代	94.9	92.9	
歳入合計	282,239	366,918	100.0	100.0	163,011	188,824	歳入合計	282,239	355,649	100.0	100.0	182,961	182,961	千葉	八千代	94.9	92.9	
歳入合計	282,239	366,918	100.0	100.0	163,011	188,824	歳入合計	282,239	355,649	100.0	100.0	182,961	182,961	千葉	八千代	94.9	92.9	
歳入合計	282,239	366,918	100.0	100.0	163,011	188,824	歳入合計	282,239	355,649	100.0	100.0	182,961	182,961	千葉	八千代	94.9	92.9	
歳入合計	282,239	366,918	100.0	100.0	163,011	188,824	歳入合計	282,239	355,649	100.0	100.0	182,961	182,961	千葉	八千代	94.9	92.9	
歳入合計	282,239	366,918	100.0	100.0	163,011	188,824	歳入合計	282,239	355,649	100.0	100.0	182,961	182,961	千葉	八千代	94.9	92.9	
歳入合計	282,239	366,918	100.0	100.0	163,011	188,824	歳入合計	282,239	355,649	100.0	100.0	182,961	182,961	千葉	八千代	94.9	92.9	
歳入合計	282,239	366,918	100.0	100.0	163,011	188,824	歳入合計	282,239	355,649	100.0	100.0	182,961						

平成28年度決算状況 (Unit: 千円・%) Table with columns for Fiscal Year, Income, Expenses, Balance, and various ratios. It details financial performance across different categories like taxes, subsidies, and assets.

(注) 1. 普通建設事業費の補助事業費のうち、専従事業費は向地区団体施行事業費を含む。専従事業費には向地区団体施行事業費のうち、専従事業費を除く。2. 東京特別区における基礎財政収入額及び基礎財政必要額は、特別区財政収入額に要したものであり、財政力指数は、前記の基礎財政必要額及び基礎財政収入額により算出。3. 産業構造の比較は、分類不能の産業を除いて算出。4. 面積については、調査年度の10月1日現在の市区町村、都道府県、全国との状況ととりまとめた「全国都道府県市区町村別面積調査」(国土院)による。5. 住民基本台帳人口については、住民基本台帳調査報告書の調査年度末と同日現在の住民基本台帳に登録された人口を記載。6. 個人情報保護の観点から、対象となる職員数及び「一般職員」及び「一人当たり平均給与」を「オマカスター(*)」としている。(その他、数値のない欄については、すべてハイフン(‐)としている。)

平成28年度				27年度国調		27年度国調		27年度国調		27年度国調		27年度国調		27年度国調		27年度国調		27年度国調					
歳入の状況				構成		構成		構成		構成		構成		構成		構成		構成					
項目	額	率	対前年度	項目	額	率	対前年度	項目	額	率	対前年度	項目	額	率	対前年度	項目	額	率	対前年度				
地方譲与税	13,375,636	36.7	-	普通国庫金	12,444,936	69.3	-	地方譲与税	13,375,636	36.7	-	普通国庫金	12,444,936	69.3	-	地方譲与税	13,375,636	36.7	-	普通国庫金	12,444,936	69.3	-
地方譲与交付金	173,757	0.5	-	特別交付金	84,002	0.5	-	地方譲与交付金	173,757	0.5	-	特別交付金	84,002	0.5	-	地方譲与交付金	173,757	0.5	-	特別交付金	84,002	0.5	-
地方交付金	14,148	0.0	-	地方交付金	14,148	0.1	-	地方交付金	14,148	0.0	-	地方交付金	14,148	0.1	-	地方交付金	14,148	0.0	-	地方交付金	14,148	0.1	-
地方譲与交付金	62,031	0.2	-	特別交付金	62,031	0.3	-	地方譲与交付金	62,031	0.2	-	特別交付金	62,031	0.3	-	地方譲与交付金	62,031	0.2	-	特別交付金	62,031	0.3	-
地方譲与交付金	45,769	0.1	-	特別交付金	45,769	0.3	-	地方譲与交付金	45,769	0.1	-	特別交付金	45,769	0.3	-	地方譲与交付金	45,769	0.1	-	特別交付金	45,769	0.3	-
地方譲与交付金	1,544,009	4.2	-	特別交付金	1,544,009	8.6	-	地方譲与交付金	1,544,009	4.2	-	特別交付金	1,544,009	8.6	-	地方譲与交付金	1,544,009	4.2	-	特別交付金	1,544,009	8.6	-
地方譲与交付金	31,588	0.1	-	特別交付金	31,588	0.2	-	地方譲与交付金	31,588	0.1	-	特別交付金	31,588	0.2	-	地方譲与交付金	31,588	0.1	-	特別交付金	31,588	0.2	-
地方譲与交付金	46,205	0.1	-	特別交付金	46,205	0.3	-	地方譲与交付金	46,205	0.1	-	特別交付金	46,205	0.3	-	地方譲与交付金	46,205	0.1	-	特別交付金	46,205	0.3	-
地方譲与交付金	84,002	0.2	-	特別交付金	84,002	0.5	-	地方譲与交付金	84,002	0.2	-	特別交付金	84,002	0.5	-	地方譲与交付金	84,002	0.2	-	特別交付金	84,002	0.5	-
地方譲与交付金	3,452,159	9.5	-	特別交付金	3,280,563	18.3	-	地方譲与交付金	3,452,159	9.5	-	特別交付金	3,280,563	18.3	-	地方譲与交付金	3,452,159	9.5	-	特別交付金	3,280,563	18.3	-
地方譲与交付金	3,280,563	9.0	-	特別交付金	3,280,563	18.3	-	地方譲与交付金	3,280,563	9.0	-	特別交付金	3,280,563	18.3	-	地方譲与交付金	3,280,563	9.0	-	特別交付金	3,280,563	18.3	-
地方譲与交付金	171,497	0.5	-	特別交付金	171,497	0.5	-	地方譲与交付金	171,497	0.5	-	特別交付金	171,497	0.5	-	地方譲与交付金	171,497	0.5	-	特別交付金	171,497	0.5	-
地方譲与交付金	75	0.0	-	特別交付金	75	0.0	-	地方譲与交付金	75	0.0	-	特別交付金	75	0.0	-	地方譲与交付金	75	0.0	-	特別交付金	75	0.0	-
地方譲与交付金	18,829,280	51.7	-	特別交付金	17,727,008	98.7	-	地方譲与交付金	18,829,280	51.7	-	特別交付金	17,727,008	98.7	-	地方譲与交付金	18,829,280	51.7	-	特別交付金	17,727,008	98.7	-
地方譲与交付金	13,376	0.0	-	特別交付金	13,376	0.1	-	地方譲与交付金	13,376	0.0	-	特別交付金	13,376	0.1	-	地方譲与交付金	13,376	0.0	-	特別交付金	13,376	0.1	-
地方譲与交付金	239,539	0.7	-	特別交付金	239,539	0.7	-	地方譲与交付金	239,539	0.7	-	特別交付金	239,539	0.7	-	地方譲与交付金	239,539	0.7	-	特別交付金	239,539	0.7	-
地方譲与交付金	301,399	0.8	-	特別交付金	66,924	0.4	-	地方譲与交付金	301,399	0.8	-	特別交付金	66,924	0.4	-	地方譲与交付金	301,399	0.8	-	特別交付金	66,924	0.4	-
地方譲与交付金	67,273	0.2	-	特別交付金	67,273	0.2	-	地方譲与交付金	67,273	0.2	-	特別交付金	67,273	0.2	-	地方譲与交付金	67,273	0.2	-	特別交付金	67,273	0.2	-
地方譲与交付金	5,298,845	14.6	-	特別交付金	113,141	0.6	-	地方譲与交付金	5,298,845	14.6	-	特別交付金	113,141	0.6	-	地方譲与交付金	5,298,845	14.6	-	特別交付金	113,141	0.6	-
地方譲与交付金	1,736,055	4.8	-	特別交付金	1,736,055	4.8	-	地方譲与交付金	1,736,055	4.8	-	特別交付金	1,736,055	4.8	-	地方譲与交付金	1,736,055	4.8	-	特別交付金	1,736,055	4.8	-
地方譲与交付金	6,737	0.0	-	特別交付金	6,737	0.0	-	地方譲与交付金	6,737	0.0	-	特別交付金	6,737	0.0	-	地方譲与交付金	6,737	0.0	-	特別交付金	6,737	0.0	-
地方譲与交付金	3,434	0.0	-	特別交付金	3,434	0.0	-	地方譲与交付金	3,434	0.0	-	特別交付金	3,434	0.0	-	地方譲与交付金	3,434	0.0	-	特別交付金	3,434	0.0	-
地方譲与交付金	1,894,766	5.2	-	特別交付金	1,894,766	5.2	-	地方譲与交付金	1,894,766	5.2	-	特別交付金	1,894,766	5.2	-	地方譲与交付金	1,894,766	5.2	-	特別交付金	1,894,766	5.2	-
地方譲与交付金	2,194,248	6.0	-	特別交付金	2,194,248	6.0	-	地方譲与交付金	2,194,248	6.0	-	特別交付金	2,194,248	6.0	-	地方譲与交付金	2,194,248	6.0	-	特別交付金	2,194,248	6.0	-
地方譲与交付金	813,393	2.2	-	特別交付金	813,393	2.2	-	地方譲与交付金	813,393	2.2	-	特別交付金	813,393	2.2	-	地方譲与交付金	813,393	2.2	-	特別交付金	813,393	2.2	-
地方譲与交付金	4,901,700	13.5	-	特別交付金	4,901,700	13.5	-	地方譲与交付金	4,901,700	13.5	-	特別交付金	4,901,700	13.5	-	地方譲与交付金	4,901,700	13.5	-	特別交付金	4,901,700	13.5	-
地方譲与交付金	1,281,300	3.5	-	特別交付金	1,281,300	3.5	-	地方譲与交付金	1,281,300	3.5	-	特別交付金	1,281,300	3.5	-	地方譲与交付金	1,281,300	3.5	-	特別交付金	1,281,300	3.5	-
地方譲与交付金	36,413,186	100.0	-	特別交付金	17,951,928	100.0	-	地方譲与交付金	36,413,186	100.0	-	特別交付金	17,951,928	100.0	-	地方譲与交付金	36,413,186	100.0	-	特別交付金	17,951,928	100.0	-

(注) 1. 普通建設事業費の補助事業費のうち、普通建設事業費に含め、普通建設事業費に含め、普通建設事業費のうち、普通建設事業費を占める。 2. 東倉特別特別区における基礎的財政力指数は、特別区財政力指数に準じて算出され、前期の基礎的財政力指数及び基礎的財政力指数により算出。 3. 産業構造の比較は、前年度と比較し、労働人口を除外して算出。 4. 面積については、調査年度の10月1日現在の市区町村、都道府県、全国の状況を取りまとめた「全国都道府県市区町村別面積調査」(国土院)による。 5. 面積については、調査年度の10月1日現在の市区町村、都道府県、全国の状況を取りまとめた「全国都道府県市区町村別面積調査」(国土院)による。 6. 個人情報保護の観点から、対象となる職員が1人又は2人の場合、「総料月額(千円)」を「アスタリスク(*)」としている。(その他、数値のない欄については、すべてハイ픈(-))としている。

平成28年度財政状況				都道府県名		市町村型		- 2	
類似団体比較力一ド				12		2254		1-4	
人口				千葉県		君津市			
27年国調		22年国調		27年国調		22年国調			
増減率		増減率		増減率		増減率			
面積(28.10.1)		面積(28.10.1)		面積(28.10.1)		面積(28.10.1)			
人口密度(国調人口)		人口密度(国調人口)		人口密度(国調人口)		人口密度(国調人口)			

区分	人口1人当たりの状況		人口1人当たりの状況		人口1人当たりの状況		人口1人当たりの状況		人口1人当たりの状況	
	当該団体	類似団体	当該団体	類似団体	当該団体	類似団体	当該団体	類似団体	当該団体	類似団体
地方譲与税	193,761	147,955	56.1	33.7	186,283	141,370	77,256	62,051	14.7	11.8
地方譲与税	6,004	3,731	1.7	0.8	6,004	3,731	51,895	40,752	9.6	11.8
利子割交付金	124	150	0.0	0.0	124	150	73,832	79,181	18.7	11.9
配当割交付金	545	494	0.2	0.1	545	494	25,824	40,776	9.6	11.3
株式等譲渡所得割交付金	401	287	0.1	0.1	401	287	24,561	37,365	8.8	11.3
地方消費税交付金	17,062	16,978	4.9	3.9	17,062	16,978	1,263	3,404	0.8	0.6
ゴルフ場利用税交付金	1,774	592	0.5	0.1	1,774	589	-	7	0.0	0.0
特別地方消費税交付金	-	-	-	-	-	-	-	-	-	-
自動車取得税交付金	929	896	0.3	0.2	929	896	176,911	182,008	43.1	57.2
軽油引取税交付金	-	-	-	-	-	-	61,220	67,272	15.9	19.8
地方特例交付金	502	623	0.1	0.1	502	623	1,818	3,988	0.9	0.8
地方交付税	1,270	72,129	0.4	16.4	-	60,033	15,659	43,655	10.3	4.8
普通交付税	-	60,033	-	13.7	-	60,033	2,154	13,108	3.1	1.0
特別交付税	1,265	9,795	0.4	2.2	-	-	13,505	30,547	7.2	3.8
震災復興特別交付税	5	2,301	0.0	0.5	-	-	35,574	42,923	10.2	12.4
(一般財源計)	222,373	243,834	64.3	55.5	213,625	225,150	14,610	14,761	3.5	3.0
交通安全対策特別交付金	156	158	0.0	0.0	156	158	2,707	8,420	0.8	-
分担金・負担金	1,461	3,894	0.4	0.9	-	-	25,565	59,607	14.1	3.6
使手国庫支出金	4,969	5,837	1.4	1.3	550	522	1,533	1,594	0.4	0.6
国庫支出金	3,585	2,141	1.0	0.5	-	8	24,676	57,295	13.6	3.5
国庫支出金(特別区財源交付金)	43,395	56,143	12.6	12.8	-	0	14,108	22,941	5.4	0.9
都道府県支出金	-	283	-	0.1	-	283	10,294	32,771	7.8	4.9
財産収入	20,334	35,917	5.9	8.2	0	388	889	2,313	0.5	0.2
寄附収入	572	2,476	0.2	0.6	-	-	-	-	-	-
繰上収入	181	3,300	0.1	0.8	-	-	-	-	-	-
繰上収入	7,433	15,370	2.2	3.5	-	7	-	-	-	-
繰上収入	20,125	17,768	5.8	4.0	155	144	-	-	-	-
諸地方債	10,575	13,193	3.1	3.0	-	-	334,064	422,634	100.0	94.9
歳入合計	345,646	439,142	100.0	100.0	214,486	226,660	78,789	63,645	15.1	33.5

区分	人口1人当たりの状況		人口1人当たりの状況		人口1人当たりの状況		人口1人当たりの状況		人口1人当たりの状況	
	当該団体	類似団体	当該団体	類似団体	当該団体	類似団体	当該団体	類似団体	当該団体	類似団体
歳入	29,916,326	29,916,326	94.9	94.9	204,676	218,080	94.9	94.9	91.2	91.2
歳出	28,913,926	28,913,926	93.2	93.2	72,274	55,056	33.5	33.5	0.73	0.73
歳入歳出差引	1,002,400	1,002,400	3.0	3.0	-	-	-	-	5.4	5.4
実質収入	850,662	850,662	2.4	2.4	-	-	-	-	13.9	13.9
経常一般財源等収入	18,564,207	18,564,207	55.3	55.3	-	-	-	-	7.5	7.5
経常経費充当一般財源等	17,715,096	17,715,096	50.7	50.7	-	-	-	-	-	-
基準財政収入	14,452,166	14,452,166	41.5	41.5	-	-	-	-	-	-
基準財政需要額	14,454,205	14,454,205	41.5	41.5	-	-	-	-	-	-
標準財政規模	18,579,755	18,579,755	53.5	53.5	-	-	-	-	-	-
経常収支比率	%	%	94.9	94.9	-	-	-	-	-	-
財政力指数	%	%	1.00	1.00	-	-	-	-	-	-
実質収支比率	%	%	4.6	4.6	-	-	-	-	-	-
公債費負担比率	%	%	10.3	10.3	-	-	-	-	-	-
実質公債費比率	%	%	5.9	5.9	-	-	-	-	-	-
人口1人当たり積立金・地方債現在高・債務負担行為の状況(単位:円)										
積立金	62,050	62,050	17.7	17.7	-	-	-	-	-	-
財政調整基金	38,713	38,713	11.2	11.2	-	-	-	-	-	-
減債基金	393	393	1.1	1.1	-	-	-	-	-	-
その他特定目的基金	22,943	22,943	6.6	6.6	-	-	-	-	-	-
地方債現在高	149,111	149,111	43.2	43.2	-	-	-	-	-	-
翌年度以降支出予定債務負担	36,923	36,923	10.7	10.7	-	-	-	-	-	-

(注)住民基本台帳人口については、住民基本台帳関係年報の調査基準日変更に伴い、平成25年度以降、調査年度の1月1日現在の住民基本台帳に登録されている人口を記載している。

平成28年度財政状況					平成27年度国調					住民基本台帳人口			うち日本人			産業構造				都道府県名		市町村型		- 3				
類似団体比較力一ド					22年度国調増減率					164,877人 -0.5%			166,551人 164,034人 1.5%			29.1.1 28.1.1 増減率				162,981人 160,787人 1.4%				12 千葉県 浦安市		2271 地方税地		2-10
人口1人当り人口					164,024人 17.30km ² 9,481人					166,551人 164,034人 1.5%			162,981人 160,787人 1.4%			27年国調 22年国調 22年国調				12 千葉県 浦安市		2271 地方税地		- 3				
人口1人当り人口状況(単位:円・%)																												
区		決算額		構成		類似		当		比較		一般		財		源		等										
地方	税	242,559	155,630	45.2	42.4	242,559	145,137	人	件	費(a)	145,137	65,231	56,186	13.6	15.8	62,045	51,065	15.8	23.2	25.9								
地方	譲与	1,612	2,267	0.3	0.6	1,612	2,267	うち	職員	給	2,267	52,484	38,953	11.0	11.0	24,963	27,129	11.0	9.3	13.8								
利子	割	223	189	0.0	0.1	223	189	扶	助	費	189	68,148	92,712	14.2	26.1	18,134	26,068	14.2	6.8	13.2								
配	当	978	709	0.2	0.2	978	709	公	債	元	709	18,134	26,946	3.8	7.6	17,162	23,760	7.6	6.4	12.1								
株	式	725	450	0.1	0.1	725	450	元	利	子	450	17,162	24,585	3.6	6.9	972	2,296	6.9	0.4	1.2								
地	方	17,742	16,628	3.3	4.5	17,742	16,628	債	還	金	16,628	972	2,350	0.2	0.7	11	11	0.2	0.0	0.0								
ゴ	ル	-	184	-	0.1	-	184	-	一	時	-	-	11	-	0.0	-	-	0.0	-	-								
特	別	433	607	0.1	0.2	433	607	借	入	金	607	151,514	175,844	31.6	49.4	105,142	104,262	31.6	39.3	52.9								
自	動	-	-	-	-	-	-	(義	務	607	118,811	62,323	24.8	17.5	90,302	35,178	24.8	33.7	17.9								
軽	油	457	661	0.1	0.2	457	661	物	件	費	-	8,641	3,265	1.8	0.9	8,264	2,732	1.8	3.1	1.4								
地	方	3,006	22,865	0.6	6.2	-	20,282	維	持	補	20,282	17,668	26,339	3.7	7.4	10,605	17,039	3.7	4.0	8.7								
地	方	-	20,282	-	5.5	-	20,282	補	助	費	20,282	112	4,235	0.0	1.2	111	3,341	1.2	0.0	1.7								
普	通	182	2,166	0.0	0.6	-	17,556	一	部	組	17,556	22,104	22,104	3.7	6.2	10,494	13,698	6.2	3.9	7.0								
特	別	2,824	417	0.5	0.1	-	28,284	上	記	以	28,284	3,109	7,349	0.6	2.1	13,428	23,694	2.1	5.0	12.0								
震	災	267,735	200,189	49.9	54.6	264,729	187,113	繰	出	金	187,113	2,823	3,833	0.6	1.1	22	55	1.1	-	-								
(一)	般	95	129	0.0	0.0	95	129	積	立	金	129	-	-	-	-	40,141	11,798	-	15.0	6.0								
交	通	1,907	3,224	0.4	0.9	-	892	前	年	度	148,120	2,277	42,786	30.9	12.0	2,277	1,248	30.9	0.9	0.6								
使	手	10,769	5,716	2.0	1.6	1,229	16	投	資	的	2,277	103,160	1,282	0.5	0.4	28,042	11,141	0.5	10.5	5.7								
国	庫	4,074	2,592	0.8	0.7	-	258	一	ち	人	103,160	3,008	39,893	21.5	11.2	757	1,196	21.5	0.3	0.6								
有	限	42,625	58,912	7.9	16.1	-	261	普	通	建	42,625	99,898	26,170	0.6	3.7	12,100	657	0.6	10.2	5.0								
債	券	-	258	-	0.1	-	258	費	用	費	-	44,960	2,892	9.4	0.8	-	-	9.4	4.5	0.3								
都	道	14,954	38,753	2.8	10.6	-	154	一	ち	人	14,954	478,968	355,649	100.0	100.0	227,762	182,961	100.0	85.1	92.9								
財	産	1,616	1,894	0.3	0.5	1,441	-	損	耗	費	1,894	67,508	57,468	14.1	16.2	62,045	51,065	16.2	23.2	25.9								
寄	附	87	928	0.0	0.3	-	-	一	ち	人	87	-	-	-	-	-	-	-	-	-								
繰	上	41,444	7,537	7.7	2.1	-	-	普	通	建	41,444	-	-	-	-	227,762	182,961	-	23.2	25.9								
繰	下	93,299	13,135	17.4	3.6	-	-	費	用	費	-	-	-	-	-	62,045	51,065	-	-	-								
諸	君	12,669	7,987	2.4	2.2	73	-	災	害	復	12,669	-	-	-	-	-	-	-	-	-								
地	方	45,023	25,663	8.4	7.0	-	-	失	業	対	45,023	-	-	-	-	-	-	-	-	-								
歳	入	536,297	366,918	100.0	100.0	267,567	188,824	歳	出	合	267,567	67,508	57,468	14.1	16.2	62,045	51,065	16.2	23.2	25.9								

(注) 住民基本台帳人口については、住民基本台帳関係年報の調査基準日変更に伴い、平成25年度以降、調査年度の1月1日現在の住民基本台帳に登録されている人口を記載している。

平成28年度財政状況
類似団体比較力一ド

区 分		人 口		27年国調		住民基本台帳人口		う ち 日 本 人		産 業 構 造			都 道 府 県 名 団 体 名		市 町 村 型		- 3	
		27年国調	22年国調	27年国調	22年国調	増 減 率	増 減 率	増 減 率	増 減 率	27年国調	22年国調	22年国調	12	2289	市 町 村 型	2 - 6		
面積(28.10.1)		人口密度(国調人口)		89,245人		86,726人		90,451人		515人			千葉		2289			
人口		増 減 率		89,245人		86,726人		90,451人		515人			千葉		2289			
人口		増 減 率		89,245人		86,726人		90,451人		515人			千葉		2289			
地方	137,678	41.2	35.9	130,130	112,684	92,337人	90,451人	90,451人	57,713	19.5	15.5	50,403	51,907	30.1	24.2			
地方譲与税	2,800	0.8	0.7	2,800	2,185	91,645人	90,079人	90,079人	37,387	13.6	10.0	22,900	25,728	13.7	12.0			
地方交付金	169	0.0	0.0	169	132	0.4%	0.4%	0.4%	88,774	27.1	23.9	24,368	34,270	14.6	16.0			
配当交付金	579	0.2	0.2	579	578				37,046	8.8	10.0	22,499	30,964	13.4	14.4			
株式等譲渡所得割交付金	346	0.1	0.1	346	427				33,670	8.2	9.0	1,869	3,299	1.1	1.5			
地方消費税交付金	16,310	4.7	4.3	16,310	13,752				3,368	0.7	0.9	-	7	-	0.0			
ゴルフ場利用税交付金	392	0.0	0.1	392	113				7	-	0.0	-	-	-	0.0			
特別地方消費税交付金	-	-	-	-	-				183,533	55.4	49.3	97,671	111,905	58.4	52.2			
自動車取得税交付金	700	0.2	0.2	700	585				50,278	17.8	13.5	35,100	33,835	21.0	15.8			
軽油引取税交付金	-	-	-	-	-				3,543	1.8	1.0	4,811	2,813	2.9	1.3			
地方特例交付金	685	0.3	0.2	685	875				38,186	3.9	10.3	7,821	25,033	4.7	11.7			
地方交付税	56,039	9.1	14.6	48,725	23,217				14,227	0.8	3.8	1,562	11,898	0.9	5.5			
普通交付税	48,725	8.0	12.7	48,725	23,217				23,959	3.1	6.4	6,258	13,135	3.7	6.1			
特別交付税	6,939	1.1	1.8	-	-				38,987	9.5	10.5	21,419	27,461	12.8	12.8			
震災復興特別交付税	374	0.0	0.1	-	-				9,049	3.4	2.4	-	-	-	-			
(一般財源計)	215,698	56.7	56.2	200,836	154,548				3,660	0.3	1.0	-	118	-	-			
交通安全対策特別交付金	151	0.0	0.0	151	113				-	-	-	-	-	-	-			
分担金・負担金	3,231	1.1	1.0	3,930	-				44,929	7.9	12.1	7,693	10,850	4.6	5.1			
使手	3,470	1.2	1.3	-	1,349				1,342	1.4	0.4	3,851	1,220	2.3	0.6			
国庫支出金	2,960	1.0	0.6	769	-				44,504	7.9	12.0	7,693	10,740	4.6	5.0			
国庫支出金	45,507	15.7	15.6	1	-				17,749	3.5	4.8	406	1,407	0.2	0.7			
国庫支出金	-	-	0.2	623	-				25,876	4.2	7.0	7,022	9,168	4.2	4.3			
都道府県支出金	17,534	6.1	7.2	-	-				425	-	0.1	-	110	-	0.1			
都道府県支出金	1,894	0.2	0.5	299	-				-	-	-	-	-	-	-			
都道府県支出金	1,733	0.0	0.5	-	-				372,166	100.0	100.0	166,822	201,166	99.7	93.8			
都道府県支出金	10,879	3.0	2.8	-	-				59,055	20.9	15.9	50,403	51,907	30.1	24.2			
都道府県支出金	12,590	5.6	3.3	-	-				-	-	-	-	-	-	-			
都道府県支出金	8,586	2.8	2.2	192	49				277,540	100.0	100.0	166,822	201,166	99.7	93.8			
都道府県支出金	32,747	6.6	8.5	-	-				57,930	20.9	15.9	50,403	51,907	30.1	24.2			
都道府県支出金	383,560	100.0	100.0	202,875	156,060				-	-	-	-	-	-	-			

(注)住民基本台帳人口については、住民基本台帳関係年報の調査基準日変更に伴い、平成25年度以降、調査年度の1月1日現在の住民基本台帳に登録されている人口を記載している。

平成28年度財政状況 類似団体比較力一ド		人口		70,734人		住民基本台帳人口		うち日本人		産業構			都道府県名		市町村型		- 1		
		27年国調		73,212人		72,006人		70,132人		29. 1. 1		27年国調		12		千葉県		2301	
		22年国調		増減率		-3.4%		72,713人		71,074人		第1次		2,811人		八街市		2-4	
		面積(28.10.1)		人口密度(国調人口)		74.94km ²		-1.0%		-1.3%		第2次		8,979人					
				944人						第3次		22,989人							

人口1人当たりの状況 (単位 円・%)												人口1人当たりの状況 (単位 円・%)																																																											
区						当該団体						類似団体						当該団体						類似団体																																															
地方譲与税						34.9						23.5						114,296						72,433						15.0						47,318						65,537						25.9						23.3																	
地方譲与税交付金						0.9						0.9						4,599						47,090						9.8						21,896						28,312						12.0						10.1																	
利子割交付金						0.0						0.0						123						99						19.5						29,667						51,450						16.3						18.3																	
配当割交付金						0.1						0.1						363						434						11.5						27,344						47,284						15.0						16.8																	
株式等譲渡所得割交付金						0.1						0.0						221						320						10.6						4,163						4,163						1.3						1.5																	
地方消費税交付金						5.0						3.3						16,647						14,666						0.9						2,323						3						0.0						0.0																	
ゴルフ場利用税交付金						0.1						0.1						343						242						0.0						-						-						-						-																	
特別地方消費税交付金						-						-						-						-						-						-						-						-						-						-											
自動車取得税交付金						0.2						0.2						940						710						46.0						98,881						145,299						54.2						51.6																	
軽油引取税交付金						-						-						-						-						-						-						-						-						-						-											
地方特例交付金						0.1						0.1						449						385						12.6						28,984						39,098						15.9						13.9																	
地方交付税						18.3						28.6						128,075						50,640						1.4						1,459						4,972						0.8						1.8																	
普通交付税						17.4						25.6						50,640						50,640						10.3						18,412						27,564						10.1						9.8																	
特別交付税						0.9						2.9						-						-						2.8						16,662						11,056						9.1						3.9																	
震災復興特別交付税						-						0.1						-						-						7.4						1,750						16,508						1.0						5.9																	
(一般財源計)						59.9						56.9						169,869						32,467						10.5						21,548						36,986						11.8						13.1																	
交通安全対策特別交付金						0.0						0.0						100						197						3.2						-						-						-						-																	
分担金・負担金						0.2						0.9						11						1,107						1.6						-						-						-						-																	
使手国庫支出金						1.3						1.2						379						-						-						-						-						-						-																	
国有提供交付金(特別区財源交付金)						0.8						0.4						14						-						-						-						-						-						-																	
都道府県支出金						17.9						13.0						-						-						14.5						4,640						16,046						2.5						5.7																	
財産収入						-						0.1						385						-						-						-						-						-						-																	
寄附収入						6.7						7.5						142						-						-						0.3						1,214						1,527						0.7						0.5											
繰上収入						0.1						0.5						-						-						-						-						-						-						-						-											
繰上支出						0.1						0.9						-						-						-						-						-						-						-						-											
繰上越収						1.3						3.0						-						-						-						-						-						-						-						-											
繰上越収						2.1						3.8						-						-						-						-						-						-						-						-											
諸地方債						3.0						2.5						58						-						-						-						-						-						-						-											
歳入合計						6.7						9.2						-						-						100.0						277,476						481,961						169,285						254,544						92.8						90.5					
歳入合計						100.0						100.0						170,558						-						-						100.0						47,318						65,537						25.9						23.3											

人口1人当たりの目的別歳出の状況 (単位 円)												人口1人当たりの目的別歳出の状況 (単位 円)																	
区						当該団体						類似団体						当該団体						類似団体					
歳入						20,917,664						34,878,077						20,917,664						34,878,077					
歳出						19,979,915						33,559,561						19,979,915						33,559,561					
歳入歳出差引						937,749						1,318,516						937,749						1,318,516					
実質収入						885,513						1,072,899						885,513						1,072,899					
経常一般財源等収入額						12,281,164						18,659,843						12,281,164						18,659,843					
経常経費充当一般財源等						12,189,531						17,724,239						12,189,531						17,724,239					
基準財政収入額						6,757,233						7,503,792						6,757,233						7,503,792					
基準財政需要額						10,412,154						15,553,263						10,412,154						15,553,263					
標準財政規模						13,026,373						19,410,732						13,026,373						19,410,732					
経常収支比率%						92.8						90.5						92.8						90.5					
財政力指数						0.64						0.52						0.64						0.52					
実質収支比率%						6.8						5.5						6.8						5.5					
公債費負担比率%						14.8						16.3						14.8						16.3					
実質公債費比率%						7.9						8.2						7.9						8.2					
人口1人当たり積立金・地方債現在高・債務負担行為の状況 (単位 円)																													
積立金現在高						30,893						181,511						30,893						181,511					
財政調整基金						27,883						73,649						27,883						73,649					
財債基金						1,697						25,375						1,697						25,375					
その他特定目的基金						1,313						82,487						1,313						82,487					
地方債現在高						241,719						498,617						241,719						498,617					
翌年度以降支出予定債務負担						52,617						53,626						52,617						53,626					

(注) 住民基本台帳人口については、住民基本台帳関係年報の調査基準日変更に伴い、平成25年度以降、調査年度の1月1日現在の住民基本台帳に登録されている人口を記載している。

平成28年度財政状況				27年度				22年度			
類似団体比較力一ド				人口	面積	増減率	増減	人口	面積	増減率	増減
				185,795	137,678	49.5	172,244	92,670人	97,263人	29.1%	95,798人
				3,482	2,800	0.9	3,482	88,176人	95,040人	28.1%	93,694人
				139	169	0.0	139	123.79km ²			
				611	579	0.2	611	749人			
				453	346	0.1	453	2.3%			
				14,297	16,310	3.8	14,297	2.2%			
				1,461	392	0.4	1,461	2.3%			
				-	-	-	-	2.2%			
				932	700	0.2	932	2.3%			
				-	-	-	-	2.3%			
				1,168	685	0.3	1,168	2.3%			
				20,584	56,039	5.5	17,215	2.3%			
				17,215	48,725	4.6	17,215	2.3%			
				3,120	6,939	0.8	-	2.3%			
				248	374	0.1	-	2.3%			
				228,922	215,698	60.9	212,002	2.3%			
				116	151	0.0	116	2.3%			
				3,905	3,930	1.0	-	2.3%			
				3,682	5,077	1.0	646	2.3%			
				900	2,171	0.2	-	2.3%			
				36,314	59,904	9.7	-	2.3%			
				-	623	-	-	2.3%			
				20,309	27,580	5.4	-	2.3%			
				581	1,894	0.2	350	2.3%			
				12	1,733	0.0	-	2.3%			
				23,088	10,879	6.1	-	2.3%			
				15,168	12,590	4.0	-	2.3%			
				23,507	8,586	6.3	24	2.3%			
				19,121	32,747	5.1	-	2.3%			
				375,625	383,560	100.0	213,138	2.3%			

人口1人当たりの状況 (単位 円・%)		人口1人当たりの性別別状況 (単位 円・%)		人口1人当たりの産業構造		市町	
区	分	区	分	区	分	市	町
地方	137,678	130,130	人件費(a)	58,928	57,713	95,798人	2319
地方	2,800	2,800	うち職員給	44,923	37,387	93,694人	12
利子割交付金	169	169	扶助費	63,785	88,774		千葉県
配当割交付金	579	579	公債	24,577	37,046		印西市
株式等譲渡所得割交付金	346	346	元利償還金	21,967	33,670		2-6
地方消費税交付金	14,297	16,310	元利償還金	2,611	3,368		
ゴルフ場利用税交付金	1,461	392	一時借入金	-	7		
特別地方消費税交付金	-	-	(義務的経費計)	147,290	183,533		
自動車取得税交付金	932	700	物件費	52,087	50,278		
軽油引取税交付金	-	-	維持補修費	1,848	3,543		
地方特例交付金	1,168	685	補助費等	39,903	38,186		
地方交付税	20,584	48,725	一部組合負担金	26,972	14,227		
普通交付税	17,215	48,725	上記以外のもの	12,931	23,959		
特別交付税	3,120	6,939	繰出金	24,157	38,987		
震災復興特別交付税	248	374	積立金	12,540	9,049		
(一般財源計)	228,922	215,698	投資・出資・貸付金	570	3,660		
交通安全対策特別交付金	116	151	前年度繰上充当金	-	-		
分担金・負担金	3,905	3,930	1	72,728	44,929		
使手	3,682	5,077	3	2,032	1,342		
国庫支出金	900	2,171	623	72,630	44,504		
国債交付金	36,314	59,904	投資的経費	7,021	17,749		
国債交付金	-	623	うち人件費(b)	65,600	25,876		
国債交付金	20,309	27,580	普通建設事業費	97	425		
国債交付金	581	1,894	うち補助	351,123	372,166		
国債交付金	12	1,733	うち単独	60,960	59,055		
国債交付金	23,088	10,879	災害復旧事業費	-	-		
国債交付金	15,168	12,590	失業対策事業費	-	-		
国債交付金	23,507	8,586	歳出合計	202,875	202,875		
国債交付金	19,121	32,747	うち人件費(a)+(b)	213,138	213,138		
国債交付金	375,625	383,560		100.0	100.0		

人口1人当たりの状況 (単位 円)		人口1人当たりの別目的別状況 (単位 円)		人口1人当たりの職員給与の状況 (月額平均, 百円)	
区	分	区	分	区	分
歳入	36,534,370	歳入	249,517	特別職の給料等	241,351
歳入	34,151,247	歳入	44,504	職員の給与等	22,601
歳入	2,383,123	歳入	2,647	特別職の給料等	8,534
歳入	2,025,175	歳入	38,988	市長	7,100
歳入	20,730,486	歳入	51,518	副市長	6,830
歳入	17,421,381	歳入	26,010	教育長	5,069
歳入	14,884,994	歳入	30	議長	4,137
歳入	8,521,564	歳入	1,678	議員	3,700
歳入	11,864,663	歳入	2,521	特別職の給料等	8,534
歳入	15,298,702	歳入	3,400	職員の給与等	7,100
歳入	83.1	歳入	3,020	特別職の給料等	6,830
歳入	0.99	歳入	20,975	職員の給与等	4,600
歳入	9.5	歳入	17,996	特別職の給料等	3,700
歳入	9.0	歳入	61,237	職員の給与等	3,700
歳入	4.7	歳入	28,214	特別職の給料等	3,700
歳入		歳入	110	職員の給与等	3,700
歳入		歳入	35,821	特別職の給料等	3,700
歳入		歳入	66	職員の給与等	3,700
歳入		歳入	-	特別職の給料等	3,700
歳入		歳入	-	職員の給与等	3,700
歳入		歳入	24,577	特別職の給料等	3,700
歳入		歳入	-	職員の給与等	3,700
歳入		歳入	-	特別職の給料等	3,700
歳入		歳入	-	職員の給与等	3,700
歳入		歳入	-	特別職の給料等	3,700
歳入		歳入	-	職員の給与等	3,700
歳入		歳入	-	特別職の給料等	3,700
歳入		歳入	-	職員の給与等	3,700
歳入		歳入	-	特別職の給料等	3,700
歳入		歳入	-	職員の給与等	3,700
歳入		歳入	-	特別職の給料等	3,700
歳入		歳入	-	職員の給与等	3,700

(注) 住民基本台帳人口については、住民基本台帳関係年報の調査基準日変更に伴い、平成25年度以降、調査年度の1月1日現在の住民基本台帳に登録されている人口を記載している。

平成28年度財政状況			27年国調		61,674人		住民基本台帳人口		うち日本人		産業構造			都道府県名		市町村型		- 3
類似団体比較力一ド			22年国調		60,345人		63,345人		62,490人		27年国調			12		2327		2-7
			増減率		2.2%		29.1.1		28.1.1		0.2%		区 分			千葉県		
面積(28.10.1)			35.48km ²		1,738人		0.3%		0.2%		第1次			1,083人		地		方
人口密度(国調人口)			1,738人		0.3%		0.2%		0.2%		第2次			5,684人		交		
人口			1,738人		0.3%		0.2%		0.2%		第3次			21,377人		付		地

人口1人当たりの状況 (単位 円・%)		人口1人当たりの状況 (単位 円・%)		人口1人当たりの状況 (単位 円・%)		人口1人当たりの状況 (単位 円・%)		人口1人当たりの状況 (単位 円・%)	
区分	決算額	構成比	決算額	構成比	決算額	構成比	決算額	構成比	決算額
地方交付金	137,678	42.4	133,437	35.9	130,130	35.9	57,713	15.5	44,329
地方譲与税	2,800	0.7	2,253	0.7	2,800	0.7	37,387	10.0	17,991
利子割交付金	144	0.0	144	0.0	169	0.0	88,774	23.9	25,728
配当割交付金	630	0.2	630	0.2	579	0.2	37,046	10.0	22,322
株式等譲渡所得割交付金	465	0.1	465	0.1	346	0.1	33,670	9.0	19,989
地方消費税交付金	14,309	4.3	14,309	4.3	16,310	4.3	3,368	0.9	2,333
ゴルフ場利用税交付金	411	0.1	411	0.1	392	0.1	7	0.0	-
特別地方消費税交付金	-	-	-	-	-	-	-	-	-
自動車取得税交付金	604	0.2	604	0.2	700	0.2	183,533	49.3	84,643
軽油引取税交付金	-	-	-	-	-	-	50,278	13.5	30,366
地方特例交付金	909	0.3	909	0.3	685	0.3	3,543	1.0	980
地方交付税	15,317	4.6	13,461	4.6	48,725	4.6	38,186	10.3	28,277
普通交付税	13,461	4.0	13,461	4.0	48,725	4.0	14,227	3.8	24,696
特別交付税	1,855	0.6	-	1.8	-	0.6	23,959	6.4	3,581
震災復興特別交付税	1	0.0	-	0.1	-	0.1	38,987	10.5	18,356
(一般財源計)	177,284	52.8	166,624	56.2	200,836	56.2	372,166	100.0	201,166
交通安全対策特別交付金	107	0.0	107	0.0	151	0.0	9,049	2.4	-
分担金・負担金	7,217	2.1	37	1.0	3	0.0	2,482	1.0	118
使手	3,584	1.1	559	1.3	769	1.3	-	-	12,205
国庫支出金	617	0.2	-	0.6	1	0.0	54,161	12.1	10,850
国庫交付金	39,099	11.6	-	15.6	-	11.6	44,929	16.8	2,971
国庫支出金	-	-	-	0.2	623	0.2	1,342	0.4	1,220
国庫交付金	16,267	4.8	-	7.2	-	4.8	44,504	12.0	10,740
都道府県支出金	57	0.0	-	0.5	299	0.5	17,749	4.8	3,246
財産収入	118	0.0	-	0.5	-	0.5	25,876	7.0	8,863
寄附収入	13,531	4.0	-	2.8	-	2.8	425	0.1	55
繰上収入	21,313	6.3	-	3.3	-	3.3	-	-	-
繰上支出	8,164	2.4	-	2.2	-	2.2	322,461	87.5	162,623
諸収入	48,506	14.4	167,382	50.0	202,875	50.0	59,055	15.9	44,329
諸支出	335,864	100.0	383,560	100.0	383,560	100.0	372,166	91.1	201,166
歳入合計	383,560	100.0	444,504	100.0	444,504	100.0	372,166	91.1	201,166
歳出合計	383,560	100.0	444,504	100.0	444,504	100.0	372,166	91.1	201,166

人口1人当たりの状況 (単位 円)		人口1人当たりの状況 (単位 円)		人口1人当たりの状況 (単位 円)		人口1人当たりの状況 (単位 円)	
区分	決算額	構成比	決算額	構成比	決算額	構成比	決算額
一般会務	3,161	6	3,161	6	3,347	6	3,347
民生	82,429	34,329	40,057	36,126	36,126	36,126	36,126
衛生	110,159	3,463	54,357	68,034	68,034	68,034	68,034
労働	23,288	220	21,067	26,174	26,174	26,174	26,174
農林水産	-	-	-	500	500	500	500
商工	1,826	191	1,631	3,356	3,356	3,356	3,356
土木	2,310	-	1,670	3,400	3,400	3,400	3,400
消防	17,204	7,642	12,092	23,783	23,783	23,783	23,783
教育	18,233	342	18,172	12,419	12,419	12,419	12,419
災害復旧	38,159	4,605	31,484	28,214	28,214	28,214	28,214
公債	55	-	55	110	110	110	110
諸支出	22,322	-	22,322	35,821	35,821	35,821	35,821
前年度繰上充入金	3,315	117	3,315	66	66	66	66
歳出合計	322,461	54,106	209,383	241,351	241,351	241,351	241,351
人口千人当たり職員数(人)	372,166	54,106	209,383	241,351	241,351	241,351	241,351
特別職の給料等の状況(月額平均,百円)	特別職の給料等の状況(月額平均,百円)	特別職の給料等の状況(月額平均,百円)	特別職の給料等の状況(月額平均,百円)	特別職の給料等の状況(月額平均,百円)	特別職の給料等の状況(月額平均,百円)	特別職の給料等の状況(月額平均,百円)	特別職の給料等の状況(月額平均,百円)
一般職員	5.76	6.03	5.76	6.03	5.76	6.03	5.76
うち技能職員	0.14	0.35	0.14	0.35	0.14	0.35	0.14
教育公務員	0.13	0.21	0.13	0.21	0.13	0.21	0.13
随時職員	-	-	-	-	-	-	-
合計	5.89	6.24	5.89	6.24	5.89	6.24	5.89

(注) 住民基本台帳人口については、住民基本台帳関係年報の調査基準日変更に伴い、平成25年度以降、調査年度の1月1日現在の住民基本台帳に登録されている人口を記載している。

平成28年度 決算状況														都道府県名			市町村		名		I-1		
														千葉県			富里市		2335		地方交付税種地		
														12		平成28年度(千円)		平成27年度(千円)					
収入の状況														27年度		22年度							
区別														区		村		町		市			
														区		村		町		市			
決算額														収入		支出		繰上					
														収入		支出		繰上					
税収														普通		特別		地方					
														普通		特別		地方					
増減														増		減		増					
														増		減		増					
人口														人口		面積		人口					
														人口		面積		人口					
地方交付金	6,344,361	38.8		6,045,851	69.0					49,947	1.1		48,246	人									
地方交付金	142,335	0.9		142,335	1.6					50,127	1.1		48,246	人									
地方交付金	5,886	0.0		5,886	0.1					49,947	0.4		48,297	人									
地方交付金	24,480	0.1		24,480	0.3					0.4	0.4		0.1	%									
地方交付金	18,031	0.1		18,031	0.2					-0.1	-0.1		-0.1	%									
地方交付金	763,888	4.7		763,888	8.7																		
地方交付金	15,224	0.1		15,224	0.2																		
地方交付金	38,070	0.2		38,070	0.4																		
地方交付金	27,314	0.2		27,314	0.3																		
地方交付金	1,604,176	9.8		1,465,775	16.7																		
地方交付金	1,465,775	9.0		1,465,775	16.7																		
地方交付金	138,401	0.8																					
地方交付金	8,983,465	55.0		8,546,554	97.6																		
地方交付金	6,655	0.0		6,655	0.1																		
地方交付金	112,334	0.7		3,059	0.0																		
地方交付金	76,914	0.5		19,118	0.2																		
地方交付金	129,294	0.8																					
地方交付金	2,704,737	16.6																					
地方交付金	952,290	5.8																					
地方交付金	75,498	0.5		64,370	0.7																		
地方交付金	3,691	0.0																					
地方交付金	563,370	3.4																					
地方交付金	772,135	4.7																					
地方交付金	1,464,200	9.0		116,297	1.3																		
地方交付金	495,400	3.0																					
地方交付金	16,330,634	100.0		8,756,053	100.0																		
地方交付金																							
地方交付金																							
地方交付金																							
地方交付金																							
地方交付金																							

(注) 1. 普通建設事業費のうち補助事業費は、普通建設事業費のうち補助事業費(除く)に示した額であり、財政力指数は、前記の普通建設事業費のうち補助事業費(除く)に示した額を、(注)の普通建設事業費(除く)に示した額で除したものである。 2. 東京都市圏特別区に属する基礎自治体である特別区(特別区)については、特別区に属する基礎自治体(特別区)に示した額を、(注)の普通建設事業費(除く)に示した額で除したものである。 3. 産業構造の比較は、分母を就業人口とし、分子を補助事業費に示した額とする。 4. 面積については、調査年度の10月1日現在の市町村、都道府県、全国の市町村、面積を示す。 5. 面積については、調査年度の10月1日現在の市町村、都道府県、全国の市町村、面積を示す。 6. 個人情報保護の観点から、対象となる職員数が1人又は2人の場合、「総務課(職)」と記載する。

平成28年度		状況		収入の状況		区別		住民基本台帳人口		うち日本人		産業構造		団体系		市町村		名	
27年度		28年度		27年度		28年度		27年度		28年度		27年度		28年度		27年度		28年度	
人口		面積		人口		面積		人口		面積		人口		面積		人口		面積	
37,261人		39,814人		37,099人		37,962人		37,197人		37,779人		37,962人		39,814人		2851		2851	
-6.4%		-6.4%		-1.4%		-1.4%		-1.3%		-1.4%		2.782		15.5		13.9		15.5	
101.52km ²		101.52km ²		101.52km ²		101.52km ²		101.52km ²		101.52km ²		101.52km ²		101.52km ²		101.52km ²		101.52km ²	
367人		367人		367人		367人		367人		367人		367人		367人		367人		367人	
地方	地方	3,883,867	25.5	3,883,864	42.0	3,883,864	100.0	3,883,864	3,883,864	3,883,864	3,883,864	11,033	11,033	11,033	11,033	11,033	11,033	11,033	11,033
	地方	213,721	1.4	213,721	2.3	213,721	5.5	213,721	213,721	213,721	213,721	44.9	44.9	44.9	44.9	44.9	44.9	44.9	44.9
	地方	3,619	0.0	3,619	0.0	3,619	0.0	3,619	3,619	3,619	3,619	0.0	0.0	0.0	0.0	0.0	0.0	0.0	0.0
	地方	15,871	0.1	15,871	0.2	15,871	0.2	15,871	15,871	15,871	15,871	0.1	0.1	0.1	0.1	0.1	0.1	0.1	0.1
	地方	607,994	4.0	607,994	6.6	607,994	6.6	607,994	607,994	607,994	607,994	1.6	1.6	1.6	1.6	1.6	1.6	1.6	1.6
	地方	57,024	0.4	57,024	0.6	57,024	0.6	57,024	57,024	57,024	57,024	0.6	0.6	0.6	0.6	0.6	0.6	0.6	0.6
	地方	15,019	0.1	15,019	0.2	15,019	0.2	15,019	15,019	15,019	15,019	2.4	2.4	2.4	2.4	2.4	2.4	2.4	2.4
	地方	4,374,574	28.7	4,374,574	47.3	4,374,574	47.3	4,374,574	4,374,574	4,374,574	4,374,574	4.0	4.0	4.0	4.0	4.0	4.0	4.0	4.0
	地方	520,170	3.4	520,170	47.3	520,170	47.3	520,170	520,170	520,170	520,170	43.2	43.2	43.2	43.2	43.2	43.2	43.2	43.2
	地方	18,630	0.1	18,630	99.4	18,630	99.4	18,630	18,630	18,630	18,630	2.7	2.7	2.7	2.7	2.7	2.7	2.7	2.7
	地方	9,122,203	63.8	9,122,203	99.4	9,122,203	99.4	9,122,203	9,122,203	9,122,203	9,122,203	7.1	7.1	7.1	7.1	7.1	7.1	7.1	7.1
	地方	6,799	0.0	6,799	0.1	6,799	0.1	6,799	6,799	6,799	6,799	0.1	0.1	0.1	0.1	0.1	0.1	0.1	0.1
	地方	141,003	0.9	141,003	0.7	141,003	0.7	141,003	141,003	141,003	141,003	0.1	0.1	0.1	0.1	0.1	0.1	0.1	0.1
	地方	1,929,504	12.7	1,929,504	21.8	1,929,504	21.8	1,929,504	1,929,504	1,929,504	1,929,504	0.1	0.1	0.1	0.1	0.1	0.1	0.1	0.1
地方	977,066	6.4	977,066	6.4	977,066	6.4	977,066	977,066	977,066	977,066	3.0	3.0	3.0	3.0	3.0	3.0	3.0	3.0	
地方	45,879	0.3	45,879	0.3	45,879	0.3	45,879	45,879	45,879	45,879	0.0	0.0	0.0	0.0	0.0	0.0	0.0	0.0	
地方	22,476	0.1	22,476	0.2	22,476	0.2	22,476	22,476	22,476	22,476	0.0	0.0	0.0	0.0	0.0	0.0	0.0	0.0	
地方	346,091	2.3	346,091	2.4	346,091	2.4	346,091	346,091	346,091	346,091	0.0	0.0	0.0	0.0	0.0	0.0	0.0	0.0	
地方	366,331	2.4	366,331	2.4	366,331	2.4	366,331	366,331	366,331	366,331	0.0	0.0	0.0	0.0	0.0	0.0	0.0	0.0	
地方	385,146	2.5	385,146	2.5	385,146	2.5	385,146	385,146	385,146	385,146	0.0	0.0	0.0	0.0	0.0	0.0	0.0	0.0	
地方	1,172,427	7.7	1,172,427	7.7	1,172,427	7.7	1,172,427	1,172,427	1,172,427	1,172,427	0.0	0.0	0.0	0.0	0.0	0.0	0.0	0.0	
地方	537,927	3.5	537,927	3.5	537,927	3.5	537,927	537,927	537,927	537,927	0.0	0.0	0.0	0.0	0.0	0.0	0.0	0.0	
地方	15,243,715	100.0	15,243,715	100.0	15,243,715	100.0	15,243,715	15,243,715	15,243,715	15,243,715	100.0	100.0	100.0	100.0	100.0	100.0	100.0	100.0	

(注) 1. 普通建設事業費の補助事業費のうち、車庫事業費は向該団体の普通建設事業費のうち、車庫事業費を除く。
2. 東宮特別区における普通建設事業費のうち、普通建設事業費のうち、普通建設事業費のうち、普通建設事業費を除く。
3. 産業構造の比較は、分母を就業者人口総数とし、分子を産業者を除く。
4. 面積については、調査年度の10月1日現在の市区町村、都道府県、全国の状態をとりまとめ、「全国都道府県市区町村別面積調査」(国土院)による。
5. 面積については、調査年度の10月1日現在の市区町村、都道府県、全国の状態をとりまとめ、「全国都道府県市区町村別面積調査」(国土院)による。
6. 個人情報保護の観点から、対象となる議員数が1人又は2人の場合、「総務課」(1人)又は「総務課」(2人)としている。(その他、数値のない欄については、すべてハイフン(-)としている。)

平成28年度財政状況 類似団体比較力一ド		人	27年国調	37,261人	住民基本台帳人口	うち日本人	産 業 構 造			都道府県名	団 体 名	市 町 村 型	- 1
		口	22年国調	39,814人	37,709人	37,262人	2 7 年 国 調	2 2 年 国 調	12	2351	市 類	- 1	
		面積(28.10.1)	増 減 率	-6.4%	38,197人	37,779人	第1次	2,447人	千 葉 県	匠 埜 市	地 交 種	方 税 地	1-1

人口1人当たりの状況 (単位 円・%)													
区 分	決算額	類似団体	当該団体	構成比率	類似団体	当該団体	構成比率	類似団体	当該団体	構成比率	類似団体	当該団体	構成比率
	102,996	110,049	25.5	18.2	102,996	108,333	16.8	15.2	59,280	80,513	22.9	24.1	
地方譲与税	5,668	5,539	1.4	0.9	5,668	5,539	10.3	9.7	24,972	28,576	9.6	8.5	
地方譲与税交付金	96	127	0.0	0.0	96	127	0.1	0.1	38,252	65,365	14.8	19.5	
配当交付金	421	309	0.1	0.1	421	309	0.1	0.1	34,370	59,746	13.3	17.8	
株式等譲渡所得割交付金	311	191	0.1	0.0	311	191	0.1	0.1	3,882	5,609	1.5	1.7	
地方消費税交付金	16,123	17,008	4.0	2.8	16,123	17,008	0.1	0.0	122,504	174,455	47.2	52.1	
ゴルフ場利用税交付金	-	349	-	0.1	-	349	-	0.0	-	10	-	0.0	
特別地方消費税交付金	-	-	-	-	-	-	-	-	-	-	-	-	
自動車取得税交付金	1,512	1,038	0.4	0.2	1,512	1,038	0.1	0.1	34,404	43,608	13.3	13.0	
軽油引取税交付金	-	-	-	-	-	-	-	-	6,135	5,146	2.4	1.5	
地方特例交付金	398	337	0.1	0.1	398	337	0.1	0.1	42,007	35,414	16.2	10.6	
地方交付税	130,297	210,976	32.2	34.8	116,009	184,855	0.4	0.4	26,096	17,004	10.1	5.1	
普通交付税	116,009	184,855	28.7	30.5	116,009	184,855	0.1	0.1	15,911	18,411	6.1	5.5	
特別交付税	13,794	26,080	3.4	4.3	-	-	-	-	27,522	45,654	10.6	13.6	
震災復興特別交付税	494	41	0.1	0.0	-	-	-	-	-	-	-	-	
(一般財源計)	257,822	345,923	63.8	57.1	243,533	318,086	0.1	0.1	21,110	286	0.0	0.0	
交通安全対策特別交付金	180	146	0.0	0.0	180	146	0.1	0.1	55	-	6.2	5.6	
分担金・負担金	3,739	4,594	0.9	0.8	-	-	-	-	87,480	18,854	0.3	0.6	
使用料	2,821	8,278	0.7	1.4	578	456	0.1	0.1	2,094	1,900	5.8	5.2	
手数料	578	2,623	0.1	0.4	-	-	-	-	83,280	17,456	0.9	0.8	
国庫支出金	51,168	72,965	12.7	12.1	-	-	-	-	37,215	2,631	4.6	4.2	
国庫支出金(特別区財源交付金)	-	604	-	0.1	-	604	-	-	43,123	11,963	0.4	0.4	
都道府県支出金	25,927	43,588	6.4	7.2	605	452	0.1	0.1	944	1,397	0.4	0.4	
財産収入	1,217	2,745	0.3	0.5	-	-	-	-	584,947	304,563	89.7	91.0	
寄附収入	596	10,069	0.1	1.7	-	-	-	-	90,907	80,513	22.9	24.1	
繰上収入	9,178	19,494	2.3	3.2	-	-	-	-	232,572	232,572	89.7	91.0	
繰上収入	9,715	19,198	2.4	3.2	-	-	-	-	59,280	59,280	22.9	24.1	
諸収入	10,214	13,438	2.5	2.2	122	278	0.2	0.2	100.0	100.0	100.0	100.0	
地方債	31,091	61,776	7.7	10.2	-	-	-	-	17.0	17.0	17.0	17.0	
歳入合計	404,246	605,441	100.0	100.0	245,019	320,046	100.0	100.0	65,296	65,296	65.2	65.2	

人口1人当たりの目的別歳出の状況 (単位 円)													
区 分	決算額	類似団体	当該団体	構成比率	類似団体	当該団体	構成比率	類似団体	当該団体	構成比率	類似団体	当該団体	構成比率
	5,315	5,081	17	18.2	5,315	5,081	17	18.2	88,814	80,513	22.9	24.1	
議 会	46,264	85,458	282	0.9	39,663	60,321	0.1	0.1	56,666	97,490	16.7	16.7	
総務	133,764	176,927	920	4.2	65,125	89,790	0.2	0.2	70,862	70,862	12.1	12.1	
民生	43,898	53,566	520	1.2	42,135	41,155	0.1	0.1	65,075	59,746	11.1	11.1	
衛生	-	762	17	0.0	-	381	0.0	0.0	5,777	3,882	1.0	1.0	
労働	14,816	32,977	4,914	1.2	9,094	15,926	0.1	0.1	257,165	174,455	47.2	52.1	
農林水産業	6,415	17,319	1,088	0.2	3,392	8,957	0.1	0.1	75,582	43,608	13.3	13.0	
商工	25,483	53,559	16,265	4.0	16,898	30,086	0.2	0.2	64,536	35,414	16.2	10.6	
土木	21,082	24,048	3,158	0.8	18,182	18,691	0.1	0.1	20,706	17,004	10.1	5.1	
消防	48,757	59,972	13,077	3.3	33,913	36,995	0.2	0.2	43,830	18,411	6.1	5.5	
教育	944	4,198	-	0.0	944	1,397	0.0	0.0	64,075	45,654	10.6	13.6	
災害復旧	38,252	70,898	88	0.2	38,252	68,363	0.1	0.1	64,075	45,654	10.6	13.6	
公債	-	126	-	0.0	-	89	0.0	0.0	21,110	286	0.0	0.0	
諸支出金	-	55	-	0.0	-	55	0.0	0.0	7,734	286	0.0	0.0	
前年度繰上充用金	384,989	584,947	40,224	10.2	272,914	377,286	10.2	10.2	584,947	304,563	89.7	91.0	
歳出合計	384,989	584,947	40,224	10.2	272,914	377,286	10.2	10.2	65,296	65,296	65.2	65.2	

(注) 住民基本台帳人口については、住民基本台帳関係年報の調査基準日変更に伴い、平成25年度以降、調査年度の1月1日現在の住民基本台帳に登録されている人口を記載している。

平成28年度決算状況 (単位: 千円・%)
表頭: 千歳 千歳市
表体: 収入の状況、産業構造、産業別収入の状況、目的別支出の状況、目的別支出の状況
表末: 平成28年度(千円)と平成27年度(千円)の比較

平成28年度財政状況
類似団体比較力一ト

人口1人当たりの状況 (単位 円・%)
人口 77,499人
27年国調 82,866人 (-6.5%)
22年国調 増減率
面積 (28.10.1) 262.35km²
人口密度(国調人口) 295人

住民基本台帳人口
区分 78,982人
78,065人
79,167人
増減率 -1.3%
-1.4%

産業構造
区分 27年国調 22年国調
第1次 4,211人 4,779人
第2次 9,040人 9,346人
第3次 23,454人 24,535人

都道府県名 団体系
12 2360
千葉県 香取市
市町村型
地方交付税地

(注) 住民基本台帳人口については、住民基本台帳関係年報の調査基準日変更に伴い、平成25年度以降、調査年度の1月1日現在の住民基本台帳に登録されている人口を記載している。

平成28年度決算状況
表1-1 収入の状況
表1-2 支出の状況
表1-3 財政収支の状況
表1-4 債権債務の状況
表1-5 資産負債の状況
表1-6 経常収支の状況
表1-7 特別交付金等の状況
表1-8 特別会計の収支
表1-9 特別会計の資産負債
表1-10 特別会計の財政収支

(注) 1. 普通建設事業費の補助事業費のうち、普通建設事業費は、普通建設事業費に含み、普通建設事業費以外のものは、特別交付金及び委託事業費に含み、普通建設事業費のうち、普通建設事業費を除く。
2. 東京特別特別におおる普通建設事業費のうち、普通建設事業費は、普通建設事業費に含み、普通建設事業費以外のものは、特別交付金及び委託事業費に含み、普通建設事業費のうち、普通建設事業費を除く。
3. 資産構造の比較は分母を就業人口と数とし、分子不能の産業を除いて算出。
4. 面積については、調査年度の10月1日現在の市区町村、都道府県、全国の状態をとりまとして「全国都道府県市区町村別面積調査」(国土院)による。
5. 面積については、調査年度の10月1日現在の市区町村、都道府県、全国の状態をとりまとして「アスタリスタ(*)」としている。(その他、数値のない欄については、すべてハイフン()としている。)

平成28年度決算状況			状況		収入の状況			支出の状況			財政状況			財政健全化等の状況			財政運営の状況			財政運営の状況			財政健全化等の状況			財政運営の状況												
区	分	額	構成	率	人	口	増減	率	面積	人口	増減	率	人口	増減	率	人口	増減	率	人口	増減	率	人口	増減	率	人口	増減	率	人口	増減	率	人口	増減	率					
地方	譲与	3,833,562	23.0	3,833,562	35.9																																	
地方	譲与	228,385	1.3	228,385	2.1																																	
地方	譲与	3,605,177	0.0	3,605,177	0.0																																	
地方	譲与	15,438	0.1	15,438	0.1																																	
地方	譲与	11,349	0.1	11,349	0.1																																	
地方	譲与	608,163	3.7	608,163	5.7																																	
地方	譲与	41,083	0.2	41,083	0.4																																	
地方	譲与	59,655	0.4	59,655	0.6																																	
地方	譲与	13,514	0.1	13,514	0.1																																	
地方	譲与	6,210,645	37.9	5,776,427	54.1																																	
地方	譲与	5,776,427	34.7	5,776,427	54.1																																	
地方	譲与	543,212	3.3	543,212	5.1																																	
地方	譲与	6	0.0	6	0.0																																	
地方	譲与	11,129,319	66.8	10,586,101	99.1																																	
地方	譲与	6,081	0.0	6,081	0.1																																	
地方	譲与	155,089	0.9	4,866	0.0																																	
地方	譲与	238,313	1.4	27,205	0.3																																	
地方	譲与	130,945	0.8	130,945	1.2																																	
地方	譲与	1,790,487	10.7	1,790,487	16.8																																	
地方	譲与	1,099,577	6.6	1,099,577	10.2																																	
地方	譲与	36,799	0.2	36,799	0.3																																	
地方	譲与	194,314	1.2	194,314	1.8																																	
地方	譲与	217,254	1.3	48,526	0.5																																	
地方	譲与	373,488	2.2	373,488	3.5																																	
地方	譲与	393,825	2.4	393,825	3.7																																	
地方	譲与	890,600	5.3	890,600	8.4																																	
地方	譲与	572,800	3.4	572,800	5.4																																	
地方	譲与	16,656,091	100.0	16,656,091	100.0																																	

(注) 1. 普通建設事業費の補助事業費のうち、車庫等事業費は、特別区財政調整基金及び普通建設事業費のうち、普通建設事業費を指す。
2. 東京特別区における基礎的財政需要額は、特別区財政調整基金及び普通建設事業費のうち、普通建設事業費を指す。
3. 産業構造の比較は、分母を就業人口とし、分子を就業人口とし、労働生産性を除いて算出。
4. 面積については、調査年度の10月1日現在の市区町村、都道府県、全国の状況ととりまとめた「全国都道府県市区町村別面積調査」(国土院)による。
5. 個人情報保護の観点から、対象となる職員数が1人又は2人の場合、「総員数(人)」を「1人」として記載している。(その他、数値のない欄については、すべてハイフン(-)として記載している。)

平成28年度財政状況 類似団体比較力一ド

区分	人口		27年国調		住民基本台帳人口		うち日本人			産業構			都道府県名		市町村型		- 1 2-2
	人	口	22年国調	増減率	38,594人	39,360人	38,822人	39,505人	2386	12	2386	12	2386	12	2386	2386	
	面積(28.10.1)	人口密度(国調人口)	22年国調	増減率	40,962人	40,014人	39,505人	39,505人	27年国調	22年国調	22年国調	27年国調	22年国調	27年国調	22年国調	22年国調	
地方譲与税	97,397	110,049	23.0	18.2	97,397	108,333	人件費(a)	74,947	88,814	15.2	66,600	80,513	23.3	千葉県	いすみ市	23.3	24.1
地方譲与税	5,675	5,539	1.3	0.9	5,675	5,539	うち職員給	48,776	56,666	9.7	17,647	28,576	6.2				8.5
利子割交付金	90	127	0.0	0.0	90	127	扶助費	65,667	97,490	16.7	50,444	65,365	17.6				19.5
配当割交付金	392	309	0.1	0.1	392	309	公債元金	51,153	70,862	12.1	44,955	59,746	15.7				17.8
株式等譲渡所得割交付金	288	191	0.1	0.0	288	191	償還金	45,525	65,075	11.2	5,489	5,609	1.9				1.7
地方消費税交付金	15,451	17,008	3.7	2.8	15,451	17,008	一時借入金	5,629	5,777	1.4	-	10	-				0.0
ゴルフ場利用税交付金	1,044	349	0.2	0.1	1,044	349	(義務的経費計)	-	10	0.0	-	10	-				0.0
特別地方消費税交付金	-	-	-	-	-	-	物件費	191,767	257,165	47.1	134,692	174,455	47.1				52.1
自動車取得税交付金	1,516	1,038	0.4	0.2	1,516	1,038	維持補修費	59,479	75,582	12.9	26,422	43,608	9.2				13.0
軽油引取税交付金	-	-	-	-	-	-	補助費	1,582	7,208	0.4	1,501	5,146	0.5				1.5
地方特例交付金	343	337	0.1	0.1	343	337	補助費等	68,002	64,536	11.0	35,414	35,414	18.9				10.6
地方交付税	160,560	210,976	37.9	34.8	146,759	184,855	一部組合負担金	28,500	20,706	3.5	28,495	17,004	10.0				5.1
普通交付税	146,759	184,855	34.7	30.5	146,759	184,855	上記以外のもの	39,502	43,830	7.5	25,539	18,411	8.9				5.5
特別交付税	13,801	26,080	3.3	4.3	-	-	繰出金	44,985	64,075	11.0	34,378	45,654	12.0				13.6
震災復興特別交付税	0	41	0.0	0.0	-	-	積立金	14,957	21,110	3.6	883	286	-				-
(一般財源計)	282,757	345,923	66.8	57.1	268,956	318,086	投資・出資・貸付金	2,644	7,734	1.3	-	-	-				-
交通安全対策特別交付金	154	146	0.0	0.0	154	146	前年度繰上充当金	-	55	0.0	-	-	-				-
分担金・負担金	3,940	4,594	0.9	0.8	124	124	投資的経費	23,906	87,480	5.9	11,107	18,854	3.9				5.6
使用料	6,055	8,278	1.4	1.4	691	456	うち人件費(b)	535	2,094	0.4	535	1,900	0.2				0.6
手数料	3,327	2,623	0.8	0.4	-	-	普通建設事業費	23,197	83,280	14.2	10,507	17,456	3.7				5.2
国庫支出金	45,490	72,965	10.7	12.1	-	-	うち補助	4,941	37,215	6.4	694	2,631	0.2				0.8
国庫交付金	-	604	-	0.1	-	604	うち単独	16,133	43,123	7.4	9,507	14,012	3.3				4.2
都道府県支出金	27,936	43,588	6.6	7.2	335	452	災害復旧事業費	709	4,198	0.7	601	1,397	0.2				0.4
財産収入	4,937	10,069	1.2	1.7	-	-	失業対策事業費	-	1	0.0	-	1	-				0.0
寄附収入	5,520	19,494	1.3	3.2	1,233	12	歳出合計	407,323	584,947	100.0	251,909	304,563	88.1				91.0
繰越収入	9,489	19,198	2.2	3.2	6	278	うち人件費(a)+(b)	75,481	90,907	18.5	66,600	80,513	23.3				24.1
諸収入	10,006	13,438	2.4	2.2	-	-	歳入合計	320,046	377,286	100.0	16,656,091	20,434,926	88.1				91.0
地方債	22,627	61,776	5.3	10.2	271,499	320,046	歳入総額	16,656,091	20,434,926	100.0	16,656,091	20,434,926	88.1				91.0
歳入合計	423,173	605,441	100.0	100.0	271,499	320,046	歳入総額	16,656,091	20,434,926	100.0	16,656,091	20,434,926	88.1				91.0
区分	407,323	584,947	23,197	83,280	298,553	298,553	歳入総額	16,656,091	20,434,926	100.0	16,656,091	20,434,926	88.1				91.0
人口千人	8.23	9.65	0.48	0.30	88	126	歳入総額	16,656,091	20,434,926	100.0	16,656,091	20,434,926	88.1				91.0
一般職員	0.64	0.48	0.30	0.30	55	55	歳入総額	16,656,091	20,434,926	100.0	16,656,091	20,434,926	88.1				91.0
うち技能職員	0.08	0.30	0.30	0.30	55	55	歳入総額	16,656,091	20,434,926	100.0	16,656,091	20,434,926	88.1				91.0
教育公務員	-	0.00	0.00	0.00	55	55	歳入総額	16,656,091	20,434,926	100.0	16,656,091	20,434,926	88.1				91.0
随時職員	-	0.00	0.00	0.00	55	55	歳入総額	16,656,091	20,434,926	100.0	16,656,091	20,434,926	88.1				91.0
合計	8.31	9.96	0.48	0.30	88	126	歳入総額	16,656,091	20,434,926	100.0	16,656,091	20,434,926	88.1				91.0

(注) 住民基本台帳人口については、住民基本台帳関係年報の調査基準日変更に伴い、平成25年度以降、調査年度の1月1日現在の住民基本台帳に登録されている人口を記載している。

平成28年度決算状況										状況			産業			市町村税の状況			団体の名称			市町村税の種類			I-1											
決算額										構成			区分			人口			産業			市町村税の状況			団体の名称			市町村税の種類			I-1					
決算額										構成			区分			人口			産業			市町村税の状況			団体の名称			市町村税の種類			I-1					
決算額										構成			区分			人口			産業			市町村税の状況			団体の名称			市町村税の種類			I-1					
地方交付金	5,002,247	30.5	5,002,247	55.6	5,002,247	30.5	5,002,247	55.6	5,002,247	30.5	5,002,247	55.6	5,002,247	30.5	5,002,247	55.6	5,002,247	30.5	5,002,247	55.6	5,002,247	30.5	5,002,247	55.6	5,002,247	30.5	5,002,247	55.6	5,002,247	30.5	5,002,247	55.6	5,002,247	30.5	5,002,247	55.6

状況										状況			産業			市町村税の状況			団体の名称			市町村税の種類			I-1											
状況										状況			産業			市町村税の状況			団体の名称			市町村税の種類			I-1											
状況										状況			産業			市町村税の状況			団体の名称			市町村税の種類			I-1											
状況										状況			産業			市町村税の状況			団体の名称			市町村税の種類			I-1											
収入	16,375,322	338	1,057,940	3,130	16,375,322	338	1,057,940	3,130	16,375,322	338	1,057,940	3,130	16,375,322	338	1,057,940	3,130	16,375,322	338	1,057,940	3,130	16,375,322	338	1,057,940	3,130	16,375,322	338	1,057,940	3,130	16,375,322	338	1,057,940	3,130	16,375,322	338	1,057,940	3,130

(注) 1. 普通建設事業費の補助事業費のうち、車庫事業費には同様に団体別収入に要したものであり、財政力指数は、前年度の普通建設事業費及び基礎的行政収入額により算出。
 2. 東京府特別区における基礎的行政収入額及び基礎的財政需要額は、特別区財政需要額として、分額不能の産業を除いて算出。
 3. 産業構造の比較は分母を就業人口とし、分額不能の産業を除いて算出。
 4. 面積については、調査年度の10月1日現在の市区町村、都道府県、全国の状態をとりまとめた「全国都道府県市区町村別面積調査」(国土院)による。
 5. 面積については、調査年度の10月1日現在の市区町村、都道府県、全国の状態をとりまとめた「全国都道府県市区町村別面積調査」(国土院)による。
 6. 個人情報保護の観点から、対象となる職員数が1人又は2人の場合、「総料月額(千円)」を「アスタリスク(*)」としている。(その他、数値のない欄については、すべてハイフン(-))としている。

平成28年度 決算状況

Main financial statement table with columns for income, expenses, and various categories. Includes sub-sections for 'Income' and 'Expenses'.

Vertical text on the right side containing supplementary notes and additional financial data.

Footnote text at the bottom of the page providing additional context for the data.

平成28年度財政状況				都道府県名				市町村型		- 2	
類似団体比較力一ト				12				千葉県		宋町	
人口				27年国調				22年国調		増減率	
21,228人				22,580人				-6.0%		3293	
29.1.1				21,061人				402人		- 2	
28.1.1				21,349人				1,989人		2-4	
増減率				-1.3%				7,868人		2-4	
面積(28.10.1)				32.51km ²				8,200人			
人口密度(国調人口)				653人							

区分	人口1人当たりの状況(単位:円・%)				人口1人当たりの状況(単位:円・%)							
	決算額		構成比		決算額		構成比					
	当該団体	類似団体	当該団体	類似団体	当該団体	類似団体	当該団体	類似団体				
地方税	107,754	124,923	28.1	32.6	101,440	121,656	15.2	15.2	78,511	50,169	36.9	23.0
地方譲与税	4,679	3,232	1.2	0.8	4,679	3,232	9.8	9.8	35,931	19,239	7.2	8.8
利子割交付金	122	136	0.0	0.0	122	136	17.7	17.7	15,391	30,181	18.5	13.8
配当割交付金	535	461	0.1	0.1	535	461	7.8	7.8	35,892	27,240	1.7	1.3
株式等譲渡所得割交付金	391	276	0.1	0.1	391	276	0.8	0.8	3,602	3	-	0.0
地方消費税交付金	14,921	15,902	3.9	4.2	14,921	15,902	41.5	41.5	133,396	99,588	62.6	45.7
ゴルフ場利用税交付金	554	331	0.1	0.1	554	331	15.8	15.8	28,214	36,560	13.2	16.8
特別地方消費税交付金	-	-	-	-	-	-	0.9	0.9	320	2,769	0.2	1.3
自動車取得税交付金	1,250	761	0.3	0.2	1,250	761	12.4	12.4	21,421	29,605	10.1	13.6
軽油引取税交付金	-	-	-	-	-	-	5.1	5.1	6,700	16,343	3.1	7.5
地方特例交付金	420	672	0.1	0.2	420	672	7.3	7.3	14,720	13,263	6.9	6.1
地方交付税	78,985	69,090	20.6	18.0	71,468	61,101	11.4	11.4	18,301	29,256	8.6	13.4
普通交付税	71,468	61,101	18.6	15.9	71,468	61,101	3.8	3.8	67	-	-	-
特別交付税	7,103	7,504	1.8	2.0	-	-	0.7	0.7	-	-	-	-
震災復興特別交付税	414	484	0.1	0.1	-	-	-	-	-	-	-	-
(一般財源計)	209,612	215,782	54.6	56.3	195,782	204,527	100.0	100.0	201,651	197,845	94.7	90.7
交通安全対策特別交付金	138	157	0.0	0.0	138	157	15.5	15.5	78,511	50,169	36.9	23.0
分担金・負担金	6,422	4,432	1.7	1.2	109	10	-	-	-	-	-	-
使手用金	1,144	5,405	0.3	1.4	527	457	-	-	-	-	-	-
国庫支出金	2,127	1,923	0.6	0.5	20	5	-	-	-	-	-	-
国庫支出金(特別交付金)	49,791	48,146	13.0	12.6	-	-	-	-	-	-	-	-
都道府県支出金	21,048	28,856	5.5	7.5	741	539	-	-	-	-	-	-
財産収入	812	2,750	0.2	0.7	-	-	-	-	-	-	-	-
寄附収入	2,574	4,102	0.7	1.1	-	-	-	-	-	-	-	-
繰上収入	24,802	15,843	6.5	4.1	-	0	-	-	-	-	-	-
繰上収入	11,187	14,926	2.9	3.9	-	-	-	-	-	-	-	-
諸地方債	10,685	7,216	2.8	1.9	315	171	-	-	-	-	-	-
歳入合計	383,968	383,107	100.0	100.0	197,631	206,593	375,295	368,368	57,084	84,750	22.6	22.6

区分	人口1人当たりの状況(単位:円)				人口1人当たりの状況(月額平均,百円)			
	決算額		構成比		決算額		構成比	
	当該団体	類似団体	当該団体	類似団体	当該団体	類似団体	当該団体	類似団体
一般会務	4,729	3,844	34	4,729	3,819	7,200	7,826	
民生	86,723	53,835	4,388	73,142	40,843	6,000	6,459	
衛生	105,174	121,953	3,402	52,777	61,501	5,900	5,838	
労働	22,787	37,277	186	20,068	27,779	3,500	3,468	
農林水産業	-	471	36	-	272	2,650	2,632	
商工	6,089	10,684	3,154	4,310	5,482	-	-	
土木	2,986	6,117	821	2,166	3,579	-	-	
消防	29,743	39,773	18,646	16,907	25,027	-	-	
教育	30,826	16,509	11,627	19,186	13,992	-	-	
災害復旧	41,237	44,324	16,023	20,692	30,948	-	-	
公債	1,645	1,778	-	1,085	697	-	-	
諸支出金	39,494	31,746	3,862	39,494	30,769	-	-	
前年度繰上充用金	3,862	58	-	-	17	-	-	
歳出合計	375,295	368,368	47,738	254,556	244,725	7,200	7,826	

(注)住民基本台帳人口については、住民基本台帳関係年報の調査基準日変更に伴い、平成25年度以降、調査年度の1月1日現在の住民基本台帳に登録されている人口を記載している。

平成28年度				状況										都区府県名			団体系		町村類型		II-O									
決算状況		決算額		構成比		経常一般財源等		構成比		人口		住民基本台帳人口		うち日本人		産業構造		区分		区別		市町村		地方交付税		種地				
人	増減	面積	密度	人	率	率	率	率	率	率	率	率	率	率	率	率	率	率	率	率	率	率	率	率	率	率	率			
6,133	-5.0	19.90	308	6,454	29.1	6,256	-1.0	6,168	-1.2	6,240	183	693	180	6.3	2,882,486	3,148,170	2,882,486	2,882,486	2,882,486	2,882,486	2,882,486	2,882,486	2,882,486	2,882,486	2,882,486	2,882,486	2,882,486	2,882,486	2,882,486	
6,133	-5.0	19.90	308	6,454	29.1	6,256	-1.0	6,168	-1.2	6,240	183	693	180	6.3	2,882,486	3,148,170	2,882,486	2,882,486	2,882,486	2,882,486	2,882,486	2,882,486	2,882,486	2,882,486	2,882,486	2,882,486	2,882,486	2,882,486	2,882,486	
6,133	-5.0	19.90	308	6,454	29.1	6,256	-1.0	6,168	-1.2	6,240	183	693	180	6.3	2,882,486	3,148,170	2,882,486	2,882,486	2,882,486	2,882,486	2,882,486	2,882,486	2,882,486	2,882,486	2,882,486	2,882,486	2,882,486	2,882,486	2,882,486	2,882,486

区別										市町村別																							
税	税	金	支	金	金	金	金	金	金	金	金	金	金	金	金	金	金	金	金	金	金	金	金	金	金	金	金	金					
701,836	30,512	2,740	2,013	98,742	14,305	8,154	3,326	987,894	923,175	63,936	779	922	27,372	32,643	259,230	157,707	3,282	5,952	2,330	259,970	134,658	136,173	95,013	2,882,486	100.0	1,788,228	100.0	1,788,228	100.0				
701,836	30,512	2,740	2,013	98,742	14,305	8,154	3,326	987,894	923,175	63,936	779	922	27,372	32,643	259,230	157,707	3,282	5,952	2,330	259,970	134,658	136,173	95,013	2,882,486	100.0	1,788,228	100.0	1,788,228	100.0	1,788,228	100.0		
701,836	30,512	2,740	2,013	98,742	14,305	8,154	3,326	987,894	923,175	63,936	779	922	27,372	32,643	259,230	157,707	3,282	5,952	2,330	259,970	134,658	136,173	95,013	2,882,486	100.0	1,788,228	100.0	1,788,228	100.0	1,788,228	100.0	1,788,228	100.0

(注) 1. 普通建設事業費は受託事業費のうち、単独事業費は向財政団体(税務事務所)に要したものであり、財政力指数は、前記の普通建設事業費及び普通建設事業費を以て算出。
2. 専修学校特別区に於ける基礎的財政収入額及び基礎的財政需要額は、特別区財政調整交付金の算出に要したものであり、財政力指数は、前記の普通建設事業費及び普通建設事業費を以て算出。
3. 産業構造については住民基本台帳人口を就業人口数とし、分類不能の産業を除いて算出。
4. 面積については、調査年度の10月1日現在の市町村界、都道府県界、全国の状況ととりまどめた「全国都道府県市町村別面積調査」(国土院)による。
5. 面積については、調査年度の10月1日現在の市町村界、都道府県界、全国の状況ととりまどめた「全国都道府県市町村別面積調査」(国土院)による。
6. 個人情報保護法の観点から、対象となる職員数が1人又は2人の場合、「総月額(千円)」及び「1人当たり平均総月額(千円)」を「アスタリスク(*)」としている。(その他、数値のない欄については、すべてハイフン(-)としている。)

<p align="center">平成28年度財政状況 類似団体の比較力</p>		<p align="center">人口1人当たりの状況</p>		<p align="center">区</p>		<p align="center">住民基本台帳人口</p>		<p align="center">うち日本人</p>		<p align="center">産 業 構 造</p>			<p align="center">都道府県名</p>		<p align="center">市町村型</p>		<p align="center">- 0</p>	
人	27年国調	6,133人	6,454人	29.1%	29.1%	6,256人	6,168人	6,168人	12	千葉県	180人	3421	市町村型	-				
口	22年国調	6,454人	6,454人	-5.0%	28.1%	6,321人	6,240人	6,240人	183人	千葉県	693人	3421	市町村型	-				
面積	(28.10.1)	19.90km ²			増減率	-1.0%	-1.2%	-1.2%	第3次	神奈川県	1,963人		地方	2-3				
人口密度	(国調人口)	308人											地交種					

区分	人口1人当たりの状況				人口1人当たりの状況				人口1人当たりの状況				人口1人当たりの状況			
	決算額	構成比	類似団体	当該団体	決算額	構成比	類似団体	当該団体	決算額	構成比	類似団体	当該団体	決算額	構成比	類似団体	当該団体
地方交付金	112,186	24.3	119,268	112,186	118,928	24.3	134,601	112,186	94,344	134,601	22.4	14.6	89,955	122,621	29.9	22.9
地方譲与税	4,877	1.1	11,928	4,877	11,928	1.1	84,110	4,877	58,794	84,110	13.9	9.1	14,628	21,542	4.9	4.0
利子割交付金	43	0.0	102	43	102	0.0	72,502	43	39,547	72,502	9.4	7.9	36,411	98,159	12.1	18.3
配当交付金	438	0.1	217	438	217	0.1	104,528	438	36,411	104,528	8.6	11.4	32,707	90,261	10.9	16.8
株式等譲渡所得割交付金	322	0.1	130	322	17,127	0.1	96,203	322	3,704	96,203	7.8	10.5	7,865	32,707	1.2	1.5
地方消費税交付金	15,784	3.4	550	15,784	550	0.1	8,294	15,784	3,704	8,294	0.9	0.9	140,994	242,322	46.8	45.2
ゴルフ場利用税交付金	2,287	0.5	-	2,287	-	0.0	32	2,287	-	32	-	0.0	32	-	-	0.0
特別地方消費税交付金	1,303	0.3	2,027	1,303	2,027	0.2	311,632	1,303	170,302	311,632	40.4	33.9	140,994	242,322	46.8	45.2
自動車取得税交付金	-	-	-	-	-	-	-	-	-	-	-	-	-	-	-	-
軽油引取税交付金	-	-	-	-	-	-	-	-	-	-	-	-	-	-	-	-
地方特例交付税	532	0.1	221	532	-	0.0	131,792	532	63,165	131,792	15.0	14.3	39,964	72,906	13.3	13.6
地方交付税	157,911	34.3	400,254	147,566	359,967	41.8	14,898	147,566	3,256	14,898	0.8	1.6	3,235	9,824	1.1	1.8
普通交付税	147,566	32.0	359,967	147,566	359,967	37.6	140,931	147,566	67,700	140,931	16.0	15.3	43,555	74,555	14.5	13.9
特別交付税	10,220	2.2	40,082	2,287	-	4.2	46,366	2,287	12,659	46,366	3.0	5.0	12,659	39,338	4.2	7.3
震災復興特別交付税	125	0.0	204	-	-	0.0	94,564	-	55,041	94,564	13.0	10.3	30,896	35,217	10.3	6.6
(一般財源計)	295,683	64.2	551,824	285,338	511,197	57.7	50,564	285,338	12,288	50,564	2.9	8.7	33,806	52,199	11.2	9.7
交通安全対策特別交付金	149	0.0	159	149	159	0.0	8,218	149	-	8,218	-	-	-	692	-	-
分担金・負担金	4,375	0.9	7,090	0.9	49	0.7	-	49	-	-	-	0.9	-	-	-	-
使手	5,218	1.1	16,989	286	575	1.8	181,521	286	2,398	181,521	14.9	19.7	2,398	42,730	10.0	8.0
国庫支出金	2,054	0.4	82,513	0.4	9	0.3	62,920	0.4	62,920	62,920	0.6	0.3	30,182	2,656	0.8	0.5
国庫交付金	41,437	9.0	221	-	221	0.0	3,213	-	3,213	3,213	0.6	0.3	2,398	2,656	0.8	0.5
(特別区財源交付金)	-	-	-	-	-	-	-	-	-	-	-	-	-	-	-	-
都道府県支出金	25,209	5.5	73,422	0.1	6,124	0.6	168,868	0.1	62,920	168,868	14.9	18.4	30,182	38,316	10.0	7.2
財産収入	525	0.1	6,124	-	1,480	0.6	83,104	-	31,570	83,104	7.5	9.0	1,787	8,297	0.6	1.5
寄附収入	887	0.2	18,158	0.2	-	1.9	79,360	-	31,296	79,360	7.4	8.6	28,341	28,697	9.4	5.4
繰上収入	372	0.1	42,032	0.1	-	4.4	12,635	-	-	12,635	-	1.4	4,396	-	-	0.8
繰上支出	41,555	9.0	31,035	9.0	69	3.2	-	-	-	-	-	0.0	18	-	-	0.0
繰上債務	21,525	4.7	22,395	4.7	1,340	2.3	919,286	69	421,942	919,286	100.0	100.0	261,555	452,496	86.9	84.5
繰上債務	21,767	4.7	102,550	4.7	-	10.7	137,814	-	96,742	137,814	22.9	15.0	89,955	122,621	29.9	22.9
繰上債務	460,755	100.0	956,978	100.0	515,029	100.0	421,942	515,029	96,742	421,942	100.0	100.0	261,555	452,496	86.9	84.5

(注) 住民基本台帳人口については、住民基本台帳関係年報の調査基準日変更に伴い、平成25年度以降、調査年度の1月1日現在の住民基本台帳に登録されている人口を記載している。

平成28年度財政状況 類似団体比較力一ド

区分	人口		27年国調		住民基本台帳人口		うち日本人			産業構造			都道府県名		市町村型		- 0
	人口	増減率	22年国調	増減率	14,724人	16,002人	15,046人	14,689人	14,912人	1.5%	27年国調	22年国調	12	3471	市町	村型	
	面積(28.10.1)	人口密度(国調人口)	増減率	増減率	72.80km ²	-8.0%	15,240人	-1.5%	第1次	第2次	第3次	千葉	多古	町	方	地	
地方譲与税	139,081	97,308	30.8	139,081	96,840	人	費用(a)	81,586	92,016	12.9	74,555	82,964	27.5	20.5	27.5	20.5	
地方譲与税	5,630	7,480	1.2	5,630	7,480	うち職員給	53,674	57,877	8.1	10,618	23,178	3.9	5.7	5.7	3.9	5.7	
利子割交付金	95	102	0.0	95	102	扶助	43,488	78,334	10.9	19,155	76,380	7.1	18.8	18.8	7.1	18.8	
配当割交付金	418	218	0.1	418	218	公債	19,197	81,718	11.4	17,337	70,215	6.4	17.3	17.3	6.4	17.3	
株式等譲渡所得割交付金	307	132	0.1	307	132	元利	17,378	75,275	10.5	1,818	6,146	0.7	1.5	1.5	0.7	1.5	
地方消費税交付金	17,570	16,679	3.9	17,570	16,679	償還金	1,819	6,423	0.9	0.0	19	19	0.0	0.0	0.0	0.0	
ゴルフ場利用税交付金	3,047	416	0.7	3,047	416	一時借入金	-	-	0.0	-	-	-	0.0	0.0	-	0.0	
特別地方消費税交付金	1,496	1,261	0.3	1,496	1,261	(義務的経費計)	144,272	252,068	35.5	103,403	182,523	38.4	45.0	45.0	38.4	45.0	
自動車取得税交付金	-	-	-	-	-	物件	65,040	103,403	14.4	11,132	6,302	0.8	13.0	13.0	0.8	13.0	
軽油引取税交付金	349	245	0.1	349	245	維持補修費	6,745	11,132	1.6	2,265	6,302	0.8	1.6	1.6	0.8	1.6	
地方特例交付金	113,087	299,043	25.1	103,297	264,072	補助費等	78,784	116,343	16.3	35,989	62,350	24.1	15.4	15.4	24.1	15.4	
地方交付税	103,297	264,072	22.9	103,297	264,072	一部組合負担金	34,474	80,354	5.0	30,996	32,477	12.7	8.0	8.0	12.7	8.0	
普通交付税	9,745	34,722	2.2	9,745	34,722	上記以外のもの	44,310	74,354	11.2	74,354	29,873	11.4	7.4	7.4	11.4	7.4	
特別交付税	45	249	0.0	45	249	繰出金	46,276	34,795	10.4	38,566	54,195	14.2	13.4	13.4	14.2	13.4	
震災復興特別交付税	281,081	422,885	62.3	271,290	387,446	積立金	25,058	6,231	4.9	6,231	150	-	-	-	-	-	
(一般財源計)	150	132	0.0	150	132	投資・出資・貸付金	371	6,231	0.1	0.1	150	-	-	-	-	-	
交通安全対策特別交付金	4,686	4,506	1.0	4,686	4,506	前年度繰上充当金	-	-	-	-	-	-	-	-	-	-	
分担金・負担金	4,090	10,246	0.9	4,090	10,246	投資的経費	39,602	117,329	9.8	117,329	28,699	6.4	7.1	7.1	6.4	7.1	
使手国庫支出金	671	1,462	0.1	671	1,462	うち人件費(b)	1,122	2,173	0.3	2,173	2,010	0.4	0.5	0.5	0.4	0.5	
国庫提供交付金(特別区財源交付金)	33,680	71,571	7.5	33,680	71,571	普通建設事業費	39,508	107,537	15.0	107,537	25,603	6.3	6.3	6.3	6.3	6.3	
都道府県支出金	27,698	58,426	6.1	27,698	58,426	うち補助	16,762	46,298	4.1	46,298	4,407	2.8	1.1	1.1	2.8	1.1	
財産収入	3,006	3,767	0.7	3,006	3,767	うち単独	21,088	57,923	5.2	57,923	20,403	3.0	5.0	5.0	3.0	5.0	
寄附収入	6,011	25,889	1.3	6,011	25,889	災害復旧事業費	95	9,792	0.0	9,792	3,096	0.0	0.8	0.8	0.0	0.8	
繰上収入	16,839	29,670	3.7	16,839	29,670	失業対策事業費	-	-	-	-	-	-	-	-	-	-	
繰上収入	47,666	27,797	10.6	47,666	27,797	歳出合計	406,148	715,656	100.0	715,656	248,276	91.4	88.3	88.3	91.4	88.3	
諸地方債	24,745	16,141	5.5	24,745	16,141	うち人件費(a)+(b)	82,708	94,190	20.4	94,190	82,964	27.5	20.5	20.5	27.5	20.5	
歳入合計	451,299	750,875	100.0	451,299	750,875	歳入総額	6,790,246	9,180,795	100.0	9,180,795	6,790,246	91.4	88.3	88.3	91.4	88.3	

区分	人口1人当たりの状況(単位:円・%)		人口1人当たりの状況(単位:円)		人口1人当たりの状況(月額平均,百円)	
	決算額	類似団体	決算額	類似団体	特別職の給料等の状況	類似団体
歳入	6,790,246	9,180,795	100.0	358,088	186,986	253,068
歳出	6,110,903	8,750,180	13.2	82,964	121,358	99,949
歳入歳出差引	679,343	430,615	16.4	117,329	7,222	35,395
実質収入	626,164	329,867	0.3	2,173	5,946	117,724
経常一般財源等収入	4,086,368	4,760,341	6.5	46,298	5,445	746,540
経常経費充当一般財源等	3,735,564	4,378,268	8.1	57,923	2,880	29,913
基準財政収入	1,972,935	1,183,814	1.4	9,792	2,086	-
基準財政必要額	3,533,152	4,305,717	100.0	406,148	7,850	-
標準財政規模	4,329,703	4,921,466	13.2	82,708	6,440	-
経常収支比率%	91.4	88.3	100.0	715,656	7,850	-
財政力指数	0.55	0.28	100.0	715,656	6,440	-
実質収支比率%	14.5	6.7	100.0	715,656	5,650	-
公債負担比率%	5.3	15.9	100.0	715,656	2,980	-
実質公債費比率%	4.1	10.2	100.0	715,656	2,200	-
人口1人当たり積立金・地方債現在高・債務負担行為の状況(単位:円)	186,986	253,068	100.0	715,656	2,200	-
積立金現在高	186,986	253,068	100.0	715,656	2,200	-
財政調整基金	121,358	99,949	100.0	715,656	2,200	-
減債基金	23,651	35,395	100.0	715,656	2,200	-
その他特定目的基金	41,978	117,724	100.0	715,656	2,200	-
地方債現在高	245,505	746,540	100.0	715,656	2,200	-
翌年度以降支出予定債務負担	14	29,913	100.0	715,656	2,200	-

(注) 住民基本台帳人口については、住民基本台帳関係年報の調査基準日変更に伴い、平成25年度以降、調査年度の1月1日現在の住民基本台帳に登録されている人口を記載している。

平成28年度財政状況
類似団体比較力一ド

区分	人口		27年国調		22年国調		27年国調		22年国調		産業構造		都道府県名		市町村		-1 -2
	人口	増減率	面積(28.10.1)	増減率	人口	増減率	区	分	区	分	区	分	区	分	区	分	
	人口密度(国調人口)		306人		14,152人	15,154人	29.1.1	14,457人	29.1.1	14,220人	1,122人	1,155人	12	3498	12	3498	
地方譲与税	100,197		27.5	100,197	131,847	57,697	85,150	15.2	53,154	77,561	21.7	22.2					
地方譲与税交付金	5,613		1.5	5,613	6,251	34,495	53,963	9.6									
利子割交付金	-		-	-	107	107											
配当割交付金	37		0.0	37	320	60,093	60,165	10.8	13,956	18,510	5.7	5.3					
株式等譲渡所得割交付金	308		0.1	308	193	30,087	60,583	10.8	30,087	57,486	12.3	16.4					
地方消費税交付金	14,691		4.0	14,691	16,653	27,752	55,572	9.9	27,752	52,596	11.3	15.0					
ゴルフ場利用税交付金	920		0.3	920	1,126	2,334	5,010	0.9	2,334	4,887	1.0	1.4					
特別地方消費税交付金	-		-	-	-	-	2	0.0	-	2	-	0.0					
自動車取得税交付金	1,496		0.4	1,496	1,355	137,877	205,898	36.8	97,197	153,556	39.6	43.9					
軽油引取税交付金	-		-	-	-	-	87,434	15.6	29,998	49,336	12.2	14.1					
地方特例交付税	376		0.1	376	393	2,887	7,340	1.3	2,483	5,352	1.0	1.5					
地方交付税	122,166		33.5	111,035	174,551	61,718	79,736	14.3	52,722	47,767	21.5	13.7					
普通交付税	111,035		30.5	111,035	174,551	31,566	29,651	5.3	28,800	25,869	11.7	7.4					
特別交付税	11,104		3.0	-	-	30,152	50,085	9.0	23,922	21,898	9.8	6.3					
震災復興特別交付税	28		0.0	-	-	36,655	62,376	11.2	28,851	46,568	11.8	13.3					
(一般財源計)	245,804		67.4	234,672	332,797	7,215	23,107	4.1	279	592	-	-					
交通安全対策特別交付金	184		0.1	184	138	-	-	-	-	-	-	-					
分担金・負担金	6,792		1.9	-	53	4,830	8,743	1.6									
使手料金	866		0.2	-	450	38,824	84,624	15.1	32,835	31,449	13.4	9.0					
国庫支出金	623		0.2	-	8	5,229	2,000	0.4	5,229	1,837	2.1	0.5					
国有提供交付金(特別区財源交付金)	31,239		8.6	-	18	38,823	78,903	14.1	32,834	30,230	13.4	8.6					
都道府県支出金	23,295		6.4	-	513	12,720	27,187	4.9	7,303	4,048	3.0	1.2					
財産収入	155		0.0	96	-	23,878	49,201	8.8	23,306	24,965	9.5	7.1					
寄附収入	247		0.1	-	-	1	5,721	1.0	1	1,219	0.0	0.3					
繰上収入	2,307		0.6	-	-	-	-	-	-	-	-	-					
繰上支出	36,140		9.9	-	497	-	-	-	-	-	-	-					
諸収入	4,908		1.3	20	-	331,045	559,257	100.0	331,045	303,170	86.2	86.7					
地方債	12,063		3.3	-	-	62,927	87,150	15.6	53,154	77,561	21.7	22.2					
歳入合計	364,623		100.0	234,972	334,474	62,927	87,150	15.6	53,154	77,561	21.7	22.2					

区分	人口1人当たりの状況(単位:円・%)		人口1人当たりの状況(月額平均,百円)		人口1人当たりの状況(月額平均,百円)		人口1人当たりの状況(月額平均,百円)	
	決算額	類似団体	決算額	類似団体	特別職の給料等の状況	類似団体	特別職の給料等の状況	類似団体
	当該団体	当該団体	当該団体	当該団体	区分	当該団体	区分	当該団体
歳入	5,768	6,624	21	5,768	6,622	7,065	7,215	
歳出	54,707	94,395	3,454	49,216	73,551	5,957	5,833	
歳入歳出差引	96,989	144,517	4,893	50,112	80,655	5,367	5,430	
実質収入	41,906	47,566	998	40,150	41,138	2,980	3,036	
経常一般財源等収入	-	801	40	-	247	2,200	2,240	
経常経費充当一般財源等	16,839	34,037	8,472	13,056	19,757	-	-	
基準財政収入	4,672	17,071	3,114	2,167	11,023	-	-	
基準財政必要額	28,148	60,810	30,150	26,498	38,921	-	-	
標準財政規模	18,349	25,572	4,482	18,349	21,228	-	-	
経常収支比率	33,580	61,361	16,807	27,602	45,671	-	-	
財政力指数	1	5,721	-	1	1,219	-	-	
実質収支比率	30,087	60,584	198	30,087	58,953	-	-	
公債費負担比率	-	198	-	-	198	-	-	
実質公債費比率	-	-	-	-	-	-	-	
人口1人当たり積立金・地方債現在高・債務負担行為の状況(単位:円)	331,045	559,257	78,903	263,007	399,184	111,208	104,140	
積立金現在高						246,725	122,210	
財政調整基金						7,065	5,833	
減債基金						5,957	5,430	
その他特定目的基金						5,367	5,430	
地方債現在高						2,980	3,036	
翌年度以降支出予定債務負担						2,200	2,240	

(注)住民基本台帳人口については、住民基本台帳関係年報の調査基準日変更に伴い、平成25年度以降、調査年度の1月1日現在の住民基本台帳に登録されている人口を記載している。

平成28年度決算状況

区	人口			住宅基本台帳人口			うち日本人			産業構造			都道府県名			団体系			市町村			税種		
	27年度人口	27年度人口増減率	27年度人口密度	16,737人	16,737人	16,430人	29.1%	16,787人	2.1%	第1次	第2次	第3次	27年度	28年度	29年度	千歳	九十九里町	4036	地方交付税	種地	27年度	28年度	29年度	
地方譲与金	1,494,137	22.3	1,494,137	40.2	16,737	-8.3	16,430	29.1	574	7.5	6.7	2,605	538	6.7	千歳	九十九里町	4036	地方交付税	種地	6,567,139	6,415,480	6,274,819		
地方譲与交付金	71,865	1.1	71,865	1.9	16,787	-2.0	16,787	-2.1	2,374	31.1	32.6	2,605	6.7	千歳	九十九里町	4036	地方交付税	種地	296,692	296,692	292,320			
地方譲与交付金	1,457	0.0	1,457	0.0	17,082	-2.0	17,082	-2.1	4,694	81.4	60.7	2,605	6.7	千歳	九十九里町	4036	地方交付税	種地	33,853	33,853	1,757			
地方譲与交付金	6,392	0.1	6,392	0.2	1,494,137	100.0	1,494,137	100.0	100.0	47.4	1.8	2,605	32.6	千歳	九十九里町	4036	地方交付税	種地	262,859	262,859	290,563			
地方譲与交付金	4,711	0.1	4,711	0.1	1,494,137	100.0	1,494,137	100.0	47.4	1.8	2,605	32.6	60.7	千歳	九十九里町	4036	地方交付税	種地	-27,704	-27,704	91,364			
地方譲与交付金	257,345	3.8	257,345	6.9	1,494,137	100.0	1,494,137	100.0	47.4	1.8	2,605	32.6	60.7	千歳	九十九里町	4036	地方交付税	種地	146,517	146,517	2,732			
地方譲与交付金	19,179	0.3	19,179	0.5	1,494,137	100.0	1,494,137	100.0	47.4	1.8	2,605	32.6	60.7	千歳	九十九里町	4036	地方交付税	種地	145,410	145,410	-			
地方譲与交付金	3,745	0.1	3,745	0.1	1,494,137	100.0	1,494,137	100.0	47.4	1.8	2,605	32.6	60.7	千歳	九十九里町	4036	地方交付税	種地	-26,597	-26,597	94,096			
地方譲与交付金	1,973,839	29.4	1,973,839	49.4	1,494,137	100.0	1,494,137	100.0	47.4	1.8	2,605	32.6	60.7	千歳	九十九里町	4036	地方交付税	種地	387,954	387,954	3,079			
地方譲与交付金	1,836,550	27.4	1,836,550	43.4	1,494,137	100.0	1,494,137	100.0	47.4	1.8	2,605	32.6	60.7	千歳	九十九里町	4036	地方交付税	種地	126	126	-			
地方譲与交付金	137,176	2.0	137,176	2.0	1,494,137	100.0	1,494,137	100.0	47.4	1.8	2,605	32.6	60.7	千歳	九十九里町	4036	地方交付税	種地	2	2	*			
地方譲与交付金	109	0.0	109	0.0	1,494,137	100.0	1,494,137	100.0	47.4	1.8	2,605	32.6	60.7	千歳	九十九里町	4036	地方交付税	種地	126	126	-			
地方譲与交付金	3,685,381	99.4	3,685,381	99.4	1,494,137	100.0	1,494,137	100.0	47.4	1.8	2,605	32.6	60.7	千歳	九十九里町	4036	地方交付税	種地	126	126	-			
地方譲与交付金	1,480	0.0	1,480	0.0	1,494,137	100.0	1,494,137	100.0	47.4	1.8	2,605	32.6	60.7	千歳	九十九里町	4036	地方交付税	種地	126	126	-			
地方譲与交付金	6,374	0.1	6,374	0.0	1,494,137	100.0	1,494,137	100.0	47.4	1.8	2,605	32.6	60.7	千歳	九十九里町	4036	地方交付税	種地	126	126	-			
地方譲与交付金	118,696	1.8	118,696	17.6	1,494,137	100.0	1,494,137	100.0	47.4	1.8	2,605	32.6	60.7	千歳	九十九里町	4036	地方交付税	種地	126	126	-			
地方譲与交付金	35,909	0.5	35,909	0.5	1,494,137	100.0	1,494,137	100.0	47.4	1.8	2,605	32.6	60.7	千歳	九十九里町	4036	地方交付税	種地	126	126	-			
地方譲与交付金	502,179	7.5	502,179	7.5	1,494,137	100.0	1,494,137	100.0	47.4	1.8	2,605	32.6	60.7	千歳	九十九里町	4036	地方交付税	種地	126	126	-			
地方譲与交付金	660,383	9.8	660,383	9.8	1,494,137	100.0	1,494,137	100.0	47.4	1.8	2,605	32.6	60.7	千歳	九十九里町	4036	地方交付税	種地	126	126	-			
地方譲与交付金	1,567	0.0	1,567	0.0	1,494,137	100.0	1,494,137	100.0	47.4	1.8	2,605	32.6	60.7	千歳	九十九里町	4036	地方交付税	種地	126	126	-			
地方譲与交付金	7,900	0.1	7,900	0.1	1,494,137	100.0	1,494,137	100.0	47.4	1.8	2,605	32.6	60.7	千歳	九十九里町	4036	地方交付税	種地	126	126	-			
地方譲与交付金	286,053	4.3	286,053	4.3	1,494,137	100.0	1,494,137	100.0	47.4	1.8	2,605	32.6	60.7	千歳	九十九里町	4036	地方交付税	種地	126	126	-			
地方譲与交付金	292,320	4.4	292,320	4.4	1,494,137	100.0	1,494,137	100.0	47.4	1.8	2,605	32.6	60.7	千歳	九十九里町	4036	地方交付税	種地	126	126	-			
地方譲与交付金	648,300	9.7	648,300	9.7	1,494,137	100.0	1,494,137	100.0	47.4	1.8	2,605	32.6	60.7	千歳	九十九里町	4036	地方交付税	種地	126	126	-			
地方譲与交付金	202,000	3.0	202,000	3.0	1,494,137	100.0	1,494,137	100.0	47.4	1.8	2,605	32.6	60.7	千歳	九十九里町	4036	地方交付税	種地	126	126	-			
地方譲与交付金	6,712,172	100.0	6,712,172	100.0	1,494,137	100.0	1,494,137	100.0	47.4	1.8	2,605	32.6	60.7	千歳	九十九里町	4036	地方交付税	種地	126	126	-			

区	人口			住宅基本台帳人口			うち日本人			産業構造			都道府県名			団体系			市町村			税種		
	27年度人口	27年度人口増減率	27年度人口密度	16,737	16,737	16,430	29.1	16,787	2.1	第1次	第2次	第3次	27年度	28年度	29年度	千歳	九十九里町	4036	地方交付税	種地	27年度	28年度	29年度	
地方譲与金	1,084,398	16.9	1,084,398	16.9	16,737	-8.3	16,430	29.1	574	7.5	6.7	2,605	538	6.7	千歳	九十九里町	4036	地方交付税	種地	1,468,804	1,468,804	1,468,613		
地方譲与金	664,846	10.4	664,846	10.4	17,082	-2.0	17,082	-2.1	4,694	81.4	60.7	2,605	6.7	千歳	九十九里町	4036	地方交付税	種地	3,315,522	3,315,522	3,315,279			
地方譲与金	650,337	10.1	650,337	10.1	17,082	-2.0	17,082	-2.1	4,694	81.4	60.7	2,605	6.7	千歳	九十九里町	4036	地方交付税	種地	1,841,983	1,841,983	1,838,605			
地方譲与金	2,291,494	11.4	2,291,494	11.4	1,494,137	100.0	1,494,137	100.0	47.4	1.8	2,605	32.6	60.7	千歳	九十九里町	4036	地方交付税	種地	3,880,725	3,880,725	3,976,601			
地方譲与金	645,272	10.1	645,272	10.1	1,494,137	100.0	1,494,137	100.0	47.4	1.8	2,605	32.6	60.7	千歳	九十九里町	4036	地方交付税	種地	0.44	0.44	0.44			
地方譲与金	84,222	1.3	84,222	1.3	1,494,137	100.0	1,494,137	100.0	47.4	1.8	2,605	32.6	60.7	千歳	九十九里町	4036	地方交付税	種地	6.8	6.8	7.3			
地方譲与金	2,464,229	38.4	2,464,229	38.4	1,494,137	100.0	1,494,137	100.0	47.4	1.8	2,605	32.6	60.7	千歳	九十九里町	4036	地方交付税	種地	12.3	12.3	12.7			
地方譲与金	748,825	11.7	748,825	11.7	1,494,137	100.0	1,494,137	100.0	47.4	1.8	2,605	32.6	60.7	千歳	九十九里町	4036	地方交付税	種地	-	-	-			
地方譲与金	17,320	0.3	17,320	0.3	1,494,137	100.0	1,494,137	100.0	47.4	1.8	2,605	32.6	60.7	千歳	九十九里町	4036	地方交付税	種地	7.5	7.5	8.0			
地方譲与金	1,178,256	18.4	1,178,256	18.4	1,494,137	100.0	1,494,137	100.0	47.4	1.8	2,605	32.6	60.7	千歳	九十九里町	4036	地方交付税	種地	96.9	96.9	88.3			
地方譲与金	593,874	8.7	593,874	8.7	1,494,137	100.0	1,494,137	100.0	47.4	1.8	2,605	32.6	60.7	千歳	九十九里町	4036	地方交付税	種地	858,525	858,525	857,418			
地方譲与金	837,290	13.1	837,290	13.1	1,494,137	100.0	1,494,137	100.0	47.4	1.8	2,605	32.6	60.7	千歳	九十九里町	4036	地方交付税	種地	8,264	8,264	8,264			
地方譲与金	452,607	7.1	452,607	7.1	1,494,137	100.0	1,494,137	100.0	47.4	1.8	2,605	32.6	60.7	千歳	九十九里町	4036	地方交付税	種地	867,154	867,154	693,836			
地方譲与金	52,328	0.8	52,328	0.8	1,494,137	100.0	1,494,137	100.0	47.4	1.8	2,605	32.6	60.7	千歳	九十九里町	4036	地方交付税	種地	8,247,245	8,247,245	8,244,217			
地方譲与金	664,625	10.4	664,625	10.4	1,494,137	100.0	1,494,137	100.0	47.4	1.8	2,605	32.6	60.7	千歳	九十九里町	4036	地方交付税	種地	-	-	-			
地方譲与金	45,546	0.7	45,546	0.7	1,494,137	100.0	1,494,137	100.0	47.4	1.8	2,605	32.6	60.7	千歳	九十九里町	4036	地方交付税	種地	549,712	549,712	409,800			
地方譲与金	658,267	10.3	658,267	10.3	1,494,137	100.0	1,494,137	100.0	47.4	1.8	2,605	32.6	60.7	千歳	九十九里町	4036	地方交付税	種地	-	-	-			
地方譲与金	147,783	2.3	147,783	2.3	1,494,137	100.0	1,494,137	100.0	47.4	1.8	2,605	32.6	60.7	千歳	九十九里町	4036	地方交付税	種地	-	-	-			
地方譲与金	494,663	7.7	494,663	7.7	1,494,137	100.0	1,494,137	100.0	47.4	1.8	2,605	32.6	60.7	千歳	九十九里町	4036	地方交付税	種地	97.0	97.0	85.2			
地方譲与金	6,358	0.1	6,358	0.1	1,494,137	100.0	1,494,137	100.0	47.4	1.8	2,605	32.6	60.7	千歳	九十九里町	4036	地方交付税	種地	97.2	97.2	83.7			
地方譲与金	-	-	-	-	1,494,137	100.0	1,494,137	100.0	47.4	1.8	2,605	32.6	60.7	千歳	九十九里町	4036	地方交付税	種地	96.6	96.6	93.1			
地方譲与金	6,415,480	100.0	6,415,480	100.0	1,494,137	100.0	1,494,137	100.0	47.4	1.8	2,605	32.6	60.7	千歳	九十九里町	4036	地方交付税	種地	96.3	96.3	83.8			

(注) 1. 普通建設事業費に支出された補助事業費のうち、普通建設事業費に充当されたものは、別表のとおり記載されている。 (その他、教職員の不在・欠勤については、すべてハイフン(－)として記載されている。)

2. 東支庁特別区に属する基礎的財政交付金及び基礎的財政交付金に充当された

平成28年度財政状況 類似団体比較力一ド

区分	人口			27年国調			住民基本台帳人口			うち日本人			産業構			都道府県名			市町村型		
	22年国調			29.1.1			16,737人			16,430人			27年国調			12			4036		
	増減率	面積(28.10.1)	人口密度(国調人口)	増減率	増減率	増減率	増減率	増減率	増減率	増減率	増減率	増減率	増減率	増減率	増減率	増減率	増減率	増減率	増減率	増減率	増減率
地方譲与税	89,271	128,610	22.3	89,271	126,202	24.8	89,271	126,202	24.8	79,561	16.0	58,734	71,651	25.1	24.2						
地方譲与税交付金	4,294	4,470	1.1	4,294	4,470	0.9	4,294	4,470	0.9	50,400	10.2										
利子割交付金	87	131	0.0	87	131	0.0	87	131	0.0	67,550	13.6	10,362	19,078	4.4	6.4						
配当割交付金	382	402	0.1	382	402	0.1	382	402	0.1	50,442	10.2	33,490	45,575	14.3	15.4						
株式等譲渡所得割交付金	281	240	0.1	281	240	0.0	281	240	0.0	45,772	9.2	30,191	41,042	12.9	13.9						
地方消費税交付金	15,376	16,713	3.8	15,376	16,713	3.2	15,376	16,713	3.2	4,662	0.9	3,299	4,524	1.4	1.5						
ゴルフ場利用税交付金	-	909	-	-	908	0.2	-	908	0.2	9	0.0	-	9	-	0.0						
特別地方消費税交付金	-	995	0.3	-	995	0.2	-	995	0.2	197,554	39.8	102,585	136,303	43.8	46.0						
自動車取得税交付金	1,146	-	-	1,146	-	-	1,146	-	-	76,783	15.5	24,005	43,353	10.2	14.6						
軽油引取税交付金	-	-	-	-	-	-	-	-	-	5,823	0.3	801	4,183	0.3	1.4						
地方特例交付金	224	439	0.1	224	439	0.1	224	439	0.1	63,056	12.7	41,155	40,535	17.6	13.7						
地方交付税	117,932	145,737	29.4	109,730	128,482	24.8	109,730	128,482	24.8	25,833	5.2	33,375	23,149	14.2	7.8						
普通交付税	109,730	128,482	27.4	109,730	128,482	3.1	109,730	128,482	2.0	37,222	7.5	7,780	17,387	3.3	5.9						
特別交付税	8,196	15,924	2.0	-	-	0.3	-	-	58,155	11.7	38,456	39,318	16.4	13.3							
震災復興特別交付税	7	1,332	0.0	-	-	57.6	220,791	278,983	154	21,358	4.3	-	-	-							
(一般財源計)	228,994	298,648	57.1	220,791	278,983	0.0	88	154	0.0	3,126	0.6	-	42	-							
交通安全対策特別交付金	88	154	0.0	88	154	0.8	5	21	0.8	69,966	14.1	8,032	18,866	3.4	6.4						
分担金・負担金	381	4,351	0.1	381	4,351	1.5	1,055	5,775	1.8	1,791	0.4	2,721	1,694	1.2	0.6						
使用料	7,092	7,775	0.5	7,092	7,775	0.4	-	-	5	67,293	13.6	7,700	18,116	3.3	6.1						
手数料	2,145	1,993	0.5	2,145	1,993	0.4	-	-	990	30,791	6.2	604	3,399	0.3	1.1						
国庫支出金	30,004	54,858	7.5	-	-	10.6	-	-	29,555	35,076	7.1	6,605	14,302	2.8	4.8						
国庫補助交付金	-	1,088	0.2	-	1,088	0.2	-	1,088	10	2,669	0.5	333	747	0.1	0.3						
都道府県支出金	39,456	36,622	9.8	39,456	36,622	7.1	6	6	-	495,747	100.0	207,001	263,735	88.4	89.1						
財産収入	94	3,803	0.0	94	3,803	0.7	-	-	81,352	17.6	58,734	71,651	25.1	24.2							
附属収入	472	8,278	0.1	472	8,278	4.6	-	-	81,352	17.6	58,734	71,651	25.1	24.2							
繰上収入	17,091	20,834	4.3	-	-	2.1	204	436	-	81,352	17.6	58,734	71,651	25.1	24.2						
繰上収入	17,465	23,807	4.4	-	-	8.7	-	-	81,352	17.6	58,734	71,651	25.1	24.2							
諸収入	19,020	10,955	4.7	-	-	8.7	-	-	81,352	17.6	58,734	71,651	25.1	24.2							
地方債	38,735	45,202	9.7	-	-	100.0	-	-	81,352	17.6	58,734	71,651	25.1	24.2							
歳入合計	401,038	518,369	100.0	222,149	282,259	100.0	222,149	282,259	100.0	495,747	100.0	383,311	495,747	88.4	89.1						
										81,352	17.6	58,734	71,651	25.1	24.2						

区分	人口1人当たりの状況(単位:円・%)			人口1人当たりの状況(月額平均,百円)			人口1人当たりの状況(月額平均,百円)		
	決算額	当該団体	類似団体	決算額	当該団体	類似団体	決算額	当該団体	類似団体
歳入	6,712,172	6,712,172	9,083,328	5,735	5,735	5,735	5,735	5,735	5,735
歳出	6,415,480	6,415,480	8,686,929	62,847	62,847	62,847	62,847	62,847	62,847
歳入歳出差引	296,692	296,692	396,399	75,119	75,119	75,119	75,119	75,119	75,119
実質収支	262,859	262,859	302,256	39,200	39,200	39,200	39,200	39,200	39,200
経常一般財源等収入額	3,718,107	3,718,107	4,945,999	291	291	291	291	291	291
経常経費充当一般財源等	3,464,578	3,464,578	4,621,401	11,275	11,275	11,275	11,275	11,275	11,275
基準財政収入額	1,469,804	1,469,804	2,055,116	7,484	7,484	7,484	7,484	7,484	7,484
基準財政需要額	3,315,522	3,315,522	4,146,324	31,989	31,989	31,989	31,989	31,989	31,989
標準財政規模	3,880,725	3,880,725	5,119,953	18,984	18,984	18,984	18,984	18,984	18,984
経常収支比率%	88.4	88.4	89.1	37,866	37,866	37,866	37,866	37,866	37,866
財政力指数	0.44	0.44	0.53	753	753	753	753	753	753
実質収支比率%	6.8	6.8	5.9	48,553	48,553	48,553	48,553	48,553	48,553
公債費負担比率%	12.3	12.3	13.4	5	5	5	5	5	5
実質公債費比率%	7.5	7.5	8.2	-	-	-	-	-	-
人口1人当たり積立金・地方債現在高・債務負担行為の状況(単位:円)									
人口1人当たり積立金	103,599	103,599	192,431	340,101	340,101	340,101	340,101	340,101	340,101
積立調整基金	51,295	51,295	83,569	254,449	254,449	254,449	254,449	254,449	254,449
減債基金	494	494	20,391	67,293	67,293	67,293	67,293	67,293	67,293
その他特定目的基金	51,811	51,811	88,471	23,732	23,732	23,732	23,732	23,732	23,732
地方債現在高	492,755	492,755	476,605	8.74	8.74	8.74	8.74	8.74	8.74
翌年度以降支出予定債務負担	32,844	32,844	31,761	0.51	0.51	0.51	0.51	0.51	0.51
				0.31	0.31	0.31	0.31	0.31	0.31
				0.01	0.01	0.01	0.01	0.01	0.01
				9.07	9.07	9.07	9.07	9.07	9.07

(注)住民基本台帳人口については、住民基本台帳関係年報の調査基準日変更に伴い、平成25年度以降、調査年度の1月1日現在の住民基本台帳に登録されている人口を記載している。

平成28年度 決算状況		27年度		22年度		27年度		28年度		27年度		28年度		27年度		28年度	
収入	支出	収入	支出	収入	支出	収入	支出	収入	支出	収入	支出	収入	支出	収入	支出	収入	支出
区	市	区	市	区	市	区	市	区	市	区	市	区	市	区	市	区	市
1	1	1	1	1	1	1	1	1	1	1	1	1	1	1	1	1	1
7,431	7,920	7,431	7,920	7,431	7,920	7,431	7,920	7,431	7,920	7,431	7,920	7,431	7,920	7,431	7,920	7,431	7,920
29.1	29.1	29.1	29.1	29.1	29.1	29.1	29.1	29.1	29.1	29.1	29.1	29.1	29.1	29.1	29.1	29.1	29.1
7,431	7,920	7,431	7,920	7,431	7,920	7,431	7,920	7,431	7,920	7,431	7,920	7,431	7,920	7,431	7,920	7,431	7,920
7.2	7.2	7.2	7.2	7.2	7.2	7.2	7.2	7.2	7.2	7.2	7.2	7.2	7.2	7.2	7.2	7.2	7.2
43,224	43,224	43,224	43,224	43,224	43,224	43,224	43,224	43,224	43,224	43,224	43,224	43,224	43,224	43,224	43,224	43,224	43,224
172	172	172	172	172	172	172	172	172	172	172	172	172	172	172	172	172	172
7,431	7,920	7,431	7,920	7,431	7,920	7,431	7,920	7,431	7,920	7,431	7,920	7,431	7,920	7,431	7,920	7,431	7,920
29.1	29.1	29.1	29.1	29.1	29.1	29.1	29.1	29.1	29.1	29.1	29.1	29.1	29.1	29.1	29.1	29.1	29.1
7,431	7,920	7,431	7,920	7,431	7,920	7,431	7,920	7,431	7,920	7,431	7,920	7,431	7,920	7,431	7,920	7,431	7,920
7.2	7.2	7.2	7.2	7.2	7.2	7.2	7.2	7.2	7.2	7.2	7.2	7.2	7.2	7.2	7.2	7.2	7.2
43,224	43,224	43,224	43,224	43,224	43,224	43,224	43,224	43,224	43,224	43,224	43,224	43,224	43,224	43,224	43,224	43,224	43,224
172	172	172	172	172	172	172	172	172	172	172	172	172	172	172	172	172	172
7,431	7,920	7,431	7,920	7,431	7,920	7,431	7,920	7,431	7,920	7,431	7,920	7,431	7,920	7,431	7,920	7,431	7,920
29.1	29.1	29.1	29.1	29.1	29.1	29.1	29.1	29.1	29.1	29.1	29.1	29.1	29.1	29.1	29.1	29.1	29.1

(注) 1. 普通建設事業費の補助事業費のうち、繰越事業費は、繰越普通建設事業費のうち、繰越事業費を含む。繰越事業費は、繰越普通建設事業費のうち、繰越事業費を含む。

2. 東京都特別区における基礎的財政力指数及び基礎的財政力指数は、前記の基礎的財政力指数及び基礎的財政力指数を指す。

3. 産業構造の比較は、分母を従業員数とし、分子を営業収入とし、分母分子の両方を除く。

4. 面積については、調査年度の10月1日現在の市区町村、都道府県、全国の状況とあり、また「国土利用計画」(国土利用計画)による。

5. 面積については、調査年度の10月1日現在の市区町村、都道府県、全国の状況とあり、また「国土利用計画」(国土利用計画)による。

6. 個人情報保護の観点から、対象となる職員数が1人又は2人の場合、「給料月額(千円)」を「アスタリスク(*)」としている。(その他、数値のない欄については、すべてハイフン(-)としている。)

平成28年度財政状況 類似団体比較力一ド

区分	人口		27年国調		住民基本台帳人口		うち日本人		産業構造			都道府県名		市町村型		- 0 2-3
	人	口	22年国調	増減率	7,431人	7,920人	7,507人	7,291人	区分	27年国調	22年国調	4095		4095		
	面積(28.10.1)	人口密度(国調人口)	増減率	増減率	7,920人	7,621人	7,416人	7,416人	第1次	982人	1,016人	千葉県		芝山町		
人口1人当たりの状況 (単位 円・%)																
区分	算額		構成比		一般財源等		区分		算額			構成比		一般財源等		經常収支比率
	当該団体	類似団体	当該団体	類似団体	当該団体	類似団体	当該団体	類似団体	当該団体	類似団体	当該団体	類似団体	当該団体	類似団体	当該団体	
地方譲与税	319,895	119,268	43.5	12.5	319,895	118,928	人件費(a)	127,744	134,601	18.3	14.6	119,441	122,621	26.9	22.9	
地方譲与税	12,243	11,928	1.7	1.2	12,243	11,928	うち職員給	80,627	84,110	11.5	9.1	22,845	21,542	5.1	4.0	
利子割交付金	100	102	0.0	0.0	100	102	扶助費	53,406	72,502	7.6	7.9	26,666	98,159	6.0	18.3	
配当割交付金	439	217	0.1	0.0	439	217	公債元金	23,348	104,528	3.3	11.4	23,348	90,261	5.3	16.8	
株式等譲渡所得割交付金	324	130	0.0	0.0	324	130	償還金(利子)	3,318	8,294	0.5	0.9	7,865	32	0.7	1.5	
地方消費税交付金	26,731	17,127	3.6	1.8	26,731	17,127	一時借入金(利子)	-	32	-	0.0	-	-	-	0.0	
ゴルフ場利用税交付金	10,750	550	1.5	0.1	10,750	550	(義務的経費計)	207,816	311,632	29.7	33.9	168,952	242,322	38.1	45.2	
特別地方消費税交付金	-	-	-	-	-	-	物件費	144,096	131,792	20.6	14.3	90,095	72,906	20.3	13.6	
自動車取得税交付金	2,553	2,027	0.3	0.2	2,553	2,027	維持補修費	4,973	14,898	0.7	1.6	876	9,824	0.2	1.8	
軽油引取税交付金	-	-	-	-	-	-	補助費等	132,732	140,931	19.0	15.3	83,441	74,555	18.8	13.9	
地方特例交付税	383	221	0.1	0.0	383	221	一部組合負担金	49,207	46,366	7.0	5.0	49,146	39,338	11.1	7.3	
地方交付税	16,393	400,254	2.2	41.8	6,719	359,967	繰出金	74,771	94,564	11.9	10.3	34,295	35,217	7.7	6.6	
普通交付税	6,719	359,967	0.9	37.6	6,719	359,967	積立金	47,240	50,564	6.8	5.5	53,825	52,199	12.1	9.7	
特別交付税	9,675	40,082	1.3	4.2	-	-	投資・出資・貸付金	9,082	8,218	1.3	0.9	-	-	-	-	
震災復興特別交付税	-	204	-	0.0	-	-	前年度繰上充当金	-	-	-	-	-	-	-	-	
(一般財源計)	389,810	551,824	53.0	57.7	380,135	511,197	投資的経費	78,325	181,521	11.2	19.7	17,778	42,730	4.0	8.0	
交通安全対策特別交付金	184	159	0.0	0.0	184	159	うち人件費(b)	1,757	3,213	0.3	0.3	1,757	2,656	0.4	0.5	
分担金・負担金	2,277	7,090	0.3	0.7	-	49	普通建設事業費	78,325	168,868	11.2	18.4	17,778	38,316	4.0	7.2	
使手国庫支出金	7,072	16,989	1.0	1.8	1,003	575	うち補助	24,918	83,104	3.6	9.0	1,674	8,297	0.4	1.5	
国庫支出金	708	2,466	0.1	0.3	-	-	うち単独	53,407	79,360	7.6	8.6	16,104	28,697	3.6	5.4	
国庫交付金	41,418	82,513	5.6	8.6	-	-	災害復旧事業費	-	12,635	-	1.4	-	4,396	-	0.8	
国庫等支出金	-	221	-	0.0	-	-	失業対策事業費	-	-	-	0.0	-	18	-	0.0	
都道府県支出金	31,740	73,422	4.3	7.7	58	1,480	歳出合計	699,035	919,286	100.0	100.0	397,189	452,496	89.5	84.5	
財産収入	2,117	6,124	0.3	0.6	-	-	うち人件費(a)(b)	129,501	137,814	18.5	15.0	119,441	122,621	26.9	22.9	
寄附収入	31,080	18,158	4.2	1.9	-	-	歳入総額	129,501	137,814	18.5	15.0	119,441	122,621	26.9	22.9	
繰上収入	32,714	42,032	4.5	4.4	-	-	歳入総額	129,501	137,814	18.5	15.0	119,441	122,621	26.9	22.9	
繰上収入	38,527	31,035	5.2	3.2	50,486	1,340	歳入総額	129,501	137,814	18.5	15.0	119,441	122,621	26.9	22.9	
諸収入	115,782	22,395	15.8	2.3	-	-	歳入総額	129,501	137,814	18.5	15.0	119,441	122,621	26.9	22.9	
地方債	41,511	102,550	5.6	10.7	-	-	歳入総額	129,501	137,814	18.5	15.0	119,441	122,621	26.9	22.9	
歳入合計	734,941	956,978	100.0	100.0	431,867	515,029	歳入総額	129,501	137,814	18.5	15.0	119,441	122,621	26.9	22.9	
人口1人当たりの状況 (単位 円)																
区分	算額		構成比		一般財源等		区分		算額			構成比		一般財源等		經常収支比率
	当該団体	類似団体	当該団体	類似団体	当該団体	類似団体	当該団体	類似団体	当該団体	類似団体	当該団体	類似団体	当該団体	類似団体	当該団体	
議会	10,556	10,240	6	-	10,556	10,240	特別職の給料等の状況(月額平均,百円)	10,232	10,232	613,027	613,027	5,517,199	5,517,199	6,856,324	6,856,324	
総務	261,075	171,452	23,861	16,076	160,322	128,405	特別職の給料等の状況(月額平均,百円)	128,405	128,405	5,247,655	5,247,655	5,247,655	5,247,655	6,586,274	6,586,274	
民生	135,058	183,149	26	9,235	88,516	104,482	特別職の給料等の状況(月額平均,百円)	104,482	104,482	269,544	269,544	269,544	269,544	270,050	270,050	
衛生	37,506	81,466	1,336	4,708	35,736	68,058	特別職の給料等の状況(月額平均,百円)	68,058	68,058	235,160	235,160	235,160	235,160	214,536	214,536	
労働	-	481	-	22	-	307	特別職の給料等の状況(月額平均,百円)	307	307	3,242,026	3,242,026	3,242,026	3,242,026	3,689,950	3,689,950	
農林水産業	34,403	98,275	5,838	40,951	22,452	39,259	特別職の給料等の状況(月額平均,百円)	39,259	39,259	2,981,698	2,981,698	2,981,698	2,981,698	3,241,936	3,241,936	
商工	11,891	28,209	960	7,702	5,998	15,183	特別職の給料等の状況(月額平均,百円)	15,183	15,183	2,139,663	2,139,663	2,139,663	2,139,663	845,678	845,678	
土木	75,485	92,066	23,889	52,665	47,260	47,268	特別職の給料等の状況(月額平均,百円)	47,268	47,268	2,194,974	2,194,974	2,194,974	2,194,974	3,362,487	3,362,487	
土防	29,776	43,445	1,417	10,639	28,607	31,497	特別職の給料等の状況(月額平均,百円)	31,497	31,497	2,926,340	2,926,340	2,926,340	2,926,340	3,794,549	3,794,549	
消費	76,620	93,249	20,999	26,861	54,363	63,752	特別職の給料等の状況(月額平均,百円)	63,752	63,752	89.5	89.5	89.5	89.5	84.5	84.5	
教育	-	12,635	-	-	-	4,396	特別職の給料等の状況(月額平均,百円)	4,396	4,396	0.97	0.97	0.97	0.97	0.26	0.26	
災害復旧	26,666	104,551	4	-	26,666	100,182	特別職の給料等の状況(月額平均,百円)	100,182	100,182	8.0	8.0	8.0	8.0	5.7	5.7	
公債	-	68	-	-	-	4	特別職の給料等の状況(月額平均,百円)	4	4	5.2	5.2	5.2	5.2	15.4	15.4	
諸支出	-	-	-	-	-	-	特別職の給料等の状況(月額平均,百円)	-	-	4.3	4.3	4.3	4.3	8.5	8.5	
前年度繰上充当金	-	-	-	-	-	-	特別職の給料等の状況(月額平均,百円)	-	-	-	-	-	-	-	-	
歳出合計	699,035	919,286	78,325	168,868	480,477	613,027	積立金	7,490	7,490	244,913	244,913	244,913	244,913	555,058	555,058	
人口千人当たり職員数(人)	14.25	14.71	14.71	14.71	14.25	14.71	財政調整基金	6,140	6,140	91,433	91,433	91,433	91,433	218,313	218,313	
一般職員	0.27	0.42	0.42	0.42	0.27	0.42	減債基金	5,375	5,375	8,150	8,150	8,150	8,150	68,400	68,400	
うち技能職員	-	0.44	0.44	0.44	-	0.44	その他特定目的基金	2,790	2,790	145,330	145,330	145,330	145,330	268,345	268,345	
教育公務員	-	0.21	0.21	0.21	-	0.21	地方債	2,190	2,190	339,903	339,903	339,903	339,903	955,520	955,520	
随時職員	-	15.35	15.35	15.35	-	15.35	翌年度以降支出予定債務負担	2,190	2,190	58,150	58,150	58,150	58,150	49,809	49,809	
合計	14.25	15.35	15.35	15.35	14.25	15.35										

(注)住民基本台帳人口については、住民基本台帳関係年報の調査基準日変更に伴い、平成25年度以降、調査年度の1月1日現在の住民基本台帳に登録されている人口を記載している。

平成28年度財政状況 類似団体比較力一ド

区分	人口		27年国調		23,762人		住民基本台帳人口		うち日本人		産業構			都道府県名		市町村型		- 1 2-2
	当該団体	類似団体	22年国調		24,675人		24,465人		24,166人		27年国調	22年国調		12	4109	千葉県 横芝光町		
			増減率	面積(28.10.1)	増減率	面積(28.10.1)	増減率	面積(28.10.1)	第1次	第2次		第3次						
地方譲与税	102,681	146,606	24.8	33.3	102,681	143,575	人件費(a)	65,076	63,599	15.1	61,186	57,089	22.2	22.4				
地方譲与税	6,380	4,685	1.5	1.1	6,380	4,685	うち職員給	42,585	41,329	9.8								
利子割交付金	89	138	0.0	0.0	89	138	扶助費	63,641	61,209	14.6	16,274	19,331	5.9	7.6				
配当割交付金	391	457	0.1	0.1	391	457	公債元金	42,921	35,383	8.4	42,337	34,198	15.3	13.4				
株式等譲渡所得割交付金	289	264	0.1	0.1	289	264	元金償還金	39,152	32,370	7.7	38,714	31,241	14.0	12.2				
地方消費税交付金	14,858	16,871	3.6	3.8	14,858	16,871	一時借入金	3,769	3,010	0.7	3,623	2,954	1.3	1.2				
ゴルフ場利用税交付金	985	540	0.2	0.1	985	534	利息	-	-	0.0	-	3	-	0.0				
特別地方消費税交付金	-	-	-	-	-	-	(義務的経費計)	171,639	160,191	38.1	119,796	110,617	43.4	43.3				
自動車取得税交付金	1,703	1,153	0.4	0.3	1,703	1,153	物件費	57,781	80,684	19.2	36,750	40,693	13.3	15.9				
軽油引取税交付金	-	-	-	-	-	-	維持補修費	915	3,826	0.9	796	3,081	0.3	1.2				
地方特例交付金	393	604	0.1	0.1	393	604	補助費等	73,199	51,105	12.2	59,196	32,980	21.5	12.9				
地方交付税	131,569	84,763	31.8	19.2	121,670	74,908	一部組合負担金	29,023	20,739	4.9	27,870	17,997	10.1	7.1				
普通交付税	121,670	74,908	17.0	17.0	121,670	74,908	上記以外のもの	44,176	30,366	7.2	31,326	14,982	11.4	5.9				
特別交付税	9,879	9,240	2.4	2.1	-	-	繰出金	39,253	46,991	11.2	29,573	32,630	10.7	12.8				
震災復興特別交付税	20	614	0.0	0.1	-	-	積立金	14,407	15,343	3.7	-	135	-	-				
(一般財源計)	259,337	256,080	62.7	58.2	249,438	243,189	投資・出資・貸付金	745	3,657	0.9	-	-	-	-				
交通安全対策特別交付金	186	152	0.0	0.0	186	152	前年度繰上充当金	-	-	-	-	-	-	-				
分担金・負担金	5,312	3,295	1.3	0.7	-	-	投資的経費	37,910	58,438	13.9	12,001	18,770	4.4	7.4				
使手国庫支出金	1,316	6,164	0.3	1.4	692	402	うち人件費(b)	1,719	1,443	0.3	1,719	1,386	0.6	0.5				
国庫支出金	560	1,417	0.1	0.3	-	-	普通建設事業費	36,526	57,122	13.6	11,326	18,474	4.1	7.2				
国庫等交付金(特別区財源交付金)	38,266	42,427	9.2	9.6	-	-	うち補助	13,563	19,545	4.7	1,306	2,298	0.5	0.9				
都道府県支出金	26,451	46,259	6.4	10.5	-	-	うち単独	19,393	36,191	8.6	8,842	15,525	3.2	6.1				
財産収入	651	1,855	0.2	0.4	362	277	災害復旧事業費	1,384	1,316	0.3	-	-	-	-				
寄附収入	1,988	5,111	0.5	1.2	-	-	失業対策事業費	395,849	420,236	100.0	246,112	220,136	89.2	86.3				
繰越収入	8,020	14,360	1.9	3.3	-	-	歳出合計	66,795	65,042	15.5	61,186	57,089	22.2	22.4				
繰越支出	19,219	19,291	4.6	4.4	-	-	うち人件費(a)(b)	-	-	-	-	-	-	-				
諸収入	27,680	10,946	6.7	2.5	11,234	359	歳入総額	246,112	220,136	100.0	246,112	220,136	89.2	86.3				
地方債	24,929	32,977	6.0	7.5	-	-	歳入総額	10,126,415	12,309,569	100.0	10,126,415	12,309,569	89.2	86.3				
歳入合計	413,914	440,355	100.0	100.0	261,912	244,432	歳入総額	66,795	65,042	16.9	66,795	65,042	22.2	22.4				

区分	人口1人当たりの状況		別歳出の状況		人口1人当たりの状況		人口1人当たりの状況		人口1人当たりの状況		人口1人当たりの状況		人口1人当たりの状況		人口1人当たりの状況		人口1人当たりの状況	
	当該団体	類似団体	当該団体	類似団体	当該団体	類似団体	当該団体	類似団体	当該団体	類似団体	当該団体	類似団体	当該団体	類似団体	当該団体	類似団体	当該団体	類似団体
一般会務	4,063	4,100	14	304	4,063	4,100	特別職の給料等の状況(月額平均,百円)	280,618	280,618	7.32	7.33	特別職の給料等の状況(月額平均,百円)	149,857	158,147				
民生	74,411	64,667	6,320	1,889	66,899	50,140	人口1人当たりの職員給の額(円)	296,959	296,959	0.25	0.37	人口1人当たりの職員給の額(円)	95,131	78,912				
衛生	116,192	140,495	5,407	577	61,966	66,592	人口1人当たりの職員給の額(円)	296,959	296,959	0.12	0.24	人口1人当たりの職員給の額(円)	7,918	13,176				
労働	47,894	35,936	2,647	850	45,465	29,436	人口1人当たりの職員給の額(円)	296,959	296,959	7.44	7.57	人口1人当たりの職員給の額(円)	46,809	66,059				
農林水産業	-	878	86	-	-	365	人口1人当たりの職員給の額(円)	296,959	296,959	-	-	人口1人当たりの職員給の額(円)	512,396	345,497				
商工	22,225	19,813	5,903	9,397	12,419	11,277	人口1人当たりの職員給の額(円)	296,959	296,959	-	-	人口1人当たりの職員給の額(円)	40,871	25,810				
土木	2,751	9,032	1,115	1	2,312	5,835	人口1人当たりの職員給の額(円)	296,959	296,959	-	-	人口1人当たりの職員給の額(円)	149,857	158,147				
土防	23,104	38,790	17,121	19,029	7,763	27,329	人口1人当たりの職員給の額(円)	296,959	296,959	-	-	人口1人当たりの職員給の額(円)	95,131	78,912				
消費	18,495	19,999	4,079	1,265	17,723	16,074	人口1人当たりの職員給の額(円)	296,959	296,959	-	-	人口1人当たりの職員給の額(円)	7,918	13,176				
教育	42,411	49,761	3,213	3,213	35,338	34,564	人口1人当たりの職員給の額(円)	296,959	296,959	-	-	人口1人当たりの職員給の額(円)	46,809	66,059				
災害復旧	1,384	1,316	-	-	675	296	人口1人当たりの職員給の額(円)	296,959	296,959	-	-	人口1人当たりの職員給の額(円)	512,396	345,497				
公債	42,921	35,383	-	-	42,337	34,553	人口1人当たりの職員給の額(円)	296,959	296,959	-	-	人口1人当たりの職員給の額(円)	40,871	25,810				
諸支出	-	66	64	-	-	58	人口1人当たりの職員給の額(円)	296,959	296,959	-	-	人口1人当たりの職員給の額(円)	40,871	25,810				
前年度繰上充当金	-	-	-	-	-	-	人口1人当たりの職員給の額(円)	296,959	296,959	-	-	人口1人当たりの職員給の額(円)	40,871	25,810				
歳出合計	395,849	420,236	36,526	36,526	57,122	280,618	人口1人当たりの職員給の額(円)	296,959	296,959	-	-	人口1人当たりの職員給の額(円)	40,871	25,810				

(注) 住民基本台帳人口については、住民基本台帳関係年報の調査基準日変更に伴い、平成25年度以降、調査年度の1月1日現在の住民基本台帳に登録されている人口を記載している。

平成28年度財政状況				27年国調				11,767人				住民基本台帳人口				うち日本人				産業構造				都道府県名				市町村型			
類似団体比較力一ド				22年国調				12,034人				12,416人				12,314人				12				4214							
				増減率				-2.2%				-0.4%				549人				千葉県				地方							
				面積(28.10.1)				22.97km ²				-0.4%				1,053人				千葉県				方							
				人口密度(国調人口)				512人				-0.4%				3,929人				千葉県				税地							

人口1人当たりの状況		人口1人当たりの状況		人口1人当たりの状況		人口1人当たりの状況		人口1人当たりの状況	
区	当該団体	類似団体	当該団体	類似団体	当該団体	類似団体	当該団体	類似団体	当該団体
地方	111,863	130,338	29.7	23.2	111,863	129,251	79,096	85,687	15.9
地方譲与税	5,232	4,657	1.4	0.8	5,232	4,657	48,903	53,711	10.0
利子割交付金	101	129	0.0	0.0	101	129	55,997	69,612	12.9
配当割交付金	441	378	0.1	0.1	441	378	29,880	52,987	9.8
株式等譲渡所得割交付金	325	230	0.1	0.0	325	230	26,706	48,487	9.0
地方消費税交付金	14,048	16,617	3.7	3.0	14,048	16,617	3,173	4,491	0.8
ゴルフ場利用税交付金	1,545	1,060	0.4	0.2	1,545	1,060	-	9	0.0
特別地方消費税交付金	-	-	-	-	-	-	-	-	-
自動車取得税交付金	1,397	998	0.4	0.2	1,397	998	164,972	208,285	38.6
軽油引取税交付金	-	-	-	-	-	-	49,283	81,737	15.1
地方特例交付金	641	406	0.2	0.1	641	406	1,052	4,640	0.9
地方交付税	96,417	172,050	25.6	30.6	88,654	153,187	49,303	78,503	14.5
普通交付税	88,654	153,187	23.5	27.2	88,654	153,187	27,174	32,711	6.1
特別交付税	7,763	18,862	2.1	3.4	-	-	22,129	45,792	8.5
震災復興特別交付税	0	1	0.0	0.0	-	-	40,057	57,991	10.7
(一般財源計)	232,011	326,862	61.5	58.1	224,248	306,912	13,474	22,340	4.1
交通安全対策特別交付金	180	134	0.0	0.0	180	134	400	3,465	0.6
分担金・負担金	3,485	5,894	0.9	1.0	-	-	-	-	-
使手	10,750	9,019	2.8	1.6	4,644	512	37,189	82,759	15.3
国庫支出金	608	2,164	0.2	0.4	-	-	1,129	1,815	0.3
国庫支出金	38,036	60,390	10.1	10.7	-	-	36,789	79,466	14.7
国庫支出金	-	1,983	-	0.4	-	1,983	21,879	32,467	6.0
国庫支出金	39,603	44,923	10.5	8.0	-	-	14,329	44,645	8.3
都道府県支出金	941	7,875	0.2	1.4	181	4,315	400	3,292	0.6
財産収入	8,007	6,963	2.1	1.2	-	-	-	-	-
附随収入	6,989	18,207	1.9	3.2	-	-	-	-	-
繰上収入	19,002	21,366	5.0	3.8	-	-	-	-	-
繰上収入	3,045	11,076	0.8	2.0	11	384	539,719	87,502	16.2
諸地方債	14,570	45,923	3.9	8.2	-	-	355,732	80,225	100.0
歳入合計	377,228	562,777	100.0	100.0	229,264	314,264	80,225	87,502	22.6

人口1人当たりの状況		人口1人当たりの状況		人口1人当たりの状況		人口1人当たりの状況		人口1人当たりの状況	
区	当該団体	類似団体	当該団体	類似団体	当該団体	類似団体	当該団体	類似団体	当該団体
歳入	4,683,658	4,683,658	7,145,684	7,145,684	4,683,658	4,683,658	7,145,684	7,145,684	23.7
歳入	4,416,769	4,416,769	6,852,917	6,852,917	4,416,769	4,416,769	6,852,917	6,852,917	29.2
歳入	266,889	266,889	292,767	292,767	266,889	266,889	292,767	292,767	7.1
実質収入	221,253	221,253	246,844	246,844	221,253	221,253	246,844	246,844	12.4
経常一般財源等収入	2,846,541	2,846,541	3,990,274	3,990,274	2,846,541	2,846,541	3,990,274	3,990,274	11.1
経常経費充当一般財源等	2,647,772	2,647,772	3,633,783	3,633,783	2,647,772	2,647,772	3,633,783	3,633,783	1.3
基準財政収入額	1,330,190	1,330,190	1,509,675	1,509,675	1,330,190	1,330,190	1,509,675	1,509,675	0.0
基準財政需要額	2,430,495	2,430,495	3,345,703	3,345,703	2,430,495	2,430,495	3,345,703	3,345,703	45.0
標準財政規模	2,958,033	2,958,033	4,053,162	4,053,162	2,958,033	2,958,033	4,053,162	4,053,162	13.8
経常収支比率	88.4	88.4	87.5	87.5	88.4	88.4	87.5	87.5	1.0
財政力指数	0.54	0.54	0.48	0.48	0.54	0.54	0.48	0.48	1.0
実質収支比率	7.5	7.5	6.1	6.1	7.5	7.5	6.1	6.1	14.9
公債費負担比率	10.8	10.8	12.9	12.9	10.8	10.8	12.9	12.9	8.2
実質公債費比率	6.5	6.5	7.9	7.9	6.5	6.5	7.9	7.9	6.7
人口1人当たり積立金・地方債現在高・債務負担行為の状況	147,366	147,366	284,626	284,626	147,366	147,366	284,626	284,626	12.6
積立金現在高	100,502	100,502	119,745	119,745	100,502	100,502	119,745	119,745	12.6
財政調整基金	12	12	34,840	34,840	12	12	34,840	34,840	12.6
減債基金	46,851	46,851	130,041	130,041	46,851	46,851	130,041	130,041	12.6
その他特定目的基金	286,169	286,169	483,326	483,326	286,169	286,169	483,326	483,326	12.6
地方債現在高	3,925	3,925	29,956	29,956	3,925	3,925	29,956	29,956	12.6
翌年度以降支出予定債務負担	-	-	-	-	-	-	-	-	12.6

(注) 住民基本台帳人口については、住民基本台帳関係年報の調査基準日変更に伴い、平成25年度以降、調査年度の1月1日現在の住民基本台帳に登録されている人口を記載している。

平成28年度財政状況 類似団体比較力一ド

区 分	人 口		27年国調		7,222人		住民基本台帳人口		うち日本人		産 業 構 造			都道府県名 団 体 名		市 町 村 型			
	人	口	22年国調	増減率	7,340人	増減率	区 分	7,245人	7,196人	29.1.1	22年国調			4222		- 2			
	面積(28.10.1)	人口密度(国調人口)	増減率	増減率	-1.6%	35.59km ²	203人	7,365人	7,322人	28.1.1	第1次	286人	290人	12	千 葉 県		方 税 地		
地方譲与税	101,088	138,892	18.7	17.7	101,088	138,570	人件費(a)	101,102	115,876	15.4	96,588	105,097	29.7	25.5					
地方譲与税	8,274	5,823	1.5	0.7	8,274	5,823	うち職員給	59,254	72,841	9.7	13,195	19,694	4.1	4.8					
利子割交付金	89	122	0.0	0.0	89	122	扶助費	48,566	67,037	8.9	40,543	67,202	12.5	16.3					
配当割交付金	390	374	0.1	0.0	390	374	公債	40,543	71,937	9.6	36,558	61,045	11.2	14.8					
株式等譲渡所得割交付金	285	224	0.1	0.0	285	224	元利償還金	3,985	6,364	0.8	3,985	6,140	1.2	1.5					
地方消費税交付金	14,563	17,478	2.7	2.2	14,563	17,478	一時借入金	-	17	0.0	-	17	-	0.0					
ゴルフ場利用税交付金	10,415	1,028	1.9	0.1	10,415	1,028	(義務的経費計)	190,211	254,849	33.9	150,326	191,993	46.2	46.7					
特別地方消費税交付金	-	-	-	0.4	-	2,215	-	物件費	89,767	116,959	15.6	44,716	55,021	13.7	13.4				
自動車取得税交付金	2,215	1,288	0.4	0.2	2,215	1,288	維持補修費	859	9,336	1.2	859	5,314	0.3	1.3					
軽油引取税交付金	-	-	-	-	-	-	補助費等	69,191	110,105	14.6	44,836	59,374	13.8	14.4					
地方特例交付金	415	276	0.1	0.0	415	276	一部組合負担金	30,143	38,804	5.2	29,778	33,393	9.2	8.1					
地方交付税	177,145	256,877	32.8	32.8	163,701	223,986	上記以外のもの	39,048	71,301	9.5	15,058	25,981	4.6	6.3					
普通交付税	163,701	223,986	30.3	28.6	163,701	223,986	繰出金	46,395	74,666	9.9	34,505	51,660	10.6	12.6					
特別交付税	13,443	32,689	2.5	4.2	-	-	積立金	31,135	49,554	6.6	-	-	-	-					
震災復興特別交付税	1	202	0.0	0.0	-	-	投資・出資・貸付金	847	3,601	0.5	-	154	-	-					
(一般財源計)	314,879	422,381	58.4	53.9	301,435	389,169	前年度繰上充当金	-	-	-	-	-	-	-					
交通安全対策特別交付金	231	144	0.0	0.0	231	144	投資的経費	88,236	132,770	17.7	28,612	32,874	8.8	8.0					
分担金・負担金	3,651	5,151	0.7	0.7	-	70	うち人件費(b)	4,433	2,624	0.9	4,433	2,402	1.4	0.6					
使手国庫支出金	15,132	11,421	2.8	1.5	7,229	590	普通建設事業費	86,901	119,882	15.9	27,277	30,302	8.4	7.4					
国庫支出金	573	2,479	0.1	0.3	-	10	うち補助	62,827	51,440	6.8	12,169	4,863	3.7	1.2					
都道府県支出金	64,926	81,457	12.0	10.4	-	-	うち単独	24,073	66,481	8.8	15,108	24,739	4.6	6.0					
財産収入	40,649	66,711	7.5	8.5	-	317	災害復旧事業費	1,335	12,887	1.7	-	-	-	-					
財産収入	10,176	9,347	1.9	1.2	-	-	失業対策事業費	-	-	-	-	-	-	-					
寄附収入	10,366	24,804	1.9	3.2	127	3,267	歳出合計	516,642	751,840	100.0	275,243	363,517	84.6	88.4					
繰上収入	8,526	40,080	1.6	5.1	-	-	うち人件費(a)(b)	105,535	118,500	15.8	96,588	105,097	29.7	25.5					
繰上収入	29,946	33,491	5.6	4.3	-	-	歳入総額	3,908,812	3,908,812	100.0	275,243	363,517	84.6	88.4					
諸収入	6,826	14,380	1.3	1.8	2	258	歳入総額	3,743,069	3,743,069	100.0	275,243	363,517	84.6	88.4					
地方債	33,637	72,151	6.2	9.2	-	-	歳入総額	3,908,812	3,908,812	100.0	275,243	363,517	84.6	88.4					
歳入合計	539,519	784,317	100.0	100.0	309,025	393,826	歳入総額	3,908,812	3,908,812	100.0	275,243	363,517	84.6	88.4					
区 分	当該団体	類似団体	人口1人当たりの状況		別 類 出 の 状 況 (単 位 円)		人口1人当たりの状況		別 類 出 の 状 況 (単 位 円)		人口1人当たりの状況		別 類 出 の 状 況 (単 位 円)		人口1人当たりの状況		別 類 出 の 状 況 (単 位 円)		
会 務	11,985	9,294	-	-	11,985	9,289	歳入総額	3,908,812	3,908,812	100.0	275,243	363,517	84.6	88.4					
生 産	137,799	170,964	14,538	19,705	106,343	103,776	歳入総額	3,743,069	3,743,069	100.0	275,243	363,517	84.6	88.4					
民 生	112,364	163,004	607	5,061	68,600	94,027	歳入総額	3,743,069	3,743,069	100.0	275,243	363,517	84.6	88.4					
衛 生	39,987	77,984	1,306	11,192	34,452	51,934	歳入総額	3,743,069	3,743,069	100.0	275,243	363,517	84.6	88.4					
労 働	-	1,288	-	33	-	533	歳入総額	3,743,069	3,743,069	100.0	275,243	363,517	84.6	88.4					
農 林 水 産 業	32,673	39,563	6,703	12,976	17,893	20,457	歳入総額	3,743,069	3,743,069	100.0	275,243	363,517	84.6	88.4					
商 工 業	609	24,410	-	4,842	492	13,480	歳入総額	3,743,069	3,743,069	100.0	275,243	363,517	84.6	88.4					
土 木 業	65,414	78,083	61,635	42,374	19,696	41,284	歳入総額	3,743,069	3,743,069	100.0	275,243	363,517	84.6	88.4					
消 防 業	19,245	34,509	-	6,451	18,555	26,598	歳入総額	3,743,069	3,743,069	100.0	275,243	363,517	84.6	88.4					
教 育 業	54,688	67,132	2,112	17,036	51,514	46,720	歳入総額	3,743,069	3,743,069	100.0	275,243	363,517	84.6	88.4					
災 害 復 旧 業	1,335	12,887	-	-	1,335	2,572	歳入総額	3,743,069	3,743,069	100.0	275,243	363,517	84.6	88.4					
公 債 借 入 金	40,543	71,937	-	-	40,543	69,102	歳入総額	3,743,069	3,743,069	100.0	275,243	363,517	84.6	88.4					
諸 支 出 金	-	784	-	211	-	600	歳入総額	3,743,069	3,743,069	100.0	275,243	363,517	84.6	88.4					
前年度繰上充当金	-	-	-	-	-	-	歳入総額	3,743,069	3,743,069	100.0	275,243	363,517	84.6	88.4					
歳 出 合 計	516,642	751,840	86,901	119,882	371,408	480,372	歳入総額	3,743,069	3,743,069	100.0	275,243	363,517	84.6	88.4					
区 分	当該団体	類似団体	人口1人当たりの状況		別 類 出 の 状 況 (単 位 円)		人口1人当たりの状況		別 類 出 の 状 況 (単 位 円)		人口1人当たりの状況		別 類 出 の 状 況 (単 位 円)		人口1人当たりの状況		別 類 出 の 状 況 (単 位 円)		
一 般 職 員	11.46	13.08	本 庁	36,678	53,332	市区町村長	7,880	6,952	7,880	6,952	積立金	220,438	341,455	220,438	341,455				
うち技能職員	0.55	0.59	支所・出張所等	-	2,573	副市長	6,390	5,883	6,390	5,883	財政調整基金	154,024	175,885	154,024	175,885				
教育公務員	1.52	0.36	施設	22,576	16,936	教育長	5,770	5,340	5,770	5,340	減債基金	8,395	41,175	8,395	41,175				
随時職員	-	-	合 計	59,254	72,841	議会議員	2,840	2,918	2,840	2,918	その他特定目的基金	58,019	124,395	58,019	124,395				
合 計	12.97	13.44		59,254	72,841	議会議員	2,130	2,203	2,130	2,203	地方債	395,694	705,557	395,694	705,557				

(注) 住民基本台帳人口については、住民基本台帳関係年報の調査基準日変更に伴い、平成25年度以降、調査年度の1月1日現在の住民基本台帳に登録されている人口を記載している。

平成28年度財政状況 類似団体比較力一ド

区分	人口		27年国調		住民基本台帳人口		うち日本人			産業構造			都道府県名		市町村型		- 2 2-3	
	22年国調		22年国調		14,752人		14,552人			27年国調			12		4231			
	増減率		増減率		-2.7%		14,646人			432人			千葉県		地方			
	面積(28.10.1)		面積(28.10.1)		28.29km ²		14,625人			1,726人			千葉県		交付地			
人口密度(国調人口)		人口密度(国調人口)		508人		-0.4%			-0.5%			4,317人			長生村			
人口1人当たりの状況(単位:円・%)																		
区分	額		構成比		当該団体		類似団体		当該団体		類似団体		当該団体		類似団体		当該団体	
	当該団体	類似団体	当該団体	類似団体	当該団体	類似団体	当該団体	類似団体	当該団体	類似団体	当該団体	類似団体	当該団体	類似団体	当該団体	類似団体	当該団体	類似団体
地方譲与税	111,892	130,338	29.5	23.2	111,892	129,251	67,450	85,687	15.9	65,504	77,683	26.6	23.7					
地方譲与税交付金	5,415	4,657	1.4	0.8	5,415	4,657	42,180	53,711	10.0									
利子割交付金	95	129	0.0	0.0	95	129	41,578	69,612	12.9	12,766	20,557	5.2	6.3					
配当割交付金	417	378	0.1	0.1	417	378	28,349	52,987	9.8	28,349	49,029	11.5	15.0					
株式等譲渡所得割交付金	307	230	0.1	0.0	307	230	25,077	48,487	9.0	25,077	44,687	10.2	13.7					
地方消費税交付金	14,831	16,617	3.9	3.0	14,831	16,617	3,272	4,491	0.8	3,272	4,333	1.3	1.3					
ゴルフ場利用税交付金	-	1,060	-	0.2	-	1,060	-	9	0.0	-	9	-	0.0					
特別地方消費税交付金	-	-	-	-	-	-	-	-	-	-	-	-	-					
自動車取得税交付金	1,446	998	0.4	0.2	1,446	998	137,378	208,285	38.6	106,619	147,268	43.3	45.0					
軽油引取税交付金	-	-	-	-	-	-	69,587	81,737	15.1	32,581	45,289	13.2	13.8					
地方特例交付金	464	406	0.1	0.1	464	406	2,163	4,640	0.9	2,096	3,186	0.9	1.0					
地方交付税	101,489	172,050	26.8	30.6	93,024	153,187	43,780	78,503	14.5	35,258	48,767	14.3	14.9					
普通交付税	93,024	153,187	24.6	27.2	93,024	153,187	24,996	32,711	6.1	24,996	26,895	10.2	8.2					
特別交付税	8,465	18,862	2.2	3.4	-	-	18,783	45,792	8.5	10,261	21,873	4.2	6.7					
震災復興特別交付税	-	1	-	0.0	-	-	-	-	-	-	-	-	-					
(一般財源計)	236,356	326,862	62.4	58.1	227,891	306,912	55,375	57,991	10.7	32,183	41,097	13.1	12.6					
交通安全対策特別交付金	188	134	0.0	0.0	188	134	12,815	22,340	4.1	-	-	-	-					
分担金・負担金	659	5,894	0.2	1.0	3,630	0	135	3,465	0.6	-	581	-	-					
使手料金	10,323	9,019	2.7	1.6	-	-	34,910	82,759	15.3	20,115	23,550	8.2	7.2					
国庫支出金	524	2,164	0.1	0.4	-	512	-	-	-	1,150	1,754	0.5	0.5					
国庫交付金	31,692	60,390	8.4	10.7	-	24	-	-	-	19,433	22,682	7.9	6.9					
国庫交付金(特別区財源交付金)	-	1,983	-	0.4	-	1,983	-	-	-	1,815	1,815	0.5	0.5					
都道府県支出金	27,472	44,923	7.3	8.0	-	-	33,988	79,466	14.7	19,433	22,682	7.9	6.9					
財産収入	2,119	7,875	0.6	1.4	718	4,315	12,566	32,467	6.0	1,831	3,250	0.7	1.0					
寄附金	8,716	6,963	2.3	1.2	-	-	20,926	44,645	8.3	17,106	18,732	7.0	5.7					
繰上収入	11,197	18,207	3.0	3.2	-	-	921	3,292	0.6	682	868	0.3	0.3					
繰上収入	23,129	21,366	6.1	3.8	-	-	-	-	-	-	-	-	-					
諸収入	11,632	11,076	3.1	2.0	120	384	356,143	539,719	100.0	208,738	286,188	84.9	87.5					
地方債	14,649	45,923	3.9	8.2	-	-	68,601	87,502	16.2	65,504	77,683	26.6	23.7					
歳入合計	378,658	562,777	100.0	100.0	232,548	314,264	68,601	87,502	19.3	208,738	286,188	84.9	87.5					
人口1人当たりの状況(単位:円)																		
区分	額		構成比		当該団体		類似団体		当該団体		類似団体		当該団体		類似団体		当該団体	
	当該団体	類似団体	当該団体	類似団体	当該団体	類似団体	当該団体	類似団体	当該団体	類似団体	当該団体	類似団体	当該団体	類似団体	当該団体	類似団体	当該団体	類似団体
議会費	6,607	6,720	24	-	6,607	6,719	6,719	6,719										
総務費	78,042	96,908	3,368	9,755	59,811	74,735	74,735	74,735										
民生費	100,754	147,264	225	3,875	59,230	78,776	78,776	78,776										
衛生費	27,162	52,411	245	2,784	25,324	42,791	42,791	42,791										
労働費	-	685	-	3	-	297	297	297										
農林水産業費	12,338	27,855	3,435	9,095	8,168	15,260	15,260	15,260										
商工費	2,168	13,377	136	3,860	2,052	8,194	8,194	8,194										
土木費	51,621	52,778	21,063	27,992	38,923	30,784	30,784	30,784										
消防費	19,819	25,134	2,089	4,380	17,781	20,637	20,637	20,637										
教育費	28,362	60,171	3,428	17,697	23,840	39,655	39,655	39,655										
災害復旧費	921	3,292	-	-	682	868	868	868										
公債支出	28,349	52,987	-	-	28,349	50,735	50,735	50,735										
諸支出金	-	137	-	-	-	111	111	111										
前年度繰上充用金	-	-	-	-	-	-	-	-										
歳出合計	356,143	539,719	33,988	79,466	270,767	369,563	369,563	369,563										
人口1人当たりの状況(月額平均,百円)																		
区分	職員数(人)		人口1人当たりの職員数		当該団体		類似団体		当該団体		類似団体		当該団体		類似団体		当該団体	
	当該団体	類似団体	当該団体	類似団体	当該団体	類似団体	当該団体	類似団体	当該団体	類似団体	当該団体	類似団体	当該団体	類似団体	当該団体	類似団体	当該団体	類似団体
一般職員	8.60	9.58	0.37	0.40	38,097	5,516	5,516	5,516										
うち技能職員	0.34	0.37	-	-	3,353	5,432	5,432	5,432										
教育公務員	-	0.40	12,684	12,684	12,261	5,308	5,308	5,308										
随時職員	-	0.00	42,180	42,180	53,711	2,850	2,850	2,850										
合計	8.60	9.99			53,711	2,140	2,140	2,140										

(注)住民基本台帳人口については、住民基本台帳関係年報の調査基準日変更に伴い、平成25年度以降、調査年度の1月1日現在の住民基本台帳に登録されている人口を記載している。

平成28年度財政状況 類似団体比較力一ド

区分	人口		27年国調		22年国調		27年国調		22年国調		産業構造		都道府県名		市町村型					
	人	口	増減率	面積	増減率	人口	口	増減率	面積	増減率	区	分	住宅基本台帳人口	うち日本人	区	分				
	107,899	6,066	90	14,564	1,060	130,338	4,657	129	378	230	26.0	23.2	107,899	129,251	11,675人	11,555人	12	4249		
地方譲与税	107,899	6,066	90	14,564	1,060	130,338	4,657	129	378	26.0	23.2	107,899	129,251	11,675人	11,555人	12	4249	市	2	
地方譲与税	107,899	6,066	90	14,564	1,060	130,338	4,657	129	378	26.0	23.2	107,899	129,251	11,675人	11,555人	12	4249	町	-	
利子割交付金	6,066	90	396	14,564	1,060	4,657	129	378	230	1.5	0.8	6,066	4,657	11,830人	11,720人	千葉	白子	町	-	
配当割交付金	396	291	291	14,564	1,060	129	378	230	230	0.0	0.1	90	129	-1.4%	-1.4%	千	葉	県	2-3	
株式等譲渡所得割交付金	291	14,564	3.5	1,060	-	0.1	0.1	291	16,617	0.1	0.0	396	378	-1.3%	-1.3%	葉	県	白	子	
地方消費税交付金	14,564	1,060	-	-	-	0.0	0.2	14,564	1,060	3.0	0.2	291	230			県	白	子	町	
ゴルフ場利用税交付金	-	-	-	-	-	0.2	-	-	1,060	0.2	-	14,564	1,060			白	子	町	2-3	
特別地方消費税交付金	-	-	-	-	-	-	-	-	-	-	-	-	-			子	町	2-3	-	
自動車取得税交付金	1,623	998	0.4	0.4	0.2	0.2	1,623	998	998	0.4	0.2	1,623	998			町	2-3	-	-	
軽油引取税交付金	-	-	-	-	-	-	-	-	-	-	-	-	-			2-3	-	-	-	-
地方特例交付金	267	406	0.1	0.1	0.1	0.1	267	406	406	0.1	0.1	267	406			-	-	-	-	-
地方交付税	123,717	172,050	29.8	27.1	27.2	27.2	112,470	153,187	153,187	29.8	27.2	112,470	153,187			15.9	15.9	77,683	77,683	23.7
普通交付税	112,470	153,187	27.1	27.1	27.2	27.2	112,470	153,187	153,187	27.1	27.2	112,470	153,187			10.0	10.0	20,557	20,557	6.3
特別交付税	11,224	18,862	2.7	2.7	3.4	3.4	2,784	32,711	32,711	2.7	3.4	2,784	32,711			12.9	12.9	24,492	24,492	15.0
震災復興特別交付税	22	1	0.0	0.0	0.0	0.0	-	-	-	0.0	0.0	-	-			9.8	9.8	44,687	44,687	13.7
(一般財源計)	254,914	326,862	61.4	58.1	58.1	58.1	243,667	306,912	306,912	61.4	58.1	243,667	306,912			9.0	9.0	44,687	44,687	15.0
交通安全対策特別交付金	204	134	0.0	0.0	0.0	0.0	204	134	134	0.0	0.0	204	134			0.8	0.8	2,861	2,861	1.3
分担金・負担金	594	5,894	0.1	0.1	1.0	1.0	-	0	0	0.1	1.0	-	0			0.0	0.0	4,491	4,491	1.3
使手国庫支出金	9,510	9,019	2.3	2.3	1.6	1.6	3,479	512	24	2.3	1.6	3,479	512			0.0	0.0	9	9	0.0
国庫支出金	602	2,164	0.1	0.1	0.4	0.4	-	24	24	0.1	0.4	-	24			0.0	0.0	208,285	208,285	45.0
国庫等提供交付金(特別区財源交付金)	48,671	60,390	11.7	10.7	10.7	10.7	-	512	24	11.7	10.7	-	512			38.6	38.6	81,737	81,737	13.8
都道府県支出金	35,371	44,923	8.5	8.0	8.0	8.0	4,315	-	-	8.5	8.0	4,315	-			15.1	15.1	81,737	81,737	8.9
財産収入	184	7,875	0.0	0.0	1.4	1.4	34	4,315	4,315	0.0	1.4	34	4,315			0.9	0.9	4,640	4,640	0.5
寄附金	1,375	6,963	0.3	0.3	1.2	1.2	-	-	-	0.3	1.2	-	-			14.5	14.5	78,503	78,503	12.5
繰上収入	5,467	18,207	1.3	1.3	3.2	3.2	-	-	-	1.3	3.2	-	-			6.1	6.1	32,989	32,989	14.9
繰上支出	28,163	21,366	6.8	6.8	3.8	3.8	-	-	-	6.8	3.8	-	-			8.5	8.5	19,544	19,544	8.2
諸収入	8,510	11,076	2.0	2.0	2.0	2.0	6	384	384	2.0	2.0	6	384			10.7	10.7	13,444	13,444	6.7
地方債	21,773	45,923	5.2	5.2	8.2	8.2	-	-	-	5.2	8.2	-	-			4.1	4.1	22,340	22,340	12.9
歳入合計	415,338	562,777	100.0	100.0	100.0	100.0	247,390	314,264	314,264	100.0	100.0	247,390	314,264			0.6	0.6	3,465	3,465	581
歳入	7,281	6,720	24	24	24	24	7,281	6,719	6,719	24	24	7,281	6,719			15.3	15.3	82,759	82,759	7.1
歳出	67,580	96,908	2,771	2,771	2,771	2,771	58,579	74,735	74,735	2,771	2,771	58,579	74,735			0.3	0.3	1,815	1,815	0.5
一般会務	114,116	147,264	82	82	82	82	73,732	78,776	78,776	82	82	73,732	78,776			14.7	14.7	79,466	79,466	6.2
民生	43,069	52,411	1,750	1,750	1,750	1,750	37,692	42,791	42,791	1,750	1,750	37,692	42,791			6.0	6.0	32,467	32,467	0.3
衛生	393	685	3	3	3	3	393	297	297	3	3	393	297			8.3	8.3	44,645	44,645	5.5
労働	23,765	27,855	3,864	3,864	3,864	3,864	13,361	15,260	15,260	3,864	3,864	13,361	15,260			0.6	0.6	3,292	3,292	0.3
農林水産業	7,007	13,377	52	52	52	52	6,001	8,194	8,194	52	52	6,001	8,194			100.0	100.0	539,719	539,719	82.9
商工	59,231	52,778	41,752	41,752	41,752	41,752	17,243	30,784	30,784	41,752	41,752	17,243	30,784			16.2	16.2	87,502	87,502	33.8
土木	17,587	25,134	19	19	19	19	17,247	20,637	20,637	19	19	17,247	20,637			23.5	23.5	208,285	208,285	48.0
消防	30,461	60,171	2,846	2,846	2,846	2,846	25,353	39,655	39,655	2,846	2,846	25,353	39,655			100.0	100.0	539,719	539,719	82.9
教育	2,443	3,292	-	-	-	-	2,236	868	868	-	-	2,236	868			82.9	82.9	0.49	0.49	0.48
災害復旧	24,492	52,987	-	-	-	-	24,492	50,735	50,735	-	-	24,492	50,735			5.0	5.0	5.0	5.0	6.1
公債	-	137	-	-	-	-	-	111	111	-	-	-	111			8.1	8.1	8.1	8.1	12.9
諸支出	-	-	-	-	-	-	-	-	-	-	-	-	-			1.8	1.8	1.8	1.8	7.9
前年度繰上充用金	397,427	539,719	53,137	53,137	53,137	53,137	283,610	369,563	369,563	53,137	53,137	283,610	369,563			16.2	16.2	87,502	87,502	23.7
歳出合計	397,427	539,719	53,137	53,137	53,137	53,137	283,610	369,563	369,563	53,137	53,137	283,610	369,563			100.0	100.0	87,502	87,502	82.9
人口千人	107,899	6,066	90	14,564	1,060	130,338	4,657	129	378	26.0	23.2	107,899	129,251	11,675人	11,555人	12	4249	千葉	白子	町
職員数	10,791	9,581	0.34	0.34	0.34	0.34	10,791	9,581	9,581	0.34	0.34	10,791	9,581			100.0	100.0	539,719	539,719	82.9
一般職員	10,791	9,581	0.34	0.34	0.34	0.34	10,791	9,581	9,581	0.34	0.34	10,791	9,581			16.2	16.2	87,502	87,502	33.8
技術職員	-	-	-	-	-	-	-	-	-	-	-	-	-			23.5	23.5	208,285	208,285	48.0
公務員	-	-	-	-	-	-	-	-	-	-	-	-	-			100.0	100.0	539,719	539,719	82.9
臨時職員	-	-	-	-	-	-	-	-	-	-	-	-	-			82.9	82.9	0.49	0.49	0.48
合計	10,791	9,581	0.34	0.34	0.34	0.34	10,791	9,581	9,581	0.34	0.34	10,791	9,581			5.0	5.0	5.0	5.0	6.1
人口1人当たり	107,899	6,066	90	14,564	1,060	130,338	4,657	129	378	26.0	23.2	107,899	129,251	11,675人	11,555人	12	4249	千葉	白子	町
歳入	7,281	6,720	24	24	24	24	7,281	6,719	6,719	24	24	7,281	6,719			15.3	15.3	82,759	82,759	7.1
歳出	67,580	96,908	2,771	2,771	2,771	2,771	58,579	74,735	74,735	2,771	2,771	58,579	74,735			0.3	0.3	1,815	1,815	0.5
一般会務	114,116	147,264	82	82	82	82	73,732	78,776	78,776	82	82	73,732	78,776			14.7	14.7	79,466	79,466	6.2
民生	43,069	52,411	1,750	1,750	1,750	1,750	37,692	42,791	42,791	1,750	1,750	37,692	42,791			6.0	6.0	32,467	32,467	0.3
衛生	393	685	3	3	3	3	393	297	297	3	3	393	297			8.3	8.3	44,645	44,645	5.5
労働	23,765	27,855	3,864	3,864	3,864	3,864	13,361	15,260	15,260	3,864	3,864	13,361	15,260			0.6	0.6	3,292	3,292	0.3
農林水産業	7,007	13,377																		

平成28年度財政状況 類似団体比較力一ド

区分	人口		27年国調		7,337人		住民基本台帳人口		うち日本人		産業構			都道府県名		市町村型		- 2
	22年国調		増減率		8,035人		7,254人		7,181人		27年国調		12		4265		- 2	
	増減率		人口密度(国調人口)		-8.7%		7,378人		-1.7%		第1次		千葉県		方税地			
地方譲与税	178,817	138,892	31.2	17.7	178,817	138,570	人件費(a)	115,876	20.9	15.4	109,167	105,097	31.2	25.5	12	4265	市町村型	- 2
地方譲与税	8,344	5,823	1.5	0.7	8,344	5,823	うち職員給	72,841	12.8	9.7	13,977	19,694	4.0	4.8	千葉県	方税地	2-3	
利子割交付金	102	122	0.0	0.0	102	122	扶助費	67,037	7.6	8.9	41,854	67,202	12.0	16.3	12	4265		市町村型
配当割交付金	450	374	0.1	0.0	450	374	公債	71,937	7.6	9.6	36,970	61,045	10.6	14.8	千葉県	方税地	2-3	
株式等譲渡所得割交付金	331	224	0.1	0.0	331	224	元利金	65,557	6.7	8.7	4,885	6,140	1.4	1.5	千葉県	方税地		2-3
地方消費税交付金	18,070	17,478	3.1	2.2	18,070	17,478	償還金	6,364	0.9	0.8	17	17	-	0.0	千葉県	方税地	2-3	
ゴルフ場利用税交付金	8,048	1,028	1.4	0.1	8,048	1,028	一時借入金	254,849	36.1	33.9	164,999	191,993	47.2	46.7	千葉県	方税地		2-3
特別地方消費税交付金	-	-	-	-	-	-	(義務的経費計)	116,959	21.6	15.6	55,951	55,021	16.0	13.4	千葉県	方税地	2-3	
自動車取得税交付金	2,232	1,288	0.4	0.2	2,232	1,288	物件費	9,336	1.9	1.2	6,940	5,314	2.0	1.3	千葉県	方税地		2-3
軽油引取税交付金	-	-	-	-	-	-	維持補修費	110,105	11.1	14.6	35,114	59,374	15.9	14.4	千葉県	方税地	2-3	
地方特例交付金	145	276	0.0	0.0	145	276	補助費等	38,804	6.4	5.2	20,566	25,981	10.0	8.1	千葉県	方税地		2-3
地方交付税	143,367	256,877	25.0	32.8	128,873	223,986	補助費	71,301	4.7	9.5	38,650	51,660	11.1	12.6	千葉県	方税地	2-3	
普通交付税	128,873	223,986	22.5	28.6	128,873	223,986	一部組合負担金	74,666	9.5	9.9	322,521	363,517	92.2	88.4	千葉県	方税地		2-3
特別交付税	14,494	32,689	2.5	4.2	-	-	上記以外のもの	49,554	9.0	6.6	109,167	105,097	31.2	25.5	千葉県	方税地	2-3	
震災復興特別交付税	-	202	-	0.0	-	-	繰出金	3,601	0.1	0.5	-	-	-	-	千葉県	方税地		2-3
(一般財源計)	359,909	422,381	62.7	53.9	345,415	389,169	繰立金	58,969	10.7	17.7	300	154	-	-	千葉県	方税地	2-3	
交通安全対策特別交付金	267	144	0.0	0.0	267	144	積立金	132,770	10.7	17.7	32,874	32,874	3.2	8.0	千葉県	方税地		2-3
分担金・負担金	1,959	5,151	0.3	0.7	-	-	投資・出資・貸付金	2,624	0.2	0.3	1,008	2,402	0.3	0.6	千葉県	方税地	2-3	
使手国庫支出金	10,298	11,421	1.8	1.5	2,236	590	前年度繰上充当金	119,882	10.7	15.9	11,298	30,302	3.2	7.4	千葉県	方税地		2-3
国庫支出金	683	2,479	0.1	0.3	43	10	投資的経費	51,440	3.1	6.8	1,174	4,863	0.3	1.2	千葉県	方税地	2-3	
国庫支出金(特別区財源交付金)	37,905	81,457	6.6	10.4	-	-	うち単独	66,481	7.7	8.8	10,124	24,739	2.9	6.0	千葉県	方税地		2-3
都道府県支出金	33,210	66,711	5.8	8.5	-	-	災害復旧事業費	12,887	-	1.7	-	-	-	-	千葉県	方税地	2-3	
財産収入	1,890	9,347	0.3	1.2	1,687	3,267	失業対策事業費	751,840	100.0	100.0	322,521	363,517	92.2	88.4	千葉県	方税地		2-3
寄附収入	8,673	24,804	1.5	3.2	-	-	歳出合計	118,500	21.1	15.8	109,167	105,097	31.2	25.5	千葉県	方税地	2-3	
繰上収入	34,439	40,080	6.0	5.1	-	-	うち人件費(a)(b)	550,760	100.0	100.0	322,521	363,517	92.2	88.4	千葉県	方税地		2-3
繰上収入	22,214	33,491	3.9	4.3	-	-	うち人件費(a)(b)	116,236	21.1	15.8	109,167	105,097	31.2	25.5	千葉県	方税地	2-3	
繰上収入	12,522	14,380	2.2	1.8	8	258	歳出合計	118,500	21.1	15.8	109,167	105,097	31.2	25.5	千葉県	方税地		2-3
諸地方債	49,986	72,151	8.7	9.2	-	-	歳出合計	118,500	21.1	15.8	109,167	105,097	31.2	25.5	千葉県	方税地	2-3	
歳入合計	573,955	784,317	100.0	100.0	349,655	393,826	歳入総額	4,163,470	6,146,045	15.8	15.8	322,521	363,517	92.2	88.4	千葉県		方税地
歳入合計	573,955	784,317	100.0	100.0	349,655	393,826	歳入総額	4,163,470	6,146,045	15.8	15.8	322,521	363,517	92.2	88.4	千葉県	方税地	2-3
歳入合計	573,955	784,317	100.0	100.0	349,655	393,826	歳入総額	4,163,470	6,146,045	15.8	15.8	322,521	363,517	92.2	88.4	千葉県	方税地	
歳入合計	573,955	784,317	100.0	100.0	349,655	393,826	歳入総額	4,163,470	6,146,045	15.8	15.8	322,521	363,517	92.2	88.4	千葉県	方税地	2-3
歳入合計	573,955	784,317	100.0	100.0	349,655	393,826	歳入総額	4,163,470	6,146,045	15.8	15.8	322,521	363,517	92.2	88.4	千葉県	方税地	
歳入合計	573,955	784,317	100.0	100.0	349,655	393,826	歳入総額	4,163,470	6,146,045	15.8	15.8	322,521	363,517	92.2	88.4	千葉県	方税地	2-3
歳入合計	573,955	784,317	100.0	100.0	349,655	393,826	歳入総額	4,163,470	6,146,045	15.8	15.8	322,521	363,517	92.2	88.4	千葉県	方税地	
歳入合計	573,955	784,317	100.0	100.0	349,655	393,826	歳入総額	4,163,470	6,146,045	15.8	15.8	322,521	363,517	92.2	88.4	千葉県	方税地	2-3
歳入合計	573,955	784,317	100.0	100.0	349,655	393,826	歳入総額	4,163,470	6,146,045	15.8	15.8	322,521	363,517	92.2	88.4	千葉県	方税地	
歳入合計	573,955	784,317	100.0	100.0	349,655	393,826	歳入総額	4,163,470	6,146,045	15.8	15.8	322,521	363,517	92.2	88.4	千葉県	方税地	2-3
歳入合計	573,955	784,317	100.0	100.0	349,655	393,826	歳入総額	4,163,470	6,146,045	15.8	15.8	322,521	363,517	92.2	88.4	千葉県	方税地	
歳入合計	573,955	784,317	100.0	100.0	349,655	393,826	歳入総額	4,163,470	6,146,045	15.8	15.8	322,521	363,517	92.2	88.4	千葉県	方税地	2-3
歳入合計	573,955	784,317	100.0	100.0	349,655	393,826	歳入総額	4,163,470	6,146,045	15.8	15.8	322,521	363,517	92.2	88.4	千葉県	方税地	
歳入合計	573,955	784,317	100.0	100.0	349,655	393,826	歳入総額	4,163,470	6,146,045	15.8	15.8	322,521	363,517	92.2	88.4	千葉県	方税地	2-3
歳入合計	573,955	784,317	100.0	100.0	349,655	393,826	歳入総額	4,163,470	6,146,045	15.8	15.8	322,521	363,517	92.2	88.4	千葉県	方税地	
歳入合計	573,955	784,317	100.0	100.0	349,655	393,826	歳入総額	4,163,470	6,146,045	15.8	15.8	322,521	363,517	92.2	88.4	千葉県	方税地	2-3
歳入合計	573,955	784,317	100.0	100.0	349,655	393,826	歳入総額	4,163,470	6,146,045	15.8	15.8	322,521	363,517	92.2	88.4	千葉県	方税地	
歳入合計	573,955	784,317	100.0	100.0	349,655	393,826	歳入総額	4,163,470	6,146,045	15.8	15.8	322,521	363,517	92.2	88.4	千葉県	方税地	2-3
歳入合計	573,955	784,317	100.0	100.0	349,655	393,826	歳入総額	4,163,470	6,146,045	15.8	15.8	322,521	363,517	92.2	88.4	千葉県	方税地	
歳入合計	573,955	784,317	100.0	100.0	349,655	393,826	歳入総額	4,163,470	6,146,045	15.8	15.8	322,521	363,517	92.2	88.4	千葉県	方税地	2-3
歳入合計	573,955	784,317	100.0	100.0	349,655	393,826	歳入総額	4,163,470	6,146,045	15.8	15.8	322,521	363,517	92.2	88.4	千葉県	方税地	
歳入合計	573,955	784,317	100.0	100.0	349,655	393,826	歳入総額	4,163,470	6,146,045	15.8	15.8	322,521	363,517	92.2	88.4	千葉県	方税地	2-3
歳入合計	573,955	784,317	100.0	100.0	349,655	393,826	歳入総額	4,163,470	6,146,045	15.8	15.8	322,521	363,517	92.2	88.4	千葉県	方税地	
歳入合計	573,955	784,317	100.0	100.0	349,655	393,826	歳入総額	4,163,470	6,146,045	15.8	15.8	322,521	363,517	92.2	88.4	千葉県	方税地	2-3
歳入合計	573,955	784,317	100.0	100.0	349,655	393,826	歳入総額	4,163,470	6,146,045	15.8	15.8	322,521	363,517	92.2	88.4	千葉県	方税地	
歳入合計	573,955	784,317	100.0	100.0	349,655	393,826	歳入総額	4,163,470	6,146,045	15.8	15.8	322,521	363,517	92.2	88.4	千葉県	方税地	2-3
歳入合計	573,955	784,317	100.0	100.0	349,655	393,826	歳入総額	4,163,470	6,146,045	15.8	15.8	322,521	363,517	92.2	88.4	千葉県	方税地	
歳入合計	573,955	784,317	100.0	100.0	349,655	393,826	歳入総額	4,163,470	6,146,045	15.8	15.8	322,521	363,517	92.2	88.4	千葉県	方税地	2-3
歳入合計	573,955	784,317	100.0	100.0	349,655	393,826	歳入総額	4,163,470	6,146,045	15.8	15.8	322,521	363,517	92.2	88.4	千葉県	方税地	
歳入合計	573,955	784,317	100.0	100.0	349,655	393,826	歳入総額	4,163,470	6,146,045	15.8	15.							

平成28年度財政状況 類似団体比較力一ド

区分	人口		27年国調		8,206人		住民基本台帳人口		うち日本人		産業構			都道府県名		市町村型		- 2 2-3
	22年国調		増減率		9,073人		8,389人		8,347人		27年国調		12		4273			
	面積(28.10.1)		増減率		-9.6%		8,522人		8,478人		第1次		千葉県		地方			
		134,613	18.9	17.7	134,613	114,982	115,876	15.4	103,961	105,097	16.7	11,982	11,982	15.4	103,961	105,097	29.0	25.5
地方譲与税		10,131	1.4	0.7	10,131	5,823	5,823	5,823	8,347人	8,347人	10.0	68,595	72,841	9.7	16,191	19,694	4.5	4.8
地方譲与税		98	0.0	0.0	98	122	122	122	8,478人	8,478人	0.0	44,409	67,037	8.9	46,484	67,202	13.0	16.3
利子割交付金		429	0.1	0.0	429	374	374	374	-1.5%	-1.5%	0.0	46,484	71,937	9.6	41,513	61,045	11.6	14.8
配当割交付金		313	0.0	0.0	313	224	224	224	-1.6%	-1.6%	0.0	41,513	65,557	8.7	4,971	6,140	1.4	1.5
株式等譲渡所得割交付金		16,993	2.4	2.2	16,993	17,478	17,478	17,478			0.7	4,971	6,364	0.8	4,971	6,140	1.4	1.5
地方消費税交付金		11,812	1.7	0.1	11,812	1,028	1,028	1,028			-	-	17	0.0	-	17	-	0.0
ゴルフ場利用税交付金		-	-	-	-	-	-	-			-	-	17	0.0	-	17	-	0.0
特別地方消費税交付金		2,709	0.4	0.2	2,709	1,288	1,288	1,288			205,876	254,849	33.9	166,636	191,993	46.5	46.7	
自動車取得税交付金		-	-	-	-	-	-	-			85,488	116,959	15.6	55,515	55,021	15.5	13.4	
軽油引取税交付金		242	0.0	0.0	242	276	276	276			2,135	9,336	1.2	1,503	5,314	0.4	1.3	
地方特例交付金		176,043	24.7	32.8	159,435	223,986	223,986	223,986			68,894	110,105	14.6	40,949	59,374	11.4	14.4	
地方交付税		159,435	22.3	28.6	159,435	223,986	223,986	223,986			30,411	38,804	5.2	28,386	33,393	7.9	8.1	
普通交付税		16,609	2.3	4.2	-	-	-	-			38,482	71,301	9.5	12,563	25,981	3.5	6.3	
特別交付税		-	-	0.0	-	-	-	-			65,330	74,666	9.9	38,095	51,660	10.6	12.6	
震災復興特別交付税		353,384	49.5	53.9	336,775	389,169	389,169	389,169			124,085	49,554	6.6	-	-	-	-	-
(一般財源計)		270	0.0	0.0	270	144	144	144			183	3,601	0.0	-	154	-	-	-
交通安全対策特別交付金		4,056	0.6	0.7	-	-	-	-			135,645	132,770	17.7	36,751	32,874	10.2	8.0	
分担金・負担金		11,624	1.6	1.5	-	-	-	-			1,984	2,624	0.3	1,984	2,402	0.6	0.6	
使手国庫支出金		4,880	0.7	0.3	-	-	-	-			135,645	119,882	15.9	36,751	30,302	10.2	7.4	
国庫支出金		55,784	7.8	10.4	-	-	-	-			89,927	51,440	6.8	10,446	4,863	2.9	1.2	
国庫支出金		-	-	0.0	-	-	-	-			45,718	66,481	8.8	26,304	24,739	7.3	6.0	
国庫支出金		36,633	5.1	8.5	-	-	-	-			-	12,887	1.7	-	2,572	-	0.6	
国庫支出金		532	0.1	1.2	65	3,267	3,267	3,267			-	-	-	-	-	-	-	-
都道府県支出金		5,432	0.8	3.2	-	-	-	-			687,636	751,840	100.0	302,697	363,517	84.4	88.4	
都道府県支出金		61,488	8.6	5.1	-	-	-	-			116,966	118,500	17.0	103,961	105,097	29.0	25.5	
都道府県支出金		110,096	15.4	4.3	-	-	-	-			-	-	-	-	-	-	-	-
都道府県支出金		12,954	1.8	1.8	4	258	258	258			-	-	-	-	-	-	-	-
都道府県支出金		56,228	7.9	9.2	-	-	-	-			-	-	-	-	-	-	-	-
都道府県支出金		713,362	100.0	100.0	337,115	393,826	393,826	393,826			-	-	-	-	-	-	-	-
歳入合計		9,784	8,187	8,187	19,705	9,784	9,784	9,784			9,289	9,289	9,289	9,289	9,289	9,289	9,289	9,289
歳入合計		240,410	170,964	170,964	5,061	201,618	201,618	201,618			103,776	103,776	103,776	103,776	103,776	103,776	103,776	103,776
歳入合計		111,358	163,004	152	11,192	69,269	69,269	69,269			94,027	94,027	94,027	94,027	94,027	94,027	94,027	94,027
歳入合計		40,564	77,984	1,800	33	35,769	35,769	35,769			51,934	51,934	51,934	51,934	51,934	51,934	51,934	51,934
歳入合計		-	1,288	-	33	-	-	-			533	533	533	533	533	533	533	533
歳入合計		55,156	39,563	11,975	12,976	39,222	39,222	39,222			20,457	20,457	20,457	20,457	20,457	20,457	20,457	20,457
歳入合計		11,639	24,410	6,791	4,842	9,152	9,152	9,152			13,480	13,480	13,480	13,480	13,480	13,480	13,480	13,480
歳入合計		29,564	78,083	22,560	42,374	14,239	14,239	14,239			41,284	41,284	41,284	41,284	41,284	41,284	41,284	41,284
歳入合計		30,011	34,509	11,535	6,451	18,405	18,405	18,405			26,598	26,598	26,598	26,598	26,598	26,598	26,598	26,598
歳入合計		112,666	67,132	72,645	17,036	42,608	42,608	42,608			46,720	46,720	46,720	46,720	46,720	46,720	46,720	46,720
歳入合計		-	12,887	-	-	-	-	-			2,572	2,572	2,572	2,572	2,572	2,572	2,572	2,572
歳入合計		46,484	71,937	-	-	46,484	46,484	46,484			69,102	69,102	69,102	69,102	69,102	69,102	69,102	69,102
歳入合計		-	784	-	211	-	-	-			600	600	600	600	600	600	600	600
歳入合計		-	-	-	-	-	-	-			-	-	-	-	-	-	-	-
歳入合計		687,636	751,840	135,645	119,882	486,549	486,549	486,549			480,372	480,372	480,372	480,372	480,372	480,372	480,372	480,372
歳入合計		5,984,396	5,984,396	5,984,396	5,984,396	5,984,396	5,984,396	5,984,396			5,984,396	5,984,396	5,984,396	5,984,396	5,984,396	5,984,396	5,984,396	5,984,396
歳入合計		5,768,576	5,768,576	5,768,576	5,768,576	5,768,576	5,768,576	5,768,576			5,768,576	5,768,576	5,768,576	5,768,576	5,768,576	5,768,576	5,768,576	5,768,576
歳入合計		215,820	215,820	215,820	215,820	215,820	215,820	215,820			215,820	215,820	215,820	215,820	215,820	215,820	215,820	215,820
歳入合計		186,568	186,568	186,568	186,568	186,568	186,568	186,568			186,568	186,568	186,568	186,568	186,568	186,568	186,568	186,568
歳入合計		2,828,055	2,828,055	2,828,055	2,828,055	2,828,055	2,828,055	2,828,055			2,828,055	2,828,055	2,828,055	2,828,055	2,828,055	2,828,055	2,828,055	2,828,055
歳入合計		2,539,326	2,539,326	2,539,326	2,539,326	2,539,326	2,539,326	2,539,326			2,539,326	2,539,326	2,539,326	2,539,326	2,539,326	2,539,326	2,539,326	2,539,326
歳入合計		1,196,102	1,196,102	1,196,102	1,196,102	1,196,102	1,196,102	1,196,102			1,196,102	1,196,102	1,196,102	1,196,102	1,196,102	1,196,102	1,196,102	1,196,102
歳入合計		2,539,600	2,539,600	2,539,600	2,539,600	2,539,600	2,539,600	2,539,600			2,539,600	2,539,600	2,539,600	2,539,600	2,539,600	2,539,600	2,539,600	2,539,600
歳入合計		3,034,684	3,034,684	3,034,684	3,034,684	3,034,684	3,034,684	3,034,684			3,034,684	3,034,684	3,034,684	3,034,684	3,034,684	3,034,684	3,034,684	3,034,684
歳入合計		84.4	84.4	84.4	84.4	84.4	84.4	84.4			84.4	84.4	84.4	84.4	84.4	84.4	84.4	84.4
歳入合計		0.48	0.48	0.48	0.48	0.48	0.48	0.48			0.48	0.48	0.48	0.48	0.48	0.48	0.48	0.48
歳入合計		6.1	6.1	6.1	6.1	6.1	6.1	6.1			6.1	6.1	6.1	6.1	6.1	6.1	6.1	6.1
歳入合計		9.1	9.1	9.1	9.1	9.1	9.1	9.1			9.1	9.1	9.1	9.1	9.1	9.1	9.1	9.1
歳入合計		7.6	7.6	7.6	7.6	7.6	7.6	7.6			7.6	7.6	7.6	7.6	7.6	7.6	7.6	7.6
歳入合計		88.4	88.4	88.4	88.4	88.4	88.4	88.4			88.4	88.4	88.4	88.4	88.4	88.4	88.4	88.4
歳入合計		0.39	0.39	0.39	0.39	0.39	0.39	0.39			0.39	0.39	0.39	0.39	0.39	0.39	0.39	0.39
歳入合計		6.7	6.7	6.7	6.7	6.7	6.7	6.7			6.7	6.7	6.7	6.7	6.7	6.7	6.7	6.7
歳入合計		13.5	13.5	13.5	13.5	13.5	13.5	13.5			13.5	13.5	13.5	13.5	13.5	13.5	13.5	13.5
歳入合計		8.6	8.6	8.6	8.6	8.6	8.6	8.6			8.6	8.6	8.6	8.6				

平成28年度財政状況 類似団体比較力一ド

区分	人口		27年国調		9,843人		住民基本台帳人口		うち日本人		産業構			都道府県名		市町村型		- 2			
	22年国調		増減率		10,671人		9,561人		9,510人		27年国調		12		4419		方 税 地				
	面積(28.10.1)		人口密度(国調人口)		7.8%		-1.9%		-1.9%		第1次		千葉県		地交種						
人口1人当たりの状況 (単位 円・%)																					
区分	決算額		構成比		当該団体		類似団体		区		決算額		類似団体		当該団体		類似団体		經常収支比率		
	当該団体		当該団体		当該団体		当該団体		当該団体		当該団体		当該団体		当該団体		当該団体				
地方譲与税	113,640	138,892	16.3	17.7	113,640	138,570	人件費(a)	114,492	115,876	17.2	15.4	102,585	105,097	30.2	25.5						
地方譲与税交付金	6,348	5,823	0.9	0.7	6,348	5,823	うち職員給	71,857	72,841	10.8	9.7	17,417	19,694	5.1	4.8						
利子割交付金	84	122	0.0	0.0	84	122	扶助費	57,544	67,037	8.6	8.9	48,881	67,202	14.4	16.3						
配当割交付金	370	374	0.1	0.0	370	374	公債	50,783	71,937	7.6	9.6	43,668	61,045	12.9	14.8						
株式等譲渡所得割交付金	270	224	0.0	0.0	270	224	元利償還金	45,441	65,557	6.8	8.7	5,212	6,140	1.5	1.5						
地方消費税交付金	18,174	17,478	2.6	2.2	18,174	17,478	利子	5,342	6,364	0.8	0.8	17	17	-	0.0						
ゴルフ場利用税交付金	11,228	1,028	1.6	0.1	11,228	1,028	一時借入金	-	17	-	0.0	-	-	-							
特別地方消費税交付金	-	-	-	-	-	-	(義務的経費計)	222,819	254,849	33.4	33.9	168,882	191,993	49.7	46.7						
自動車取得税交付金	1,696	1,288	0.2	0.2	1,696	1,288	物件費	76,713	116,959	11.5	15.6	39,628	55,021	11.7	13.4						
軽油引取税交付金	-	-	-	-	-	-	維持補修費	2,772	9,336	0.4	1.2	2,492	5,314	0.7	1.3						
地方特例交付税	276	276	0.0	0.0	276	276	補助費等	183,086	110,105	27.4	14.6	49,065	59,374	14.4	14.4						
地方交付税	182,726	256,877	26.2	32.8	167,572	223,986	補助費	29,662	38,804	4.4	5.2	28,162	33,393	8.3	8.1						
普通交付税	167,572	223,986	24.0	28.6	167,572	223,986	一部組合負担金	153,424	71,301	23.0	9.5	20,904	25,981	6.2	6.3						
特別交付税	15,154	32,689	2.2	4.2	-	-	上記以外のもの	52,924	74,666	7.9	9.9	39,835	51,660	11.7	12.6						
震災復興特別交付税	-	202	-	0.0	-	-	繰出金	98,767	49,554	14.8	6.6	-	-	-	-						
(一般財源計)	334,812	422,381	48.0	53.9	319,658	389,169	繰立金	2,553	3,601	0.4	0.5	-	154	-	-						
交通安全対策特別交付金	214	144	0.0	0.0	214	144	投資・出資・貸付金	-	-	-	-	-	-	-	-						
分担金・負担金	5,343	5,151	0.8	0.7	-	70	前年度繰上充当金	27,752	132,770	4.2	17.7	12,348	32,874	3.6	8.0						
使手国庫支出金	10,726	11,421	1.5	1.5	850	590	投資的経費	2,077	2,624	0.3	0.3	2,077	2,402	0.6	0.6						
国有提供交付金(特別区財源交付金)	3,979	2,479	0.6	0.3	-	10	うち人件費(b)	25,792	119,882	3.9	15.9	10,892	30,302	3.2	7.4						
都道府県支出金	30,715	81,457	4.4	10.4	-	-	普通建設事業費	3,235	51,440	0.5	6.8	498	4,863	0.1	1.2						
財産収入	-	317	-	0.0	-	317	うち単独	22,557	66,481	3.4	8.8	10,393	24,739	3.1	6.0						
寄附収入	38,232	66,711	5.5	8.5	-	-	災害復旧事業費	1,961	12,887	0.3	1.7	1,456	2,572	0.4	0.6						
繰入金	5,308	9,347	0.8	1.2	1,206	-	失業対策事業費	-	-	-	-	-	-	-	-						
繰入金	42,819	24,804	6.1	3.2	-	-	歳出合計	667,387	751,840	100.0	100.0	299,902	363,517	88.3	88.4						
繰入金	156,655	40,080	22.4	5.1	-	-	うち人件費(a)+(b)	116,569	118,500	17.5	15.8	102,585	105,097	30.2	25.5						
繰入金	29,697	33,491	4.3	4.3	-	-	歳入合計	321,930	393,826	100.0	100.0	299,902	363,517	88.3	88.4						
繰入金	6,957	14,380	1.0	1.8	-	258	歳入超過	-	-	-	-	-	-	-	-						
諸地方債	32,350	72,151	4.6	9.2	-	-	歳入不足	-	-	-	-	-	-	-	-						
歳入合計	697,809	784,317	100.0	100.0	321,930	393,826	歳入超過	116,569	118,500	17.5	15.8	102,585	105,097	30.2	25.5						
人口1人当たりの別目的別歳出の状況 (単位 円)																					
区分	決算額		構成比		当該団体		類似団体		区		決算額		類似団体		当該団体		類似団体		經常収支比率		
	当該団体		当該団体		当該団体		当該団体		当該団体		当該団体		当該団体		当該団体		当該団体				
議会費	7,190	9,294	-	-	-	7,190	人件費(a)	114,492	115,876	17.2	15.4	102,585	105,097	30.2	25.5						
総務費	288,862	170,964	902	902	19,705	87,776	うち職員給	71,857	72,841	10.8	9.7	17,417	19,694	5.1	4.8						
民生費	137,185	163,004	253	253	5,061	82,682	扶助費	57,544	67,037	8.6	8.9	48,881	67,202	14.4	16.3						
衛生費	48,553	77,984	1,126	1,126	11,192	39,223	公債	50,783	71,937	7.6	9.6	43,668	61,045	12.9	14.8						
労働費	-	1,288	-	-	33	-	元利償還金	45,441	65,557	6.8	8.7	5,212	6,140	1.5	1.5						
農林水産業費	19,902	39,563	836	836	12,976	10,195	利子	5,342	6,364	0.8	0.8	17	17	-	0.0						
商工費	6,952	24,410	63	63	4,842	5,812	一時借入金	-	17	-	0.0	-	-	-							
土木費	30,175	78,083	15,353	15,353	42,374	18,434	(義務的経費計)	222,819	254,849	33.4	33.9	168,882	191,993	49.7	46.7						
消防費	34,806	34,509	6,367	6,367	6,451	28,660	物件費	76,713	116,959	11.5	15.6	39,628	55,021	11.7	13.4						
教育費	41,017	67,132	892	892	17,036	36,123	維持補修費	2,772	9,336	0.4	1.2	2,492	5,314	0.7	1.3						
災害復旧費	1,961	12,887	-	-	-	1,456	補助費等	183,086	110,105	27.4	14.6	49,065	59,374	14.4	14.4						
公債支出	50,783	71,937	-	-	-	48,881	補助費	29,662	38,804	4.4	5.2	28,162	33,393	8.3	8.1						
前年度繰上充当金	-	-	-	-	-	-	一部組合負担金	153,424	71,301	23.0	9.5	20,904	25,981	6.2	6.3						
歳出合計	667,387	751,840	25,792	25,792	119,882	365,708	繰出金	98,767	49,554	14.8	6.6	39,835	51,660	11.7	12.6						
人口1人当たりの職員数の状況 (月額平均, 百人)																					
区分	当該団体	類似団体	当該団体	類似団体	当該団体	類似団体	当該団体	類似団体	当該団体	類似団体	当該団体	類似団体	当該団体	類似団体	当該団体	類似団体	当該団体	類似団体	当該団体	類似団体	
一般職員	14.02	13.08	50,505	53,332	5,700	6,952	特別職の給料等の状況	5,700	6,952	特別職の給料等の状況	5,700	6,952	特別職の給料等の状況	5,700	6,952	特別職の給料等の状況	5,700	6,952	特別職の給料等の状況	5,700	6,952
うち技能職員	0.94	0.59	支所・出張所等	2,573	4,610	5,883	市区町村長	4,610	5,883	市区町村長	4,610	5,883	市区町村長	4,610	5,883	市区町村長	4,610	5,883	市区町村長	4,610	5,883
教育公務員	-	0.36	施設	16,936	72,841	2,918	副教育長	2,918	2,918	副教育長	2,918	2,918	副教育長	2,918	2,918	副教育長	2,918	2,918	副教育長	2,918	2,918
随時職員	-	-	計	71,857	72,841	2,090	議会議員	2,090	2,090	議会議員	2,090	2,090	議会議員	2,090	2,090	議会議員	2,090	2,090	議会議員	2,090	2,090
合計	14.02	13.44	13.44	13.44	2,090	2,203	議員	2,090	2,203	議員	2,090	2,203	議員	2,090	2,203	議員	2,090	2,203	議員	2,090	2,203

(注) 住民基本台帳人口については、住民基本台帳関係年報の調査基準日変更に伴い、平成25年度以降、調査年度の1月1日現在の住民基本台帳に登録されている人口を記載している。

平成28年度財政状況 類似団体比較力一ド

区分	人口		27年国調		7,315人		住民基本台帳人口		うち日本人		産業構			都道府県名		市町村型		- 2												
	22年国調		増減率		7,738人		7,713人		7,676人		27年国調			4435		村型														
	面積(28.10.1)		人口密度(国調人口)		-5.5%		-1.0%		-0.9%		区 分			12		地交種														
人口1人当たりの状況 (単位 円・%)																														
区分	決算額		構成比		当該団体		類似団体		経常一般財源等		当該団体		類似団体		決算額		構成比		当該団体		類似団体		経常収支比率							
	地方譲与税	114,173	138,892	20.3	17.7	114,173	138,570	人件費(a)	92,956	115,876	17.1	15.4	88,675	105,097	28.7	25.5	地方譲与税交付金	5,134	5,823	0.9	0.7	5,134	5,823	0.9	0.7	10,903	19,694	3.5	4.8	
配当交付金	379	374	0.1	0.0	379	374	扶助費	42,401	67,037	7.8	8.9	10,903	19,694	3.5	4.8	配当交付金	272	224	0.0	0.0	272	224	0.0	0.0	49,359	67,202	16.0	16.3		
地方消費税交付金	14,270	17,478	2.5	2.2	14,270	17,478	元金	45,674	65,557	8.4	8.7	44,266	61,045	14.3	14.8	地方消費税交付金	2,725	1,028	0.5	0.1	2,725	1,028	0.5	0.1	61,045	61,045	14.3	14.8		
ゴルフ場利用税交付金	-	-	-	-	-	-	元金	5,225	6,364	1.0	0.8	5,094	6,140	1.6	1.5	特別地方消費税交付金	1,374	1,288	0.2	0.2	1,374	1,288	0.2	0.2	6,140	6,140	1.6	1.5		
自動車取得税交付金	-	-	-	-	-	-	一時借入金	-	17	-	0.0	-	-	17	-	自動車取得税交付金	-	-	-	-	-	-	-	-	-	-	-	0.0	0.0	
軽油引取税交付金	-	-	-	-	-	-	(義務的経費計)	186,256	254,849	34.3	33.9	148,937	191,993	48.1	46.7	軽油引取税交付金	-	-	-	-	-	-	-	-	-	-	-	-	-	-
地方特例交付金	211	276	0.0	0.0	211	276	物件費	112,950	116,959	20.8	15.6	57,437	55,021	18.6	13.4	地方特例交付金	161,746	256,877	28.7	32.8	161,746	256,877	28.7	32.8	2,592	5,314	0.8	1.3		
地方交付税	151,023	223,986	26.8	28.6	151,023	223,986	維持補修費	6,066	9,336	1.1	1.2	2,592	5,314	0.8	1.3	地方交付税	10,722	32,689	1.9	4.2	10,722	32,689	1.9	4.2	39,938	59,374	12.9	14.4		
普通交付税	10,722	32,689	1.9	4.2	10,722	32,689	補助費等	55,095	110,105	10.1	14.6	39,938	59,374	12.9	14.4	普通交付税	300,371	422,381	53.3	53.9	300,371	422,381	53.3	53.9	23,421	33,393	7.6	8.1		
特別交付税	-	202	-	0.0	-	-	一部組合負担金	32,458	38,804	6.0	5.2	23,421	33,393	7.6	8.1	特別交付税	149	144	0.0	0.0	149	144	0.0	0.0	16,517	25,981	5.3	6.3		
震災復興特別交付税	-	-	-	-	-	-	上記以外のもの	22,637	71,301	4.2	9.5	16,517	25,981	5.3	6.3	震災復興特別交付税	149	144	0.0	0.0	149	144	0.0	0.0	39,655	51,660	12.8	12.6		
(一般財源計)	300,371	422,381	53.3	53.9	289,649	389,169	繰出金	51,372	74,666	9.4	9.9	39,655	51,660	12.8	12.6	(一般財源計)	563,733	784,317	100.0	100.0	563,733	784,317	100.0	100.0	288,559	363,517	93.2	88.4		
交通安全対策特別交付金	149	144	0.0	0.0	149	144	繰入金	23,887	49,554	4.4	6.6	16,517	25,981	5.3	6.3	交通安全対策特別交付金	149	144	0.0	0.0	149	144	0.0	0.0	88,675	105,097	28.7	25.5		
分担金・負担金	23,628	5,151	4.2	0.7	23,628	5,151	繰入金	23,887	49,554	4.4	6.6	16,517	25,981	5.3	6.3	分担金・負担金	7,962	11,421	1.4	1.5	7,962	11,421	1.4	1.5	10,049	32,874	3.2	8.0		
使手国庫支出金	3,578	2,479	0.6	0.3	3,578	2,479	繰入金	1,757	2,624	0.3	0.3	1,757	2,402	0.6	0.6	使手国庫支出金	31,715	81,457	5.6	10.4	31,715	81,457	5.6	10.4	1,757	2,402	0.6	0.6		
国庫支出金	31,715	81,457	5.6	10.4	31,715	81,457	繰入金	106,223	132,770	19.5	17.7	10,049	32,874	3.2	8.0	国庫支出金	3,578	2,479	0.6	0.3	3,578	2,479	0.6	0.3	8,729	30,302	2.8	7.4		
国庫交付金	-	-	-	-	-	-	投資的経費	1,757	2,624	0.3	0.3	1,757	2,402	0.6	0.6	国庫交付金	23,969	66,711	4.3	8.5	23,969	66,711	4.3	8.5	8,729	30,302	2.8	7.4		
特別区財源交付金	-	317	-	0.0	-	317	うち人件費(b)	1,757	2,624	0.3	0.3	1,757	2,402	0.6	0.6	特別区財源交付金	2,549	9,347	0.5	1.2	2,549	9,347	0.5	1.2	358	4,863	0.1	1.2		
都道府県支出金	23,969	66,711	4.3	8.5	23,969	66,711	普通建設事業費	104,230	119,882	19.2	15.9	8,729	30,302	2.8	7.4	都道府県支出金	11,448	24,804	2.0	3.2	11,448	24,804	2.0	3.2	8,729	30,302	2.8	7.4		
財産収入	2,549	9,347	0.5	1.2	2,549	9,347	うち補助	3,786	51,440	0.7	6.8	358	4,863	0.1	1.2	財産収入	37,509	40,080	6.7	5.1	37,509	40,080	6.7	5.1	8,729	30,302	2.8	7.4		
寄附収入	11,448	24,804	2.0	3.2	11,448	24,804	うち単独	99,112	66,481	18.2	8.8	8,729	30,302	2.8	7.4	寄附収入	32,963	33,491	5.8	4.3	32,963	33,491	5.8	4.3	24,739	24,739	2.7	6.0		
繰上収入	37,509	40,080	6.7	5.1	37,509	40,080	災害復旧事業費	1,993	12,887	0.4	1.7	1,321	2,572	0.4	0.6	繰上収入	9,251	14,380	1.6	1.8	9,251	14,380	1.6	1.8	24,739	24,739	2.7	6.0		
繰上支出	32,963	33,491	5.8	4.3	32,963	33,491	失業対策事業費	-	-	-	-	-	-	-	繰上支出	78,644	72,151	14.0	9.2	78,644	72,151	14.0	9.2	2,572	2,572	0.4	0.6			
繰上債	9,251	14,380	1.6	1.8	9,251	14,380	歳出合計	543,769	751,840	100.0	100.0	543,769	751,840	100.0	100.0	繰上債	563,733	784,317	100.0	100.0	563,733	784,317	100.0	100.0	363,517	363,517	93.2	88.4		
地方債	78,644	72,151	14.0	9.2	78,644	72,151	うち人件費(a)(b)	94,713	118,500	17.4	15.8	88,675	105,097	28.7	25.5	地方債	563,733	784,317	100.0	100.0	563,733	784,317	100.0	100.0	88,675	105,097	28.7	25.5		
歳入合計	563,733	784,317	100.0	100.0	292,059	393,826	歳入合計	543,769	751,840	100.0	100.0	88,675	105,097	28.7	25.5	歳入合計	563,733	784,317	100.0	100.0	563,733	784,317	100.0	100.0	288,559	363,517	93.2	88.4		
人口1人当たりの状況 (単位 円)																														
区分	決算額		構成比		当該団体		類似団体		決算額		構成比		当該団体		類似団体		決算額		構成比		当該団体		類似団体							
	歳入	9,328	9,294	-	-	9,328	9,294	歳入	9,328	9,294	-	-	9,328	9,294	-	-	歳入	4,348,076	6,146,045	61.4	61.4	4,348,076	6,146,045	61.4	61.4					
歳出	118,577	170,964	6.940	6.940	89,741	103,776	歳出	89,741	103,776	6.940	6.940	1,757	2,402	0.6	0.6	歳出	4,194,087	5,891,563	57.4	57.4	4,194,087	5,891,563	57.4	57.4						
歳入超過	190,302	163,004	67,544	67,544	76,337	94,027	歳入超過	76,337	94,027	67.544	67.544	104,230	119,882	19.2	19.2	歳入超過	153,989	254,492	15.3	15.3	153,989	254,492	15.3	15.3						
衛生	67,979	77,984	6,941	6,941	35,867	51,934	衛生	35,867	51,934	6.941	6.941	3,786	51,440	0.7	0.7	衛生	142,117	210,273	14.2	14.2	142,117	210,273	14.2	14.2						
労働	-	1,288	-	-	-	533	労働	-	533	-	-	3,786	51,440	0.7	0.7	労働	2,252,650	3,086,088	22.5	22.5	2,252,650	3,086,088	22.5	22.5						
農林水産業	8,736	39,563	1,770	1,770	5,549	20,457	農林水産業	5,549	20,457	1.770	1.770	99,112	66,481	18.2	18.2	農林水産業	2,225,658	2,848,582	22.2	22.2	2,225,658	2,848,582	22.2	22.2						
商工	16,944	24,410	2,075	2,075	10,748	13,480	商工	10,748	13,480	2.075	2.075	20,457	20,457	2.0	2.0	商工	847,029	989,204	8.4	8.4	847,029	989,204	8.4	8.4						
土木	16,359	78,083	42,374	42,374	12,571	41,284	土木	12,571	41,284	12.571	12.571	26,598	26,598	2.6	2.6	土木	2,013,146	2,683,351	20.1	20.1	2,013,146	2,683,351	20.1	20.1						
消防	29,614	34,509	2,294	2,294	27,317	26,598	消防	27,317	26,598	27.317	26.598	1,993	12,887	0.4	0.4	消防	2,373,864	3,156,252	23.7	23.7	2,373,864	3,156,252	23.7	23.7						
教育	33,039	67,132	8,776	8,776	24,803	46,720	教育	24,803	46,720	24.803	24.803	600	600	0.1	0.1	教育	93.2	88.4	0.0	0.0	93.2	88.4	0.0	0.0						
災害復旧	1,993	12,887	-	-	1,321	2,572	災害復旧	1,321	2,572	1.321	1.321	-	-	-	-	災害復旧	0.43	0.39	0.0	0.0	0.43	0.39	0.0	0.0						
公債	50,898	71,937	-	-	49,359	69,102	公債	49,359	69,102	49.359	49.359	-	-	-	-	公債	6.0	6.7	6.0	6.0	6.0	6.7	6.0	6.7						
諸支出金	-	784	-	-	211	600	諸支出金	211	600	2.11	2.11	-	-	-	-	諸支出金	13.6	13.5	13.6	13.6	13.6	13.5	13.6	13.5						
前年度繰上充用金	-	-	-	-	-	-	前年度繰上充用金	-	-	-	-	-	-	-	-	前年度繰上充用金	6.2	8.6	6.2	6.2	6.2	8.6	6.2	8.6						
歳出合計	543,769	751,840	104,230	104,230																										

平成28年度財政状況 類似団体比較力一ド

区分	人口		27年国調		8,022人		住民基本台帳人口		うち日本人		産業構			都道府県名		市町村型		- 2									
	22年国調		増減率		8,950人		8,233人		8,193人		27年国調		22年国調		12		4630		- 2								
	面積(28.10.1)		人口密度(国調人口)		45.19km ²		178人		8,370人		第1次		第2次		千葉県		錫南町		2-2								
人口1人当たりの状況 (単位 円・%)																											
区分	決算額	構成比		当該団体		類似団体		経常一般財源等		当該団体		類似団体		決算額		当該団体		類似団体		経常経費充当一般財源等		当該団体		類似団体		経常収支比率	
		93,790	138,892	18.0	17.7	93,790	138,570	91,321	115,876	18.2	15.4	86,463	105,097	24.8	25.5												
地方譲与税	4,157	5,823	0.8	0.7	4,157	5,823	54,577	72,841	10.9	9.7	11,541	19,694	3.3	4.8													
地方交付金	82	122	0.0	0.0	82	122	44,665	67,037	8.9	8.9	61,650	67,202	17.7	16.3													
配当交付金	361	374	0.1	0.0	361	374	62,595	71,937	12.5	9.6	53,518	61,045	15.4	14.8													
株式等譲渡所得割交付金	266	224	0.1	0.0	266	224	65,557	65,557	10.8	8.7	8,132	6,140	2.3	1.5													
地方消費税交付金	15,042	17,478	2.9	2.2	15,042	17,478	8,342	6,364	1.7	0.8	159,655	191,993	45.9	46.7													
ゴルフ場利用税交付金	-	1,028	-	0.1	-	1,028	-	17	-	0.0	17	-	0.0														
特別地方消費税交付金	-	-	-	-	-	-	-	254,849	39.7	33.9	47,483	55,021	13.6	13.4													
自動車取得税交付金	1,105	1,288	0.2	0.2	1,105	1,288	78,009	116,959	15.6	15.6	749	5,314	0.2	1.3													
軽油引取税交付金	-	-	-	-	-	-	276	276	0.3	1.2	52,752	59,374	15.2	14.4													
地方特例交付金	210	276	0.0	0.0	210	276	1,554	9,336	0.3	14.6	33,393	25,981	9.6	8.1													
地方交付税	236,126	256,877	45.2	32.8	216,726	223,986	71,642	110,105	14.3	5.2	19,340	46,024	5.6	6.3													
普通交付税	216,726	223,986	41.5	28.6	216,726	223,986	40,660	38,804	8.1	9.9	51,660	13.2	12.6														
特別交付税	19,400	32,689	3.7	4.2	-	-	30,982	71,301	6.2	6.6	-	-	-	-													
震災復興特別交付税	-	202	-	0.0	-	-	389,169	74,666	11.9	0.5	-	-	-	-													
(一般財源計)	351,141	422,381	67.2	53.9	331,741	389,169	13,180	3,601	2.6	17.7	22,634	32,874	6.5	8.0													
交通安全対策特別交付金	109	144	0.0	0.0	109	144	-	-	-	0.3	790	2,402	0.2	0.6													
分担金・負担金	739	5,151	0.1	0.7	-	70	53,081	132,770	10.6	15.9	22,368	30,302	6.4	7.4													
使用料	8,470	11,421	1.6	1.5	195	590	790	2,624	0.2	6.8	4,462	4,863	1.3	1.2													
手数料	885	2,479	0.2	0.3	-	10	52,345	119,882	10.5	8.8	17,863	24,739	5.1	6.0													
国庫支出金	45,957	81,457	8.8	10.4	-	-	29,042	51,440	5.8	1.7	266	2,572	0.1	0.6													
国庫支出金(特別区財源交付金)	-	317	-	0.0	-	317	-	-	-	-	-	-	-	-													
都道府県支出金	27,974	66,711	5.4	8.5	639	3,267	736	12,887	0.1	100.0	306,663	363,517	88.1	88.4													
財産収入	660	9,347	0.1	1.2	-	-	59,476	74,666	18.4	15.8	86,463	105,097	24.8	25.5													
寄附収入	1,961	24,804	0.4	3.2	-	-	24,902	49,554	5.0	100.0	-	-	-	-													
繰上収入	1,674	40,080	0.3	5.1	-	-	500,425	751,840	100.0	18.4	-	-	-	-													
繰上収入(特別区財源交付金)	36,929	33,491	7.1	4.3	-	-	92,111	118,500	18.4	100.0	-	-	-	-													
繰上収入(特別区財源交付金)	16,065	14,380	3.1	1.8	-	258	-	-	-	-	-	-	-	-													
諸収入	29,785	72,151	5.7	9.2	-	-	393,826	480,372	100.0	18.4	-	-	-	-													
諸収入(特別区財源交付金)	522,351	784,317	100.0	100.0	332,684	393,826	500,425	751,840	100.0	18.4	-	-	-	-													
歳入合計	8,167	9,294	-	-	8,167	8,167	8,167	9,289	9.2	100.0	8,167	9,289	9.2	100.0													
歳入(特別区財源交付金)	84,732	170,964	4.2	19.7	84,732	170,964	84,732	170,964	10.6	100.0	84,732	170,964	10.6	100.0													
歳入(特別区財源交付金)	143,222	163,004	7.4	19.7	143,222	163,004	143,222	163,004	17.7	100.0	143,222	163,004	17.7	100.0													
歳入(特別区財源交付金)	52,973	77,984	6.8	11.9	52,973	77,984	52,973	77,984	6.5	100.0	52,973	77,984	6.5	100.0													
歳入(特別区財源交付金)	3,644	1,288	-	-	3,644	1,288	3,644	1,288	0.2	100.0	3,644	1,288	0.2	100.0													
歳入(特別区財源交付金)	21,552	39,563	6.9	12.9	21,552	39,563	21,552	39,563	2.6	100.0	21,552	39,563	2.6	100.0													
歳入(特別区財源交付金)	20,562	24,410	6.2	13.9	20,562	24,410	20,562	24,410	2.5	100.0	20,562	24,410	2.5	100.0													
歳入(特別区財源交付金)	24,016	78,083	19.0	19.0	24,016	78,083	24,016	78,083	29.3	100.0	24,016	78,083	29.3	100.0													
歳入(特別区財源交付金)	26,349	34,509	8.5	8.5	26,349	34,509	26,349	34,509	32.6	100.0	26,349	34,509	32.6	100.0													
歳入(特別区財源交付金)	51,878	67,132	17.0	17.0	51,878	67,132	51,878	67,132	62.6	100.0	51,878	67,132	62.6	100.0													
歳入(特別区財源交付金)	736	12,887	3.1	14.0	736	12,887	736	12,887	0.9	100.0	736	12,887	0.9	100.0													
歳入(特別区財源交付金)	62,595	71,937	7.6	7.6	62,595	71,937	62,595	71,937	75.1	100.0	62,595	71,937	75.1	100.0													
歳入(特別区財源交付金)	-	784	-	8.4	-	-	-	784	0.9	100.0	-	-	-	-													
歳入(特別区財源交付金)	500,425	751,840	59.6	81.8	500,425	751,840	500,425	751,840	60.0	100.0	500,425	751,840	60.0	100.0													
歳入(特別区財源交付金)	500,425	751,840	59.6	81.8	500,425	751,840	500,425	751,840	60.0	100.0	500,425	751,840	60.0	100.0													
歳入(特別区財源交付金)	500,425	751,840	59.6	81.8	500,425	751,840	500,425	751,840	60.0	100.0	500,425	751,840	60.0	100.0													
歳入(特別区財源交付金)	500,425	751,840	59.6	81.8	500,425	751,840	500,425	751,840	60.0	100.0	500,425	751,840	60.0	100.0													
歳入(特別区財源交付金)	500,425	751,840	59.6	81.8	500,425	751,840	500,425	751,840	60.0	100.0	500,425	751,840	60.0	100.0													
歳入(特別区財源交付金)	500,425	751,840	59.6	81.8	500,425	751,840	500,425	751,840	60.0	100.0	500,425	751,840	60.0	100.0													
歳入(特別区財源交付金)	500,425	751,840	59.6	81.8	500,425	751,840	500,425	751,840	60.0	100.0	500,425	751,840	60.0	100.0													
歳入(特別区財源交付金)	500,425	751,840	59.6	81.8	500,425	751,840	500,425	751,840	60.0	100.0	500,425	751,840	60.0	100.0													
歳入(特別区財源交付金)	500,425	751,840	59.6	81.8	500,425	751,840	500,425	751,840	60.0	100.0	500,425	751,840	60.0	100.0													
歳入(特別区財源交付金)	500,425	751,840	59.6	81.8	500,425	751,840	500,425	751,840	60.0	100.0	500,425	751,840	60.0	100.0													
歳入(特別区財源交付金)	500,425	751,840	59.6	81.8	500,425	751,840	500,425	751,840	60.0	100.0	500,425	751,840	60.0	100.0													
歳入(特別区財源交付金)	500,425	751,840	59.6	81.8	500,425	751,840	500,425	751,840	60.0	100.0	500,425	751,840	60.0	100.0													
歳入(特別区財源交付金)	500,425	751,840	59.6	81.8	500,425	751,840	500,425	751,840	60.0	100.0	500,425	751,840	60.0	100.0													
歳入(特別区財源交付金)	500,425	751,840	59.6	81.8	500,425	751,840	500,425	751,840	60.0	100.0	500,425	751,840	60.0	100.0													
歳入(特別区財源交付金)	500,425	751,840	59.6	81.8	500,425	751,840	500,425	751,840	60.0	100.0	500,425	751,840	60.0	100.0													
歳入(特別区財源交付金)	500,425	751,840	59.6	81.8	500,425	751,840	500,425	751,840	60.0	100.0	500,425	751,840	60.0	100.0													
歳入(特別区財源交付金)	500,425	751,840	59.6	81.8	500,425	751,840	500,425	751,840	60.0	100.0	500,425	751,840	60.0	100.0													
歳入(特別区財源交付金)	500,425	751,840	59.6	81.8	500,425	751,840	500,425	751,840	60.0	100.0	500,425	751,840	60.0	100.0													
歳入(特別区財源交付金)	500,425	751,840	59.6	81.8	500,425	751,840	500,425	751,840	60.0	100.0	500,425	751,840	60.0	100.0													
歳入(特別区財源交付金)	500,425	751,840	59.6	81.8	500,425	751,840	500,425	751,840	60.0	100.0	500,425	751,840	60.0	100.0													
歳入(特別区財源交付金)	500,425	751,840	59.6	81.8	500,425	751,840	500,425	751,840	60.0	100.0	500,425	751,840	60.0	100.0													
歳入(特別区財源交付金)	500,425	751,840	59.6	81.8	500,425	751,840	500,425	751,840	60.0	100.0	500,425	751,840	60.0	100.0													
歳入(特別区財源交付金)	500,425	751,840	59.6	81.8	500,425	751,840	500,425	751,840	60.0	100.0	500,425	751,840	60.0	100.0													
歳入(特別区財源交付金)	500,425	751,840	59.6	81.8	500,425	751,840	500,425	751,840	60.0	100.0	500,425	751,840	60.0	100.0													
歳入(特別区財源交付金)	500,425	751,840	59.6	81.8	500,425	751,840	500,425	751,840	60.0	100.0	500,425	751,840	60.0	100.0													
歳入(特別区財源交付金)	500,425	751,840	59.6	81.8	500,425	751,840	500,425	751,840	60.0	100.0	500,425	751,840	60.0	100.0													

第三編 分析編

(分析説明)

1 類型の設定

次の区分により4種の類型を設定した。

- (1) 市平均、町村平均、県平均
- (2) 地区別平均

町村にあつては郡別、市にあつては市制施行以前に属した郡別に平均値を算出し、地域別に類型とするとともに「近郊整備地帯に属する市町村」と「その他の市町村」に区分して平均値を算出した。

- (3) 人口段階別類型（類）

平成29年1月1日現在の「住民基本台帳人口」を基準として次のように、政令指定都市を除く市にあつては5段階、町村にあつては4段階に区分して設定した。決算分析表の人口01～人口09はこの区分に基づくものである。各市町村がどの類型に属するかは次頁参照

- (4) 人口増加率別類型（群）

「平成27年国勢調査人口」の「平成22年国勢調査人口」に対する増加率により、市と町村を区分せず6段階に区分して設定した。決算分析表の増加率1～増加率6はこの区分に基づくものである。各市町村がどの類型に属するかは次頁参照

なお、国における「類似団体別市町村財政指数表」では、市町村の態様を決定する要素のうちで最もその度合いが強く、しかも容易にかつ客観的に把握できる「人口」と「産業構造」とに基づいて都市を16類型、町村を15類型に分類している。

より正確な分析を期するには、国におけるような厳密な類型の設定、市町村の選定が必要であるが、本分析では県下の団体数が54と少数であるので便宜上特殊な事情にある団体も除外することなく、上記4種の類型を使用することとした。

ア 類型区分表

		類型区分		平均人口 (人)	該当 団体数	該当団体名
人 口 段 階 別 類 型	大都市	政令市	—	965,607	1	千葉市
	第1類	中核市	—	521,814	2	船橋市・柏市
	—	特例市	—	—	—	
	第2類	市 都 市	15万以上	255,424	9	市川市・松戸市・野田市・佐倉市 習志野市・市原市・流山市・八千代市 浦安市
	第3類		10万以上 ～15万未満	127,270	4	木更津市・成田市・我孫子市・鎌ヶ谷市
	第4類		5万以上 ～10万未満	70,660	14	銚子市・茂原市・東金市・旭市・君津市 四街道市・袖ヶ浦市・八街市・印西市 白井市・富里市・香取市・山武市 大網白里市
	第5類		5万未満	37,607	7	館山市・勝浦市・鴨川市・富津市 南房総市・匝瑳市・いすみ市
	第6類		町 村	2万以上	22,285	3
	第7類	1万5千以上 ～2万未満		15,892	2	多古町・九十九里町
	第8類	1万以上 ～1万5千未満		13,299	4	東庄町・一宮町・長生村・白子町
第9類	5千以上 ～1万未満	7,770		8	神崎町・芝山町・睦沢町・長柄町 長南町・大多喜町・御宿町・鋸南町	
—	5千未満	—		—		
	市	計		164,044	37	
	町	計		12,588	17	
	村	計				
	県	計		116,363	54	

類型区分		平均人口 (人)	該 当 団体数	該 当 団 体 名	
人 口 増 加 率 別 類 型	第1群	1.500以上	0	0	
	第2群	1.300以上	0	0	
	第3群	1.100以上 ～1.500未満	0	0	
		1.000以上 ～1.100未満	260,458	15	千葉市・市川市・船橋市・木更津市・成田市・佐倉市 習志野市・柏市・流山市・八千代市・鎌ヶ谷市 四街道市・袖ヶ浦市・印西市・白井市
	第5群	0.950以上 ～1.000未満	96,676	20	館山市・松戸市・野田市・茂原市・東金市・旭市・市原市 我孫子市・君津市・浦安市・八街市・富里市・大網白里市 酒々井町・神崎町・横芝光町・一宮町・睦沢町・長生村 御宿町
	第6群	～0.950未満	26,994	19	銚子市・勝浦市・鴨川市・富津市・南房総市・匝瑳市 香取市・山武市・いすみ市・栄町・多古町・東庄町 九十九里町・芝山町・白子町・長柄町・長南町・大多喜町 鋸南町
地 区 別 類 型	千葉地区	403,124	4	千葉市・習志野市・市原市・八千代市	
	東葛飾地区	306,767	9	市川市・船橋市・松戸市・野田市・柏市・流山市 我孫子市・鎌ヶ谷市・浦安市	
	印旛地区	80,727	9	成田市・佐倉市・四街道市・八街市・印西市・白井市 富里市・酒々井町・栄町	
	香取地区	28,685	4	香取市・神崎町・多古町・東庄町	
	海匝地区	56,444	3	銚子市・旭市・匝瑳市	
	山武地区	35,410	6	東金市・山武市・大網白里市・九十九里町・芝山町 横芝光町	
	長生地区	21,796	7	茂原市・一宮町・睦沢町・長生村・白子町・長柄町 長南町	
	夷隅地区	18,787	4	勝浦市・いすみ市・大多喜町・御宿町	
	安房地区	32,482	4	館山市・鴨川市・南房総市・鋸南町	
君津地区	82,369	4	木更津市・君津市・富津市・袖ヶ浦市		
近 郊 整 備 地 帯 別 類 型	近郊整備地帯内市町村	214,297	25	千葉市・市川市・船橋市・木更津市・松戸市・野田市 成田市・佐倉市・習志野市・柏市・市原市・流山市 八千代市・我孫子市・鎌ヶ谷市・君津市・富津市 浦安市・四街道市・袖ヶ浦市・印西市・白井市・富里市 酒々井町・栄町	
	その他地域市町村	31,937	29	近郊整備地帯内市町村以外の市町村	

イ 類型別市町村別内訳

a. 人口段階別類型（類）市町村別人口内訳表

市町村名	人口	市町村名	人口
(大都市)		(第5類)	
千葉市	965,607	館山市	47,976
(第1類)		富津市	45,972
船橋市	630,937	南房総市	39,733
柏市	412,690	いすみ市	39,360
計	1,043,627	匝瑳市	37,709
平均	521,814	鴨川市	33,984
(第2類)		勝浦市	18,514
松戸市	492,199	計	263,248
市川市	480,744	平均	37,607
市原市	279,093	(第6類)	
八千代市	195,933	横芝光町	24,465
流山市	180,637	栄町	21,269
佐倉市	176,744	酒々井町	21,120
習志野市	171,861	計	66,854
浦安市	166,551	平均	22,285
野田市	155,050	(第7類)	
計	2,298,812	九十九里町	16,737
平均	255,424	多古町	15,046
(第3類)		計	31,783
木更津市	134,646	平均	15,892
我孫子市	132,619	(第8類)	
成田市	132,334	長生村	14,646
鎌ヶ谷市	109,480	東庄町	14,457
計	509,079	一宮町	12,416
平均	127,270	白子町	11,675
(第4類)		計	53,194
印西市	97,263	平均	13,299
四街道市	92,337	(第9類)	
茂原市	90,949	大多喜町	9,561
君津市	86,552	長南町	8,389
香取市	78,982	鋸南町	8,233
八街市	72,006	御宿町	7,713
旭市	67,267	芝山町	7,507
銚子市	64,355	長柄町	7,254
白井市	63,345	睦沢町	7,245
袖ヶ浦市	62,306	神崎町	6,256
東金市	60,124	計	62,158
山武市	53,435	平均	7,770
大網白里市	50,192		
富里市	50,127		
計	989,240		
平均	70,660		
市 計		6,069,613	
平均		164,044	
町 村 計		213,989	
平均		12,588	
県 計		6,283,602	
平均		116,363	

b. 人口増加率別類型（群）市町村別増加率内訳表

増加率は（平成27年国勢調査人口／平成22年国勢調査人口）である。

市町村名	増加率	市町村名	増加率
(第1群 1.500以上)	—	大網白里市	0.981
		市原市	0.979
		一宮町	0.978
(第2群 1.300以上 ～ 1.500未満)	—	長生村	0.973
		富里市	0.972
		八街市	0.966
(第3群 1.100以上 ～ 1.300未満)	—	君津市	0.965
		茂原市	0.964
		旭市	0.964
(第4群 1.000以上 ～ 1.100未満)		館山市	0.963
流山市	1.063	横芝光町	0.963
印西市	1.051	神崎町	0.950
木更津市	1.037		
四街道市	1.029	(第6群 0.950未満)	
柏市	1.025	鴨川市	0.949
船橋市	1.023	富津市	0.949
白井市	1.022	御宿町	0.945
習志野市	1.021	いすみ市	0.942
成田市	1.018	栄町	0.940
八千代市	1.018	芝山町	0.938
市川市	1.016	匝瑳市	0.936
千葉市	1.011	香取市	0.935
鎌ヶ谷市	1.010	東庄町	0.934
袖ヶ浦市	1.010	山武市	0.931
佐倉市	1.003	南房総市	0.927
(第5群 0.950以上 ～ 1.000未満)		勝浦市	0.926
松戸市	0.998	大多喜町	0.922
浦安市	0.995	多古町	0.920
野田市	0.988	白子町	0.918
酒々井町	0.987	九十九里町	0.917
睦沢町	0.984	銚子市	0.917
東金市	0.982	長柄町	0.913
我孫子市	0.982	長南町	0.904
		鋸南町	0.896

2 分析の方法

(1) 基礎数値

平成28年度地方財政状況調査を基礎とし、必要に応じて平成27年度地方財政状況調査の数値を用いた。その他、これらの調査に含まれない数値として、平成28年地方公務員給与実態調査の職員数、各市町村の平成28年1月1日現在及び平成29年1月1日現在の住民基本台帳人口を用いた。

(2) 平均指数の算出方法

(3) に示す方法により算出した指数、比率を基にし、それぞれ市平均・町村平均・県平均及び各類型区分の平均指数を算出した。

(3) 各指数の算出方法

ア 語句の説明

イ 算式に示す語句のうち、その意味は次のとおりである。なお、語句の説明及び算式の中の()又は〔 〕内の数字は、平成28年度地方財政状況調査の表・行・列を示すものである。ただし、Sのつくものは平成27年度地方財政状況調査のものである。

- ① 一般財源(狭義) = 地方税(05・01・01) + 地方譲与税(05・02・01) + 利子割交付金(05・03・01) + 配当割交付金(05・04・01) + 株式等譲渡所得割交付金(05・05・01) + 地方消費税交付金(05・06・01) + ゴルフ場利用税交付金(05・07・01) + 特別地方消費税交付金(05・08・01) + 自動車取得税交付金・軽油引取税交付金(政令指定都市のみ)(05・09・01) + 地方特例交付金(05・10・01) + 地方交付税(05・11・01)
- ② 一般財源(広義) = 一般財源(狭義) + 国有提供施設等所在市町村助成交付金 + 交通安全対策特別交付金 + 国庫支出金・県支出金のうち使途の特定されないもの(例えば災害復旧事業の施越事業にかかるもの) + 使用料・手数料のうち使途の特定されないもの(例えば水利権その他無体財産権の使用等に対するもの) + 寄附金のうち使途が特定されないもの + 財産収入のうち使途が特定されないもの + 繰入金のうち使途が特定されないもの(例えば財政調整基金取崩額) + 諸収入のうち使途が特定されないもの(例えば預金利子) + 繰越金のうち繰越事業に充当すべきものを除いた純剰余金 + 地方債のうち、臨時財政対策債等〔05・31・03 + 05・31・05〕
- ③ 経常一般財源 = 一般財源(広義)のうち毎年連続して恒常的に収入されるもの、すなわち、普通税 + 地方譲与税 + 普通交付税 + 入湯税 + 事業所税 + 利子割交付金 + 配当割交付金 + 株式等譲渡所得割交付金 + 地方消費税交付金 + ゴルフ場利用税交付金 + 特別地方消費税交付金 + 自動車取得税交付金・軽油引取税交付金(政令指定都市のみ) + 地方特例交付金 + 交通安全対策特別交付金 + 国有提供施設等所在市町村助成交付金 + 経常的に収入される使用料・財産収入及び諸収入のうち使途の特定されないもの等〔05・31・05〕
- ④ 経常的経費 = 〔14・23・04 + 14・23・05〕
- ⑤ 臨時的経費 = 〔14・23・02 + 14・23・03〕
経費の科目又は経費の性質による経常的・臨時的の経費区分
- ⑥ 自主財源 = 地方税(04・01・01) + 分担金及び負担金(04・01・25) + 使用料(04・01・29) + 手数料(04・01・37) + 財産収入(04・02・20) + 寄附金(04・02・26) + 繰入金(04・02・27) + 純繰越金(04・02・29) + 諸収入のうち受託事業収入、収益事業収入及び一部事務組合配分金を除いたもの(04・02・31 - 04・02・36 - 04・02・39 - 04・02・41)

イ 算式

〔第1表 一般指標〕

$$\textcircled{1} \text{ 人口対前年度増加率} = \left(\frac{\text{平成29年1月1日現在住民基本台帳人口}}{\text{平成28年1月1日現在住民基本台帳人口}} - 1 \right) \times 100$$

$$\textcircled{2} \text{ 経常収支比率} = \frac{\text{経常経費充当一般財源等額(14・23・05)}}{\text{経常一般財源等収入額(05・31・05)+減収補てん債特例分(05・29・01)+臨時財政対策債(05・30・01)}} \times 100$$

以下、経常一般財源等収入額+減収補てん債特例分+臨時財政対策債 … A とする。

$$\text{(ア) 人件費} = \frac{\text{経常人件費充当一般財源等(14・01・05)}}{A} \times 100$$

$$\text{(イ) 物件費} = \frac{\text{経常物件費充当一般財源等(14・03・05)}}{A} \times 100$$

$$\text{(ウ) 維持補修費} = \frac{\text{経常維持補修費充当一般財源等(14・04・05)}}{A} \times 100$$

$$\text{(エ) 扶助費} = \frac{\text{経常扶助費充当一般財源等(14・05・05)}}{A} \times 100$$

$$\text{(オ) 補助費等} = \frac{\text{経常補助費等充当一般財源等(14・06・05)}}{A} \times 100$$

$$\text{(カ) うち一部事務組合に対するもの} = \frac{\text{経常補助費等充当一般財源等(14・07・05)}}{A} \times 100$$

$$\text{(キ) 公債費} = \frac{\text{経常公債費充当一般財源等(14・09・05)}}{A} \times 100$$

$$\text{(ク) 経常的繰出金} = \frac{\text{経常的繰出金充当一般財源等(14・15・05)}}{A} \times 100$$

$$\textcircled{3} \text{ 公債費負担比率} = \frac{\text{公債費充当一般財源等(13・32・11)}}{\text{歳出総額充当一般財源等(13・38・11)+歳計剰余金等充当一般財源等(13・40・11)}} \times 100$$

$$\textcircled{4} \text{ 標準財政規模(00・01・08)} = \text{標準税収入額等(00・01・07)(注1)+普通交付税(04・01・21)} \\ + \text{臨時財政対策債発行可能額(00・01・09)}$$

(注1) 標準税収入額等 = (基準財政収入額-市町村民税所得割における税源移譲相当額の25%-地方譲与税-交通安全対策特別交付金)

$$\times \frac{100}{75} + \text{地方譲与税+交通安全対策特別交付金}$$

$$\textcircled{5} \text{ 地方債現在高比率} = \frac{\text{地方債現在高(33・66・09)}}{\text{標準財政規模}} \times 100$$

$$\textcircled{6} \text{ 債務負担行為比率} = \frac{\text{債務負担行為に基づく当該年度支出額(37・05・11)}}{\text{標準財政規模}} \times 100$$

$$\textcircled{7} \text{ 債務負担行為残高比率} = \frac{\text{債務負担行為翌年度以降支出予定額(37・05・02)}}{\text{標準財政規模}} \times 100$$

$$\textcircled{8} \text{ 積立金現在高比率} = \frac{\text{積立金現在高(29・06・04)}}{\text{標準財政規模}} \times 100$$

$$\textcircled{9} \text{ 財政調整基金等残高比率} = \frac{\text{財政調整基金現在高(29・06・01)+減債基金現在高(29・06・02)}}{\text{標準財政規模}} \times 100$$

$$\textcircled{10} \text{ 実質収支比率} = \frac{\text{実質収支(02・01・05)}}{\text{標準財政規模}} \times 100$$

$$\textcircled{11} \text{ 収益事業収入比率} = \frac{\text{収益事業収入(04・02・39)}}{\text{標準財政規模}} \times 100$$

$$\textcircled{12} \text{ 経常一般財源等比率} = \frac{\text{経常一般財源等(05・31・05)}}{\text{標準財政規模}} \times 100$$

$$\textcircled{13} \text{ 将来の財政負担額比率} = \frac{\text{地方債現在高(33・66・09)+債務負担行為翌年度以降支出予定額(37・05・02)} \\ - \text{積立金現在高(29・06・04)}}{\text{歳入総額(02・01・01)}} \times 100$$

〔第2表 人口1人当たり指数〕

① 歳入

$$\text{(ア) 歳入合計} = \frac{\text{歳入総額(05・31・01)}}{\text{平成29年1月1日現在住民基本台帳人口}}$$

以下、平成29年1月1日現在住民基本台帳人口 … B とする。

$$\text{(イ) 各歳入項目} = \frac{\text{各歳入項目}}{B}$$

$$(ウ) \text{ 一般財源} = \frac{\text{一般財源(狭義)}[\text{地方税}(05\cdot01\cdot01)+\text{地方譲与税}(05\cdot02\cdot01)+\text{利子割交付金}(05\cdot03\cdot01) \\ +\text{配当割交付金}(05\cdot04\cdot01)+\text{株式等譲渡所得割交付金}(05\cdot05\cdot01)+\text{地方消費税交付金}(05\cdot06\cdot01) \\ +\text{ゴルフ場利用税交付金}(05\cdot07\cdot01)+\text{特別地方消費税交付金}(05\cdot08\cdot01) \\ +\text{軽油引取税・自動車取得税交付金}(05\cdot09\cdot01)+\text{地方特例交付金}(05\cdot10\cdot01)+\text{地方交付税}(05\cdot11\cdot01)]}{B}$$

$$(エ) \text{ 経常一般財源} = \frac{\text{経常一般財源等}(05\cdot31\cdot05)}{B}$$

$$(オ) \text{ 特定財源} = \frac{\text{特定財源}(05\cdot31\cdot02+05\cdot31\cdot04)}{B}$$

$$(カ) \text{ 経常的収入} = \frac{\text{経常的収入}(05\cdot31\cdot04+05\cdot31\cdot05)}{B}$$

$$(キ) \text{ 自主財源} = \frac{\text{自主財源}[\text{地方税}(04\cdot01\cdot01)+\text{分担金及び負担金}(04\cdot01\cdot25)+\text{使用料}(04\cdot01\cdot29)+\text{手数料}(04\cdot01\cdot37) \\ +\text{財産収入}(04\cdot02\cdot20)+\text{寄付金}(04\cdot02\cdot26)+\text{繰入金}(04\cdot02\cdot27)+\text{純繰越金}(04\cdot02\cdot29)+\text{諸収入}(04\cdot02\cdot31) \\ -\text{受託事業収入}(04\cdot02\cdot36)-\text{収益事業収入}(04\cdot02\cdot39)-\text{一部事務組合配分金}(04\cdot02\cdot41)]}{B}$$

② 歳出

$$(ア) \text{ 歳出合計} = \frac{\text{歳出総額}(14\cdot23\cdot01)}{B}$$

$$(イ) \text{ 各目的別歳出項目} = \frac{\text{各目的別歳出項目}}{B}$$

$$(ウ) \text{ 各性質別歳出項目} = \frac{\text{各性質別歳出項目}}{B}$$

$$(エ) \text{ 義務的経費} = \frac{\text{義務的経費}[(\text{人件費}(14\cdot01\cdot01)+\text{扶助費}(14\cdot05\cdot01)+\text{公債費}(14\cdot09\cdot01))]}{B}$$

$$(オ) \text{ 経常的繰出金} = \frac{\text{経常的繰出金}(14\cdot15\cdot04+14\cdot15\cdot05)}{B}$$

$$(カ) \text{ 経常的経費} = \frac{\text{経常的経費}[\text{人件費}(14\cdot01\cdot01)+\text{扶助費}(14\cdot05\cdot01)+\text{公債費}(14\cdot09\cdot01)+\text{物件費}(14\cdot03\cdot01) \\ +\text{維持補修費}(14\cdot04\cdot01)+\text{補助費等}(14\cdot06\cdot01)+\text{投資及び出資金・貸付金}(14\cdot14\cdot04+14\cdot14\cdot05) \\ +\text{繰出金}(14\cdot15\cdot04+14\cdot15\cdot05)]}{B}$$

$$(キ) \text{ 投資的経費} = \frac{\text{投資的経費}(14\cdot17\cdot01)}{B}$$

$$(ク) \text{ 普通建設事業費のうち補助事業費} = \frac{\text{補助事業費}(13\cdot13\cdot01+13\cdot15\cdot01+13\cdot19\cdot01)}{B}$$

(国直轄事業負担金、受託事業費のうち補助事業費を含む)

$$(ケ) \text{ 普通建設事業費のうち単独事業費} = \frac{\text{単独事業費}(13\cdot14\cdot01+13\cdot16\cdot01+13\cdot17\cdot01+13\cdot20\cdot01)}{B}$$

(県営事業負担金、同級他団体施行事業負担金、受託事業費のうち単独事業費を含む)

③ その他

$$(ア) \text{ 積立金現在高} = \frac{\text{積立金現在高}(29\cdot06\cdot04)}{B}$$

$$(イ) \text{ 財政調整基金現在高} = \frac{\text{財政調整基金現在高}(29\cdot06\cdot01)}{B}$$

$$(ウ) \text{ 地方債現在高} = \frac{\text{地方債現在高}(33\cdot66\cdot09)}{B}$$

$$(エ) \text{ 債務負担行為未払残高} = \frac{\text{債務負担行為翌年度以降支出予定額}(37\cdot05\cdot02)}{B}$$

$$(オ) \text{ 将来にわたる債務} = \frac{\text{将来にわたる債務}(33\cdot66\cdot09+37\cdot05\cdot02)}{B}$$

[第3表 構成比]

① 歳入構成比

$$(ア) \text{ 各歳入項目} = \frac{\text{各歳入項目}}{\text{歳入総額}(05\cdot31\cdot01)} \times 100$$

以下、歳入総額… C とする。

$$(イ) \text{ 一般財源} = \frac{\text{一般財源(狭義)}[\text{地方税}(05\cdot01\cdot01)+\text{地方譲与税}(05\cdot02\cdot01)+\text{利子割交付金}(05\cdot03\cdot01) \\ +\text{配当割交付金}(05\cdot04\cdot01)+\text{株式等譲渡所得割交付金}(05\cdot05\cdot01)+\text{地方消費税交付金}(05\cdot06\cdot01) \\ +\text{ゴルフ場利用税交付金}(05\cdot07\cdot01)+\text{特別地方消費税交付金}(05\cdot08\cdot01) \\ +\text{軽油引取税・自動車取得税交付金}(05\cdot09\cdot01)+\text{地方特例交付金}(05\cdot10\cdot01)+\text{地方交付税}(05\cdot11\cdot01)]}{C} \times 100$$

$$(ウ) \text{ 經常一般財源} = \frac{\text{經常一般財源等}(05 \cdot 31 \cdot 05)}{C} \times 100$$

$$(エ) \text{ 特定財源} = \frac{\text{特定財源}(05 \cdot 31 \cdot 02 + 05 \cdot 31 \cdot 04)}{C} \times 100$$

$$(オ) \text{ 經常的収入} = \frac{\text{經常的収入}(05 \cdot 31 \cdot 04 + 05 \cdot 31 \cdot 05)}{C} \times 100$$

$$(カ) \text{ 自主財源} = \frac{\text{自主財源}[\text{地方税}(04 \cdot 01 \cdot 01) + \text{分担金及び負担金}(04 \cdot 01 \cdot 25) + \text{使用料}(04 \cdot 01 \cdot 29) + \text{手数料}(04 \cdot 01 \cdot 37) + \text{財産収入}(04 \cdot 02 \cdot 20) + \text{寄付金}(04 \cdot 02 \cdot 26) + \text{繰入金}(04 \cdot 02 \cdot 27) + \text{純繰越金}(04 \cdot 02 \cdot 29) + \text{諸収入}(04 \cdot 02 \cdot 31) - \text{受託事業収入}(04 \cdot 02 \cdot 36) - \text{収益事業収入}(04 \cdot 02 \cdot 39) - \text{一部事務組合配分金}(04 \cdot 02 \cdot 41)]}{C} \times 100$$

② 目的別歳出構成比

$$\text{各目的別歳出項目} = \frac{\text{各目的別歳出項目}}{\text{歳出総額}(14 \cdot 23 \cdot 01)} \times 100$$

以下、歳出総額… D とする。

③ 性質別歳出構成比

$$(ア) \text{ 各性質別歳出項目} = \frac{\text{各性質別歳出項目}}{D} \times 100$$

$$(イ) \text{ 義務的経費} = \frac{\text{義務的経費}[(\text{人件費}(14 \cdot 01 \cdot 01) + \text{扶助費}(14 \cdot 05 \cdot 01) + \text{公債費}(14 \cdot 09 \cdot 01))]}{D} \times 100$$

$$(ウ) \text{ 經常的繰出金} = \frac{\text{經常的繰出金}(14 \cdot 15 \cdot 04 + 14 \cdot 15 \cdot 05)}{D} \times 100$$

$$(エ) \text{ 經常的経費} = \frac{\text{經常的経費}[\text{人件費}(14 \cdot 01 \cdot 01) + \text{扶助費}(14 \cdot 05 \cdot 01) + \text{公債費}(14 \cdot 09 \cdot 01) + \text{物件費}(14 \cdot 03 \cdot 01) + \text{維持補修費}(14 \cdot 04 \cdot 01) + \text{補助費等}(14 \cdot 06 \cdot 01) + \text{投資及び出資金・貸付金}(14 \cdot 14 \cdot 04 + 14 \cdot 14 \cdot 05) + \text{繰出金}(14 \cdot 15 \cdot 04 + 14 \cdot 15 \cdot 05)]}{D} \times 100$$

$$(オ) \text{ 投資的経費} = \frac{\text{投資的経費}(14 \cdot 17 \cdot 01)}{D} \times 100$$

$$(カ) \text{ 普通建設事業費のうち補助事業費} = \frac{\text{補助事業費}(13 \cdot 13 \cdot 01 + 13 \cdot 15 \cdot 01 + 13 \cdot 19 \cdot 01)}{D} \times 100$$

(国直轄事業負担金、受託事業費のうち補助事業費を含む)

$$(キ) \text{ 普通建設事業費のうち単独事業費} = \frac{\text{単独事業費}(13 \cdot 14 \cdot 01 + 13 \cdot 16 \cdot 01 + 13 \cdot 17 \cdot 01 + 13 \cdot 20 \cdot 01)}{D} \times 100$$

(県営事業負担金、同級他団体施行事業負担金、受託事業費のうち単独事業費を含む)

[第4表 対前年度増減率]

① 歳入増減率

$$(ア) \text{ 各歳入項目} = \left(\frac{\text{28年度各歳入項目歳入額}}{\text{27年度各歳入項目歳入額}} - 1 \right) \times 100$$

$$(イ) \text{ 一般財源} = \left(\frac{\text{28年度一般財源(狭義)}[05 \cdot 01 \cdot 01 + 05 \cdot 02 \cdot 01 + 05 \cdot 03 \cdot 01 + 05 \cdot 04 \cdot 01 + 05 \cdot 05 \cdot 01 + 05 \cdot 06 \cdot 01 + 05 \cdot 07 \cdot 01 + 05 \cdot 08 \cdot 01 + 05 \cdot 09 \cdot 01 + 05 \cdot 10 \cdot 01 + 05 \cdot 11 \cdot 01]}{\text{27年度一般財源(狭義)}[S05 \cdot 01 \cdot 01 + S05 \cdot 02 \cdot 01 + S05 \cdot 03 \cdot 01 + S05 \cdot 04 \cdot 01 + S05 \cdot 05 \cdot 01 + S05 \cdot 06 \cdot 01 + S05 \cdot 07 \cdot 01 + S05 \cdot 08 \cdot 01 + S05 \cdot 09 \cdot 01 + S05 \cdot 10 \cdot 01 + S05 \cdot 11 \cdot 01]} - 1 \right) \times 100$$

$$(ウ) \text{ 經常一般財源} = \left(\frac{\text{28年度經常一般財源等}(05 \cdot 31 \cdot 05)}{\text{27年度經常一般財源等}(S05 \cdot 31 \cdot 05)} - 1 \right) \times 100$$

$$(エ) \text{ 經常的収入} = \left(\frac{\text{28年度經常的収入}(05 \cdot 31 \cdot 04 + 05 \cdot 31 \cdot 05)}{\text{27年度經常的収入}(S05 \cdot 31 \cdot 04 + S05 \cdot 31 \cdot 05)} - 1 \right) \times 100$$

$$(オ) \text{ 臨時的収入} = \left(\frac{\text{28年度臨時的収入}(05 \cdot 31 \cdot 02 + 05 \cdot 31 \cdot 03)}{\text{27年度臨時的収入}(S05 \cdot 31 \cdot 02 + S05 \cdot 31 \cdot 03)} - 1 \right) \times 100$$

$$(カ) \text{ 自主財源} = \left(\frac{\text{28年度自主財源}(04 \cdot 01 \cdot 01 + 04 \cdot 01 \cdot 25 + 04 \cdot 01 \cdot 29 + 04 \cdot 01 \cdot 37 + 04 \cdot 02 \cdot 20 + 04 \cdot 02 \cdot 26 + 04 \cdot 02 \cdot 27 + 04 \cdot 02 \cdot 29 + 04 \cdot 02 \cdot 31 - 04 \cdot 02 \cdot 36 - 04 \cdot 02 \cdot 39 - 04 \cdot 02 \cdot 41)}{\text{27年度自主財源}(S04 \cdot 01 \cdot 01 + S04 \cdot 01 \cdot 25 + S04 \cdot 01 \cdot 29 + S04 \cdot 01 \cdot 37 + S04 \cdot 02 \cdot 20 + S04 \cdot 02 \cdot 26 + S04 \cdot 02 \cdot 27 + S04 \cdot 02 \cdot 29 + S04 \cdot 02 \cdot 31 - S04 \cdot 02 \cdot 36 - S04 \cdot 02 \cdot 39 - S04 \cdot 02 \cdot 41)} - 1 \right) \times 100$$

$$(キ) \text{ 依存財源} = \left(\frac{\text{28年度依存財源(歳入総額-自主財源)}}{\text{27年度依存財源(歳入総額-自主財源)}} - 1 \right) \times 100$$

② 性質別歳出増減率

$$(ア) \text{ 各性質別歳出増減率} = \left(\frac{\text{28年度各性質別歳出項目}}{\text{27年度各性質別歳出項目}} - 1 \right) \times 100$$

$$(イ) \text{ 義務的経費} = \left(\frac{\text{28年度義務的経費}(14 \cdot 01 \cdot 01 + 14 \cdot 05 \cdot 01 + 14 \cdot 09 \cdot 01)}{\text{27年度義務的経費}(S14 \cdot 01 \cdot 01 + S14 \cdot 05 \cdot 01 + S14 \cdot 09 \cdot 01)} - 1 \right) \times 100$$

$$(ウ) \text{ 経常的経費} = \left(\frac{28\text{年度経常的経費}[14\cdot01\cdot01+14\cdot05\cdot01+14\cdot09\cdot01+14\cdot03\cdot01+14\cdot04\cdot01+14\cdot06\cdot01]}{27\text{年度経常的経費}[S14\cdot01\cdot01+S14\cdot05\cdot01+S14\cdot09\cdot01+S14\cdot03\cdot01+S14\cdot04\cdot01+S14\cdot06\cdot01]} \right. \\ \left. \frac{+(14\cdot14\cdot04+14\cdot14\cdot05)+(14\cdot15\cdot04+14\cdot15\cdot05)}{+(S14\cdot14\cdot04+S14\cdot14\cdot05)+(S14\cdot15\cdot04+S14\cdot15\cdot05)} - 1 \right) \times 100$$

$$(エ) \text{ 投資的経費} = \left(\frac{28\text{年度投資的経費}(14\cdot17\cdot01)}{27\text{年度投資的経費}(S14\cdot17\cdot01)} - 1 \right) \times 100$$

$$(オ) \text{ 普通建設事業費のうち補助事業費} = \left(\frac{28\text{年度補助事業費}(13\cdot13\cdot01+13\cdot15\cdot01+13\cdot19\cdot01)}{27\text{年度補助事業費}(S13\cdot13\cdot01+S13\cdot15\cdot01+S13\cdot19\cdot01)} - 1 \right) \times 100$$

$$(カ) \text{ 普通建設事業費のうち単独事業費} = \left(\frac{28\text{年度単独事業費}(13\cdot14\cdot01+13\cdot16\cdot01+13\cdot17\cdot01+13\cdot20\cdot01)}{27\text{年度単独事業費}(S13\cdot14\cdot01+S13\cdot16\cdot01+S13\cdot17\cdot01+S13\cdot20\cdot01)} - 1 \right) \times 100$$

③ その他

$$(ア) \text{ 積立金現在高増減率} = \left(\frac{28\text{年度積立金現在高}(29\cdot06\cdot04)}{27\text{年度積立金現在高}(S29\cdot06\cdot04)} - 1 \right) \times 100$$

$$(イ) \text{ 財政調整基金+減債基金現在高増減率} = \left(\frac{28\text{年度財政調整基金}(29\cdot06\cdot01)+\text{減債基金現在高}(29\cdot06\cdot02)}{27\text{年度財政調整基金}(S29\cdot06\cdot01)+\text{減債基金現在高}(S29\cdot06\cdot02)} - 1 \right) \times 100$$

$$(ウ) \text{ その他基金現在高増減率} = \left(\frac{28\text{年度その他基金現在高}(29\cdot06\cdot03)}{27\text{年度その他基金現在高}(S29\cdot06\cdot03)} - 1 \right) \times 100$$

$$(エ) \text{ 地方債現在高増減率} = \left(\frac{28\text{年度地方債現在高}(33\cdot66\cdot09)}{27\text{年度地方債現在高}(S33\cdot66\cdot09)} - 1 \right) \times 100$$

$$(オ) \text{ 債務負担行為未払残高} = \left(\frac{28\text{年度債務負担行為翌年度以降支出予定額}(37\cdot05\cdot02)}{27\text{年度債務負担行為翌年度以降支出予定額}(S37\cdot05\cdot02)} - 1 \right) \times 100$$

$$(カ) \text{ 将来にわたる債務} = \left(\frac{28\text{年度将来にわたる債務}(33\cdot66\cdot09+37\cdot05\cdot02)}{27\text{年度将来にわたる債務}(S33\cdot66\cdot09+S37\cdot05\cdot02)} - 1 \right) \times 100$$

[第5表 各種指標]

① 歳入総額に対する割合

$$(ア) \text{ 積立金現在高} = \frac{\text{積立金現在高}(29\cdot06\cdot04)}{\text{歳入総額}(05\cdot31\cdot01)} \times 100$$

$$(イ) \text{ 財政調整基金現在高} = \frac{\text{財政調整基金現在高}(29\cdot06\cdot01)}{\text{歳入総額}(05\cdot31\cdot01)} \times 100$$

$$(ウ) \text{ 地方債現在高} = \frac{\text{地方債現在高}(33\cdot66\cdot09)}{\text{歳入総額}(05\cdot31\cdot01)} \times 100$$

$$(エ) \text{ 債務負担行為未払残高} = \frac{\text{債務負担行為翌年度以降支出予定額}(37\cdot05\cdot02)}{\text{歳入総額}(05\cdot31\cdot01)} \times 100$$

$$(オ) \text{ 将来にわたる債務} = \frac{\text{将来にわたる債務}(33\cdot66\cdot09+37\cdot05\cdot02)}{\text{歳入総額}(05\cdot31\cdot01)} \times 100$$

② 施設の管理費

$$(ア) \text{ 人件費対人件費総額比} = \frac{\text{施設の年間所要経常経費のうち人件費}(46\cdot01\cdot01+46\cdot02\cdot01+46\cdot03\cdot01+46\cdot04\cdot01 \\ +46\cdot05\cdot01+46\cdot06\cdot01+46\cdot07\cdot01+46\cdot08\cdot01+46\cdot09\cdot01+46\cdot10\cdot01+46\cdot14\cdot01 \\ +46\cdot15\cdot01+46\cdot16\cdot01+46\cdot17\cdot01+46\cdot18\cdot01+46\cdot19\cdot01+46\cdot20\cdot01)}{\text{人件費総額}(14\cdot01\cdot01)} \times 100$$

$$(イ) \text{ 経常経費対経常的経費総額} = \frac{\text{施設の年間所要経常経費}(46\cdot01\cdot06+46\cdot02\cdot06+46\cdot03\cdot06+46\cdot04\cdot06+46\cdot05\cdot06 \\ +46\cdot06\cdot06+46\cdot07\cdot06+46\cdot08\cdot06+46\cdot09\cdot06+46\cdot10\cdot06+46\cdot14\cdot06+46\cdot15\cdot06 \\ +46\cdot16\cdot06+46\cdot17\cdot06+46\cdot18\cdot06+46\cdot19\cdot06+46\cdot20\cdot06)}{\text{経常的経費}[人件費}(14\cdot01\cdot01)+\text{扶助費}(14\cdot05\cdot01)+\text{公債費}(14\cdot09\cdot01) \\ +\text{物件費}(14\cdot03\cdot01)+\text{維持補修費}(14\cdot04\cdot01)+\text{補助費等}(14\cdot06\cdot01) \\ +\text{投資及び出資金・貸付金}(14\cdot14\cdot04+14\cdot14\cdot05)+\text{繰出金}(14\cdot15\cdot04+14\cdot15\cdot05)]} \times 100$$

$$③ \text{ 人口千人当たり職員数} = \frac{\text{職員数(地方公務員給与実態調査)(注)}}{\text{平成29年1月1日現在住民基本台帳人口}} \times 1000$$

(注)職員数=平成28年度地方公務員給与実態調<12(ロ)(1)>+<12ノ(1)>+<12オ(1)>+<12ク(1)>+<12ヤ(1)>+<12マ(1)>+<12フ(1)>

④ 職員1人当たりの指標

$$(ア) \text{ 給料} = \frac{\text{給料}(15\cdot01\cdot11)}{\text{職員数(地方公務員給与実態調査)(注)}}$$

(注)職員数=平成28年度地方公務員給与実態調<12(ロ)(1)>+<12ノ(1)>+<12オ(1)>+<12ク(1)>+<12ヤ(1)>+<12マ(1)>+<12フ(1)>
以下、職員数…Eとする。

$$(イ) \text{ 時間外勤務手当} = \frac{\text{時間外勤務手当}(15\cdot01\cdot19)}{E}$$

$$(ウ) \text{ 期末勤勉手当} = \frac{\text{期末勤勉手当}(15\cdot01\cdot24)}{E}$$

$$(エ) 旅費 = \frac{\text{旅費}(89\cdot01\cdot02)}{E}$$

$$(オ) 需用費 = \frac{\text{需用費}(89\cdot01\cdot04)}{E}$$

⑤ 人件費比率

$$(ア) 地域手当支給率 = \frac{\text{地域手当}(15\cdot01\cdot13)}{\text{給料}(15\cdot01\cdot11)+\text{扶養手当}(15\cdot01\cdot12)+\text{管理職手当}(15\cdot01\cdot23)} \times 100$$

$$(イ) 時間外勤務手当支給率 = \frac{\text{時間外勤務手当}(15\cdot01\cdot19)}{\text{給料}(15\cdot01\cdot11)+\text{地域手当}(15\cdot01\cdot13)} \times 100$$

$$(ウ) 管理職手当支給率 = \frac{\text{管理職手当}(15\cdot01\cdot23)}{\text{給料}(15\cdot01\cdot11)} \times 100$$

$$(エ) 特殊勤務手当支給率 = \frac{\text{特殊勤務手当}(15\cdot01\cdot18)}{\text{給料}(15\cdot01\cdot11)} \times 100$$

$$(オ) 期末勤勉手当支給率 = \frac{\text{期末勤勉手当}(15\cdot01\cdot24)}{\text{基本給}(15\cdot01\cdot10) \div 12}$$

$$(カ) 共済負担率 = \frac{\text{地方公務員共済組合等負担金}(15\cdot01\cdot33)}{\text{給料}(15\cdot01\cdot11)} \times 100$$

$$(キ) 職員互助会補助率 = \frac{\text{職員互助会補助金}(15\cdot01\cdot41)}{\text{給料}(15\cdot01\cdot11)} \times 100$$

$$(ク) 事業費支弁人件費率 = \frac{\text{事業費支弁人件費}(15\cdot01\cdot51)}{\text{人件費}(14\cdot01\cdot01)} \times 100$$

⑥ 市町村税に対する人件費 $\frac{\text{人件費}(14\cdot01\cdot01)}{\text{市町村税}(05\cdot01\cdot01)} \times 100$

⑦ 地方債新規借入額に対する償還額 = $\frac{\text{28年度地方債償還額}(33\cdot66\cdot06)}{\text{28年度地方債借入額}(33\cdot66\cdot02)} \times 100$

⑧ 補助費等構成比

$$(ア) 国・県負担金 = \frac{\text{国・県に対する負担金・寄附金}(19\cdot01\cdot19)}{\text{補助費等総額}(19\cdot01\cdot26)} \times 100$$

$$(イ) 一部事務組合負担金 = \frac{\text{一部事務組合に対する負担金・寄附金}(19\cdot01\cdot20)}{\text{補助費等総額}(19\cdot01\cdot26)} \times 100$$

$$(ウ) 負担金計 = \frac{\text{負担金・寄附金計}(19\cdot01\cdot22)}{\text{補助費等総額}(19\cdot01\cdot26)} \times 100$$

$$(エ) 補助交付金 = \frac{\text{補助交付金}(19\cdot01\cdot23)}{\text{補助費等総額}(19\cdot01\cdot26)} \times 100$$

⑨ 普通建設事業費充当財源構成比

$$(ア) 国庫支出金 = \frac{\text{国庫支出金}(13\cdot12\cdot02)}{\text{普通建設事業費}(13\cdot12\cdot01)} \times 100$$

$$(イ) 県支出金 = \frac{\text{県支出金}(13\cdot12\cdot03)}{\text{普通建設事業費}(13\cdot12\cdot01)} \times 100$$

$$(ウ) 地方債 = \frac{\text{地方債}(13\cdot12\cdot10)}{\text{普通建設事業費}(13\cdot12\cdot01)} \times 100$$

$$(エ) 一般財源等 = \frac{\text{一般財源等}(13\cdot12\cdot11)}{\text{普通建設事業費}(13\cdot12\cdot01)} \times 100$$

3 財政分析指標の推移

指標の選定

財政構造とその健全性を把握するために次の指標を選定し、平成17年度から数値を示した。

ただし、財政力指数（単年度）については平成18年度から、財政調整基金等残高比率は平成24年度から、実質公債費比率及び将来負担比率については平成23年度から数値を示した。加えて、経常収支比率、財政調整基金等残高比率、実質公債費比率及び将来負担比率については、数値が良好な団体順に並び替えた表を平成24年度から示した。

- (1) 経常収支比率
- (2) 財政力指数（単年度）
- (3) 性質別歳出における普通建設事業費比率
- (4) 財政調整基金等残高比率
- (5) 実質公債費比率
- (6) 将来負担比率

4 市町村合併の状況（平成15年度以降）

市町村名	合併日	合併方式	事務所位置	旧構成市町村
野田市	H15.6.6	編入	旧野田市	野田市 関宿町
鴨川市	H17.2.11	新設	旧鴨川市	鴨川市 天津小湊町
柏市	H17.3.28	編入	旧柏市	柏市 沼南町
旭市	H17.7.1	新設	旧旭市	旭市 干潟町 海上町 飯岡町
いすみ市	H17.12.5	新設	旧大原町	夷隅町 大原町 岬町
匝瑳市	H18.1.23	新設	旧八日市場市	八日市場市 野栄町
南房総市	H18.3.20	新設	旧富浦町	富浦町 富山町 三芳村 白浜町 千倉町 丸山町 和田町
成田市	H18.3.27	編入	旧成田市	成田市 下総町 大栄町
香取市	H18.3.27	新設	旧佐原市	佐原市 小見川町 山田町 栗源町
山武市	H18.3.27	新設	旧成東町	成東町 山武町 蓮沼村 松尾町
横芝光町	H18.3.27	新設	旧光町	光町 横芝町
印西市	H22.3.23	編入	旧印西市	印西市 印旛村 本埜村

平成 28 年度市町村決算分析表

(カッコ内：単純平均・カッコ外：加重平均)

第1表 一般指標

区分 市町村	人 対 増	前 年 加	口 度 率	経 常 収 支 比 率				
				計	人 件 費	物 件 費	維持補修費	扶 助 費
千 葉 市		0.1		96.1	22.7	15.1	2.8	14.5
銚 子 市		-1.8		94.4	33.0	10.6	0.8	9.6
市 川 市		0.9		91.8	30.9	21.5	1.2	15.9
船 橋 市		0.7		96.6	28.0	19.4	1.3	15.2
館 山 市		-0.9		98.2	25.7	13.4	0.5	11.0
木 更 津 市		0.5		93.2	28.8	19.7	1.9	12.3
松 戸 市		0.5		93.3	27.7	18.7	2.3	15.6
野 田 市		-0.2		95.2	24.9	21.2	0.3	14.5
茂 原 市		-0.4		90.2	25.3	10.4	0.3	9.1
成 田 市		0.5		83.0	25.6	20.4	1.5	10.4
佐 倉 市		-0.2		93.7	26.6	18.8	1.3	11.7
東 金 市		-0.3		92.6	25.7	14.5	1.7	9.4
旭 市		-0.5		86.2	25.5	12.5	0.8	8.8
習 志 野 市		1.8		92.9	30.2	23.5	0.3	11.4
柏 市		0.9		91.3	24.0	21.6	1.4	13.6
勝 浦 市		-2.7		93.6	31.6	15.4	0.8	5.2
市 原 市		-0.2		93.5	29.9	18.5	1.8	14.9
流 山 市		2.5		88.1	26.2	18.2	0.8	13.8
八 千 代 市		0.4		94.9	30.1	20.5	0.6	12.8
我 孫 子 市		-0.2		96.4	31.8	20.4	0.8	11.7
鴨 川 市		-1.4		93.7	33.2	10.3	1.4	8.5
鎌 ヶ 谷 市		0.0		94.8	27.3	14.5	1.1	12.3
君 津 市		-1.0		94.9	33.5	19.8	0.8	11.8
富 津 市		-1.1		90.8	30.1	15.8	1.2	8.9
浦 安 市		1.5		85.1	23.2	33.7	3.1	9.3
四 街 道 市		0.8		99.7	30.1	21.0	2.9	13.7
袖 ヶ 浦 市		0.4		91.9	35.0	22.0	1.7	9.7
八 街 市		-1.0		92.8	25.9	15.9	0.8	12.0
印 西 市		2.3		83.1	24.4	17.5	0.9	7.6
白 井 市		0.3		91.1	24.8	17.0	0.5	10.1
富 里 市		0.4		92.4	32.6	15.0	0.4	10.0
南 房 総 市		-1.6		87.8	25.1	12.8	0.8	4.2
匝 瑳 市		-1.3		89.7	22.9	13.3	2.4	9.6
香 取 市		-1.3		86.5	22.6	10.6	0.8	9.8
山 武 市		-1.3		91.9	23.8	12.3	1.1	6.7
い す み 市		-1.6		88.1	23.3	9.2	0.5	6.2
大 網 白 里 市		-0.4		96.8	26.8	11.0	0.0	10.5
酒 々 井 町		-0.6		89.7	30.7	15.4	0.5	6.3
栄 町		-1.3		94.7	36.9	13.2	0.2	7.2
神 崎 町		-1.0		86.9	29.9	13.3	1.1	4.9
多 古 町		-1.3		91.4	27.5	13.9	0.8	3.9
東 庄 町		-1.2		86.2	21.7	12.2	1.0	5.7
九 十 九 里 町		-2.0		88.4	25.1	10.2	0.3	4.4
芝 山 町		-1.5		89.5	26.9	20.3	0.2	5.1
横 芝 光 町		-1.1		89.2	22.2	13.3	0.3	5.9
一 宮 町		-0.4		88.4	29.2	12.1	0.4	7.1
睦 沢 町		-1.6		84.6	29.7	13.7	0.3	4.1
長 生 村		-0.4		84.9	26.6	13.2	0.9	5.2
白 子 町		-1.3		82.9	33.8	8.9	0.5	4.9
長 柄 町		-1.7		92.2	31.2	16.0	2.0	4.0
長 南 町		-1.6		84.4	29.0	15.5	0.4	4.5
大 多 喜 町		-1.9		88.3	30.2	11.7	0.7	5.1
御 宿 町		-1.0		93.2	28.7	18.6	0.8	3.5
鋸 南 町		-1.6		88.1	24.8	13.6	0.2	3.3

区分 市町村	人 対 増	前 年 加	口 度 率	経 常 収 支 比 率				
				計	人 件 費	物 件 費	維持補修費	扶 助 費
(大都市計)			0.1	96.1	22.7	15.1	2.8	14.5
(市部計)			-0.1	92.0	27.7	17.0	1.1	10.8
(町村部計)			-1.3	88.4	28.5	13.8	0.6	5.0
(県計)			-0.5	90.9	27.8	15.9	1.0	9.0
(県計(除千葉))			-0.5	90.8	27.9	16.0	1.0	8.9
(01千葉)			0.5	94.4	28.2	19.4	1.4	13.4
(02東葛飾)			0.7	92.5	27.1	21.0	1.4	13.5
(03印幡)			0.1	91.1	28.6	17.1	1.0	9.9
(04香取)			-1.2	87.8	25.4	12.5	0.9	6.1
(05海匝)			-1.2	90.1	27.1	12.1	1.3	9.3
(06山武)			-1.1	91.4	25.1	13.6	0.6	7.0
(07長生)			-1.1	86.8	29.3	12.8	0.7	5.6
(08夷隅)			-1.8	90.8	28.5	13.7	0.7	5.0
(09安房)			-1.4	92.0	27.2	12.5	0.7	6.8
(10君津)			-0.3	92.7	31.9	19.3	1.4	10.7
(人口01)			0.8	94.0	26.0	20.5	1.4	14.4
(人口02)			0.8	92.1	27.7	21.6	1.3	13.3
(人口03)			0.2	91.9	28.4	18.8	1.3	11.7
(人口04)			-0.3	91.8	27.8	15.0	1.0	9.9
(人口05)			-1.5	91.7	27.4	12.9	1.1	7.7
(人口06)			-1.0	91.2	29.9	14.0	0.3	6.5
(人口07)			-1.7	89.9	26.3	12.1	0.6	4.2
(人口08)			-0.8	85.6	27.8	11.6	0.7	5.7
(人口09)			-1.5	88.4	28.8	15.3	0.7	4.3
(増加率1)			—	—	—	—	—	—
(増加率2)			—	—	—	—	—	—
(増加率3)			—	—	—	—	—	—
(増加率4)			0.8	92.1	27.6	19.4	1.3	12.3
(増加率5)			-0.4	91.1	27.7	16.1	0.9	9.6
(増加率6)			-1.5	89.8	28.1	13.2	0.8	6.0
(整備地帯)			0.4	92.3	28.6	19.3	1.3	11.8
(その他の地区)			-1.2	89.7	27.1	13.1	0.8	6.6
大都市計			0.1	96.1	22.7	15.1	2.8	14.5
市部計			0.4	92.1	27.6	19.0	1.3	12.5
町村部計			-1.2	88.6	28.1	13.7	0.6	5.2
県計			0.3	92.6	26.8	18.1	1.5	12.5
県計(除千葉)			0.3	91.9	27.6	18.7	1.3	12.0
01千葉			0.3	95.3	25.2	16.9	2.2	14.1
02東葛飾			0.8	92.8	27.2	21.1	1.5	14.2
03印幡			0.3	89.6	27.0	18.4	1.2	10.5
04香取			-1.3	87.2	23.6	11.4	0.9	8.2
05海匝			-1.2	89.9	27.5	12.0	1.1	9.2
06山武			-0.9	92.2	24.9	13.1	0.8	7.7
07長生			-0.7	88.2	27.5	11.7	0.5	7.1
08夷隅			-1.9	90.0	26.8	12.0	0.7	5.5
09安房			-1.3	92.3	27.3	12.4	0.8	7.2
10君津			-0.2	93.0	31.5	19.6	1.5	11.1
人口01			0.8	94.4	26.4	20.3	1.3	14.6
人口02			0.7	92.1	28.1	21.5	1.5	13.9
人口03			0.2	90.6	28.0	19.2	1.4	11.5
人口04			-0.2	91.2	27.6	15.0	1.0	9.8
人口05			-1.4	91.3	26.9	12.7	1.1	7.6
人口06			-1.0	90.9	28.8	13.9	0.3	6.4
人口07			-1.7	89.9	26.3	12.1	0.6	4.2
人口08			-0.8	85.6	27.5	11.7	0.7	5.7
人口09			-1.5	88.4	28.7	15.4	0.7	4.4
増加率1			—	—	—	—	—	—
増加率2			—	—	—	—	—	—
増加率3			—	—	—	—	—	—
増加率4			0.7	93.4	26.4	18.7	1.7	13.6
増加率5			0.0	92.1	27.4	19.1	1.5	12.2
増加率6			-1.5	90.0	27.2	12.4	0.9	7.1
整備地帯			0.5	93.1	26.9	19.4	1.7	13.5
その他の地区			-1.1	90.4	26.3	12.4	0.8	7.9

※類型の値は加重平均、(かっこ)書きの類型の値は単純平均である。

区分	経常収支比率				標準財政規模	公債費 負担比率
	補助費等	うち組合負担金	公債費	経常的繰出金		
千葉市	7.7	0.0	25.4	7.9	214,915,543	22.6
銚子市	1.6	0.3	20.7	17.4	14,837,425	19.0
市川市	3.0	0.0	8.9	10.5	83,307,501	7.9
船橋市	7.4	0.2	10.8	14.3	110,392,262	9.3
館山市	13.4	9.1	16.0	17.8	10,886,352	13.4
木更津市	3.7	1.0	11.4	15.3	25,200,815	10.1
松戸市	5.3	0.0	10.3	13.6	84,692,680	8.7
野田市	2.8	0.1	17.0	14.4	29,835,367	14.7
茂原市	12.5	9.1	19.3	13.2	17,997,126	17.4
成田市	6.0	0.2	11.7	7.0	37,942,596	10.0
佐倉市	13.3	10.7	10.2	11.7	29,564,439	8.6
東金市	13.2	10.8	11.7	16.4	12,300,360	10.1
旭市	12.5	1.3	15.8	10.3	18,007,081	13.0
習志野市	3.4	0.3	11.6	12.6	31,613,909	9.6
柏市	5.8	1.4	14.9	9.7	76,170,283	13.0
勝浦市	11.2	9.3	15.9	13.3	5,064,330	13.1
市原市	3.7	0.1	12.9	11.7	50,805,518	11.5
流山市	5.9	0.5	13.3	9.8	29,741,392	11.4
八千代市	4.8	0.4	16.1	10.1	32,451,438	14.1
我孫子市	4.9	0.5	12.4	14.5	23,176,864	10.6
鴨川市	10.4	7.5	17.1	13.0	9,551,007	13.8
鎌ヶ谷市	13.1	8.2	13.5	13.2	18,966,602	10.7
君津市	4.8	1.0	11.9	12.4	18,579,755	10.3
富津市	5.5	1.1	15.0	14.3	10,935,445	13.6
浦安市	4.0	0.0	6.8	5.0	43,826,839	5.2
四街道市	4.7	0.9	14.6	12.8	15,439,065	12.0
袖ヶ浦市	6.8	1.0	7.3	9.4	14,138,917	6.3
八街市	10.1	9.1	16.3	11.8	13,026,373	14.8
印西市	12.6	10.7	11.4	8.7	21,211,488	9.0
白井市	15.8	13.8	12.5	10.3	11,390,023	10.0
富里市	6.9	1.1	14.4	13.0	8,993,828	12.1
南房総市	9.8	6.4	24.3	10.6	15,502,635	21.2
匝瑳市	16.2	10.1	14.8	10.6	9,717,226	13.1
香取市	13.9	10.8	13.9	14.9	19,587,455	15.7
山武市	18.7	11.2	18.3	11.1	14,218,164	15.9
いすみ市	18.9	10.0	17.6	12.0	11,169,177	16.0
大網白里市	18.1	10.9	11.3	18.1	9,597,012	9.7
酒々井町	17.7	14.1	9.1	10.1	4,301,634	7.6
栄町	10.1	3.1	18.5	8.6	4,516,720	15.0
神崎町	14.5	4.2	12.1	11.2	1,864,967	9.9
多古町	24.1	12.7	7.1	14.2	4,329,703	5.3
東庄町	21.5	11.7	12.3	11.8	3,573,594	10.1
九十九里町	17.6	14.2	14.3	16.4	3,880,725	12.3
芝山町	18.8	11.1	6.0	12.1	2,926,340	5.2
横芝光町	21.5	10.1	15.3	10.7	6,445,299	13.4
一宮町	14.6	10.1	12.4	12.6	2,958,033	10.8
睦沢町	13.8	9.2	12.5	10.6	2,289,586	10.3
長生村	14.3	10.2	11.5	13.1	3,522,890	9.7
白子町	12.5	7.4	9.3	12.9	3,048,926	8.1
長柄町	15.9	10.0	12.0	11.1	2,538,946	9.7
長南町	11.4	7.9	13.0	10.6	3,034,684	9.1
大多喜町	14.4	8.3	14.4	11.7	3,246,522	12.3
御宿町	12.9	7.6	16.0	12.8	2,373,864	13.6
鋸南町	15.2	9.6	17.7	13.2	2,848,797	15.0

区分 市町村	経常収支比率				標準財政規模	公債費 負担比率
	補助費等	うち組合負担金	公債費	経常的繰出金		
(大都市計)	7.7	0.0	25.4	7.9	214,915,543	22.6
(市部計)	9.0	4.7	13.9	12.4	27,495,521	12.1
(町村部計)	15.9	9.5	12.6	12.0	3,394,190	10.4
(県計)	11.2	6.1	13.7	12.2	23,378,806	11.8
(県計(除千葉))	11.2	6.2	13.5	12.2	19,764,905	11.6
(01千葉)	4.9	0.2	16.5	10.6	82,446,602	14.5
(02東葛飾)	5.8	1.2	12.0	11.7	55,567,754	10.2
(03印幡)	10.8	7.1	13.2	10.4	16,265,130	11.0
(04香取)	18.5	9.9	11.4	13.0	7,338,930	10.3
(05海匝)	10.1	3.9	17.1	12.8	14,187,244	15.0
(06山武)	18.0	11.4	12.8	14.1	8,227,983	11.1
(07長生)	13.6	9.1	12.9	12.0	5,055,742	10.7
(08夷隅)	14.4	8.8	16.0	12.5	5,463,473	13.8
(09安房)	12.2	8.2	18.8	13.7	9,697,198	15.9
(10君津)	5.2	1.0	11.4	12.9	17,213,733	10.1
(人口01)	6.6	0.8	12.9	12.0	93,281,273	11.2
(人口02)	5.1	1.3	11.9	11.0	46,204,343	10.2
(人口03)	6.9	2.5	12.3	12.5	26,321,719	10.4
(人口04)	10.9	6.6	14.2	12.8	14,951,719	12.5
(人口05)	12.2	7.6	17.2	13.1	10,403,739	14.9
(人口06)	16.4	9.1	14.3	9.8	5,087,884	12.0
(人口07)	20.9	13.5	10.7	15.3	4,105,214	8.8
(人口08)	15.7	9.9	11.4	12.6	3,275,861	9.7
(人口09)	14.6	8.5	13.0	11.7	2,640,463	10.6
(増加率1)	—	—	—	—	—	—
(増加率2)	—	—	—	—	—	—
(増加率3)	—	—	—	—	—	—
(増加率4)	7.6	3.3	12.9	10.9	50,163,085	11.0
(増加率5)	11.0	5.8	13.1	12.7	19,110,924	11.2
(増加率6)	14.0	8.5	14.9	12.6	7,345,084	12.9
(整備地帯)	7.2	2.8	12.9	11.2	41,284,437	11.0
(その他の地区)	14.6	9.0	14.4	12.9	7,942,917	12.4
大都市計	7.7	0.0	25.4	7.9	214,915,543	22.6
市部計	7.1	2.6	12.7	11.9	27,495,521	10.9
町村部計	16.5	9.8	12.7	11.9	3,394,190	10.5
県計	7.6	2.5	14.8	11.2	23,378,806	12.9
県計(除千葉)	7.6	3.0	12.7	11.9	19,764,905	10.9
01千葉	6.4	0.1	21.2	9.1	82,446,602	18.7
02東葛飾	5.5	0.6	11.3	11.7	55,567,754	9.7
03印幡	9.9	6.3	12.4	10.0	16,265,130	10.4
04香取	16.3	10.8	12.6	14.2	7,338,930	13.1
05海匝	9.5	2.9	17.3	12.9	14,187,244	15.0
06山武	17.5	11.1	13.8	14.2	8,227,983	11.9
07長生	13.1	9.1	15.6	12.6	5,055,742	13.4
08夷隅	15.8	9.3	16.6	12.4	5,463,473	14.5
09安房	11.4	7.7	19.6	13.4	9,697,198	16.5
10君津	4.9	1.0	11.3	13.1	17,213,733	9.9
人口01	6.7	0.7	12.4	12.5	93,281,273	10.8
人口02	4.7	0.9	11.2	11.1	46,204,343	9.6
人口03	6.5	1.9	12.1	11.8	26,321,719	10.3
人口04	10.7	6.5	14.3	12.6	14,951,719	12.6
人口05	12.1	7.4	17.8	13.0	10,403,739	15.4
人口06	17.1	9.2	14.6	9.9	5,087,884	12.3
人口07	20.9	13.4	10.6	15.3	4,105,214	8.5
人口08	15.9	9.9	11.4	12.6	3,275,861	9.7
人口09	14.7	8.7	12.8	11.7	2,640,463	10.5
増加率1	—	—	—	—	—	—
増加率2	—	—	—	—	—	—
増加率3	—	—	—	—	—	—
増加率4	6.9	1.4	15.7	10.3	50,163,085	13.6
増加率5	7.1	2.5	12.4	12.3	19,110,924	10.6
増加率6	12.8	7.9	16.5	13.0	7,345,084	14.7
整備地帯	6.3	1.2	14.6	10.8	41,284,437	12.6
その他の地区	13.6	8.4	15.9	13.3	7,942,917	14.0

※類型の値は加重平均、(かっこ)書きの類型の値は単純平均である。

区分 市町村	地方債	債務負担	債務負担行為	積立金	財政調整基金等	実質収支比率	収益事業	経常一般	将来の財政
	現在高比率	行為比率	残高比率	現在高比率	残高比率		収入比率	財源等比率	負担額比率
千葉市	329.8	11.1	44.3	9.4	3.3	2.2	1.3	93.6	193.0
銚子市	198.5	3.0	33.2	7.7	2.9	1.1	0.0	95.5	136.6
市川市	69.6	5.4	25.2	32.5	18.2	4.6	0.0	101.4	36.9
船橋市	144.1	13.3	62.3	19.6	16.5	2.4	0.0	96.7	100.5
館山市	166.2	12.2	33.1	33.8	12.6	7.1	0.0	94.6	90.8
木更津市	131.6	5.7	36.4	31.0	19.8	6.4	0.0	95.9	83.5
松戸市	134.7	13.2	9.5	25.4	16.9	6.8	0.2	94.1	64.1
野田市	156.0	9.8	38.2	19.4	12.3	4.1	0.0	96.3	100.1
茂原市	220.3	3.8	7.7	29.2	28.5	4.9	0.0	96.2	119.0
成田市	129.5	8.2	49.8	21.4	15.7	6.2	0.0	101.1	93.0
佐倉市	105.1	9.9	19.4	52.2	29.2	4.1	0.0	94.8	45.1
東金市	191.8	6.2	16.7	35.4	15.6	1.7	0.0	96.3	96.7
旭市	156.6	1.1	0.5	87.3	51.4	8.7	0.0	95.3	37.7
習志野市	138.5	2.3	41.8	45.6	20.5	7.0	0.1	96.3	66.9
柏市	124.5	9.4	42.8	35.5	13.8	3.7	0.0	95.8	79.1
勝浦市	174.6	1.0	6.8	70.2	13.6	6.2	0.0	96.2	46.3
市原市	99.3	1.4	5.0	16.1	10.9	5.9	0.0	103.4	49.3
流山市	161.9	20.3	49.9	18.7	15.4	4.9	0.0	96.4	102.7
八千代市	175.7	9.2	47.2	10.0	7.7	4.5	0.0	98.4	120.7
我孫子市	135.1	8.5	31.0	26.3	13.2	3.2	0.0	93.0	83.3
鴨川市	209.0	13.8	47.4	47.9	25.6	6.0	0.0	95.4	122.5
鎌ヶ谷市	193.0	4.1	36.0	29.4	24.5	8.3	0.0	94.7	104.0
君津市	69.5	2.6	17.2	28.9	18.2	4.6	0.0	99.9	35.9
富津市	133.1	7.7	20.0	17.8	13.4	6.9	0.0	93.6	86.9
浦安市	55.3	19.4	100.5	76.4	25.0	14.3	0.0	101.7	38.9
四街道市	143.4	7.6	18.0	54.5	24.3	6.3	0.0	93.3	61.7
袖ヶ浦市	103.6	13.7	17.2	38.0	27.9	4.4	0.0	101.9	49.4
八街市	133.6	5.9	29.1	17.1	16.4	6.8	0.0	94.3	90.7
印西市	83.1	5.8	47.5	60.4	42.9	9.5	0.0	97.7	40.8
白井市	161.5	7.6	82.0	34.7	23.6	6.3	0.0	93.1	111.8
富里市	194.0	0.6	18.0	17.2	14.6	6.9	0.0	97.4	107.3
南房総市	170.8	6.1	16.9	154.3	66.8	5.6	0.0	96.0	22.5
匝瑳市	175.8	1.6	11.5	55.4	33.0	6.7	0.0	95.1	84.0
香取市	203.5	3.8	11.1	80.1	52.1	10.8	0.0	94.2	73.6
山武市	137.9	2.8	10.2	119.4	66.9	3.9	0.0	93.4	18.6
いすみ市	158.9	1.6	9.0	68.6	38.2	5.3	0.0	95.7	66.6
大網白里市	160.8	10.3	17.7	40.0	22.3	6.6	0.0	93.8	81.2
酒々井町	119.9	0.6	3.4	42.9	27.8	11.2	0.0	94.2	51.7
栄町	174.3	0.8	2.9	31.2	15.2	3.6	0.0	93.1	80.8
神崎町	128.0	0.0	0.0	73.2	69.3	12.1	0.0	95.9	35.5
多古町	85.3	0.0	0.0	65.0	50.4	14.5	0.0	94.4	13.0
東庄町	91.7	0.3	0.4	45.0	42.1	12.2	0.0	95.1	32.0
九十九里町	212.5	7.3	14.2	44.7	22.3	6.8	0.0	95.8	105.2
芝山町	87.2	2.7	14.9	62.8	25.5	8.0	0.0	110.8	20.8
横芝光町	194.5	4.3	15.5	56.9	39.1	6.2	0.0	99.4	97.5
一宮町	120.1	0.5	1.6	61.9	42.2	7.5	0.0	96.2	37.8
睦沢町	125.2	0.7	129.4	69.8	51.4	6.0	0.0	97.8	108.3
長生村	139.1	0.3	2.9	56.1	27.6	8.2	0.0	96.7	54.6
白子町	143.1	0.0	4.2	49.6	41.8	5.0	0.0	94.7	61.4
長柄町	128.5	0.0	0.1	67.4	34.3	4.6	0.0	99.9	37.3
長南町	144.9	1.8	27.1	66.0	33.7	6.1	0.0	93.2	53.8
大多喜町	140.1	2.9	5.4	87.2	42.0	6.5	0.0	94.8	28.4
御宿町	139.6	1.2	0.8	37.3	16.7	6.0	0.0	94.9	56.3
鋸南町	154.2	4.6	9.2	40.0	37.8	5.8	0.0	96.1	81.8

区分	地方債	債務負担	債務負担行為	積立金	財政調整基金等	実質収支比率	収益事業	経常一般	将来の財政
市町村									
(大都市計)	329.8	11.1	44.3	9.4	3.3	2.2	1.3	93.6	193.0
(市部計)	147.2	7.2	29.6	43.3	24.2	5.9	0.0	96.4	76.4
(町村部計)	137.0	1.6	13.6	56.3	36.4	7.7	0.0	96.6	56.2
(県計)	147.4	5.5	24.9	46.7	27.6	6.4	0.0	96.4	72.2
(県計(除千葉))	143.9	5.4	24.5	47.4	28.1	6.5	0.0	96.5	69.9
(01千葉)	185.8	6.0	34.6	20.3	10.6	4.9	0.4	97.9	107.5
(02東葛飾)	130.5	11.5	43.9	31.5	17.3	5.8	0.0	96.7	78.8
(03印幡)	138.3	5.2	30.0	36.8	23.3	6.8	0.0	95.4	75.9
(04香取)	127.1	1.0	2.9	65.8	53.5	12.4	0.0	94.9	38.5
(05海匝)	177.0	1.9	15.1	50.1	29.1	5.5	0.0	95.3	86.1
(06山武)	164.1	5.6	14.9	59.9	32.0	5.5	0.0	98.3	70.0
(07長生)	145.9	1.0	24.7	57.1	37.1	6.0	0.0	96.4	67.5
(08夷隅)	153.3	1.7	5.5	65.8	27.6	6.0	0.0	95.4	49.4
(09安房)	175.1	9.2	26.7	69.0	35.7	6.1	0.0	95.5	79.4
(10君津)	109.5	7.4	22.7	28.9	19.8	5.6	0.0	97.8	63.9
(人口01)	134.3	11.4	52.6	27.6	15.2	3.1	0.0	96.3	89.8
(人口02)	121.8	10.1	37.4	32.9	17.3	6.2	0.0	98.1	69.4
(人口03)	147.3	6.6	38.3	27.0	18.3	6.0	0.0	96.2	91.0
(人口04)	154.2	5.3	23.3	46.4	29.1	5.9	0.0	95.9	75.8
(人口05)	169.8	6.3	20.7	64.0	29.0	6.3	0.0	95.2	74.2
(人口06)	162.9	1.9	7.3	43.7	27.4	7.0	0.0	95.6	76.7
(人口07)	148.9	3.7	7.1	54.9	36.4	10.7	0.0	95.1	59.1
(人口08)	123.5	0.3	2.3	53.2	38.4	8.2	0.0	95.7	46.5
(人口09)	131.0	1.7	23.4	63.0	38.8	6.9	0.0	97.9	52.8
(増加率1)	—	—	—	—	—	—	—	—	—
(増加率2)	—	—	—	—	—	—	—	—	—
(増加率3)	—	—	—	—	—	—	—	—	—
(増加率4)	146.3	8.9	41.3	32.9	20.2	5.4	0.1	96.7	85.9
(増加率5)	142.1	5.3	25.1	42.8	27.1	7.0	0.0	96.7	72.7
(増加率6)	153.2	3.2	12.3	60.9	33.7	6.6	0.0	95.9	61.4
(整備地帯)	138.6	7.9	34.6	31.8	18.8	5.9	0.1	96.7	79.5
(その他の地区)	154.9	3.4	16.4	59.6	35.2	6.8	0.0	96.1	65.9
大都市計	329.8	11.1	44.3	9.4	3.3	2.2	1.3	93.6	193.0
市部計	133.0	8.6	34.5	36.8	21.0	5.6	0.0	97.1	74.1
町村部計	140.9	1.8	11.8	55.0	35.4	7.7	0.0	96.5	58.3
県計	166.9	8.7	35.2	33.0	18.6	5.1	0.2	96.5	94.9
県計(除千葉)	133.5	8.2	33.3	37.8	21.8	5.7	0.0	97.1	73.3
01千葉	260.8	8.6	38.3	14.0	6.6	3.5	0.8	95.8	152.2
02東葛飾	122.5	11.5	42.9	30.8	17.0	5.3	0.0	97.1	74.7
03印幡	127.2	7.0	35.9	38.1	24.2	6.4	0.0	96.6	73.7
04香取	167.7	2.6	7.5	73.1	51.7	11.6	0.0	94.5	59.0
05海匝	175.6	1.9	14.4	52.3	30.3	5.6	0.0	95.3	80.4
06山武	166.0	5.6	14.6	65.6	35.9	4.6	0.0	96.2	68.6
07長生	178.0	2.2	15.4	44.9	33.0	5.6	0.0	96.2	88.8
08夷隅	157.7	1.6	7.0	68.3	30.7	5.7	0.0	95.6	52.9
09安房	177.7	9.6	28.4	85.9	39.3	6.2	0.0	95.5	73.4
10君津	109.3	6.8	24.7	29.8	20.0	5.6	0.0	97.9	64.1
人口01	136.1	11.7	54.3	26.1	15.4	3.0	0.0	96.3	92.3
人口02	113.8	9.7	32.7	32.4	17.3	6.4	0.0	98.4	63.0
人口03	142.7	6.9	40.0	26.2	17.7	5.9	0.0	96.9	91.0
人口04	151.1	5.1	22.5	49.0	31.0	6.1	0.0	96.0	72.6
人口05	168.6	6.6	21.1	69.6	32.7	6.2	0.0	95.2	72.7
人口06	167.5	2.2	8.4	45.3	28.9	6.9	0.0	96.1	79.8
人口07	145.4	3.4	6.7	55.4	37.1	10.8	0.0	95.1	58.8
人口08	122.8	0.2	2.2	52.9	38.2	8.4	0.0	95.7	46.5
人口09	131.2	1.9	22.2	63.3	37.6	6.7	0.0	98.0	50.4
増加率1	—	—	—	—	—	—	—	—	—
増加率2	—	—	—	—	—	—	—	—	—
増加率3	—	—	—	—	—	—	—	—	—
増加率4	185.0	9.8	43.4	24.8	14.4	4.0	0.4	96.4	113.2
増加率5	129.7	8.5	26.1	35.6	20.0	6.9	0.0	97.2	67.0
増加率6	165.8	3.9	15.6	68.3	37.1	6.3	0.0	95.2	67.7
整備地帯	166.4	9.7	39.4	26.5	14.9	4.9	0.3	96.7	99.5
その他の地区	169.2	4.3	16.2	61.9	35.4	6.3	0.0	95.5	73.0

※類型の値は加重平均、(かっこ)書きの類型の値は単純平均である。

第2表 人口1人当たり指数

区分 市町村	人口1人当たりの決算額 (円)						
	歳入合計	地方税	市町村民税	うち個人所得割	うち法人税割	固定資産税	うち償却資産
千葉市	420,510	182,987	86,237	67,310	13,543	70,215	13,922
銚子市	377,898	126,517	54,842	44,616	5,429	54,274	10,929
市川市	292,399	169,443	86,204	76,509	5,614	60,088	7,158
船橋市	325,170	155,455	78,111	66,578	7,345	55,768	7,858
館山市	413,440	122,548	49,079	39,737	4,489	50,316	7,313
木更津市	307,176	143,788	66,664	53,994	7,479	56,689	11,030
松戸市	319,056	138,695	72,800	63,259	5,715	48,760	5,523
野田市	335,928	144,162	61,999	49,809	7,256	66,015	11,731
茂原市	330,411	146,613	60,274	48,268	7,174	70,714	23,563
成田市	486,450	245,973	84,792	58,486	20,169	148,075	37,274
佐倉市	268,196	135,384	69,901	61,133	4,934	49,999	8,745
東金市	365,996	129,830	61,085	44,284	12,248	50,720	9,845
旭市	495,811	110,613	51,912	42,875	5,022	43,743	8,476
習志野市	370,363	160,778	83,995	69,514	9,901	58,120	8,150
柏市	307,739	158,293	76,759	64,890	7,175	58,727	7,774
勝浦市	656,958	113,081	43,020	35,386	2,015	59,319	10,891
市原市	325,600	172,155	70,143	54,527	11,065	80,745	29,024
流山市	309,344	143,532	74,091	66,695	3,845	52,157	5,780
八千代市	292,113	143,493	72,308	61,143	7,070	53,099	6,727
我孫子市	293,368	131,568	69,589	63,593	2,675	46,530	5,248
鴨川市	478,308	127,813	52,033	43,032	3,363	62,669	15,288
鎌ヶ谷市	332,601	122,174	63,466	55,351	4,479	40,643	4,622
君津市	345,646	193,761	65,142	53,492	7,275	110,188	57,075
富津市	370,406	182,780	54,946	43,658	6,518	116,778	61,038
浦安市	536,297	242,559	126,720	96,842	25,043	109,178	16,326
四街道市	289,607	119,194	63,518	56,505	3,266	41,807	5,609
袖ヶ浦市	379,983	211,786	70,600	52,266	13,001	122,662	57,723
八街市	290,499	101,375	49,455	42,371	2,888	38,770	7,131
印西市	375,625	185,795	75,501	61,754	9,451	89,527	22,248
白井市	335,864	142,241	68,542	60,057	4,504	57,358	9,768
富里市	325,785	126,566	56,369	46,820	5,017	51,370	10,046
南房総市	581,377	98,874	38,170	32,668	1,638	51,375	12,576
匝瑳市	404,246	102,996	48,308	40,048	4,131	44,502	8,971
香取市	453,412	108,628	47,925	40,805	3,227	48,246	9,875
山武市	411,064	104,224	47,728	38,834	4,919	47,254	11,121
いすみ市	423,173	97,397	42,400	36,101	2,424	46,016	8,948
大網白里市	326,254	99,662	53,075	48,373	1,604	38,517	5,156
酒々井町	316,940	139,949	61,846	48,620	8,037	62,406	20,761
栄町	383,968	107,754	54,247	48,120	2,577	39,999	6,736
神崎町	460,755	112,186	52,776	41,627	7,016	48,462	15,072
多古町	451,299	139,081	56,777	40,417	10,868	62,434	18,314
東庄町	364,623	100,197	47,020	40,404	3,931	45,477	13,158
九十九里町	401,038	89,271	42,271	36,259	2,197	37,469	6,224
芝山町	734,941	319,895	80,666	44,659	24,548	222,135	61,012
横芝光町	413,914	102,681	45,607	38,189	3,700	46,605	7,915
一宮町	377,228	111,863	52,294	43,762	4,240	51,657	8,673
睦沢町	539,519	101,088	42,724	35,716	3,425	49,372	10,462
長生村	378,658	111,892	45,803	40,557	1,520	54,683	14,207
白子町	415,338	107,899	42,696	36,994	1,696	53,592	8,443
長柄町	573,955	178,817	63,865	41,562	17,496	105,139	46,341
長南町	713,362	134,613	47,848	37,859	4,922	76,308	21,891
大多喜町	697,809	113,640	40,936	33,211	3,491	59,405	13,270
御宿町	563,733	114,173	40,530	33,938	756	66,675	7,799
鋸南町	522,351	93,790	38,945	33,162	1,773	44,464	9,425

区分	人口1人当たりの決算額 (円)						
	歳入合計	地方税	市町村民税	うち個人所得割	うち法人税割	固定資産税	うち償却資産
市町村							
(大都市計)	420,510	182,987	86,237	67,310	13,543	70,215	13,922
(市部計)	375,932	143,326	64,207	53,174	6,649	63,353	15,182
(町村部計)	488,790	128,164	50,403	39,709	6,011	66,252	17,041
(県計)	412,287	139,287	60,270	49,197	6,576	64,393	15,744
(県計(除千葉))	412,132	138,463	59,780	48,855	6,445	64,283	15,779
(01千葉)	352,147	164,853	78,171	63,124	10,395	65,545	14,456
(02東葛飾)	339,100	156,209	78,860	67,058	7,683	59,763	8,002
(03印幡)	341,437	144,915	64,908	53,763	6,760	64,368	14,258
(04香取)	432,522	115,023	51,125	40,813	6,261	51,155	14,105
(05海匝)	425,985	113,375	51,687	42,513	4,861	47,506	9,459
(06山武)	442,201	140,927	55,072	41,766	8,203	73,783	16,879
(07長生)	475,496	127,541	50,786	40,674	5,782	65,924	19,083
(08夷隅)	585,418	109,573	41,722	34,659	2,172	57,854	10,227
(09安房)	498,869	110,756	44,557	37,150	2,816	52,206	11,151
(10君津)	350,803	183,029	64,338	50,853	8,568	101,579	46,717
(人口01)	316,455	156,874	77,435	65,734	7,260	57,248	7,816
(人口02)	338,811	161,133	79,796	66,603	8,938	64,240	11,018
(人口03)	354,899	160,876	71,128	57,856	8,701	72,984	14,544
(人口04)	364,561	136,200	58,998	48,666	6,073	61,796	17,755
(人口05)	475,415	120,784	46,851	38,661	3,511	61,568	17,861
(人口06)	371,607	116,795	53,900	44,976	4,771	49,670	11,804
(人口07)	426,169	114,176	49,524	38,338	6,533	49,952	12,269
(人口08)	383,962	107,963	46,953	40,429	2,847	51,352	11,120
(人口09)	600,803	146,025	51,036	37,717	7,928	83,995	23,159
(増加率1)	—	—	—	—	—	—	—
(増加率2)	—	—	—	—	—	—	—
(増加率3)	—	—	—	—	—	—	—
(増加率4)	339,543	161,354	74,713	62,146	8,118	67,662	14,293
(増加率5)	378,479	133,672	60,457	49,617	6,600	58,882	14,397
(増加率6)	498,963	128,072	49,259	39,087	5,396	67,177	18,113
(整備地帯)	345,845	160,011	72,580	60,037	8,118	69,876	17,516
(その他の地区)	469,564	121,423	49,657	39,852	5,247	59,666	14,217
大都市計	420,510	182,987	86,237	67,310	13,543	70,215	13,922
市部計	342,245	153,253	72,658	60,964	7,392	62,546	12,432
町村部計	451,499	121,893	50,332	40,557	5,336	59,725	14,824
県計	357,993	156,754	73,984	61,244	8,267	63,629	12,743
県計(除千葉)	346,641	151,991	71,760	60,143	7,309	62,433	12,529
01千葉	383,137	173,946	81,520	64,583	11,940	68,669	15,047
02東葛飾	326,840	156,700	79,146	67,766	7,223	58,231	7,646
03印幡	341,941	156,161	68,781	56,460	7,888	71,805	15,660
04香取	442,348	111,753	49,237	40,748	4,524	49,770	11,678
05海匝	430,607	114,961	52,223	42,907	4,978	47,914	9,518
06山武	389,257	116,658	53,261	42,558	6,549	51,504	10,359
07長生	387,915	136,199	55,544	44,811	6,162	67,245	20,665
08夷隅	530,138	105,050	42,175	35,335	2,288	53,117	9,859
09安房	488,666	114,863	45,873	38,020	3,151	53,500	11,142
10君津	339,873	175,215	65,373	52,093	8,335	91,603	38,933
人口01	318,277	156,577	77,576	65,911	7,277	56,938	7,825
人口02	328,019	159,267	79,132	66,889	8,069	61,985	10,486
人口03	355,649	162,519	71,450	57,954	8,881	74,347	14,968
人口04	363,178	139,067	59,793	49,377	6,146	63,617	18,697
人口05	456,911	122,946	47,303	38,975	3,734	62,834	19,253
人口06	373,752	116,068	53,486	44,644	4,713	49,495	11,598
人口07	424,831	112,851	49,138	38,228	6,302	49,287	11,947
人口08	382,560	107,831	46,967	40,481	2,849	51,235	11,365
人口09	607,753	144,814	50,429	37,418	7,642	83,329	22,725
増加率1	—	—	—	—	—	—	—
増加率2	—	—	—	—	—	—	—
増加率3	—	—	—	—	—	—	—
増加率4	346,395	164,769	79,120	65,704	8,833	64,062	11,308
増加率5	354,328	150,431	70,461	58,010	8,203	63,892	14,722
増加率6	454,387	120,268	48,809	39,979	4,395	59,595	16,391
整備地帯	347,123	163,700	78,007	64,652	8,860	65,527	12,891
その他の地区	420,871	116,577	50,717	41,532	4,840	52,647	11,885

※類型の値は加重平均、(かっこ)書きの類型の値は単純平均である。

区分 市町村	人口1人当たりの決算額 (円)						
	地方譲与税	利子割交付金	配当割交付金	株式等譲渡 所得割交付金	地方消費税 交付金	ゴルフ場利用税 交付金	特別地方消費税 交付金
千葉市	2,707	154	674	498	16,549	159	0
銚子市	3,266	107	470	345	17,201	330	0
市川市	1,483	177	776	574	14,148	0	0
船橋市	1,531	153	672	497	14,725	6	0
館山市	2,693	99	433	318	16,997	654	0
木更津市	3,398	123	538	398	15,689	481	0
松戸市	1,612	148	648	478	14,273	9	0
野田市	2,524	116	511	377	15,683	1,125	0
茂原市	3,452	114	501	368	16,013	641	0
成田市	4,710	132	577	427	19,487	1,795	0
佐倉市	2,518	144	632	465	14,488	225	0
東金市	4,158	103	451	332	16,500	1,169	0
旭市	4,904	99	436	322	16,162	0	0
習志野市	1,566	154	677	501	14,613	0	0
柏市	1,939	150	658	486	15,400	58	0
勝浦市	3,681	87	381	280	16,795	1,291	0
市原市	3,844	128	561	412	16,127	2,454	0
流山市	1,913	147	647	479	12,995	0	0
八千代市	1,861	142	621	458	14,790	264	0
我孫子市	2,047	151	661	486	13,941	207	0
鴨川市	4,329	106	466	344	17,601	453	0
鎌ヶ谷市	1,587	129	567	418	14,103	289	0
君津市	6,004	124	545	401	17,062	1,774	0
富津市	5,453	101	444	327	16,241	1,465	0
浦安市	1,612	223	978	725	17,742	0	0
四街道市	2,185	132	578	427	13,752	113	0
袖ヶ浦市	6,257	121	532	393	15,726	1,539	0
八街市	2,659	99	434	320	14,666	242	0
印西市	3,482	139	611	453	14,297	1,461	0
白井市	2,253	144	630	465	14,309	411	0
富里市	2,839	111	488	360	15,239	304	0
南房総市	5,231	80	351	257	15,544	252	0
匝瑳市	5,668	96	421	311	16,123	0	0
香取市	5,149	98	429	316	15,698	2,169	0
山武市	5,026	92	405	298	15,228	1,145	0
いすみ市	5,675	90	392	288	15,451	1,044	0
大網白里市	3,604	114	500	368	13,307	847	0
酒々井町	2,904	118	518	381	14,869	0	0
栄町	4,679	122	535	391	14,921	554	0
神崎町	4,877	43	438	322	15,784	2,287	0
多古町	5,630	95	418	307	17,570	3,047	0
東庄町	5,613	0	37	308	14,691	920	0
九十九里町	4,294	87	382	281	15,376	0	0
芝山町	12,243	100	439	324	26,731	10,750	0
横芝光町	6,380	89	391	289	14,858	985	0
一宮町	5,232	101	441	325	14,048	1,545	0
睦沢町	8,274	89	390	285	14,563	10,415	0
長生村	5,415	95	417	307	14,831	0	0
白子町	6,066	90	396	291	14,564	0	0
長柄町	8,344	102	450	331	18,070	8,048	0
長南町	10,131	98	429	313	16,993	11,812	0
大多喜町	6,348	84	370	270	18,174	11,228	0
御宿町	5,134	87	379	272	14,270	2,725	0
鋸南町	4,157	82	361	266	15,042	0	0

区分	人口1人当たりの決算額 (円)						
	地方譲与税	利子割交付金	配当割交付金	株式等譲渡 所得割交付金	地方消費税 交付金	ゴルフ場利用税 交付金	特別地方消費税 交付金
市町村							
(大都市計)	2,707	154	674	498	16,549	159	0
(市部計)	3,392	124	545	402	15,503	673	0
(町村部計)	6,219	87	399	310	16,197	3,783	0
(県計)	4,269	113	502	375	15,741	1,642	0
(県計(除千葉))	4,299	112	498	372	15,726	1,670	0
(01千葉)	2,495	145	633	467	15,520	719	0
(02東葛飾)	1,805	155	680	502	14,779	188	0
(03印幡)	3,137	127	556	410	15,114	567	0
(04香取)	5,317	59	331	313	15,936	2,106	0
(05海匝)	4,613	101	442	326	16,495	110	0
(06山武)	5,951	98	428	315	17,000	2,483	0
(07長生)	6,702	98	432	317	15,583	4,637	0
(08夷隅)	5,210	87	381	278	16,173	4,072	0
(09安房)	4,103	92	403	296	16,296	340	0
(10君津)	5,278	117	515	380	16,180	1,315	0
(人口01)	1,735	152	665	492	15,063	32	0
(人口02)	2,104	153	672	497	14,984	453	0
(人口03)	2,936	134	586	432	15,805	693	0
(人口04)	3,946	114	501	369	15,369	868	0
(人口05)	4,676	94	413	304	16,393	737	0
(人口06)	4,654	110	481	354	14,883	513	0
(人口07)	4,962	91	400	294	16,473	1,524	0
(人口08)	5,582	72	323	308	14,534	616	0
(人口09)	7,439	86	407	298	17,453	7,158	0
(増加率1)	—	—	—	—	—	—	—
(増加率2)	—	—	—	—	—	—	—
(増加率3)	—	—	—	—	—	—	—
(増加率4)	2,626	143	626	463	15,005	453	0
(増加率5)	3,949	114	513	378	15,403	1,298	0
(増加率6)	5,806	90	398	306	16,614	2,862	0
(整備地帯)	2,916	139	611	451	15,247	588	0
(その他の地区)	5,436	91	407	309	16,167	2,552	0
大都市計	2,707	154	674	498	16,549	159	0
市部計	2,563	141	620	457	15,140	474	0
町村部計	5,758	90	404	316	15,781	2,666	0
県計	2,694	141	621	459	15,378	500	0
県計(除千葉)	2,692	139	611	452	15,166	562	0
01千葉	2,680	148	648	479	16,056	552	0
02東葛飾	1,711	157	687	508	14,705	96	0
03印幡	3,092	131	577	425	15,357	689	0
04香取	5,256	82	378	314	15,821	2,133	0
05海匝	4,452	102	446	328	16,548	125	0
06山武	4,798	100	438	323	15,510	1,312	0
07長生	4,814	107	468	344	15,712	2,035	0
08夷隅	5,214	88	385	282	16,007	2,573	0
09安房	3,990	94	412	303	16,587	437	0
10君津	4,910	120	526	388	16,134	1,158	0
人口01	1,692	152	667	493	14,992	26	0
人口02	2,029	154	677	500	14,804	416	0
人口03	2,997	134	586	433	15,880	710	0
人口04	3,929	116	507	374	15,373	895	0
人口05	4,711	95	415	306	16,353	718	0
人口06	4,741	109	477	351	14,882	537	0
人口07	4,927	91	399	294	16,415	1,442	0
人口08	5,569	70	315	308	14,551	611	0
人口09	7,439	87	405	296	17,475	7,341	0
増加率1	—	—	—	—	—	—	—
増加率2	—	—	—	—	—	—	—
増加率3	—	—	—	—	—	—	—
増加率4	2,264	151	661	489	15,236	226	0
増加率5	2,889	136	595	439	15,435	769	0
増加率6	5,143	94	413	311	16,214	1,572	0
整備地帯	2,374	149	654	483	15,289	377	0
その他の地区	4,548	97	429	320	15,897	1,212	0

※類型の値は加重平均、(かっこ)書きの類型の値は単純平均である。

区分 市町村	人口1人当たりの決算額(円)						
	自動車取得税 交付金	地方特例 交付金	地方交付税	交通安全対策 特別交付金	分担金及び 負担金	使用料	手数料
千葉市	693	614	10,059	262	2,561	6,353	5,039
銚子市	872	287	82,689	136	2,568	6,187	5,390
市川市	393	606	271	90	3,296	7,374	2,432
船橋市	392	735	5,288	99	2,884	5,262	2,550
館山市	719	380	83,898	145	2,677	5,102	7,529
木更津市	807	758	23,500	132	3,165	3,170	4,295
松戸市	431	651	13,068	105	2,725	5,482	2,116
野田市	674	652	29,426	129	1,493	6,746	2,799
茂原市	924	486	27,365	166	2,468	6,695	528
成田市	838	680	18,053	156	5,574	6,165	3,871
佐倉市	675	687	11,715	120	2,155	3,619	643
東金市	1,110	486	54,099	154	204	4,590	2,245
旭市	1,309	488	138,132	152	2,198	5,387	4,345
習志野市	415	736	18,884	104	1,363	8,044	3,986
柏市	519	839	10,316	129	3,019	4,978	2,472
勝浦市	984	187	136,608	129	1,363	4,754	5,587
市原市	730	664	557	132	1,384	5,627	2,987
流山市	513	963	9,087	112	6,427	2,304	1,914
八千代市	498	755	8,246	105	3,933	4,590	4,261
我孫子市	547	477	23,718	110	3,656	4,270	1,894
鴨川市	1,153	301	135,423	151	653	4,346	7,942
鎌ヶ谷市	422	767	31,532	122	2,188	2,753	614
君津市	929	502	1,270	156	1,461	4,969	3,585
富津市	947	445	19,668	101	3,424	3,003	4,576
浦安市	433	457	3,006	95	1,907	10,769	4,074
四街道市	585	875	26,290	113	3,231	3,470	2,960
袖ヶ浦市	820	903	672	118	2,719	5,511	3,445
八街市	710	385	53,257	100	612	3,873	2,347
印西市	932	1,168	20,584	116	3,905	3,682	900
白井市	604	909	15,317	107	7,217	3,584	617
富里市	759	545	32,002	133	2,241	1,534	2,579
南房総市	1,396	269	271,148	127	7,575	4,417	5,169
匝瑳市	1,512	398	130,297	180	3,739	2,821	578
香取市	1,375	375	109,701	160	3,061	4,987	566
山武市	1,344	296	132,105	183	2,101	4,711	1,441
いすみ市	1,516	343	160,560	154	3,940	6,055	3,327
大網白里市	962	648	61,265	85	2,302	4,273	2,059
酒々井町	776	511	42,322	154	787	3,352	747
栄町	1,250	420	78,985	138	6,422	1,144	2,127
神崎町	1,303	532	157,911	149	4,375	5,218	2,054
多古町	1,496	349	113,087	150	4,686	4,090	671
東庄町	1,496	376	122,166	184	6,792	866	623
九十九里町	1,146	224	117,932	88	381	7,092	2,145
芝山町	2,553	383	16,393	184	2,277	7,072	708
横芝光町	1,703	393	131,569	186	5,312	1,316	560
一宮町	1,397	641	96,417	180	3,485	10,750	608
睦沢町	2,215	415	177,145	231	3,651	15,132	573
長生村	1,446	464	101,489	188	659	10,323	524
白子町	1,623	267	123,717	204	594	9,510	602
長柄町	2,232	145	143,367	267	1,959	10,298	683
長南町	2,709	242	176,043	270	4,056	11,624	4,880
大多喜町	1,696	276	182,726	214	5,343	10,726	3,979
御宿町	1,374	211	161,746	149	23,628	7,962	3,578
鋸南町	1,105	210	236,126	109	739	8,470	885

区分	人口1人当たりの決算額(円)						
	自動車取得税 交付金	地方特例 交付金	地方交付税	交通安全対策 特別交付金	分担金及び 負担金	使用料	手数料
(大都市計)	693	614	10,059	262	2,561	6,353	5,039
(市部計)	826	586	52,750	128	2,912	4,864	3,017
(町村部計)	1,619	356	128,185	179	4,420	7,350	1,526
(県計)	1,073	514	75,708	147	3,380	5,674	2,585
(県計(除千葉))	1,081	512	76,946	144	3,396	5,661	2,539
(01千葉)	584	692	9,437	151	2,310	6,154	4,068
(02東葛飾)	480	683	13,968	110	3,066	5,549	2,318
(03印幡)	792	687	33,169	126	3,572	3,380	1,866
(04香取)	1,418	408	125,716	161	4,729	3,790	979
(05海匝)	1,231	391	117,039	156	2,835	4,798	3,438
(06山武)	1,470	405	85,561	147	2,096	4,842	1,526
(07長生)	1,792	380	120,792	215	2,410	10,619	1,200
(08夷隅)	1,393	254	160,410	162	8,569	7,374	4,118
(09安房)	1,093	290	181,649	133	2,911	5,584	5,381
(10君津)	876	652	11,278	127	2,692	4,163	3,975
(人口01)	456	787	7,802	114	2,952	5,120	2,511
(人口02)	529	686	10,473	110	2,743	6,062	2,801
(人口03)	654	671	24,201	130	3,646	4,090	2,669
(人口04)	945	597	53,911	134	2,592	4,532	2,358
(人口05)	1,175	332	133,943	141	3,339	4,357	4,958
(人口06)	1,243	441	84,292	159	4,174	1,937	1,145
(人口07)	1,321	287	115,510	119	2,534	5,591	1,408
(人口08)	1,491	437	110,947	189	2,883	7,862	589
(人口09)	1,898	302	156,432	197	5,754	9,563	2,168
(増加率1)	—	—	—	—	—	—	—
(増加率2)	—	—	—	—	—	—	—
(増加率3)	—	—	—	—	—	—	—
(増加率4)	607	800	13,988	126	3,576	4,724	2,667
(増加率5)	1,004	515	64,627	145	2,295	6,074	2,324
(増加率6)	1,489	300	132,524	164	4,265	6,007	2,773
(整備地帯)	663	693	18,153	126	3,165	4,710	2,699
(その他の地区)	1,427	361	125,323	165	3,565	6,505	2,487
大都市計	693	614	10,059	262	2,561	6,353	5,039
市部計	626	665	24,355	118	2,919	5,320	2,693
町村部計	1,512	374	117,818	172	4,097	6,155	1,370
県計	667	647	25,341	142	2,904	5,507	3,009
県計(除千葉)	662	653	28,116	120	2,966	5,354	2,640
01千葉	646	653	9,135	204	2,396	6,193	4,477
02東葛飾	453	696	9,946	107	3,052	5,702	2,396
03印幡	751	741	24,599	124	3,528	3,870	1,907
04香取	1,402	380	114,344	161	3,816	4,363	668
05海匝	1,188	392	115,316	152	2,682	5,119	3,904
06山武	1,256	442	88,028	144	1,852	4,453	1,743
07長生	1,288	447	68,275	186	2,353	8,431	789
08夷隅	1,393	283	157,601	155	5,505	6,524	3,992
09安房	1,064	315	164,285	139	3,523	4,908	6,494
10君津	861	674	12,808	131	2,669	4,062	3,987
人口01	442	776	7,277	111	2,937	5,150	2,519
人口02	506	672	8,854	108	2,787	6,086	2,669
人口03	665	667	23,868	131	3,709	4,146	2,768
人口04	937	616	50,689	135	2,635	4,590	2,295
人口05	1,169	348	129,411	141	3,534	4,326	4,950
人口06	1,266	439	86,646	161	4,236	1,904	1,118
人口07	1,311	283	115,639	118	2,419	5,671	1,448
人口08	1,487	438	110,803	188	2,971	7,674	588
人口09	1,902	294	158,464	198	5,769	9,673	2,270
増加率1	—	—	—	—	—	—	—
増加率2	—	—	—	—	—	—	—
増加率3	—	—	—	—	—	—	—
増加率4	563	729	10,356	148	3,168	5,422	3,178
増加率5	695	568	28,062	124	2,137	5,823	2,640
増加率6	1,320	325	124,529	153	3,602	5,047	3,041
整備地帯	573	692	11,283	140	2,928	5,525	3,055
その他の地区	1,209	391	106,662	151	2,764	5,406	2,744

※類型の値は加重平均、(かっこ)書きの類型の値は単純平均である。

区分 市町村	人口1人当たりの決算額(円)						
	国庫支出金	国有提供施設等所在 市町村助成交付金	県支出金	財産収入	寄附金	繰入金	繰越金
千葉市	67,111	28	16,015	1,779	618	4,874	7,857
銚子市	44,145	0	21,591	976	2,352	2,458	3,983
市川市	49,923	0	15,939	1,234	774	513	5,714
船橋市	54,899	315	15,258	691	1,248	14,402	1,715
館山市	60,708	1,384	24,734	1,032	1,467	3,566	23,386
木更津市	47,632	1,185	20,917	2,743	243	4,683	5,400
松戸市	62,889	0	17,885	354	1,893	3,343	15,867
野田市	47,898	0	18,881	130	181	8,498	13,812
茂原市	44,412	0	18,020	881	331	9,109	8,888
成田市	49,162	0	19,300	833	152	8,449	31,766
佐倉市	41,320	0	16,854	379	140	7,426	13,457
東金市	54,869	0	37,143	270	128	20,504	4,203
旭市	45,277	0	26,651	720	278	4,738	41,740
習志野市	42,861	0	17,221	18,511	32	15,411	13,535
柏市	49,509	382	16,520	486	34	4,571	7,255
勝浦市	49,568	0	25,689	304	166,015	64,669	23,623
市原市	55,090	0	18,516	669	573	6,191	5,035
流山市	58,853	0	16,421	799	71	2,736	11,619
八千代市	46,606	1,916	16,739	169	96	6,201	4,356
我孫子市	43,269	0	16,259	246	369	10,461	11,135
鴨川市	52,070	0	26,745	1,032	5,357	24,139	20,342
鎌ヶ谷市	48,400	1,033	15,857	62	31	17,307	20,042
君津市	43,395	0	20,334	572	181	7,433	20,125
富津市	51,540	0	27,812	1,271	5,825	1,662	11,281
浦安市	42,625	0	14,954	1,616	87	41,444	93,299
四街道市	45,507	0	17,534	444	19	8,822	16,219
袖ヶ浦市	47,602	0	23,550	468	588	12,316	11,453
八街市	51,952	0	19,388	323	197	3,669	5,977
印西市	36,314	0	20,309	581	12	23,088	15,168
白井市	39,099	0	16,267	57	118	13,531	21,313
富里市	53,958	0	18,998	1,506	74	11,239	15,404
南房総市	47,321	276	32,720	5,396	4,213	6,757	29,314
匝瑳市	51,168	0	25,927	1,217	596	9,178	9,715
香取市	50,309	0	26,605	1,690	120	29,282	31,134
山武市	43,225	0	21,786	1,735	156	11,949	15,474
いすみ市	45,490	0	27,936	935	4,937	5,520	9,489
大網白里市	44,951	0	19,727	8,272	506	19,553	8,828
酒々井町	32,925	0	15,867	334	13	23,022	7,792
栄町	49,791	0	21,048	812	2,574	24,802	11,187
神崎町	41,437	0	25,209	525	887	372	41,555
多古町	33,680	0	27,698	3,006	6,011	16,839	47,666
東庄町	31,239	0	23,295	155	247	2,307	36,140
九十九里町	30,004	0	39,456	94	472	17,091	17,465
芝山町	41,418	0	31,740	2,117	31,080	32,714	38,527
横芝光町	38,266	0	26,451	651	1,988	8,020	19,219
一宮町	38,036	0	39,603	941	8,007	6,989	19,002
睦沢町	64,926	0	40,649	10,176	10,366	8,526	29,946
長生村	31,692	0	27,472	2,119	8,716	11,197	23,129
白子町	48,671	0	35,371	184	1,375	5,467	28,163
長柄町	37,905	0	33,210	1,890	8,673	34,439	22,214
長南町	55,784	0	36,633	532	5,432	61,488	110,096
大多喜町	30,715	0	38,232	5,308	42,819	156,655	29,697
御宿町	31,715	0	23,969	2,549	11,448	37,509	32,963
鋸南町	45,957	0	27,974	660	1,961	1,674	36,929

区分	人口1人当たりの決算額 (円)						
	国庫支出金	国有提供施設等所在 市町村助成交付金	県支出金	財産収入	寄附金	繰入金	繰越金
市町村							
(大都市計)	67,111	28	16,015	1,779	618	4,874	7,857
(市部計)	48,439	180	21,027	1,628	5,539	12,356	16,696
(町村部計)	40,245	0	30,228	1,885	8,357	26,418	32,452
(県計)	46,205	121	23,831	1,712	6,335	16,645	21,493
(県計(除千葉))	45,811	122	23,979	1,711	6,443	16,867	21,750
(01千葉)	52,917	486	17,123	5,282	330	8,169	7,696
(02東葛飾)	50,918	192	16,442	624	521	11,475	20,051
(03印幡)	44,448	0	18,396	585	367	13,783	15,365
(04香取)	39,166	0	25,702	1,344	1,816	12,200	39,124
(05海匝)	46,863	0	24,723	971	1,075	5,458	18,479
(06山武)	42,122	0	29,384	2,190	5,722	18,305	17,286
(07長生)	45,918	0	32,994	2,389	6,129	19,602	34,491
(08夷隅)	39,372	0	28,957	2,274	56,305	66,088	23,943
(09安房)	51,514	415	28,043	2,030	3,250	9,034	27,493
(10君津)	47,542	296	23,153	1,264	1,709	6,524	12,065
(人口01)	52,204	349	15,889	589	641	9,487	4,485
(人口02)	49,785	213	17,046	2,651	427	10,196	19,633
(人口03)	47,116	555	18,083	971	199	10,225	17,086
(人口04)	46,073	0	21,993	1,321	361	12,692	15,708
(人口05)	51,124	237	27,366	1,598	26,916	16,499	18,164
(人口06)	40,327	0	21,122	599	1,525	18,615	12,733
(人口07)	31,842	0	33,577	1,550	3,242	16,965	32,566
(人口08)	37,410	0	31,435	850	4,586	6,490	26,609
(人口09)	43,732	0	32,202	2,970	14,083	41,672	42,741
(増加率1)	—	—	—	—	—	—	—
(増加率2)	—	—	—	—	—	—	—
(増加率3)	—	—	—	—	—	—	—
(増加率4)	48,320	324	17,647	1,949	278	9,622	12,458
(増加率5)	47,293	73	23,513	1,649	1,907	10,941	21,492
(増加率6)	43,586	14	28,772	1,593	15,083	27,330	28,270
(整備地帯)	48,327	194	18,210	1,470	638	11,297	15,672
(その他の地区)	44,376	57	28,677	1,920	11,246	21,254	26,511
大都市計	67,111	28	16,015	1,779	618	4,874	7,857
市部計	50,357	212	18,354	1,450	1,329	9,647	13,810
町村部計	39,048	0	28,834	1,500	6,472	23,242	28,045
県計	52,547	176	18,352	1,502	1,395	9,377	13,380
県計(除千葉)	49,902	203	18,776	1,452	1,536	10,194	14,383
01千葉	59,954	249	16,664	3,175	484	6,387	7,548
02東葛飾	52,960	170	16,367	680	802	9,005	13,794
03印幡	44,346	0	18,290	553	176	11,271	17,219
04香取	45,242	0	26,255	1,606	951	22,676	34,501
05海匝	46,159	0	24,567	928	1,137	4,860	20,258
06山武	45,251	0	27,926	2,624	1,559	16,852	12,117
07長生	44,288	0	24,831	1,421	2,994	12,915	19,751
08夷隅	43,201	0	28,285	1,501	50,109	42,604	17,952
09安房	53,420	595	27,908	2,343	3,356	9,803	25,261
10君津	47,059	484	22,224	1,537	1,071	6,427	11,233
人口01	52,767	341	15,757	610	768	10,515	3,906
人口02	51,891	163	17,068	2,031	682	7,617	16,226
人口03	47,058	536	18,195	1,019	207	9,882	16,897
人口04	45,633	0	21,744	1,140	335	12,764	16,007
人口05	51,546	294	27,453	1,693	15,111	11,764	17,754
人口06	40,245	0	21,388	602	1,551	18,098	13,054
人口07	31,744	0	33,890	1,472	3,094	16,972	31,762
人口08	36,776	0	30,902	886	4,638	6,541	26,807
人口09	43,440	0	32,489	3,007	15,063	46,272	43,327
増加率1	—	—	—	—	—	—	—
増加率2	—	—	—	—	—	—	—
増加率3	—	—	—	—	—	—	—
増加率4	53,674	264	16,626	1,789	495	7,660	8,761
増加率5	52,070	36	19,503	862	939	10,334	20,925
増加率6	46,009	20	26,926	1,600	9,456	18,544	21,132
整備地帯	53,547	193	17,037	1,471	646	8,437	12,326
その他の地区	46,758	84	25,958	1,680	5,728	14,808	19,476

※類型の値は加重平均、(かっこ)書きの類型の値は単純平均である。

区分 市町村	人口1人当たりの決算額 (円)						
	諸収入	地方債	一般財源(狭義)		特定財源	経常的収入	自主財源
			経常一般財源				
千葉市	45,175	42,720	220,119	208,226	165,682	331,797	251,287
銚子市	16,876	39,151	232,084	220,243	122,206	295,882	167,000
市川市	6,410	10,826	187,872	175,794	94,594	252,100	196,413
船橋市	12,072	34,320	179,455	169,240	120,418	241,397	195,168
館山市	11,522	41,448	228,741	214,687	139,767	299,646	175,904
木更津市	9,384	14,748	189,478	179,492	90,568	252,683	173,670
松戸市	4,186	32,197	170,013	161,971	116,226	242,052	173,116
野田市	7,779	32,333	195,250	185,214	109,006	258,715	184,599
茂原市	14,177	28,259	196,478	190,289	98,056	260,200	185,987
成田市	27,721	40,628	292,673	289,761	147,806	365,344	325,958
佐倉市	2,513	12,637	166,933	158,554	68,970	212,936	164,135
東金市	14,535	18,916	208,237	196,981	122,262	268,939	175,580
旭市	47,666	44,196	272,465	255,117	169,279	329,810	212,601
習志野市	11,563	39,407	198,325	177,202	144,917	245,127	228,625
柏市	9,517	20,205	188,660	176,793	96,929	245,584	188,010
勝浦市	11,255	30,625	273,376	263,249	320,545	334,076	388,580
市原市	13,249	18,514	197,633	188,187	113,902	264,779	206,401
流山市	5,715	32,098	170,276	158,747	115,290	223,556	171,481
八千代市	8,291	23,723	171,128	163,011	97,922	232,403	174,916
我孫子市	6,729	21,165	173,805	162,596	87,852	226,386	165,452
鴨川市	11,304	36,237	287,989	268,002	126,449	345,392	200,350
鎌ヶ谷市	7,430	44,773	171,988	163,974	112,246	231,530	170,807
君津市	10,575	10,487	222,373	214,486	95,590	285,010	238,523
富津市	8,421	23,619	227,872	222,749	109,091	297,282	219,267
浦安市	12,669	45,023	267,735	267,567	188,345	340,240	322,409
四街道市	8,130	19,027	164,131	156,060	86,032	222,368	160,728
袖ヶ浦市	10,843	22,621	238,750	231,324	114,770	302,014	258,257
八街市	8,581	19,334	174,146	170,558	90,685	242,306	126,151
印西市	23,507	19,121	228,922	213,138	101,606	271,950	250,444
白井市	8,164	48,506	177,284	167,382	113,078	226,243	192,712
富里市	9,696	29,210	179,214	174,677	106,716	244,520	169,686
南房総市	3,374	41,316	393,401	374,733	152,494	450,489	161,394
匝瑳市	10,214	31,091	257,822	245,019	112,075	318,785	139,312
香取市	10,568	50,991	243,937	233,730	155,225	307,576	179,704
山武市	15,864	32,277	260,164	248,443	109,015	311,724	149,041
いすみ市	10,006	22,627	282,757	271,499	108,770	341,894	140,616
大網白里市	2,737	31,684	181,278	179,402	102,560	237,546	145,873
酒々井町	7,547	22,050	202,349	191,938	71,406	235,901	180,487
栄町	10,685	43,626	209,612	197,631	120,738	249,351	167,376
神崎町	21,525	21,767	295,683	285,842	93,212	330,848	187,218
多古町	24,745	977	281,081	271,592	92,851	319,373	242,772
東庄町	4,908	12,063	245,804	234,972	68,039	290,341	147,082
九十九里町	19,020	38,735	228,994	222,149	128,862	280,522	152,927
芝山町	115,782	41,511	389,810	431,867	218,558	487,526	543,305
横芝光町	27,680	24,929	259,337	261,912	98,890	320,468	165,422
一宮町	3,045	14,570	232,011	229,264	100,294	283,635	163,565
睦沢町	6,826	33,637	314,879	309,025	145,234	357,387	179,644
長生村	11,632	14,649	236,356	232,548	85,376	281,858	171,686
白子町	8,510	21,773	254,914	247,390	113,817	294,847	147,435
長柄町	12,522	49,986	359,909	349,655	140,842	400,406	265,829
長南町	12,954	56,228	353,384	337,115	201,087	405,044	339,181
大多喜町	6,957	32,350	334,812	321,930	301,679	388,913	374,049
御宿町	9,251	78,644	300,371	292,059	200,827	368,870	238,777
鋸南町	16,065	29,785	351,141	332,684	111,345	398,673	156,303

区分	人口1人当たりの決算額 (円)						
	諸収入	地方債	一般財源(狭義)	経常一般財源	特定財源	経常的収入	自主財源
市町村							
(大都市計)	45,175	42,720	220,119	208,226	165,682	331,797	251,287
(市部計)	11,479	29,537	218,129	208,052	121,146	278,569	196,635
(町村部計)	18,803	31,605	285,320	279,387	134,886	334,939	224,886
(県計)	14,409	30,432	239,319	230,512	126,296	297,301	206,541
(県計(除千葉))	13,828	30,200	239,681	230,933	125,553	296,650	205,697
(01千葉)	19,570	31,091	196,801	184,157	130,606	268,527	215,307
(02東葛飾)	8,056	30,327	189,450	180,211	115,656	251,284	196,384
(03印幡)	11,838	28,238	199,474	191,078	100,782	252,324	193,075
(04香取)	15,437	21,450	266,626	256,534	102,332	312,035	189,194
(05海匝)	24,919	38,146	254,124	240,126	134,520	314,826	172,971
(06山武)	32,603	31,342	254,637	256,792	130,025	317,788	222,025
(07長生)	9,952	31,300	278,276	270,755	126,387	326,197	207,618
(08夷隅)	9,367	41,062	297,829	287,184	232,955	358,438	285,506
(09安房)	10,566	37,197	315,318	297,527	132,514	373,550	173,488
(10君津)	9,806	17,869	219,618	212,013	102,505	284,247	222,429
(人口01)	10,795	27,263	184,058	173,017	108,674	243,491	191,589
(人口02)	8,042	27,418	191,685	181,805	116,575	252,434	202,455
(人口03)	12,816	30,329	206,986	198,956	109,618	268,986	208,972
(人口04)	14,423	29,556	212,819	203,702	113,363	271,863	186,592
(人口05)	9,442	32,423	278,851	265,705	152,742	341,081	203,632
(人口06)	15,304	30,202	223,766	217,160	97,011	268,573	171,095
(人口07)	21,883	19,856	255,038	246,871	110,857	299,948	197,850
(人口08)	7,024	15,764	242,271	236,044	91,882	287,670	157,442
(人口09)	25,235	42,989	337,499	332,522	176,598	392,208	285,538
(増加率1)	—	—	—	—	—	—	—
(増加率2)	—	—	—	—	—	—	—
(増加率3)	—	—	—	—	—	—	—
(増加率4)	13,096	28,357	196,400	185,913	111,389	257,135	206,841
(増加率5)	12,756	26,546	221,473	214,330	112,350	279,487	185,805
(増加率6)	16,964	35,681	288,462	279,336	150,726	344,348	226,015
(整備地帯)	11,519	28,143	199,674	190,229	111,588	260,051	205,197
(その他の地区)	16,900	32,405	273,495	265,240	138,976	329,413	207,700
大都市計	45,175	42,720	220,119	208,226	165,682	331,797	251,287
市部計	10,266	27,474	198,295	188,326	113,457	259,771	195,621
町村部計	17,085	28,868	266,611	260,341	122,399	314,890	205,871
県計	15,862	29,865	203,975	193,837	121,787	272,716	204,524
県計(除千葉)	10,540	27,530	201,044	191,224	113,817	261,989	196,033
01千葉	31,585	35,869	207,951	195,957	146,273	298,883	231,823
02東葛飾	8,237	27,912	185,658	175,829	112,896	248,659	193,523
03印幡	12,604	25,531	202,521	194,629	100,055	257,778	204,411
04香取	12,311	37,934	251,864	241,693	132,680	308,220	184,274
05海匝	27,624	39,360	253,857	239,614	138,650	314,460	178,949
06山武	17,526	28,345	228,863	223,530	115,507	286,853	171,926
07長生	12,098	28,168	229,689	223,175	108,167	286,082	191,758
08夷隅	9,848	31,584	288,877	277,993	194,936	348,719	241,481
09安房	9,261	39,306	302,349	285,053	138,375	364,016	176,619
10君津	9,838	16,355	212,794	204,522	99,048	276,727	213,065
人口01	11,062	28,739	183,095	172,227	111,130	243,053	192,337
人口02	7,501	25,310	187,879	177,974	113,036	250,866	197,104
人口03	13,038	29,604	208,459	200,418	109,401	270,570	210,500
人口04	14,682	28,714	212,503	203,169	112,254	271,359	189,774
人口05	9,290	32,583	276,472	263,388	138,724	339,386	188,882
人口06	15,913	29,968	225,514	219,356	97,158	271,127	170,803
人口07	21,730	20,860	253,651	245,555	111,814	298,914	195,460
人口08	7,115	15,492	241,983	235,698	90,388	287,429	157,781
人口09	24,501	43,227	338,517	333,074	182,353	393,628	290,065
増加率1	—	—	—	—	—	—	—
増加率2	—	—	—	—	—	—	—
増加率3	—	—	—	—	—	—	—
増加率4	18,765	29,759	196,686	185,579	121,511	268,443	210,927
増加率5	10,493	28,422	200,019	192,201	117,939	265,488	194,746
増加率6	13,129	35,539	270,189	259,158	136,875	328,237	191,458
整備地帯	15,950	29,389	196,478	186,272	120,647	266,824	208,634
その他の地区	15,354	32,618	247,342	237,593	128,379	306,801	180,750

※類型の値は加重平均、(かっこ)書きの類型の値は単純平均である。

区分 市町村	人口1人当たりの決算額 (円)						
	歳出合計	議会費	総務費	民生費	衛生費	労働費	農林水産業費
千葉市	414,892	1,284	35,878	156,578	31,563	174	1,506
銚子市	375,024	3,171	39,807	129,942	41,589	590	5,408
市川市	282,012	1,659	34,730	127,935	30,735	329	1,097
船橋市	318,666	1,535	28,445	135,632	40,038	286	824
館山市	397,235	3,753	40,291	148,553	40,504	0	8,115
木更津市	291,607	2,409	35,053	121,011	34,260	4	3,771
松戸市	306,776	1,676	27,316	144,434	29,599	164	591
野田市	327,534	2,351	39,805	127,424	23,516	467	6,057
茂原市	319,597	3,038	36,960	118,101	26,100	0	8,616
成田市	460,285	3,366	64,322	138,524	49,524	430	8,924
佐倉市	258,447	2,297	33,735	107,144	22,531	158	2,593
東金市	359,941	4,001	35,454	129,429	58,281	0	12,843
旭市	471,124	3,520	83,196	129,390	99,299	24	14,013
習志野市	357,079	2,644	75,019	126,142	28,358	267	457
柏市	294,619	1,536	28,008	123,945	28,319	312	1,745
勝浦市	639,088	7,678	282,491	149,345	40,120	0	14,673
市原市	314,110	2,046	33,561	130,243	34,032	295	4,167
流山市	300,037	2,192	24,046	122,711	27,733	173	881
八千代市	282,239	2,005	31,269	114,892	42,686	47	1,543
我孫子市	285,647	2,285	38,579	121,457	30,969	173	4,180
鴨川市	459,494	5,908	83,751	147,802	51,177	38	17,212
鎌ヶ谷市	317,773	2,810	52,804	128,463	23,728	34	1,503
君津市	334,064	3,531	55,332	118,422	36,246	497	6,622
富津市	352,052	3,651	51,156	133,115	34,203	142	13,488
浦安市	478,968	2,171	101,554	140,116	34,284	40	226
四街道市	277,540	3,169	37,697	112,463	26,324	924	1,521
袖ヶ浦市	368,730	4,581	47,072	125,796	39,892	41	9,499
八街市	277,476	2,902	27,696	119,736	27,681	0	3,101
印西市	351,123	2,647	43,239	106,040	28,210	0	3,504
白井市	322,461	3,161	82,429	110,159	23,288	0	1,826
富里市	310,549	3,565	42,370	121,664	26,790	0	6,286
南房総市	557,817	5,376	87,030	153,564	74,135	0	22,944
匝瑳市	384,989	5,315	46,264	133,764	43,898	0	14,816
香取市	424,633	2,869	46,347	144,294	30,806	135	19,156
山武市	387,348	3,833	57,087	123,343	34,270	0	14,309
いすみ市	407,323	3,983	63,200	144,982	47,494	0	16,986
大網白里市	309,560	3,125	35,360	112,684	33,441	0	10,515
酒々井町	289,461	5,655	49,789	89,024	23,694	0	7,535
栄町	375,295	4,729	86,723	105,174	22,787	0	6,089
神崎町	421,942	7,626	92,564	113,672	31,386	1	19,937
多古町	406,148	5,460	87,731	101,578	50,319	0	24,175
東庄町	331,045	5,768	54,707	96,989	41,906	0	16,839
九十九里町	383,311	5,698	49,887	117,582	68,714	0	18,997
芝山町	699,035	10,556	261,075	135,058	37,506	0	34,403
横芝光町	395,849	4,063	74,411	116,192	47,894	0	22,225
一宮町	355,732	7,776	70,454	135,245	28,036	0	15,727
睦沢町	516,642	11,985	137,799	112,364	39,987	0	32,673
長生村	356,143	6,607	78,042	100,754	27,162	0	12,338
白子町	397,427	7,281	67,580	114,116	43,069	393	23,765
長柄町	550,760	10,517	160,864	125,086	43,607	0	20,568
長南町	687,636	9,784	240,410	111,358	40,564	0	55,156
大多喜町	667,387	7,190	288,862	137,185	48,553	0	19,902
御宿町	543,769	9,328	118,577	190,302	67,979	0	8,736
鋸南町	500,425	8,167	84,732	143,222	52,973	3,644	21,552

区分	人口1人当たりの決算額 (円)						
	歳出合計	議会費	総務費	民生費	衛生費	労働費	農林水産業費
市町村							
(大都市計)	414,892	1,284	35,878	156,578	31,563	174	1,506
(市部計)	360,082	3,216	54,791	128,407	37,335	155	7,334
(町村部計)	463,412	7,541	117,895	120,288	42,126	238	21,213
(県計)	393,627	4,541	74,307	126,373	38,736	181	11,595
(県計(除千葉))	393,226	4,603	75,032	125,803	38,872	181	11,785
(01千葉)	342,080	1,995	43,932	131,964	34,160	196	1,918
(02東葛飾)	323,559	2,024	41,699	130,235	29,880	220	1,900
(03印幡)	324,737	3,499	52,000	112,214	27,870	168	4,598
(04香取)	395,942	5,431	70,337	114,133	38,604	34	20,027
(05海匝)	410,379	4,002	56,422	131,032	61,595	205	11,412
(06山武)	422,507	5,213	85,546	122,381	46,684	0	18,882
(07長生)	454,848	8,141	113,158	116,718	35,504	56	24,120
(08夷隅)	564,392	7,045	188,283	155,454	51,037	0	15,074
(09安房)	478,743	5,801	73,951	148,285	54,697	921	17,456
(10君津)	336,613	3,543	47,153	124,586	36,150	171	8,345
(人口01)	306,643	1,536	28,227	129,789	34,179	299	1,285
(人口02)	323,022	2,116	44,559	126,782	30,386	216	1,957
(人口03)	338,828	2,718	47,690	127,364	34,620	160	4,595
(人口04)	349,226	3,365	47,860	121,533	38,016	158	8,373
(人口05)	456,857	5,095	93,455	144,446	47,362	26	15,462
(人口06)	353,535	4,816	70,308	103,463	31,458	0	11,950
(人口07)	394,730	5,579	68,809	109,580	59,517	0	21,586
(人口08)	360,087	6,858	67,696	111,776	35,043	98	17,167
(人口09)	573,450	9,394	173,110	133,531	45,319	456	26,616
(増加率1)	—	—	—	—	—	—	—
(増加率2)	—	—	—	—	—	—	—
(増加率3)	—	—	—	—	—	—	—
(増加率4)	326,501	2,486	43,583	123,829	31,813	212	2,746
(増加率5)	359,387	4,299	57,923	122,574	36,784	87	10,304
(増加率6)	476,500	6,313	112,914	131,890	45,783	247	19,459
(整備地帯)	330,879	2,758	47,197	123,540	30,932	198	3,857
(その他の地区)	447,721	6,079	97,677	128,815	45,464	166	18,266
大都市計	414,892	1,284	35,878	156,578	31,563	174	1,506
市部計	328,405	2,368	41,632	128,616	34,189	215	3,833
町村部計	427,378	6,723	100,772	115,355	40,971	162	19,055
県計	345,066	2,350	42,762	132,461	34,016	207	3,993
県計(除千葉)	332,387	2,544	44,012	128,082	34,462	213	4,445
01千葉	375,168	1,648	39,089	143,711	33,000	189	1,860
02東葛飾	313,897	1,796	35,486	132,113	31,643	248	1,417
03印幡	325,427	3,041	47,343	115,316	29,602	234	4,216
04香取	410,270	3,834	55,347	131,063	34,795	93	19,565
05海匝	415,419	3,787	58,481	130,574	65,029	234	10,922
06山武	372,889	4,124	54,468	121,684	45,265	0	14,989
07長生	372,584	5,242	67,838	117,215	29,945	30	14,980
08夷隅	511,514	5,850	151,621	149,716	47,915	0	15,940
09安房	469,167	5,092	68,768	149,551	54,371	241	15,881
10君津	325,779	3,288	44,900	122,924	35,839	160	6,959
人口01	309,157	1,535	28,272	131,010	35,404	296	1,188
人口02	313,787	1,988	39,986	129,341	30,637	224	1,721
人口03	339,529	2,712	47,397	127,282	35,106	165	4,730
人口04	347,688	3,311	47,395	121,019	37,185	183	8,039
人口05	438,383	4,792	76,168	143,920	47,362	30	15,213
人口06	355,701	4,778	70,549	104,104	32,261	0	12,451
人口07	394,122	5,585	67,802	110,006	60,006	0	21,449
人口08	358,287	6,800	67,633	110,714	34,865	86	16,860
人口09	580,604	9,332	178,497	134,161	45,833	483	26,814
増加率1	—	—	—	—	—	—	—
増加率2	—	—	—	—	—	—	—
増加率3	—	—	—	—	—	—	—
増加率4	336,211	1,895	37,121	132,822	32,591	230	1,859
増加率5	337,734	2,589	44,198	131,216	34,345	169	4,874
増加率6	434,088	4,833	78,698	134,086	43,211	169	16,445
整備地帯	335,123	1,997	38,862	132,927	32,086	226	2,248
その他の地区	402,581	4,391	65,320	129,767	45,183	93	14,089

※類型の値は加重平均、(かっこ)書きの類型の値は単純平均である。

区分 市町村	人口1人当たりの決算額 (円)						
	商工費	土木費	消防費	教育費	諸支出金	人件費	職員給
千葉市	37,390	45,477	12,159	34,172	0	55,823	40,069
銚子市	6,453	25,661	33,025	38,680	0	86,736	56,978
市川市	3,158	27,051	11,456	27,465	0	59,818	42,730
船橋市	6,641	35,924	10,353	39,672	231	56,188	36,940
館山市	9,469	24,008	21,214	62,726	0	65,098	42,816
木更津市	4,756	27,116	11,981	29,020	0	57,975	39,202
松戸市	1,342	40,081	11,121	32,597	0	52,628	38,598
野田市	2,359	36,509	11,291	44,149	0	53,857	38,149
茂原市	14,505	30,009	14,901	26,905	0	56,854	39,335
成田市	15,895	43,280	19,764	81,441	0	78,278	54,383
佐倉市	2,852	22,027	17,409	29,982	0	47,588	34,632
東金市	5,531	25,737	16,036	38,691	0	59,722	40,131
旭市	5,457	35,317	21,941	36,153	0	81,394	49,719
習志野市	4,794	31,461	12,896	39,795	0	65,075	48,123
柏市	4,318	31,446	12,239	35,130	0	50,304	34,983
勝浦市	11,586	18,679	28,955	37,998	0	92,335	58,454
市原市	9,178	29,750	14,140	30,562	0	60,411	39,569
流山市	1,997	37,316	9,839	50,830	145	47,191	33,641
八千代市	2,684	16,484	10,136	32,977	0	55,136	39,222
我孫子市	2,700	23,490	11,578	28,222	0	61,540	39,447
鴨川市	10,303	24,341	25,722	43,315	0	100,687	67,098
鎌ヶ谷市	1,976	34,547	13,710	34,188	0	52,205	37,105
君津市	4,656	23,504	17,051	41,492	0	77,256	51,895
富津市	3,968	25,957	23,320	27,283	0	76,301	47,221
浦安市	4,677	34,030	12,643	86,133	0	65,231	52,484
四街道市	1,709	27,109	12,188	29,935	0	54,072	37,648
袖ヶ浦市	13,054	47,243	21,255	43,312	0	86,204	54,938
八街市	1,662	17,220	19,994	27,584	0	51,855	36,379
印西市	3,448	25,835	18,135	95,390	0	58,928	44,923
白井市	2,310	17,204	18,233	38,159	3,315	50,865	35,819
富里市	3,426	29,667	14,933	35,148	0	64,211	48,313
南房総市	14,574	12,927	28,353	65,791	0	99,702	64,276
匝瑳市	6,415	25,483	21,082	48,757	0	64,502	39,725
香取市	11,072	62,298	19,404	40,528	0	61,465	39,742
山武市	3,248	28,053	21,535	51,179	0	69,484	45,093
いすみ市	7,788	11,220	25,936	33,870	0	74,947	48,776
大網白里市	2,967	39,331	18,635	31,039	32	55,659	39,964
酒々井町	6,373	29,564	21,032	38,126	0	67,775	44,695
栄町	2,986	29,743	30,826	41,237	3,862	81,691	60,778
神崎町	7,928	47,283	21,363	43,771	0	94,344	58,794
多古町	2,327	30,579	24,656	60,029	0	81,586	53,674
東庄町	4,672	28,148	18,349	33,580	0	57,697	34,495
九十九里町	8,482	12,171	27,556	30,252	6	64,790	39,723
芝山町	11,891	75,485	29,776	76,620	0	127,744	80,627
横芝光町	2,751	23,104	18,495	42,411	0	65,076	42,585
一宮町	7,841	18,942	16,612	24,820	0	79,096	48,903
睦沢町	609	65,414	19,245	54,688	0	101,102	59,254
長生村	2,168	51,621	19,819	28,362	0	67,450	42,180
白子町	7,007	59,231	17,587	30,461	0	92,084	59,820
長柄町	4,952	36,777	35,036	71,499	0	115,228	70,497
長南町	11,639	29,564	30,011	112,666	0	114,982	68,595
大多喜町	6,952	30,175	34,806	41,017	0	114,492	71,857
御宿町	16,944	16,359	29,614	33,039	0	92,956	56,663
鋸南町	20,562	24,016	26,349	51,878	0	91,321	54,577

区分	人口1人当たりの決算額 (円)						
	商工費	土木費	消防費	教育費	諸支出金	人件費	職員給
市町村							
(大都市計)	37,390	45,477	12,159	34,172	0	55,823	40,069
(市部計)	5,915	29,092	17,567	42,114	103	65,325	44,401
(町村部計)	7,417	35,775	24,772	47,909	228	88,789	55,748
(県計)	6,970	31,499	19,735	43,791	141	72,536	47,893
(県計(除千葉))	6,396	31,236	19,878	43,973	143	72,851	48,041
(01千葉)	13,512	30,793	12,333	34,377	0	59,111	41,746
(02東葛飾)	3,241	33,377	11,581	42,043	42	55,440	39,342
(03印幡)	4,518	26,850	19,168	46,334	797	61,696	44,174
(04香取)	6,500	42,077	20,943	44,477	0	73,773	46,676
(05海匝)	6,108	28,820	25,349	41,197	0	77,544	48,807
(06山武)	5,812	33,980	22,006	45,032	6	73,746	48,021
(07長生)	6,960	41,651	21,887	49,914	0	89,542	55,512
(08夷隅)	10,818	19,108	29,828	36,481	0	93,683	58,938
(09安房)	13,727	21,323	25,410	55,928	0	89,202	57,192
(10君津)	6,609	30,955	18,402	35,277	0	74,434	48,314
(人口01)	5,480	33,685	11,296	37,401	116	53,246	35,962
(人口02)	3,671	30,523	12,326	41,610	16	56,326	40,794
(人口03)	6,332	32,108	14,258	43,218	0	62,500	42,534
(人口04)	5,678	31,013	19,090	41,014	239	65,336	44,348
(人口05)	9,158	20,374	24,940	45,677	0	81,939	52,624
(人口06)	4,037	27,470	23,451	40,591	1,287	71,514	49,353
(人口07)	5,405	21,375	26,106	45,141	3	73,188	46,699
(人口08)	5,422	39,486	18,092	29,306	0	74,082	46,350
(人口09)	10,185	40,634	28,275	60,647	0	106,521	65,108
(増加率1)	—	—	—	—	—	—	—
(増加率2)	—	—	—	—	—	—	—
(増加率3)	—	—	—	—	—	—	—
(増加率4)	7,132	31,301	14,117	42,765	246	58,377	40,957
(増加率5)	5,032	32,873	16,950	39,662	2	67,398	44,906
(増加率6)	8,691	30,343	26,595	48,484	193	88,037	55,933
(整備地帯)	5,946	30,873	15,188	41,857	302	61,462	43,020
(その他の地区)	7,854	32,040	23,655	45,459	1	82,082	52,094
大都市計	37,390	45,477	12,159	34,172	0	55,823	40,069
市部計	4,996	31,249	14,048	39,647	75	59,395	41,162
町村部計	6,375	32,896	23,984	44,288	384	82,236	52,505
県計	10,021	33,492	14,096	38,964	74	59,624	41,380
県計(除千葉)	5,051	31,315	14,448	39,834	88	60,314	41,618
01千葉	24,816	37,738	12,335	34,001	0	57,520	40,738
02東葛飾	3,706	33,809	11,313	38,623	62	55,231	38,868
03印幡	5,143	27,129	17,927	49,503	402	58,961	42,269
04香取	8,948	53,017	20,067	42,387	0	65,422	41,947
05海匝	6,049	29,457	25,962	39,921	0	79,662	50,252
06山武	4,488	29,917	19,709	41,128	8	64,637	43,021
07長生	10,933	35,398	17,712	35,303	0	70,450	45,991
08夷隅	9,557	15,997	28,186	35,711	0	86,110	54,906
09安房	11,951	20,707	24,901	57,899	0	86,651	56,475
10君津	6,189	29,811	16,649	34,757	0	70,935	46,631
人口01	5,722	34,153	11,099	37,876	140	53,861	36,166
人口02	3,524	31,162	12,111	37,737	11	56,402	40,627
人口03	6,518	31,971	14,271	43,550	0	62,941	42,761
人口04	5,841	30,840	18,774	42,139	214	64,834	44,101
人口05	8,847	20,643	24,473	46,439	0	80,174	51,507
人口06	3,970	27,257	23,220	40,684	1,229	71,215	49,039
人口07	5,569	20,886	26,183	44,349	3	72,742	46,327
人口08	5,235	39,284	18,181	29,414	0	72,924	45,532
人口09	10,349	39,634	28,647	60,863	0	106,915	65,359
増加率1	—	—	—	—	—	—	—
増加率2	—	—	—	—	—	—	—
増加率3	—	—	—	—	—	—	—
増加率4	12,855	34,309	12,538	38,163	98	56,565	39,726
増加率5	4,587	32,645	14,095	39,119	1	60,021	41,846
増加率6	7,996	30,455	25,374	44,234	152	80,413	51,767
整備地帯	10,434	34,063	12,729	38,618	87	57,437	40,403
その他の地区	7,626	30,189	22,006	40,964	2	72,275	47,035

※類型の値は加重平均、(かっこ)書きの類型の値は単純平均である。

区分 市町村	人口1人当たりの決算額 (円)						
	扶助費	公債費	義務的経費	物件費	維持補修費	補助費等	経常的 繰出金
千葉市	103,517	58,423	217,763	51,694	7,427	28,685	22,214
銚子市	72,953	49,294	208,983	42,989	2,161	18,226	48,227
市川市	86,185	16,397	162,399	50,739	2,774	8,708	21,732
船橋市	84,290	19,079	159,558	47,772	2,388	17,090	28,712
館山市	85,323	38,278	188,699	51,385	1,311	41,827	48,487
木更津市	81,052	21,886	160,913	52,443	3,882	16,788	34,276
松戸市	92,978	17,843	163,450	43,640	4,139	16,231	27,695
野田市	79,770	33,587	167,215	59,812	906	9,064	33,931
茂原市	67,522	40,348	164,725	32,282	893	43,951	33,000
成田市	81,222	33,985	193,485	84,761	4,596	30,492	24,459
佐倉市	66,441	17,717	131,746	41,573	2,219	29,416	23,873
東金市	74,620	33,344	167,687	41,373	3,729	55,354	41,432
旭市	75,906	42,652	199,952	50,316	2,710	83,395	34,406
習志野市	67,412	21,660	154,147	62,624	739	12,738	26,508
柏市	77,957	27,622	155,883	49,858	2,703	15,516	22,086
勝浦市	66,261	44,881	203,477	97,528	2,477	66,270	45,815
市原市	86,268	24,545	171,223	49,272	4,357	13,628	26,723
流山市	77,325	22,174	146,689	48,739	2,083	13,766	19,532
八千代市	74,090	27,515	156,740	49,386	1,124	13,304	21,819
我孫子市	71,296	21,983	154,819	54,612	1,447	13,161	29,257
鴨川市	70,345	48,881	219,913	65,420	4,516	46,778	44,671
鎌ヶ谷市	75,183	24,011	151,400	37,081	2,052	27,998	27,489
君津市	73,832	25,824	176,911	61,220	1,818	15,659	32,064
富津市	77,072	35,447	188,820	60,310	3,275	21,558	41,835
浦安市	68,148	18,134	151,514	118,811	8,641	17,668	15,899
四街道市	75,225	24,501	153,797	49,504	4,858	10,920	25,262
袖ヶ浦市	73,564	16,825	176,593	67,832	3,998	29,255	26,075
八街市	76,240	29,667	157,762	39,697	1,600	27,686	28,310
印西市	63,785	24,577	147,290	52,087	1,848	39,903	22,310
白井市	67,597	22,322	140,785	48,121	1,038	36,578	22,460
富里市	71,973	26,510	162,694	44,138	892	18,224	29,470
南房総市	65,217	91,915	256,834	89,196	3,223	65,590	48,666
匝瑳市	81,342	38,252	184,096	53,097	6,374	57,578	34,875
香取市	77,207	47,056	185,729	42,122	2,548	54,181	43,742
山武市	63,574	49,662	182,721	50,947	3,416	59,090	37,119
いすみ市	65,667	51,153	191,767	59,479	1,582	68,002	43,242
大網白里市	64,348	21,681	141,688	35,804	66	43,809	41,230
酒々井町	38,379	18,668	124,822	53,586	957	41,871	25,548
栄町	53,586	39,494	174,772	45,446	711	30,097	23,852
神崎町	39,547	36,411	170,302	63,165	3,256	67,700	39,923
多古町	43,488	19,197	144,272	65,040	6,745	78,784	45,744
東庄町	50,093	30,087	137,877	41,038	2,887	61,718	35,899
九十九里町	38,856	43,586	147,232	44,741	1,035	70,398	47,630
芝山町	53,406	26,666	207,816	144,096	4,973	132,732	61,511
横芝光町	63,641	42,921	171,639	57,781	915	73,199	37,228
一宮町	55,997	29,880	164,972	49,283	1,052	49,303	37,009
睦沢町	48,566	40,543	190,211	89,767	859	69,191	42,314
長生村	41,578	28,349	137,378	69,587	2,163	43,780	38,265
白子町	42,900	24,492	159,476	68,424	2,592	60,444	41,646
長柄町	41,790	41,854	198,873	118,772	10,612	61,166	46,395
長南町	44,409	46,484	205,876	85,488	2,135	68,894	47,794
大多喜町	57,544	50,783	222,819	76,713	2,772	183,086	48,609
御宿町	42,401	50,898	186,256	112,950	6,066	55,095	49,363
鋸南町	44,665	62,595	198,581	78,009	1,554	71,642	55,304

区分	人口1人当たりの決算額 (円)						
	扶助費	公債費	義務的経費	物件費	維持補修費	補助費等	経常的繰出金
市町村							
(大都市計)	103,517	58,423	217,763	51,694	7,427	28,685	22,214
(市部計)	74,422	31,978	171,725	55,166	2,733	32,206	32,130
(町村部計)	47,109	37,230	173,128	74,346	3,017	71,712	42,590
(県計)	66,362	34,121	173,019	61,140	2,909	44,578	35,240
(県計(除千葉))	65,661	33,663	172,175	61,318	2,824	44,877	35,485
(01千葉)	82,822	33,036	174,968	53,244	3,412	17,089	24,316
(02東葛飾)	79,237	22,314	156,992	56,785	3,015	15,467	25,148
(03印幡)	66,050	26,382	154,128	50,990	2,080	29,465	25,060
(04香取)	52,584	33,188	159,545	52,841	3,859	65,596	41,327
(05海匝)	76,734	43,399	197,677	48,801	3,748	53,066	39,169
(06山武)	59,741	36,310	169,797	62,457	2,356	72,430	44,358
(07長生)	48,966	35,993	174,502	73,372	2,901	56,676	40,918
(08夷隅)	57,968	49,429	201,080	86,668	3,224	93,113	46,757
(09安房)	66,388	60,417	216,007	71,003	2,651	56,459	49,282
(10君津)	76,380	24,996	175,809	60,451	3,243	20,815	33,563
(人口01)	81,124	23,351	157,721	48,815	2,546	16,303	25,399
(人口02)	77,624	22,175	156,125	58,288	2,998	14,947	24,190
(人口03)	77,188	25,466	165,154	57,224	2,994	22,110	28,870
(人口04)	71,310	32,447	169,094	47,031	2,255	38,302	33,222
(人口05)	73,032	49,830	204,801	68,059	3,251	52,515	43,942
(人口06)	51,869	33,694	157,078	52,271	861	48,389	28,876
(人口07)	41,172	31,392	145,752	54,891	3,890	74,591	46,687
(人口08)	47,642	28,202	149,926	57,083	2,174	53,811	38,205
(人口09)	46,541	44,529	197,592	96,120	4,028	88,688	48,902
(増加率1)	—	—	—	—	—	—	—
(増加率2)	—	—	—	—	—	—	—
(増加率3)	—	—	—	—	—	—	—
(増加率4)	76,990	25,246	160,613	52,948	2,915	22,077	24,587
(増加率5)	67,154	30,061	164,614	56,081	2,195	39,195	33,800
(増加率6)	57,639	44,634	190,310	72,090	3,583	66,566	44,597
(整備地帯)	74,726	25,629	161,817	55,402	2,835	21,133	26,203
(その他の地区)	59,152	41,442	182,676	66,086	2,973	64,789	43,030
大都市計	103,517	58,423	217,763	51,694	7,427	28,685	22,214
市部計	78,695	25,367	163,458	52,788	2,855	21,827	27,786
町村部計	47,956	35,602	165,794	66,431	2,515	66,538	39,837
県計	81,463	30,796	171,882	53,084	3,546	24,403	27,340
県計(除千葉)	77,458	25,779	163,552	53,337	2,841	23,626	28,271
01千葉	93,108	44,885	195,513	52,159	5,417	22,511	23,404
02東葛飾	82,554	20,964	158,749	52,793	3,030	14,853	25,222
03印幡	70,156	25,318	154,435	52,879	2,601	28,728	24,698
04香取	67,316	40,685	173,423	46,138	3,180	59,094	42,808
05海匝	75,994	44,197	199,853	48,151	3,317	52,878	39,763
06山武	64,584	36,367	165,587	48,250	2,293	59,540	41,013
07長生	58,815	37,550	166,815	49,779	1,687	49,020	36,386
08夷隅	62,392	49,535	198,037	76,534	2,414	80,892	45,187
09安房	72,680	58,995	218,326	68,306	2,749	52,278	47,976
10君津	77,184	23,856	171,975	58,757	3,277	19,515	33,199
人口01	81,786	22,457	158,105	48,597	2,512	16,468	26,092
人口02	81,261	20,878	158,541	54,496	3,168	14,272	24,371
人口03	77,293	25,513	165,747	58,105	3,040	21,816	28,957
人口04	71,425	32,338	168,597	47,210	2,299	37,438	32,610
人口05	74,064	49,634	203,872	65,163	3,204	50,402	43,938
人口06	52,462	34,169	157,845	52,532	864	49,590	29,283
人口07	41,049	32,040	145,831	54,350	3,738	74,368	46,737
人口08	47,548	28,332	148,804	56,834	2,195	53,601	38,071
人口09	46,991	45,187	199,092	95,770	3,940	91,833	49,171
増加率1	—	—	—	—	—	—	—
増加率2	—	—	—	—	—	—	—
増加率3	—	—	—	—	—	—	—
増加率4	84,586	31,015	172,166	51,413	3,722	20,462	24,090
増加率5	79,391	25,422	164,834	54,549	3,272	24,031	29,615
増加率6	65,912	47,489	193,813	60,194	3,200	54,190	43,121
整備地帯	83,803	28,815	170,056	53,157	3,725	19,154	25,053
その他の地区	67,922	42,250	182,448	52,666	2,510	54,771	40,572

※類型の値は加重平均、(かっこ)書きの類型の値は単純平均である。

区分 市町村	人口1人当たりの決算額 (円)							
	経常的経費	積立金	投資及び 出資金貸付金	繰出金	投資的経費	うち普通建設事業費		
						補助事業費	単独事業費	
千葉市	361,718	7,358	35,724	28,946	37,294	37,233	14,883	22,349
銚子市	326,046	1,079	13,057	52,085	36,444	35,041	6,470	28,572
市川市	248,376	2,553	2,023	26,951	25,864	25,864	2,634	23,230
船橋市	255,926	1,372	6,810	35,384	48,293	48,293	16,693	31,600
館山市	332,877	2,656	4,373	54,076	52,909	52,584	17,970	34,614
木更津市	268,303	2,354	2,026	35,491	17,709	17,368	4,325	13,043
松戸市	255,481	2,635	2,145	31,298	43,237	43,228	13,911	29,317
野田市	272,289	12,844	1,423	36,218	40,051	40,031	8,073	31,958
茂原市	281,048	4,810	7,651	34,367	30,919	30,805	13,438	17,367
成田市	338,850	18,189	11,734	32,864	84,164	83,334	18,655	64,679
佐倉市	228,940	6,513	1,080	24,869	21,030	21,030	7,515	13,516
東金市	311,571	14,232	4,659	45,995	26,911	26,316	14,918	11,398
旭市	370,778	35,060	11,444	40,559	47,689	47,526	12,485	35,041
習志野市	256,757	19,762	3,649	32,654	70,765	57,198	8,114	49,084
柏市	249,942	5,686	7,612	25,366	31,995	31,995	14,428	17,566
勝浦市	416,350	185,183	3,759	48,828	31,566	28,883	5,875	23,008
市原市	265,367	284	6,366	33,836	35,143	33,551	12,283	21,269
流山市	231,571	449	1,716	29,226	57,367	57,367	35,175	22,192
八千代市	242,424	3,249	4,747	22,418	31,273	31,271	13,427	17,844
我孫子市	254,238	1,302	1,002	30,889	28,416	28,386	9,935	18,451
鴨川市	383,652	14,229	4,216	46,180	58,242	57,198	14,552	42,646
鎌ヶ谷市	247,071	13,286	1,050	36,115	48,790	48,790	5,091	43,699
君津市	290,066	14,610	2,707	35,574	25,565	24,676	14,108	10,568
富津市	315,844	4,321	1,896	44,476	27,397	27,074	16,690	10,384
浦安市	315,355	3,109	2,823	28,284	148,120	103,160	3,008	100,152
四街道市	244,882	9,432	785	26,380	21,865	21,865	9,834	12,031
袖ヶ浦市	303,770	8,551	4,140	36,757	41,602	41,444	15,458	25,986
八街市	255,055	197	1,107	32,467	16,961	16,727	7,565	9,162
印西市	263,439	12,540	570	24,157	72,728	72,630	7,021	65,609
白井市	249,581	16,272	2,482	23,024	54,161	54,106	7,282	46,824
富里市	255,763	11,923	1,460	32,514	38,704	38,514	16,121	22,392
南房総市	464,706	44,452	2,331	50,135	46,057	44,849	6,993	37,856
匝瑳市	336,021	689	5,281	36,706	41,167	40,224	14,821	25,402
香取市	330,095	2,054	5,957	50,323	81,717	81,049	21,427	59,622
山武市	333,356	8,255	2,252	41,363	39,305	38,477	13,562	24,914
いすみ市	365,115	14,957	2,644	44,985	23,906	23,197	4,941	18,256
大網白里市	264,555	6,014	2,137	44,457	35,585	34,834	11,152	23,681
酒々井町	246,926	6,953	667	25,548	35,058	35,058	15,639	19,419
栄町	275,255	35,807	815	28,071	59,575	57,931	38,412	19,518
神崎町	344,346	12,288	0	42,310	62,920	62,920	31,570	31,350
多古町	340,585	25,058	371	46,276	39,602	39,508	16,762	22,746
東庄町	282,119	7,215	4,830	36,655	38,824	38,823	12,720	26,103
九十九里町	311,036	27,042	3,126	50,026	39,710	39,330	8,830	30,500
芝山町	551,128	47,240	9,082	74,771	78,325	78,325	24,918	53,407
横芝光町	340,763	14,407	745	39,253	37,910	36,526	13,563	22,963
一宮町	301,619	13,474	400	40,057	37,189	36,789	21,879	14,910
睦沢町	392,343	31,135	847	46,395	88,236	86,901	62,827	24,073
長生村	291,172	12,815	135	55,375	34,910	33,988	12,566	21,422
白子町	332,696	7,862	114	42,935	55,579	53,137	33,977	19,159
長柄町	436,117	49,727	300	52,341	58,969	58,969	16,825	42,144
長南町	410,186	124,085	183	65,330	135,645	135,645	89,927	45,718
大多喜町	533,999	98,767	2,553	52,924	27,752	25,792	3,235	22,557
御宿町	409,730	23,887	1,919	51,372	106,223	104,230	3,786	100,445
鋸南町	409,486	24,902	13,180	59,476	53,081	52,345	29,042	23,303

区分 市町村	人口1人当たりの決算額 (円)							
	経常的経費	積立金	投資及び 出資金貸付金	繰出金	投資的経費	うち普通建設事業費		
						補助事業費	単独事業費	
(大都市計)	361,718	7,358	35,724	28,946	37,294	37,233	14,883	22,349
(市部計)	295,152	14,031	3,920	36,313	43,989	41,913	11,832	30,081
(町村部計)	365,265	33,098	2,310	47,595	58,206	57,425	25,675	31,749
(県計)	318,457	19,910	4,002	39,728	48,341	46,710	16,247	30,463
(県計(除千葉))	317,641	20,147	3,403	39,932	48,550	46,889	16,272	30,616
(01千葉)	281,567	7,663	12,622	29,464	43,619	39,813	12,177	27,637
(02東葛飾)	258,917	4,804	2,956	31,081	52,459	47,457	12,105	35,352
(03印幡)	262,077	13,092	2,300	27,766	44,916	44,577	14,227	30,350
(04香取)	324,286	11,654	2,790	43,891	55,766	55,575	20,620	34,955
(05海匝)	344,282	12,276	9,927	43,117	41,767	40,930	11,259	29,672
(06山武)	352,068	19,532	3,667	49,311	42,958	42,301	14,491	27,811
(07長生)	349,312	34,844	1,376	48,114	63,064	62,319	35,920	26,399
(08夷隅)	431,299	80,699	2,719	49,527	47,362	45,526	4,459	41,067
(09安房)	397,680	21,560	6,025	52,467	52,572	51,744	17,139	34,605
(10君津)	294,496	7,459	2,692	38,075	28,068	27,641	12,645	14,995
(人口01)	252,934	3,529	7,211	30,375	40,144	40,144	15,561	24,583
(人口02)	257,396	5,711	2,886	29,528	52,539	45,856	11,571	34,285
(人口03)	277,116	8,783	3,953	33,840	44,770	44,470	9,502	34,968
(人口04)	291,429	10,359	4,315	37,144	40,725	40,286	12,203	28,083
(人口05)	373,509	38,070	3,500	46,484	40,178	39,144	11,692	27,452
(人口06)	287,648	19,056	742	30,957	44,181	43,172	22,538	20,633
(人口07)	325,811	26,050	1,749	48,151	39,656	39,419	12,796	26,623
(人口08)	301,902	10,342	1,370	43,756	41,626	40,684	20,286	20,399
(人口09)	435,917	51,504	3,508	55,615	76,394	75,641	32,766	42,875
(増加率1)	—	—	—	—	—	—	—	—
(増加率2)	—	—	—	—	—	—	—	—
(増加率3)	—	—	—	—	—	—	—	—
(増加率4)	266,103	8,504	5,743	29,373	44,327	43,319	12,036	31,283
(増加率5)	296,927	10,566	2,742	38,393	45,602	42,764	16,474	26,290
(増加率6)	378,176	37,341	3,893	48,763	53,954	53,001	19,188	33,813
(整備地帯)	269,525	8,854	4,298	30,692	45,847	43,256	13,149	30,107
(その他の地区)	360,640	29,440	3,747	47,518	50,491	49,688	18,917	30,770
大都市計	361,718	7,358	35,724	28,946	37,294	37,233	14,883	22,349
市部計	269,909	6,802	4,151	32,525	44,000	41,832	12,073	29,759
町村部計	341,534	28,197	1,923	44,170	51,811	51,000	23,042	27,958
県計	286,456	7,616	8,927	32,372	43,235	41,437	12,878	28,559
県計(除千葉)	272,791	7,663	4,061	32,994	44,314	42,201	12,514	29,686
01千葉	319,360	6,957	23,460	29,395	39,757	37,999	13,535	24,464
02東葛飾	256,116	3,605	3,881	30,718	46,268	43,551	12,526	31,026
03印幡	263,721	11,286	3,046	27,655	44,797	44,544	11,492	33,052
04香取	326,203	6,279	4,758	47,634	69,765	69,293	20,271	49,022
05海匝	346,037	14,491	10,685	44,082	41,963	41,155	10,719	30,436
06山武	317,727	12,983	3,043	45,025	36,169	35,425	13,405	22,020
07長生	307,404	16,461	4,679	40,631	43,513	43,074	22,325	20,749
08夷隅	403,804	68,475	2,833	47,598	34,731	33,245	4,835	28,410
09安房	391,327	19,875	4,265	51,148	52,219	51,410	14,421	36,990
10君津	287,361	7,020	2,586	37,006	25,643	25,195	10,726	14,469
人口01	253,559	3,078	7,127	31,423	41,848	41,848	15,798	26,050
人口02	255,730	4,514	2,851	29,498	46,447	41,978	10,876	31,102
人口03	278,412	8,547	4,073	33,744	44,457	44,143	9,676	34,467
人口04	289,761	10,267	4,260	36,359	41,257	40,845	12,071	28,773
人口05	367,496	25,144	3,440	46,569	40,588	39,726	12,399	27,327
人口06	290,278	18,861	742	31,366	43,902	42,872	22,124	20,748
人口07	325,025	26,103	1,822	48,251	39,659	39,414	12,585	26,829
人口08	300,264	10,360	1,469	43,982	41,042	40,159	19,481	20,678
人口09	440,423	54,576	3,632	56,015	75,746	74,944	32,424	42,520
増加率1	—	—	—	—	—	—	—	—
増加率2	—	—	—	—	—	—	—	—
増加率3	—	—	—	—	—	—	—	—
増加率4	281,098	6,308	12,145	29,434	40,561	39,904	12,915	26,989
増加率5	277,432	6,082	3,349	34,391	47,226	42,751	12,016	30,736
増加率6	355,939	22,304	4,618	46,759	49,009	48,064	15,551	32,514
整備地帯	278,118	5,911	9,618	30,268	43,234	41,246	12,645	28,601
その他の地区	334,689	17,476	4,926	44,543	43,242	42,540	14,227	28,313

※類型の値は加重平均、(かっこ)書きの類型の値は単純平均である。

区分 市町村	人口1人当たりの決算額 (円)				
	積立金現在高		地方債現在高	債務負担行為 未払残高	将来にわたる債務
		財政調整基金現在高	A	B	A+B
千葉市	20,962	7,358	733,985	98,658	832,643
銚子市	17,711	6,608	457,594	76,468	534,062
市川市	56,404	31,598	120,604	43,635	164,239
船橋市	34,339	27,222	252,164	108,993	361,157
館山市	76,801	28,567	377,116	75,039	452,155
木更津市	57,993	33,399	246,314	68,196	314,510
松戸市	43,666	28,953	231,825	16,401	248,226
野田市	37,425	22,849	300,196	73,462	373,658
茂原市	57,822	51,968	435,905	15,204	451,109
成田市	61,489	44,953	371,316	142,803	514,119
佐倉市	87,383	47,158	175,724	32,504	208,228
東金市	72,377	31,852	392,312	34,142	426,453
旭市	233,697	129,004	419,258	1,358	420,616
習志野市	83,830	33,827	254,808	76,868	331,675
柏市	65,480	25,471	229,798	79,045	308,843
勝浦市	192,025	37,076	477,599	18,503	496,102
市原市	29,321	19,097	180,808	9,042	189,849
流山市	30,835	25,092	266,580	82,090	348,670
八千代市	16,530	9,586	291,034	78,189	369,222
我孫子市	45,946	21,275	236,131	54,101	290,231
鴨川市	134,673	60,183	587,343	133,171	720,515
鎌ヶ谷市	50,963	24,205	334,407	62,362	396,769
君津市	62,050	38,713	149,111	36,923	186,034
富津市	42,352	31,826	316,628	47,489	364,117
浦安市	201,045	65,684	145,532	264,338	409,870
四街道市	91,127	36,429	239,801	30,074	269,874
袖ヶ浦市	86,153	63,298	234,992	38,931	273,923
八街市	30,893	27,883	241,719	52,617	294,336
印西市	131,738	91,778	181,254	103,570	284,824
白井市	62,335	42,384	290,343	147,509	437,852
富里市	30,944	23,218	348,155	32,333	380,488
南房総市	601,866	126,971	666,465	65,955	732,421
匝瑳市	142,790	80,903	452,916	29,513	482,430
香取市	198,540	116,399	504,788	27,575	532,363
山武市	317,754	142,065	367,013	27,236	394,249
いすみ市	194,543	108,189	450,924	25,407	476,331
大網白里市	76,465	38,334	307,539	33,906	341,445
酒々井町	87,317	53,707	244,212	7,025	251,237
栄町	66,201	32,333	370,177	6,183	376,360
神崎町	218,117	198,594	381,627	0	381,627
多古町	186,986	121,358	245,505	14	245,519
東庄町	111,208	104,140	226,726	1,081	227,807
九十九里町	103,599	51,295	492,755	32,844	525,599
芝山町	244,913	91,433	339,903	58,150	398,054
横芝光町	149,857	95,131	512,396	40,871	553,267
一宮町	147,366	100,502	286,169	3,925	290,093
睦沢町	220,438	154,024	395,694	409,043	804,737
長生村	134,917	59,413	334,662	6,907	341,569
白子町	129,659	98,319	373,835	11,039	384,874
長柄町	235,779	116,507	449,643	306	449,949
長南町	238,719	118,276	524,168	98,015	622,182
大多喜町	296,198	119,010	475,890	18,235	494,125
御宿町	114,897	47,374	429,624	2,414	432,038
鋸南町	138,444	130,771	533,684	31,913	565,597

区分	人口1人当たりの決算額 (円)				
	積立金現在高	財政調整基金現在高	地方債現在高 A	債務負担行為 未払残高 B	将来にわたる債務 A+B
市町村					
(大都市計)	20,962	7,358	733,985	98,658	832,643
(市部計)	104,370	49,278	320,445	62,360	382,805
(町村部計)	166,154	99,540	389,216	42,821	432,037
(県計)	122,276	64,325	349,753	56,881	406,634
(県計(除千葉))	124,187	65,400	342,504	56,093	398,596
(01千葉)	37,661	17,467	365,159	65,689	430,847
(02東葛飾)	62,900	30,261	235,249	87,159	322,407
(03印幡)	72,159	44,427	273,633	61,624	335,258
(04香取)	178,713	135,123	339,662	7,168	346,829
(05海匝)	131,399	72,172	443,256	35,780	479,036
(06山武)	160,828	75,018	401,986	37,858	439,845
(07長生)	166,386	99,858	400,011	77,777	477,788
(08夷隅)	199,416	77,912	458,509	16,140	474,649
(09安房)	237,946	86,623	541,152	76,520	617,672
(10君津)	62,137	41,809	236,761	47,885	284,646
(人口01)	49,910	26,347	240,981	94,019	335,000
(人口02)	65,160	31,538	218,568	75,170	293,737
(人口03)	54,098	30,958	297,042	81,866	378,907
(人口04)	104,972	59,995	326,413	46,989	373,402
(人口05)	197,864	67,674	475,570	56,440	532,010
(人口06)	101,125	60,390	375,595	18,026	393,621
(人口07)	145,293	86,327	369,130	16,429	385,559
(人口08)	130,788	90,594	305,348	5,738	311,086
(人口09)	213,438	121,999	441,279	77,260	518,539
(増加率1)	—	—	—	—	—
(増加率2)	—	—	—	—	—
(増加率3)	—	—	—	—	—
(増加率4)	62,504	36,251	281,542	79,562	361,103
(増加率5)	102,972	62,567	311,598	61,402	373,000
(増加率6)	185,443	87,052	437,159	35,576	472,735
(整備地帯)	63,353	35,257	269,836	69,629	339,465
(その他の地区)	173,071	89,384	418,647	45,891	464,539
大都市計	20,962	7,358	733,985	98,658	832,643
市部計	71,399	37,467	257,963	66,998	324,961
町村部計	148,438	89,104	380,053	31,798	411,850
県計	66,272	34,598	335,272	70,664	405,936
県計(除千葉)	74,499	39,545	262,876	65,581	328,458
01千葉	28,571	12,482	533,346	78,338	611,684
02東葛飾	55,716	29,561	221,986	77,759	299,745
03印幡	76,782	47,144	256,347	72,296	328,643
04香取	187,089	119,986	429,038	19,119	448,158
05海匝	131,366	71,775	441,323	36,174	477,497
06山武	152,535	72,026	385,811	33,870	419,681
07長生	104,136	71,740	412,848	35,717	448,565
08夷隅	198,682	85,804	458,486	20,434	478,920
09安房	256,416	73,406	530,512	84,734	615,246
10君津	62,201	40,230	228,449	51,557	280,007
人口01	46,653	26,529	243,319	97,151	340,470
人口02	58,612	30,369	205,914	59,201	265,115
人口03	54,251	31,267	295,100	82,663	377,763
人口04	103,775	60,546	319,809	47,520	367,328
人口05	192,667	68,070	466,325	58,443	524,768
人口06	103,486	62,066	382,427	19,143	401,571
人口07	143,075	84,463	375,708	17,302	393,010
人口08	130,225	89,699	302,606	5,535	308,141
人口09	215,115	120,048	445,998	75,296	521,294
増加率1	—	—	—	—	—
増加率2	—	—	—	—	—
増加率3	—	—	—	—	—
増加率4	47,807	26,250	356,399	83,510	439,909
増加率5	70,410	38,086	256,305	51,655	307,960
増加率6	185,819	83,144	451,060	42,383	493,443
整備地帯	51,135	27,483	320,492	75,919	396,411
その他の地区	153,832	75,754	420,762	40,271	461,033

※類型の値は加重平均、(かっこ)書きの類型の値は単純平均である。

第3表 構成比

区分 市町村	歳入構成比						地方譲与税
	地方税						
	地方税	市町村民税	うち個人所得割	うち法人税割	固定資産税	うち償却資産	
千葉市	43.5	20.5	16.0	3.2	16.7	3.3	0.6
銚子市	33.5	14.5	11.8	1.4	14.4	2.9	0.9
市川市	57.9	29.5	26.2	1.9	20.5	2.4	0.5
船橋市	47.8	24.0	20.5	2.3	17.2	2.4	0.5
館山市	29.6	11.9	9.6	1.1	12.2	1.8	0.7
木更津市	46.8	21.7	17.6	2.4	18.5	3.6	1.1
松戸市	43.5	22.8	19.8	1.8	15.3	1.7	0.5
野田市	42.9	18.5	14.8	2.2	19.7	3.5	0.8
茂原市	44.4	18.2	14.6	2.2	21.4	7.1	1.0
成田市	50.6	17.4	12.0	4.1	30.4	7.7	1.0
佐倉市	50.5	26.1	22.8	1.8	18.6	3.3	0.9
東金市	35.5	16.7	12.1	3.3	13.9	2.7	1.1
旭市	22.3	10.5	8.6	1.0	8.8	1.7	1.0
習志野市	43.4	22.7	18.8	2.7	15.7	2.2	0.4
柏市	51.4	24.9	21.1	2.3	19.1	2.5	0.6
勝浦市	17.2	6.5	5.4	0.3	9.0	1.7	0.6
市原市	52.9	21.5	16.7	3.4	24.8	8.9	1.2
流山市	46.4	24.0	21.6	1.2	16.9	1.9	0.6
八千代市	49.1	24.8	20.9	2.4	18.2	2.3	0.6
我孫子市	44.8	23.7	21.7	0.9	15.9	1.8	0.7
鴨川市	26.7	10.9	9.0	0.7	13.1	3.2	0.9
鎌ヶ谷市	36.7	19.1	16.6	1.3	12.2	1.4	0.5
君津市	56.1	18.8	15.5	2.1	31.9	16.5	1.7
富津市	49.3	14.8	11.8	1.8	31.5	16.5	1.5
浦安市	45.2	23.6	18.1	4.7	20.4	3.0	0.3
四街道市	41.2	21.9	19.5	1.1	14.4	1.9	0.8
袖ヶ浦市	55.7	18.6	13.8	3.4	32.3	15.2	1.6
八街市	34.9	17.0	14.6	1.0	13.3	2.5	0.9
印西市	49.5	20.1	16.4	2.5	23.8	5.9	0.9
白井市	42.4	20.4	17.9	1.3	17.1	2.9	0.7
富里市	38.8	17.3	14.4	1.5	15.8	3.1	0.9
南房総市	17.0	6.6	5.6	0.3	8.8	2.2	0.9
匝瑳市	25.5	12.0	9.9	1.0	11.0	2.2	1.4
香取市	24.0	10.6	9.0	0.7	10.6	2.2	1.1
山武市	25.4	11.6	9.4	1.2	11.5	2.7	1.2
いすみ市	23.0	10.0	8.5	0.6	10.9	2.1	1.3
大網白里市	30.5	16.3	14.8	0.5	11.8	1.6	1.1
酒々井町	44.2	19.5	15.3	2.5	19.7	6.6	0.9
栄町	28.1	14.1	12.5	0.7	10.4	1.8	1.2
神崎町	24.3	11.5	9.0	1.5	10.5	3.3	1.1
多古町	30.8	12.6	9.0	2.4	13.8	4.1	1.2
東庄町	27.5	12.9	11.1	1.1	12.5	3.6	1.5
九十九里町	22.3	10.5	9.0	0.5	9.3	1.6	1.1
芝山町	43.5	11.0	6.1	3.3	30.2	8.3	1.7
横芝光町	24.8	11.0	9.2	0.9	11.3	1.9	1.5
一宮町	29.7	13.9	11.6	1.1	13.7	2.3	1.4
睦沢町	18.7	7.9	6.6	0.6	9.2	1.9	1.5
長生村	29.5	12.1	10.7	0.4	14.4	3.8	1.4
白子町	26.0	10.3	8.9	0.4	12.9	2.0	1.5
長柄町	31.2	11.1	7.2	3.0	18.3	8.1	1.5
長南町	18.9	6.7	5.3	0.7	10.7	3.1	1.4
大多喜町	16.3	5.9	4.8	0.5	8.5	1.9	0.9
御宿町	20.3	7.2	6.0	0.1	11.8	1.4	0.9
鋸南町	18.0	7.5	6.3	0.3	8.5	1.8	0.8

区分	歳入構成比						地方譲与税
	地方税						
市町村	地方税	市町村民税	うち個人所得割	うち法人税割	固定資産税	うち償却資産	
(大都市計)	43.5	20.5	16.0	3.2	16.7	3.3	0.6
(市部計)	39.8	18.0	15.0	1.8	17.2	4.1	0.9
(町村部計)	26.7	10.9	8.7	1.2	13.3	3.4	1.3
(県計)	35.7	15.8	13.1	1.6	16.0	3.9	1.0
(県計(除千葉))	35.6	15.8	13.0	1.6	16.0	3.9	1.0
(01千葉)	47.2	22.4	18.1	2.9	18.9	4.2	0.7
(02東葛飾)	46.3	23.3	20.0	2.1	17.5	2.3	0.6
(03印幡)	42.2	19.3	16.2	1.8	18.2	4.0	0.9
(04香取)	26.7	11.9	9.5	1.4	11.9	3.3	1.2
(05海匝)	27.1	12.3	10.1	1.1	11.4	2.3	1.1
(06山武)	30.3	12.9	10.1	1.6	14.7	3.1	1.3
(07長生)	28.3	11.5	9.3	1.2	14.4	4.0	1.4
(08夷隅)	19.2	7.4	6.2	0.4	10.1	1.8	0.9
(09安房)	22.8	9.2	7.6	0.6	10.7	2.3	0.8
(10君津)	52.0	18.5	14.7	2.4	28.6	13.0	1.5
(人口01)	49.6	24.5	20.8	2.3	18.2	2.5	0.6
(人口02)	48.0	23.7	20.0	2.5	18.9	3.2	0.6
(人口03)	44.7	20.5	17.0	2.2	19.3	3.6	0.8
(人口04)	38.2	16.6	13.7	1.7	17.2	4.9	1.1
(人口05)	26.9	10.4	8.5	0.8	13.8	4.2	1.0
(人口06)	32.4	14.9	12.3	1.4	13.8	3.4	1.2
(人口07)	26.6	11.6	9.0	1.5	11.6	2.9	1.2
(人口08)	28.2	12.3	10.6	0.8	13.4	2.9	1.5
(人口09)	23.9	8.6	6.4	1.3	13.5	3.7	1.2
(増加率1)	—	—	—	—	—	—	—
(増加率2)	—	—	—	—	—	—	—
(増加率3)	—	—	—	—	—	—	—
(増加率4)	47.5	22.4	18.8	2.3	19.4	3.9	0.8
(増加率5)	36.5	16.5	13.6	1.7	16.0	4.0	1.0
(増加率6)	26.2	10.4	8.3	1.1	13.4	3.7	1.2
(整備地帯)	46.3	21.2	17.7	2.2	19.9	4.9	0.8
(その他の地区)	26.6	11.2	9.1	1.1	12.6	3.0	1.2
大都市計	43.5	20.5	16.0	3.2	16.7	3.3	0.6
市部計	44.8	21.2	17.8	2.2	18.3	3.6	0.7
町村部計	27.0	11.1	9.0	1.2	13.2	3.3	1.3
県計	43.8	20.7	17.1	2.3	17.8	3.6	0.8
県計(除千葉)	43.8	20.7	17.4	2.1	18.0	3.6	0.8
01千葉	45.4	21.3	16.9	3.1	17.9	3.9	0.7
02東葛飾	47.9	24.2	20.7	2.2	17.8	2.3	0.5
03印幡	45.7	20.1	16.5	2.3	21.0	4.6	0.9
04香取	25.3	11.1	9.2	1.0	11.3	2.6	1.2
05海匝	26.7	12.1	10.0	1.2	11.1	2.2	1.0
06山武	30.0	13.7	10.9	1.7	13.2	2.7	1.2
07長生	35.1	14.3	11.6	1.6	17.3	5.3	1.2
08夷隅	19.8	8.0	6.7	0.4	10.0	1.9	1.0
09安房	23.5	9.4	7.8	0.6	10.9	2.3	0.8
10君津	51.6	19.2	15.3	2.5	27.0	11.5	1.4
人口01	49.2	24.4	20.7	2.3	17.9	2.5	0.5
人口02	48.6	24.1	20.4	2.5	18.9	3.2	0.6
人口03	45.7	20.1	16.3	2.5	20.9	4.2	0.8
人口04	38.3	16.5	13.6	1.7	17.5	5.1	1.1
人口05	26.9	10.4	8.5	0.8	13.8	4.2	1.0
人口06	31.1	14.3	11.9	1.3	13.2	3.1	1.3
人口07	26.6	11.6	9.0	1.5	11.6	2.8	1.2
人口08	28.2	12.3	10.6	0.7	13.4	3.0	1.5
人口09	23.8	8.3	6.2	1.3	13.7	3.7	1.2
増加率1	—	—	—	—	—	—	—
増加率2	—	—	—	—	—	—	—
増加率3	—	—	—	—	—	—	—
増加率4	47.6	22.8	19.0	2.5	18.5	3.3	0.7
増加率5	42.5	19.9	16.4	2.3	18.0	4.2	0.8
増加率6	26.5	10.7	8.8	1.0	13.1	3.6	1.1
整備地帯	47.2	22.5	18.6	2.6	18.9	3.7	0.7
その他の地区	27.7	12.1	9.9	1.2	12.5	2.8	1.1

※類型の値は加重平均、(かっこ)書きの類型の値は単純平均である。

区分 市町村	歳 入 構 成 比						
	利子割交付金	配当割交付金	株式等譲渡 所得割交付金	地方消費税 交 付 金	ゴルフ場利用税 交 付 金	特別地方消費税 交 付 金	自動車取得税 交 付 金
千葉市	0.0	0.2	0.1	3.9	0.0	0.0	0.2
銚子市	0.0	0.1	0.1	4.6	0.1	0.0	0.2
市川市	0.1	0.3	0.2	4.8	0.0	0.0	0.1
船橋市	0.0	0.2	0.2	4.5	0.0	0.0	0.1
館山市	0.0	0.1	0.1	4.1	0.2	0.0	0.2
木更津市	0.0	0.2	0.1	5.1	0.2	0.0	0.3
松戸市	0.0	0.2	0.1	4.5	0.0	0.0	0.1
野田市	0.0	0.2	0.1	4.7	0.3	0.0	0.2
茂原市	0.0	0.2	0.1	4.8	0.2	0.0	0.3
成田市	0.0	0.1	0.1	4.0	0.4	0.0	0.2
佐倉市	0.1	0.2	0.2	5.4	0.1	0.0	0.3
東金市	0.0	0.1	0.1	4.5	0.3	0.0	0.3
旭市	0.0	0.1	0.1	3.3	0.0	0.0	0.3
習志野市	0.0	0.2	0.1	3.9	0.0	0.0	0.1
柏市	0.0	0.2	0.2	5.0	0.0	0.0	0.2
勝浦市	0.0	0.1	0.0	2.6	0.2	0.0	0.1
市原市	0.0	0.2	0.1	5.0	0.8	0.0	0.2
流山市	0.0	0.2	0.2	4.2	0.0	0.0	0.2
八千代市	0.0	0.2	0.2	5.1	0.1	0.0	0.2
我孫子市	0.1	0.2	0.2	4.8	0.1	0.0	0.2
鴨川市	0.0	0.1	0.1	3.7	0.1	0.0	0.2
鎌ヶ谷市	0.0	0.2	0.1	4.2	0.1	0.0	0.1
君津市	0.0	0.2	0.1	4.9	0.5	0.0	0.3
富津市	0.0	0.1	0.1	4.4	0.4	0.0	0.3
浦安市	0.0	0.2	0.1	3.3	0.0	0.0	0.1
四街道市	0.0	0.2	0.1	4.7	0.0	0.0	0.2
袖ヶ浦市	0.0	0.1	0.1	4.1	0.4	0.0	0.2
八街市	0.0	0.1	0.1	5.0	0.1	0.0	0.2
印西市	0.0	0.2	0.1	3.8	0.4	0.0	0.2
白井市	0.0	0.2	0.1	4.3	0.1	0.0	0.2
富里市	0.0	0.1	0.1	4.7	0.1	0.0	0.2
南房総市	0.0	0.1	0.0	2.7	0.0	0.0	0.2
匝瑳市	0.0	0.1	0.1	4.0	0.0	0.0	0.4
香取市	0.0	0.1	0.1	3.5	0.5	0.0	0.3
山武市	0.0	0.1	0.1	3.7	0.3	0.0	0.3
いすみ市	0.0	0.1	0.1	3.7	0.2	0.0	0.4
大網白里市	0.0	0.2	0.1	4.1	0.3	0.0	0.3
酒々井町	0.0	0.2	0.1	4.7	0.0	0.0	0.2
栄町	0.0	0.1	0.1	3.9	0.1	0.0	0.3
神崎町	0.0	0.1	0.1	3.4	0.5	0.0	0.3
多古町	0.0	0.1	0.1	3.9	0.7	0.0	0.3
東庄町	0.0	0.0	0.1	4.0	0.3	0.0	0.4
九十九里町	0.0	0.1	0.1	3.8	0.0	0.0	0.3
芝山町	0.0	0.1	0.0	3.6	1.5	0.0	0.3
横芝光町	0.0	0.1	0.1	3.6	0.2	0.0	0.4
一宮町	0.0	0.1	0.1	3.7	0.4	0.0	0.4
睦沢町	0.0	0.1	0.1	2.7	1.9	0.0	0.4
長生村	0.0	0.1	0.1	3.9	0.0	0.0	0.4
白子町	0.0	0.1	0.1	3.5	0.0	0.0	0.4
長柄町	0.0	0.1	0.1	3.1	1.4	0.0	0.4
長南町	0.0	0.1	0.0	2.4	1.7	0.0	0.4
大多喜町	0.0	0.1	0.0	2.6	1.6	0.0	0.2
御宿町	0.0	0.1	0.0	2.5	0.5	0.0	0.2
鋸南町	0.0	0.1	0.1	2.9	0.0	0.0	0.2

区分	歳 入 構 成 比						
	利子割交付金	配当割交付金	株式等譲渡 所得割交付金	地方消費税 交付金	ゴルフ場利用税 交付金	特別地方消費税 交付金	自動車取得税 交付金
市町村							
(大都市計)	0.0	0.2	0.1	3.9	0.0	0.0	0.2
(市部計)	0.0	0.2	0.1	4.3	0.2	0.0	0.2
(町村部計)	0.0	0.1	0.1	3.4	0.6	0.0	0.3
(県計)	0.0	0.1	0.1	4.0	0.3	0.0	0.3
(県計(除千葉))	0.0	0.1	0.1	4.0	0.3	0.0	0.3
(01千葉)	0.0	0.2	0.1	4.5	0.2	0.0	0.2
(02東葛飾)	0.0	0.2	0.2	4.4	0.1	0.0	0.1
(03印幡)	0.0	0.2	0.1	4.5	0.1	0.0	0.2
(04香取)	0.0	0.1	0.1	3.7	0.5	0.0	0.3
(05海匝)	0.0	0.1	0.1	4.0	0.0	0.0	0.3
(06山武)	0.0	0.1	0.1	3.9	0.4	0.0	0.3
(07長生)	0.0	0.1	0.1	3.4	0.8	0.0	0.4
(08夷隅)	0.0	0.1	0.0	2.9	0.6	0.0	0.2
(09安房)	0.0	0.1	0.1	3.4	0.1	0.0	0.2
(10君津)	0.0	0.2	0.1	4.6	0.4	0.0	0.3
(人口01)	0.0	0.2	0.2	4.8	0.0	0.0	0.2
(人口02)	0.0	0.2	0.1	4.5	0.1	0.0	0.2
(人口03)	0.0	0.2	0.1	4.5	0.2	0.0	0.2
(人口04)	0.0	0.1	0.1	4.3	0.2	0.0	0.3
(人口05)	0.0	0.1	0.1	3.6	0.2	0.0	0.3
(人口06)	0.0	0.1	0.1	4.1	0.1	0.0	0.3
(人口07)	0.0	0.1	0.1	3.9	0.4	0.0	0.3
(人口08)	0.0	0.1	0.1	3.8	0.2	0.0	0.4
(人口09)	0.0	0.1	0.1	2.9	1.1	0.0	0.3
(増加率1)	—	—	—	—	—	—	—
(増加率2)	—	—	—	—	—	—	—
(増加率3)	—	—	—	—	—	—	—
(増加率4)	0.0	0.2	0.1	4.5	0.1	0.0	0.2
(増加率5)	0.0	0.1	0.1	4.2	0.3	0.0	0.3
(増加率6)	0.0	0.1	0.1	3.5	0.5	0.0	0.3
(整備地帯)	0.0	0.2	0.1	4.5	0.2	0.0	0.2
(その他の地区)	0.0	0.1	0.1	3.6	0.5	0.0	0.3
大都市計	0.0	0.2	0.1	3.9	0.0	0.0	0.2
市部計	0.0	0.2	0.1	4.4	0.1	0.0	0.2
町村部計	0.0	0.1	0.1	3.5	0.6	0.0	0.3
県計	0.0	0.2	0.1	4.3	0.1	0.0	0.2
県計(除千葉)	0.0	0.2	0.1	4.4	0.2	0.0	0.2
01千葉	0.0	0.2	0.1	4.2	0.1	0.0	0.2
02東葛飾	0.0	0.2	0.2	4.5	0.0	0.0	0.1
03印幡	0.0	0.2	0.1	4.5	0.2	0.0	0.2
04香取	0.0	0.1	0.1	3.6	0.5	0.0	0.3
05海匝	0.0	0.1	0.1	3.8	0.0	0.0	0.3
06山武	0.0	0.1	0.1	4.0	0.3	0.0	0.3
07長生	0.0	0.1	0.1	4.1	0.5	0.0	0.3
08夷隅	0.0	0.1	0.1	3.0	0.5	0.0	0.3
09安房	0.0	0.1	0.1	3.4	0.1	0.0	0.2
10君津	0.0	0.2	0.1	4.7	0.3	0.0	0.3
人口01	0.0	0.2	0.2	4.7	0.0	0.0	0.1
人口02	0.0	0.2	0.2	4.5	0.1	0.0	0.2
人口03	0.0	0.2	0.1	4.5	0.2	0.0	0.2
人口04	0.0	0.1	0.1	4.2	0.2	0.0	0.3
人口05	0.0	0.1	0.1	3.6	0.2	0.0	0.3
人口06	0.0	0.1	0.1	4.0	0.1	0.0	0.3
人口07	0.0	0.1	0.1	3.9	0.3	0.0	0.3
人口08	0.0	0.1	0.1	3.8	0.2	0.0	0.4
人口09	0.0	0.1	0.0	2.9	1.2	0.0	0.3
増加率1	—	—	—	—	—	—	—
増加率2	—	—	—	—	—	—	—
増加率3	—	—	—	—	—	—	—
増加率4	0.0	0.2	0.1	4.4	0.1	0.0	0.2
増加率5	0.0	0.2	0.1	4.4	0.2	0.0	0.2
増加率6	0.0	0.1	0.1	3.6	0.3	0.0	0.3
整備地帯	0.0	0.2	0.1	4.4	0.1	0.0	0.2
その他の地区	0.0	0.1	0.1	3.8	0.3	0.0	0.3

※類型の値は加重平均、(かっこ)書きの類型の値は単純平均である。

区分 市町村	歳 入 構 成 比						
	地方特例 交付金	地方交付税	交通安全対策 特別交付金	分担金及び 負担金	使用料	手数料	国庫支出金
千葉市	0.1	2.4	0.1	0.6	1.5	1.2	16.0
銚子市	0.1	21.9	0.0	0.7	1.6	1.4	11.7
市川市	0.2	0.1	0.0	1.1	2.5	0.8	17.1
船橋市	0.2	1.6	0.0	0.9	1.6	0.8	16.9
館山市	0.1	20.3	0.0	0.6	1.2	1.8	14.7
木更津市	0.2	7.7	0.0	1.0	1.0	1.4	15.5
松戸市	0.2	4.1	0.0	0.9	1.7	0.7	19.7
野田市	0.2	8.8	0.0	0.4	2.0	0.8	14.3
茂原市	0.1	8.3	0.1	0.7	2.0	0.2	13.4
成田市	0.1	3.7	0.0	1.1	1.3	0.8	10.1
佐倉市	0.3	4.4	0.0	0.8	1.3	0.2	15.4
東金市	0.1	14.8	0.0	0.1	1.3	0.6	15.0
旭市	0.1	27.9	0.0	0.4	1.1	0.9	9.1
習志野市	0.2	5.1	0.0	0.4	2.2	1.1	11.6
柏市	0.3	3.4	0.0	1.0	1.6	0.8	16.1
勝浦市	0.0	20.8	0.0	0.2	0.7	0.9	7.5
市原市	0.2	0.2	0.0	0.4	1.7	0.9	16.9
流山市	0.3	2.9	0.0	2.1	0.7	0.6	19.0
八千代市	0.3	2.8	0.0	1.3	1.6	1.5	16.0
我孫子市	0.2	8.1	0.0	1.2	1.5	0.6	14.7
鴨川市	0.1	28.3	0.0	0.1	0.9	1.7	10.9
鎌ヶ谷市	0.2	9.5	0.0	0.7	0.8	0.2	14.6
君津市	0.1	0.4	0.0	0.4	1.4	1.0	12.6
富津市	0.1	5.3	0.0	0.9	0.8	1.2	13.9
浦安市	0.1	0.6	0.0	0.4	2.0	0.8	7.9
四街道市	0.3	9.1	0.0	1.1	1.2	1.0	15.7
袖ヶ浦市	0.2	0.2	0.0	0.7	1.5	0.9	12.5
八街市	0.1	18.3	0.0	0.2	1.3	0.8	17.9
印西市	0.3	5.5	0.0	1.0	1.0	0.2	9.7
白井市	0.3	4.6	0.0	2.1	1.1	0.2	11.6
富里市	0.2	9.8	0.0	0.7	0.5	0.8	16.6
南房総市	0.0	46.6	0.0	1.3	0.8	0.9	8.1
匝瑳市	0.1	32.2	0.0	0.9	0.7	0.1	12.7
香取市	0.1	24.2	0.0	0.7	1.1	0.1	11.1
山武市	0.1	32.1	0.0	0.5	1.1	0.4	10.5
いすみ市	0.1	37.9	0.0	0.9	1.4	0.8	10.7
大網白里市	0.2	18.8	0.0	0.7	1.3	0.6	13.8
酒々井町	0.2	13.4	0.0	0.2	1.1	0.2	10.4
栄町	0.1	20.6	0.0	1.7	0.3	0.6	13.0
神崎町	0.1	34.3	0.0	0.9	1.1	0.4	9.0
多古町	0.1	25.1	0.0	1.0	0.9	0.1	7.5
東庄町	0.1	33.5	0.1	1.9	0.2	0.2	8.6
九十九里町	0.1	29.4	0.0	0.1	1.8	0.5	7.5
芝山町	0.1	2.2	0.0	0.3	1.0	0.1	5.6
横芝光町	0.1	31.8	0.0	1.3	0.3	0.1	9.2
一宮町	0.2	25.6	0.0	0.9	2.8	0.2	10.1
睦沢町	0.1	32.8	0.0	0.7	2.8	0.1	12.0
長生村	0.1	26.8	0.0	0.2	2.7	0.1	8.4
白子町	0.1	29.8	0.0	0.1	2.3	0.1	11.7
長柄町	0.0	25.0	0.0	0.3	1.8	0.1	6.6
長南町	0.0	24.7	0.0	0.6	1.6	0.7	7.8
大多喜町	0.0	26.2	0.0	0.8	1.5	0.6	4.4
御宿町	0.0	28.7	0.0	4.2	1.4	0.6	5.6
鋸南町	0.0	45.2	0.0	0.1	1.6	0.2	8.8

区分	歳 入 構 成 比						
	地方特例 交付金	地方交付税	交通安全対策 特別交付金	分担金及び 負担金	使用料	手数料	国庫支出金
市町村							
(大都市計)	0.1	2.4	0.1	0.6	1.5	1.2	16.0
(市部計)	0.2	12.5	0.0	0.8	1.3	0.8	13.5
(町村部計)	0.1	26.8	0.0	0.9	1.5	0.3	8.6
(県計)	0.1	16.8	0.0	0.8	1.4	0.6	12.0
(県計(除千葉))	0.1	17.1	0.0	0.8	1.4	0.6	11.9
(01千葉)	0.2	2.6	0.0	0.7	1.8	1.2	15.1
(02東葛飾)	0.2	4.3	0.0	1.0	1.6	0.7	15.6
(03印幡)	0.2	9.9	0.0	1.0	1.0	0.5	13.4
(04香取)	0.1	29.3	0.0	1.1	0.8	0.2	9.1
(05海匝)	0.1	27.3	0.0	0.7	1.1	0.8	11.2
(06山武)	0.1	21.5	0.0	0.5	1.1	0.4	10.3
(07長生)	0.1	24.7	0.0	0.5	2.3	0.2	10.0
(08夷隅)	0.0	28.4	0.0	1.5	1.3	0.7	7.1
(09安房)	0.1	35.1	0.0	0.5	1.1	1.2	10.6
(10君津)	0.2	3.4	0.0	0.8	1.2	1.1	13.6
(人口01)	0.3	2.5	0.0	1.0	1.6	0.8	16.5
(人口02)	0.2	3.2	0.0	0.9	1.7	0.8	15.3
(人口03)	0.2	7.3	0.0	1.0	1.2	0.8	13.7
(人口04)	0.2	14.0	0.0	0.7	1.3	0.7	12.9
(人口05)	0.1	27.3	0.0	0.7	0.9	1.1	11.2
(人口06)	0.1	21.9	0.0	1.1	0.6	0.3	10.9
(人口07)	0.1	27.3	0.0	0.6	1.4	0.3	7.5
(人口08)	0.1	28.9	0.0	0.8	2.0	0.2	9.7
(人口09)	0.0	27.4	0.0	1.0	1.6	0.4	7.5
(増加率1)	—	—	—	—	—	—	—
(増加率2)	—	—	—	—	—	—	—
(増加率3)	—	—	—	—	—	—	—
(増加率4)	0.2	4.2	0.0	1.1	1.4	0.8	14.5
(増加率5)	0.1	16.1	0.0	0.6	1.6	0.6	12.9
(増加率6)	0.1	27.0	0.0	0.9	1.2	0.6	9.2
(整備地帯)	0.2	5.4	0.0	0.9	1.4	0.8	14.3
(その他の地区)	0.1	26.7	0.0	0.7	1.4	0.5	10.0
大都市計	0.1	2.4	0.1	0.6	1.5	1.2	16.0
市部計	0.2	7.1	0.0	0.9	1.6	0.8	14.7
町村部計	0.1	26.1	0.0	0.9	1.4	0.3	8.6
県計	0.2	7.1	0.0	0.8	1.5	0.8	14.7
県計(除千葉)	0.2	8.1	0.0	0.9	1.5	0.8	14.4
01千葉	0.2	2.4	0.1	0.6	1.6	1.2	15.6
02東葛飾	0.2	3.0	0.0	0.9	1.7	0.7	16.2
03印幡	0.2	7.2	0.0	1.0	1.1	0.6	13.0
04香取	0.1	25.8	0.0	0.9	1.0	0.2	10.2
05海匝	0.1	26.8	0.0	0.6	1.2	0.9	10.7
06山武	0.1	22.6	0.0	0.5	1.1	0.4	11.6
07長生	0.1	17.6	0.0	0.6	2.2	0.2	11.4
08夷隅	0.1	29.7	0.0	1.0	1.2	0.8	8.1
09安房	0.1	33.6	0.0	0.7	1.0	1.3	10.9
10君津	0.2	3.8	0.0	0.8	1.2	1.2	13.8
人口01	0.2	2.3	0.0	0.9	1.6	0.8	16.6
人口02	0.2	2.7	0.0	0.8	1.9	0.8	15.8
人口03	0.2	6.7	0.0	1.0	1.2	0.8	13.2
人口04	0.2	14.0	0.0	0.7	1.3	0.6	12.6
人口05	0.1	28.3	0.0	0.8	0.9	1.1	11.3
人口06	0.1	23.2	0.0	1.1	0.5	0.3	10.8
人口07	0.1	27.2	0.0	0.6	1.3	0.3	7.5
人口08	0.1	29.0	0.0	0.8	2.0	0.2	9.6
人口09	0.0	26.1	0.0	0.9	1.6	0.4	7.1
増加率1	—	—	—	—	—	—	—
増加率2	—	—	—	—	—	—	—
増加率3	—	—	—	—	—	—	—
増加率4	0.2	3.0	0.0	0.9	1.6	0.9	15.5
増加率5	0.2	7.9	0.0	0.6	1.6	0.7	14.7
増加率6	0.1	27.4	0.0	0.8	1.1	0.7	10.1
整備地帯	0.2	3.3	0.0	0.8	1.6	0.9	15.4
その他の地区	0.1	25.3	0.0	0.7	1.3	0.7	11.1

※類型の値は加重平均、(かっこ)書きの類型の値は単純平均である。

区分 市町村	歳 入 構 成 比						
	国有提供施設等所在 市町村助成交付金	県 支 出 金	財 産 収 入	寄 附 金	繰 入 金	繰 越 金	諸 収 入
千 葉 市	0.0	3.8	0.4	0.1	1.2	1.9	10.7
銚 子 市	0.0	5.7	0.3	0.6	0.7	1.1	4.5
市 川 市	0.0	5.5	0.4	0.3	0.2	2.0	2.2
船 橋 市	0.1	4.7	0.2	0.4	4.4	0.5	3.7
館 山 市	0.3	6.0	0.2	0.4	0.9	5.7	2.8
木 更 津 市	0.4	6.8	0.9	0.1	1.5	1.8	3.1
松 戸 市	0.0	5.6	0.1	0.6	1.0	5.0	1.3
野 田 市	0.0	5.6	0.0	0.1	2.5	4.1	2.3
茂 原 市	0.0	5.5	0.3	0.1	2.8	2.7	4.3
成 田 市	0.0	4.0	0.2	0.0	1.7	6.5	5.7
佐 倉 市	0.0	6.3	0.1	0.1	2.8	5.0	0.9
東 金 市	0.0	10.1	0.1	0.0	5.6	1.1	4.0
旭 市	0.0	5.4	0.1	0.1	1.0	8.4	9.6
習 志 野 市	0.0	4.6	5.0	0.0	4.2	3.7	3.1
柏 市	0.1	5.4	0.2	0.0	1.5	2.4	3.1
勝 浦 市	0.0	3.9	0.0	25.3	9.8	3.6	1.7
市 原 市	0.0	5.7	0.2	0.2	1.9	1.5	4.1
流 山 市	0.0	5.3	0.3	0.0	0.9	3.8	1.8
八 千 代 市	0.7	5.7	0.1	0.0	2.1	1.5	2.8
我 孫 子 市	0.0	5.5	0.1	0.1	3.6	3.8	2.3
鴨 川 市	0.0	5.6	0.2	1.1	5.0	4.3	2.4
鎌 ヶ 谷 市	0.3	4.8	0.0	0.0	5.2	6.0	2.2
君 津 市	0.0	5.9	0.2	0.1	2.2	5.8	3.1
富 津 市	0.0	7.5	0.3	1.6	0.4	3.0	2.3
浦 安 市	0.0	2.8	0.3	0.0	7.7	17.4	2.4
四 街 道 市	0.0	6.1	0.2	0.0	3.0	5.6	2.8
袖 ヶ 浦 市	0.0	6.2	0.1	0.2	3.2	3.0	2.9
八 街 市	0.0	6.7	0.1	0.1	1.3	2.1	3.0
印 西 市	0.0	5.4	0.2	0.0	6.1	4.0	6.3
白 井 市	0.0	4.8	0.0	0.0	4.0	6.3	2.4
富 里 市	0.0	5.8	0.5	0.0	3.4	4.7	3.0
南 房 総 市	0.0	5.6	0.9	0.7	1.2	5.0	0.6
匝 瑳 市	0.0	6.4	0.3	0.1	2.3	2.4	2.5
香 取 市	0.0	5.9	0.4	0.0	6.5	6.9	2.3
山 武 市	0.0	5.3	0.4	0.0	2.9	3.8	3.9
い す み 市	0.0	6.6	0.2	1.2	1.3	2.2	2.4
大 網 白 里 市	0.0	6.0	2.5	0.2	6.0	2.7	0.8
酒 々 井 町	0.0	5.0	0.1	0.0	7.3	2.5	2.4
栄 町	0.0	5.5	0.2	0.7	6.5	2.9	2.8
神 崎 町	0.0	5.5	0.1	0.2	0.1	9.0	4.7
多 古 町	0.0	6.1	0.7	1.3	3.7	10.6	5.5
東 庄 町	0.0	6.4	0.0	0.1	0.6	9.9	1.3
九 十 九 里 町	0.0	9.8	0.0	0.1	4.3	4.4	4.7
芝 山 町	0.0	4.3	0.3	4.2	4.5	5.2	15.8
横 芝 光 町	0.0	6.4	0.2	0.5	1.9	4.6	6.7
一 宮 町	0.0	10.5	0.2	2.1	1.9	5.0	0.8
睦 沢 町	0.0	7.5	1.9	1.9	1.6	5.6	1.3
長 生 村	0.0	7.3	0.6	2.3	3.0	6.1	3.1
白 子 町	0.0	8.5	0.0	0.3	1.3	6.8	2.0
長 柄 町	0.0	5.8	0.3	1.5	6.0	3.9	2.2
長 南 町	0.0	5.1	0.1	0.8	8.6	15.4	1.8
大 多 喜 町	0.0	5.5	0.8	6.1	22.4	4.3	1.0
御 宿 町	0.0	4.3	0.5	2.0	6.7	5.8	1.6
鋸 南 町	0.0	5.4	0.1	0.4	0.3	7.1	3.1

区分	歳 入 構 成 比						
	国有提供施設等所在 市町村助成交付金	県 支 出 金	財 産 収 入	寄 附 金	繰 入 金	繰 越 金	諸 収 入
市町村							
(大都市計)	0.0	3.8	0.4	0.1	1.2	1.9	10.7
(市部計)	0.1	5.7	0.4	0.9	3.1	4.2	3.0
(町村部計)	0.0	6.4	0.4	1.4	4.7	6.4	3.6
(県計)	0.0	5.9	0.4	1.1	3.6	4.8	3.3
(県計(除千葉))	0.0	5.9	0.4	1.1	3.6	4.9	3.2
(01千葉)	0.2	5.0	1.4	0.1	2.4	2.2	5.2
(02東葛飾)	0.1	5.0	0.2	0.2	3.0	5.0	2.4
(03印幡)	0.0	5.5	0.2	0.1	4.0	4.4	3.3
(04香取)	0.0	6.0	0.3	0.4	2.7	9.1	3.5
(05海匝)	0.0	5.8	0.2	0.3	1.3	4.0	5.5
(06山武)	0.0	7.0	0.6	0.8	4.2	3.6	6.0
(07長生)	0.0	7.2	0.5	1.3	3.6	6.5	2.2
(08夷隅)	0.0	5.1	0.4	8.7	10.1	4.0	1.7
(09安房)	0.1	5.7	0.4	0.7	1.9	5.5	2.2
(10君津)	0.1	6.6	0.4	0.5	1.8	3.4	2.9
(人口01)	0.1	5.1	0.2	0.2	3.0	1.5	3.4
(人口02)	0.1	5.2	0.7	0.1	2.6	4.9	2.3
(人口03)	0.2	5.3	0.3	0.1	3.0	4.5	3.3
(人口04)	0.0	6.1	0.4	0.1	3.5	4.2	3.8
(人口05)	0.0	5.9	0.3	4.3	3.0	3.7	2.1
(人口06)	0.0	5.6	0.2	0.4	5.2	3.3	4.0
(人口07)	0.0	8.0	0.4	0.7	4.0	7.5	5.1
(人口08)	0.0	8.2	0.2	1.2	1.7	7.0	1.8
(人口09)	0.0	5.4	0.5	2.1	6.3	7.0	3.9
(増加率1)	—	—	—	—	—	—	—
(増加率2)	—	—	—	—	—	—	—
(増加率3)	—	—	—	—	—	—	—
(増加率4)	0.1	5.3	0.6	0.1	2.8	3.6	3.6
(増加率5)	0.0	6.3	0.4	0.5	2.9	5.1	3.3
(増加率6)	0.0	6.0	0.3	2.4	4.8	5.4	3.2
(整備地帯)	0.1	5.4	0.4	0.2	3.1	4.2	3.2
(その他の地区)	0.0	6.3	0.4	1.9	3.9	5.4	3.5
大都市計	0.0	3.8	0.4	0.1	1.2	1.9	10.7
市部計	0.1	5.4	0.4	0.4	2.8	4.0	3.0
町村部計	0.0	6.4	0.3	1.4	5.1	6.2	3.8
県計	0.0	5.1	0.4	0.4	2.6	3.7	4.4
県計(除千葉)	0.1	5.4	0.4	0.4	2.9	4.1	3.0
01千葉	0.1	4.3	0.8	0.1	1.7	2.0	8.2
02東葛飾	0.1	5.0	0.2	0.2	2.8	4.2	2.5
03印幡	0.0	5.3	0.2	0.1	3.3	5.0	3.7
04香取	0.0	5.9	0.4	0.2	5.1	7.8	2.8
05海匝	0.0	5.7	0.2	0.3	1.1	4.7	6.4
06山武	0.0	7.2	0.7	0.4	4.3	3.1	4.5
07長生	0.0	6.4	0.4	0.8	3.3	5.1	3.1
08夷隅	0.0	5.3	0.3	9.5	8.0	3.4	1.9
09安房	0.1	5.7	0.5	0.7	2.0	5.2	1.9
10君津	0.1	6.5	0.5	0.3	1.9	3.3	2.9
人口01	0.1	5.0	0.2	0.2	3.3	1.2	3.5
人口02	0.0	5.2	0.6	0.2	2.3	4.9	2.3
人口03	0.2	5.1	0.3	0.1	2.8	4.8	3.7
人口04	0.0	6.0	0.3	0.1	3.5	4.4	4.0
人口05	0.1	6.0	0.4	3.3	2.6	3.9	2.0
人口06	0.0	5.7	0.2	0.4	4.8	3.5	4.3
人口07	0.0	8.0	0.3	0.7	4.0	7.5	5.1
人口08	0.0	8.1	0.2	1.2	1.7	7.0	1.9
人口09	0.0	5.3	0.5	2.5	7.6	7.1	4.0
増加率1	—	—	—	—	—	—	—
増加率2	—	—	—	—	—	—	—
増加率3	—	—	—	—	—	—	—
増加率4	0.1	4.8	0.5	0.1	2.2	2.5	5.4
増加率5	0.0	5.5	0.2	0.3	2.9	5.9	3.0
増加率6	0.0	5.9	0.4	2.1	4.1	4.7	2.9
整備地帯	0.1	4.9	0.4	0.2	2.4	3.6	4.6
その他の地区	0.0	6.2	0.4	1.4	3.5	4.6	3.6

※類型の値は加重平均、(かっこ)書きの類型の値は単純平均である。

市町村	区分	歳 入 構 成 比					
		地 方 債	一般財源(狭義)		特 定 財 源	経 常 的 収 入	自 主 財 源
			経常一般財源				
千葉市		10.2	52.3	49.5	39.4	78.9	59.8
銚子市		10.4	61.4	58.3	32.3	78.3	44.2
市川市		3.7	64.3	60.1	32.4	86.2	67.2
船橋市		10.6	55.2	52.0	37.0	74.2	60.0
館山市		10.0	55.3	51.9	33.8	72.5	42.5
木更津市		4.8	61.7	58.4	29.5	82.3	56.5
松戸市		10.1	53.3	50.8	36.4	75.9	54.3
野田市		9.6	58.1	55.1	32.4	77.0	55.0
茂原市		8.6	59.5	57.6	29.7	78.8	56.3
成田市		8.4	60.2	59.6	30.4	75.1	67.0
佐倉市		4.7	62.2	59.1	25.7	79.4	61.2
東金市		5.2	56.9	53.8	33.4	73.5	48.0
旭市		8.9	55.0	51.5	34.1	66.5	42.9
習志野市		10.6	53.5	47.8	39.1	66.2	61.7
柏市		6.6	61.3	57.4	31.5	79.8	61.1
勝浦市		4.7	41.6	40.1	48.8	50.9	59.1
市原市		5.7	60.7	57.8	35.0	81.3	63.4
流山市		10.4	55.0	51.3	37.3	72.3	55.4
八千代市		8.1	58.6	55.8	33.5	79.6	59.9
我孫子市		7.2	59.2	55.4	29.9	77.2	56.4
鴨川市		7.6	60.2	56.0	26.4	72.2	41.9
鎌ヶ谷市		13.5	51.7	49.3	33.7	69.6	51.4
君津市		3.0	64.3	62.1	27.7	82.5	69.0
富津市		6.4	61.5	60.1	29.5	80.3	59.2
浦安市		8.4	49.9	49.9	35.1	63.4	60.1
四街道市		6.6	56.7	53.9	29.7	76.8	55.5
袖ヶ浦市		6.0	62.8	60.9	30.2	79.5	68.0
八街市		6.7	59.9	58.7	31.2	83.4	43.4
印西市		5.1	60.9	56.7	27.0	72.4	66.7
白井市		14.4	52.8	49.8	33.7	67.4	57.4
富里市		9.0	55.0	53.6	32.8	75.1	52.1
南房総市		7.1	67.7	64.5	26.2	77.5	27.8
匝瑳市		7.7	63.8	60.6	27.7	78.9	34.5
香取市		11.2	53.8	51.5	34.2	67.8	39.6
山武市		7.9	63.3	60.4	26.5	75.8	36.3
いすみ市		5.3	66.8	64.2	25.7	80.8	33.2
大網白里市		9.7	55.6	55.0	31.4	72.8	44.7
酒々井町		7.0	63.8	60.6	22.5	74.4	56.9
栄町		11.4	54.6	51.5	31.4	64.9	43.6
神崎町		4.7	64.2	62.0	20.2	71.8	40.6
多古町		0.2	62.3	60.2	20.6	70.8	53.8
東庄町		3.3	67.4	64.4	18.7	79.6	40.3
九十九里町		9.7	57.1	55.4	32.1	69.9	38.1
芝山町		5.6	53.0	58.8	29.7	66.3	73.9
横芝光町		6.0	62.7	63.3	23.9	77.4	40.0
一宮町		3.9	61.5	60.8	26.6	75.2	43.4
睦沢町		6.2	58.4	57.3	26.9	66.2	33.3
長生村		3.9	62.4	61.4	22.5	74.4	45.3
白子町		5.2	61.4	59.6	27.4	71.0	35.5
長柄町		8.7	62.7	60.9	24.5	69.8	46.3
長南町		7.9	49.5	47.3	28.2	56.8	47.5
大多喜町		4.6	48.0	46.1	43.2	55.7	53.6
御宿町		14.0	53.3	51.8	35.6	65.4	42.4
鋸南町		5.7	67.2	63.7	21.3	76.3	29.9

区分	歳 入 構 成 比					
	地 方 債	一般財源(狭義)	経常一般財源	特 定 財 源	経常的收入	自 主 財 源
市町村						
(大都市計)	10.2	52.3	49.5	39.4	78.9	59.8
(市部計)	7.9	58.3	55.6	32.0	75.1	53.1
(町村部計)	6.4	59.4	57.9	26.8	69.8	45.0
(県計)	7.4	58.5	56.2	30.5	73.5	50.7
(県計(除千葉))	7.4	58.7	56.3	30.3	73.4	50.5
(01千葉)	8.7	56.3	52.7	36.8	76.5	61.2
(02東葛飾)	8.9	56.4	53.5	34.0	75.1	57.9
(03印幡)	8.1	58.5	55.9	29.4	74.3	56.0
(04香取)	4.9	61.9	59.5	23.4	72.5	43.6
(05海匝)	9.0	60.1	56.8	31.4	74.6	40.5
(06山武)	7.4	58.1	57.8	29.5	72.6	46.8
(07長生)	6.3	59.3	57.8	26.5	70.3	43.9
(08夷隅)	7.2	52.4	50.6	38.3	63.2	47.1
(09安房)	7.6	62.6	59.0	26.9	74.6	35.5
(10君津)	5.1	62.6	60.4	29.2	81.2	63.2
(人口01)	8.6	58.3	54.7	34.3	77.0	60.6
(人口02)	7.9	57.3	54.2	34.1	75.7	59.8
(人口03)	8.5	58.2	55.7	30.9	76.1	57.8
(人口04)	8.1	58.4	56.0	31.0	75.0	51.7
(人口05)	7.0	59.6	56.8	31.2	73.3	42.6
(人口06)	8.1	60.4	58.5	25.9	72.2	46.8
(人口07)	5.0	59.7	57.8	26.4	70.4	46.0
(人口08)	4.1	63.2	61.6	23.8	75.1	41.1
(人口09)	7.2	57.0	56.0	28.7	66.0	45.9
(増加率1)	—	—	—	—	—	—
(増加率2)	—	—	—	—	—	—
(増加率3)	—	—	—	—	—	—
(増加率4)	8.2	57.9	54.8	32.7	76.0	60.6
(増加率5)	7.0	58.7	56.8	29.8	74.7	49.9
(増加率6)	7.2	58.8	56.8	29.5	70.5	44.0
(整備地帯)	8.1	58.0	55.1	32.1	75.7	59.2
(その他の地区)	6.9	59.0	57.1	29.1	71.6	43.4
大都市計	10.2	52.3	49.5	39.4	78.9	59.8
市部計	8.0	57.9	55.0	33.2	75.9	57.2
町村部計	6.4	59.1	57.7	27.1	69.7	45.6
県計	8.3	57.0	54.1	34.0	76.2	57.1
県計(除千葉)	7.9	58.0	55.2	32.8	75.6	56.6
01千葉	9.4	54.3	51.1	38.2	78.0	60.5
02東葛飾	8.5	56.8	53.8	34.5	76.1	59.2
03印幡	7.5	59.2	56.9	29.3	75.4	59.8
04香取	8.6	56.9	54.6	30.0	69.7	41.7
05海匝	9.1	59.0	55.6	32.2	73.0	41.6
06山武	7.3	58.8	57.4	29.7	73.7	44.2
07長生	7.3	59.2	57.5	27.9	73.7	49.4
08夷隅	6.0	54.5	52.4	36.8	65.8	45.6
09安房	8.0	61.9	58.3	28.3	74.5	36.1
10君津	4.8	62.6	60.2	29.1	81.4	62.7
人口01	9.0	57.5	54.1	34.9	76.4	60.4
人口02	7.7	57.3	54.3	34.5	76.5	60.1
人口03	8.3	58.6	56.4	30.8	76.1	59.2
人口04	7.9	58.5	55.9	30.9	74.7	52.3
人口05	7.1	60.5	57.6	30.4	74.3	41.3
人口06	8.0	60.3	58.7	26.0	72.5	45.7
人口07	4.9	59.7	57.8	26.3	70.4	46.0
人口08	4.0	63.3	61.6	23.6	75.1	41.2
人口09	7.1	55.7	54.8	30.0	64.8	47.7
増加率1	—	—	—	—	—	—
増加率2	—	—	—	—	—	—
増加率3	—	—	—	—	—	—
増加率4	8.6	56.8	53.6	35.1	77.5	60.9
増加率5	8.0	56.5	54.2	33.3	74.9	55.0
増加率6	7.8	59.5	57.0	30.1	72.2	42.1
整備地帯	8.5	56.6	53.7	34.8	76.9	60.1
その他の地区	7.8	58.8	56.5	30.5	72.9	42.9

※類型の値は加重平均、(かっこ)書きの類型の値は単純平均である。

区分 市町村	目的別歳出構成比						
	議会費	総務費	民生費	衛生費	労働費	農林水産業費	商工費
千葉市	0.3	8.6	37.7	7.6	0.0	0.4	9.0
銚子市	0.8	10.6	34.6	11.1	0.2	1.4	1.7
市川市	0.6	12.3	45.4	10.9	0.1	0.4	1.1
船橋市	0.5	8.9	42.6	12.6	0.1	0.3	2.1
館山市	0.9	10.1	37.4	10.2	0.0	2.0	2.4
木更津市	0.8	12.0	41.5	11.7	0.0	1.3	1.6
松戸市	0.5	8.9	47.1	9.6	0.1	0.2	0.4
野田市	0.7	12.2	38.9	7.2	0.1	1.8	0.7
茂原市	1.0	11.6	37.0	8.2	0.0	2.7	4.5
成田市	0.7	14.0	30.1	10.8	0.1	1.9	3.5
佐倉市	0.9	13.1	41.5	8.7	0.1	1.0	1.1
東金市	1.1	9.8	36.0	16.2	0.0	3.6	1.5
旭市	0.7	17.7	27.5	21.1	0.0	3.0	1.2
習志野市	0.7	21.0	35.3	7.9	0.1	0.1	1.3
柏市	0.5	9.5	42.1	9.6	0.1	0.6	1.5
勝浦市	1.2	44.2	23.4	6.3	0.0	2.3	1.8
市原市	0.7	10.7	41.5	10.8	0.1	1.3	2.9
流山市	0.7	8.0	40.9	9.2	0.1	0.3	0.7
八千代市	0.7	11.1	40.7	15.1	0.0	0.5	1.0
我孫子市	0.8	13.5	42.5	10.8	0.1	1.5	0.9
鴨川市	1.3	18.2	32.2	11.1	0.0	3.7	2.2
鎌ヶ谷市	0.9	16.6	40.4	7.5	0.0	0.5	0.6
君津市	1.1	16.6	35.4	10.9	0.1	2.0	1.4
富津市	1.0	14.5	37.8	9.7	0.0	3.8	1.1
浦安市	0.5	21.2	29.3	7.2	0.0	0.0	1.0
四街道市	1.1	13.6	40.5	9.5	0.3	0.5	0.6
袖ヶ浦市	1.2	12.8	34.1	10.8	0.0	2.6	3.5
八街市	1.0	10.0	43.2	10.0	0.0	1.1	0.6
印西市	0.8	12.3	30.2	8.0	0.0	1.0	1.0
白井市	1.0	25.6	34.2	7.2	0.0	0.6	0.7
富里市	1.1	13.6	39.2	8.6	0.0	2.0	1.1
南房総市	1.0	15.6	27.5	13.3	0.0	4.1	2.6
匝瑳市	1.4	12.0	34.7	11.4	0.0	3.8	1.7
香取市	0.7	10.9	34.0	7.3	0.0	4.5	2.6
山武市	1.0	14.7	31.8	8.8	0.0	3.7	0.8
いすみ市	1.0	15.5	35.6	11.7	0.0	4.2	1.9
大網白里市	1.0	11.4	36.4	10.8	0.0	3.4	1.0
酒々井町	2.0	17.2	30.8	8.2	0.0	2.6	2.2
栄町	1.3	23.1	28.0	6.1	0.0	1.6	0.8
神崎町	1.8	21.9	26.9	7.4	0.0	4.7	1.9
多古町	1.3	21.6	25.0	12.4	0.0	6.0	0.6
東庄町	1.7	16.5	29.3	12.7	0.0	5.1	1.4
九十九里町	1.5	13.0	30.7	17.9	0.0	5.0	2.2
芝山町	1.5	37.3	19.3	5.4	0.0	4.9	1.7
横芝光町	1.0	18.8	29.4	12.1	0.0	5.6	0.7
一宮町	2.2	19.8	38.0	7.9	0.0	4.4	2.2
睦沢町	2.3	26.7	21.7	7.7	0.0	6.3	0.1
長生村	1.9	21.9	28.3	7.6	0.0	3.5	0.6
白子町	1.8	17.0	28.7	10.8	0.1	6.0	1.8
長柄町	1.9	29.2	22.7	7.9	0.0	3.7	0.9
長南町	1.4	35.0	16.2	5.9	0.0	8.0	1.7
大多喜町	1.1	43.3	20.6	7.3	0.0	3.0	1.0
御宿町	1.7	21.8	35.0	12.5	0.0	1.6	3.1
鋸南町	1.6	16.9	28.6	10.6	0.7	4.3	4.1

区分	目的別歳出構成比						
	議会費	総務費	民生費	衛生費	労働費	農林水産業費	商工費
市町村							
(大都市計)	0.3	8.6	37.7	7.6	0.0	0.4	9.0
(市部計)	0.9	14.3	36.7	10.3	0.0	1.9	1.6
(町村部計)	1.6	23.6	27.0	9.4	0.0	4.5	1.6
(県計)	1.1	17.1	33.7	10.0	0.0	2.7	1.7
(県計(除千葉))	1.1	17.3	33.6	10.0	0.0	2.7	1.6
(01千葉)	0.6	12.9	38.8	10.4	0.1	0.6	3.6
(02東葛飾)	0.6	12.3	41.0	9.4	0.1	0.6	1.0
(03印幡)	1.1	15.8	35.3	8.6	0.1	1.4	1.3
(04香取)	1.4	17.7	28.8	10.0	0.0	5.1	1.6
(05海匝)	1.0	13.4	32.3	14.5	0.1	2.7	1.5
(06山武)	1.2	17.5	30.6	11.9	0.0	4.4	1.3
(07長生)	1.8	23.0	27.5	8.0	0.0	4.9	1.7
(08夷隅)	1.3	31.2	28.7	9.5	0.0	2.8	2.0
(09安房)	1.2	15.2	31.4	11.3	0.2	3.5	2.8
(10君津)	1.0	14.0	37.2	10.8	0.0	2.4	1.9
(人口01)	0.5	9.2	42.4	11.1	0.1	0.5	1.8
(人口02)	0.7	13.2	40.1	9.6	0.1	0.6	1.1
(人口03)	0.8	14.0	38.6	10.2	0.1	1.3	1.7
(人口04)	1.0	13.7	35.3	10.6	0.0	2.3	1.6
(人口05)	1.1	18.6	32.7	10.5	0.0	3.4	2.0
(人口06)	1.4	19.7	29.4	8.8	0.0	3.3	1.2
(人口07)	1.4	17.3	27.9	15.2	0.0	5.5	1.4
(人口08)	1.9	18.8	31.1	9.8	0.0	4.8	1.5
(人口09)	1.7	29.0	23.9	8.1	0.1	4.6	1.8
(増加率1)	—	—	—	—	—	—	—
(増加率2)	—	—	—	—	—	—	—
(増加率3)	—	—	—	—	—	—	—
(増加率4)	0.8	13.3	38.5	9.8	0.1	0.8	2.0
(増加率5)	1.2	15.5	35.1	10.1	0.0	2.7	1.4
(増加率6)	1.3	21.5	28.8	10.0	0.1	4.0	1.8
(整備地帯)	0.8	14.0	37.9	9.4	0.1	1.2	1.7
(その他の地区)	1.3	19.8	30.1	10.5	0.0	4.0	1.7
大都市計	0.3	8.6	37.7	7.6	0.0	0.4	9.0
市部計	0.7	12.7	39.2	10.4	0.1	1.2	1.5
町村部計	1.6	23.6	27.0	9.6	0.0	4.5	1.5
県計	0.7	12.4	38.4	9.9	0.1	1.2	2.9
県計(除千葉)	0.8	13.2	38.5	10.4	0.1	1.3	1.5
01千葉	0.4	10.4	38.3	8.8	0.1	0.5	6.6
02東葛飾	0.6	11.3	42.1	10.1	0.1	0.5	1.2
03印幡	0.9	14.5	35.4	9.1	0.1	1.3	1.6
04香取	0.9	13.5	31.9	8.5	0.0	4.8	2.2
05海匝	0.9	14.1	31.4	15.7	0.1	2.6	1.5
06山武	1.1	14.6	32.6	12.1	0.0	4.0	1.2
07長生	1.4	18.2	31.5	8.0	0.0	4.0	2.9
08夷隅	1.1	29.6	29.3	9.4	0.0	3.1	1.9
09安房	1.1	14.7	31.9	11.6	0.1	3.4	2.5
10君津	1.0	13.8	37.7	11.0	0.0	2.1	1.9
人口01	0.5	9.1	42.4	11.5	0.1	0.4	1.9
人口02	0.6	12.7	41.2	9.8	0.1	0.5	1.1
人口03	0.8	14.0	37.5	10.3	0.0	1.4	1.9
人口04	1.0	13.6	34.8	10.7	0.1	2.3	1.7
人口05	1.1	17.4	32.8	10.8	0.0	3.5	2.0
人口06	1.3	19.8	29.3	9.1	0.0	3.5	1.1
人口07	1.4	17.2	27.9	15.2	0.0	5.4	1.4
人口08	1.9	18.9	30.9	9.7	0.0	4.7	1.5
人口09	1.6	30.7	23.1	7.9	0.1	4.6	1.8
増加率1	—	—	—	—	—	—	—
増加率2	—	—	—	—	—	—	—
増加率3	—	—	—	—	—	—	—
増加率4	0.6	11.0	39.5	9.7	0.1	0.6	3.8
増加率5	0.8	13.1	38.9	10.2	0.0	1.4	1.4
増加率6	1.1	18.1	30.9	10.0	0.0	3.8	1.8
整備地帯	0.6	11.6	39.7	9.6	0.1	0.7	3.1
その他の地区	1.1	16.2	32.2	11.2	0.0	3.5	1.9

※類型の値は加重平均、(かっこ)書きの類型の値は単純平均である。

区分 市町村	目的別歳出構成比				性質別歳出構成比		
	土木費	消防費	教育費	諸支出金	人件費	扶助費	公債費
千葉市	11.0	2.9	8.2	0.0	13.5	25.0	14.1
銚子市	6.8	8.8	10.3	0.0	23.1	19.5	13.1
市川市	9.6	4.1	9.7	0.0	21.2	30.6	5.8
船橋市	11.3	3.2	12.4	0.1	17.6	26.5	6.0
館山市	6.0	5.3	15.8	0.0	16.4	21.5	9.6
木更津市	9.3	4.1	10.0	0.0	19.9	27.8	7.5
松戸市	13.1	3.6	10.6	0.0	17.2	30.3	5.8
野田市	11.1	3.4	13.5	0.0	16.4	24.4	10.3
茂原市	9.4	4.7	8.4	0.0	17.8	21.1	12.6
成田市	9.4	4.3	17.7	0.0	17.0	17.6	7.4
佐倉市	8.5	6.7	11.6	0.0	18.4	25.7	6.9
東金市	7.2	4.5	10.7	0.0	16.6	20.7	9.3
旭市	7.5	4.7	7.7	0.0	17.3	16.1	9.1
習志野市	8.8	3.6	11.1	0.0	18.2	18.9	6.1
柏市	10.7	4.2	11.9	0.0	17.1	26.5	9.4
勝浦市	2.9	4.5	5.9	0.0	14.4	10.4	7.0
市原市	9.5	4.5	9.7	0.0	19.2	27.5	7.8
流山市	12.4	3.3	16.9	0.0	15.7	25.8	7.4
八千代市	5.8	3.6	11.7	0.0	19.5	26.3	9.7
我孫子市	8.2	4.1	9.9	0.0	21.5	25.0	7.7
鴨川市	5.3	5.6	9.4	0.0	21.9	15.3	10.6
鎌ヶ谷市	10.9	4.3	10.8	0.0	16.4	23.7	7.6
君津市	7.0	5.1	12.4	0.0	23.1	22.1	7.7
富津市	7.4	6.6	7.7	0.0	21.7	21.9	10.1
浦安市	7.1	2.6	18.0	0.0	13.6	14.2	3.8
四街道市	9.8	4.4	10.8	0.0	19.5	27.1	8.8
袖ヶ浦市	12.8	5.8	11.7	0.0	23.4	20.0	4.6
八街市	6.2	7.2	9.9	0.0	18.7	27.5	10.7
印西市	7.4	5.2	27.2	0.0	16.8	18.2	7.0
白井市	5.3	5.7	11.8	1.0	15.8	21.0	6.9
富里市	9.6	4.8	11.3	0.0	20.7	23.2	8.5
南房総市	2.3	5.1	11.8	0.0	17.9	11.7	16.5
匝瑳市	6.6	5.5	12.7	0.0	16.8	21.1	9.9
香取市	14.7	4.6	9.5	0.0	14.5	18.2	11.1
山武市	7.2	5.6	13.2	0.0	17.9	16.4	12.8
いすみ市	2.8	6.4	8.3	0.0	18.4	16.1	12.6
大網白里市	12.7	6.0	10.0	0.0	18.0	20.8	7.0
酒々井町	10.2	7.3	13.2	0.0	23.4	13.3	6.4
栄町	7.9	8.2	11.0	1.0	21.8	14.3	10.5
神崎町	11.2	5.1	10.4	0.0	22.4	9.4	8.6
多古町	7.5	6.1	14.8	0.0	20.1	10.7	4.7
東庄町	8.5	5.5	10.1	0.0	17.4	15.1	9.1
九十九里町	3.2	7.2	7.9	0.0	16.9	10.1	11.4
芝山町	10.8	4.3	11.0	0.0	18.3	7.6	3.8
横芝光町	5.8	4.7	10.7	0.0	16.4	16.1	10.8
一宮町	5.3	4.7	7.0	0.0	22.2	15.7	8.4
睦沢町	12.7	3.7	10.6	0.0	19.6	9.4	7.8
長生村	14.5	5.6	8.0	0.0	18.9	11.7	8.0
白子町	14.9	4.4	7.7	0.0	23.2	10.8	6.2
長柄町	6.7	6.4	13.0	0.0	20.9	7.6	7.6
長南町	4.3	4.4	16.4	0.0	16.7	6.5	6.8
大多喜町	4.5	5.2	6.1	0.0	17.2	8.6	7.6
御宿町	3.0	5.4	6.1	0.0	17.1	7.8	9.4
鋸南町	4.8	5.3	10.4	0.0	18.2	8.9	12.5

区分	目的別歳出構成比				性質別歳出構成比		
	土木費	消防費	教育費	諸支出金	人件費	扶助費	公債費
市町村							
(大都市計)	11.0	2.9	8.2	0.0	13.5	25.0	14.1
(市部計)	8.4	4.9	11.7	0.0	18.3	21.7	8.7
(町村部計)	8.0	5.5	10.3	0.1	19.5	10.8	8.2
(県計)	8.3	5.0	11.2	0.0	18.6	18.3	8.7
(県計(除千葉))	8.3	5.1	11.3	0.0	18.7	18.2	8.6
(01千葉)	8.8	3.7	10.2	0.0	17.6	24.4	9.4
(02東葛飾)	10.5	3.6	12.6	0.0	17.4	25.2	7.1
(03印幡)	8.3	6.0	13.8	0.2	19.1	20.9	8.1
(04香取)	10.5	5.3	11.2	0.0	18.6	13.4	8.4
(05海匝)	7.0	6.3	10.2	0.0	19.1	18.9	10.7
(06山武)	7.8	5.4	10.6	0.0	17.4	15.3	9.2
(07長生)	9.7	4.8	10.2	0.0	19.9	11.8	8.2
(08夷隅)	3.3	5.4	6.6	0.0	16.8	10.7	9.2
(09安房)	4.6	5.3	11.9	0.0	18.6	14.4	12.3
(10君津)	9.1	5.4	10.5	0.0	22.0	23.0	7.5
(人口01)	11.0	3.7	12.2	0.1	17.4	26.5	7.7
(人口02)	9.5	3.9	12.5	0.0	17.7	24.9	7.1
(人口03)	9.5	4.2	12.1	0.0	18.7	23.5	7.6
(人口04)	8.8	5.5	11.8	0.1	18.8	20.9	9.2
(人口05)	4.8	5.6	10.2	0.0	18.2	16.9	10.9
(人口06)	8.0	6.7	11.6	0.3	20.5	14.6	9.2
(人口07)	5.4	6.7	11.4	0.0	18.5	10.4	8.1
(人口08)	10.8	5.1	8.2	0.0	20.4	13.3	7.9
(人口09)	7.3	5.0	10.5	0.0	18.8	8.2	8.0
(増加率1)	—	—	—	—	—	—	—
(増加率2)	—	—	—	—	—	—	—
(増加率3)	—	—	—	—	—	—	—
(増加率4)	9.5	4.4	12.9	0.1	18.0	24.0	7.7
(増加率5)	9.2	4.8	10.9	0.0	18.9	19.5	8.4
(増加率6)	6.6	5.8	10.2	0.1	18.7	12.9	9.7
(整備地帯)	9.4	4.6	12.4	0.1	18.7	23.1	7.8
(その他の地区)	7.4	5.4	10.1	0.0	18.5	14.2	9.5
大都市計	11.0	2.9	8.2	0.0	13.5	25.0	14.1
市部計	9.5	4.3	12.1	0.0	18.1	24.0	7.7
町村部計	7.7	5.6	10.4	0.1	19.2	11.2	8.3
県計	9.7	4.1	11.3	0.0	17.3	23.6	8.9
県計(除千葉)	9.4	4.3	12.0	0.0	18.1	23.3	7.8
01千葉	10.1	3.3	9.1	0.0	15.3	24.8	12.0
02東葛飾	10.8	3.6	12.3	0.0	17.6	26.3	6.7
03印幡	8.3	5.5	15.2	0.1	18.1	21.6	7.8
04香取	12.9	4.9	10.3	0.0	15.9	16.4	9.9
05海匝	7.1	6.2	9.6	0.0	19.2	18.3	10.6
06山武	8.0	5.3	11.0	0.0	17.3	17.3	9.8
07長生	9.5	4.8	9.5	0.0	18.9	15.8	10.1
08夷隅	3.1	5.5	7.0	0.0	16.8	12.2	9.7
09安房	4.4	5.3	12.3	0.0	18.5	15.5	12.6
10君津	9.2	5.1	10.7	0.0	21.8	23.7	7.3
人口01	11.0	3.6	12.3	0.0	17.4	26.5	7.3
人口02	9.9	3.9	12.0	0.0	18.0	25.9	6.7
人口03	9.4	4.2	12.8	0.0	18.5	22.8	7.5
人口04	8.9	5.4	12.1	0.1	18.6	20.5	9.3
人口05	4.7	5.6	10.6	0.0	18.3	16.9	11.3
人口06	7.7	6.5	11.4	0.3	20.0	14.7	9.6
人口07	5.3	6.6	11.3	0.0	18.5	10.4	8.1
人口08	11.0	5.1	8.2	0.0	20.4	13.3	7.9
人口09	6.8	4.9	10.5	0.0	18.4	8.1	7.8
増加率1	—	—	—	—	—	—	—
増加率2	—	—	—	—	—	—	—
増加率3	—	—	—	—	—	—	—
増加率4	10.2	3.7	11.4	0.0	16.8	25.2	9.2
増加率5	9.7	4.2	11.6	0.0	17.8	23.5	7.5
増加率6	7.0	5.8	10.2	0.0	18.5	15.2	10.9
整備地帯	10.2	3.8	11.5	0.0	17.1	25.0	8.6
その他の地区	7.5	5.5	10.2	0.0	18.0	16.9	10.5

※類型の値は加重平均、(かっこ)書きの類型の値は単純平均である。

区分 市町村	性 質 別 歳 出 構 成 比						
	義務的経費	物 件 費	維持補修費	補 助 費 等	經常的繰出金	經常的経費	積 立 金
千葉市	52.5	12.5	1.8	6.9	5.4	87.2	1.8
銚子市	55.7	11.5	0.6	4.9	12.9	86.9	0.3
市川市	57.6	18.0	1.0	3.1	7.7	88.1	0.9
船橋市	50.1	15.0	0.7	5.4	9.0	80.3	0.4
館山市	47.5	12.9	0.3	10.5	12.2	83.8	0.7
木更津市	55.2	18.0	1.3	5.8	11.8	92.0	0.8
松戸市	53.3	14.2	1.3	5.3	9.0	83.3	0.9
野田市	51.1	18.3	0.3	2.8	10.4	83.1	3.9
茂原市	51.5	10.1	0.3	13.8	10.3	87.9	1.5
成田市	42.0	18.4	1.0	6.6	5.3	73.6	4.0
佐倉市	51.0	16.1	0.9	11.4	9.2	88.6	2.5
東金市	46.6	11.5	1.0	15.4	11.5	86.6	4.0
旭市	42.4	10.7	0.6	17.7	7.3	78.7	7.4
習志野市	43.2	17.5	0.2	3.6	7.4	71.9	5.5
柏市	52.9	16.9	0.9	5.3	7.5	84.8	1.9
勝浦市	31.8	15.3	0.4	10.4	7.2	65.1	29.0
市原市	54.5	15.7	1.4	4.3	8.5	84.5	0.1
流山市	48.9	16.2	0.7	4.6	6.5	77.2	0.1
八千代市	55.5	17.5	0.4	4.7	7.7	85.9	1.2
我孫子市	54.2	19.1	0.5	4.6	10.2	89.0	0.5
鴨川市	47.9	14.2	1.0	10.2	9.7	83.5	3.1
鎌ヶ谷市	47.6	11.7	0.6	8.8	8.7	77.8	4.2
君津市	53.0	18.3	0.5	4.7	9.6	86.8	4.4
富津市	53.6	17.1	0.9	6.1	11.9	89.7	1.2
浦安市	31.6	24.8	1.8	3.7	3.3	65.8	0.6
四街道市	55.4	17.8	1.8	3.9	9.1	88.2	3.4
袖ヶ浦市	47.9	18.4	1.1	7.9	7.1	82.4	2.3
八街市	56.9	14.3	0.6	10.0	10.2	91.9	0.1
印西市	41.9	14.8	0.5	11.4	6.4	75.0	3.6
白井市	43.7	14.9	0.3	11.3	7.0	77.4	5.0
富里市	52.4	14.2	0.3	5.9	9.5	82.4	3.8
南房総市	46.0	16.0	0.6	11.8	8.7	83.3	8.0
匝瑳市	47.8	13.8	1.7	15.0	9.1	87.3	0.2
香取市	43.7	9.9	0.6	12.8	10.3	77.7	0.5
山武市	47.2	13.2	0.9	15.3	9.6	86.1	2.1
いすみ市	47.1	14.6	0.4	16.7	10.6	89.6	3.7
大網白里市	45.8	11.6	0.0	14.2	13.3	85.5	1.9
酒々井町	43.1	18.5	0.3	14.5	8.8	85.3	2.4
栄町	46.6	12.1	0.2	8.0	6.4	73.3	9.5
神崎町	40.4	15.0	0.8	16.0	9.5	81.6	2.9
多古町	35.5	16.0	1.7	19.4	11.3	83.9	6.2
東庄町	41.6	12.4	0.9	18.6	10.8	85.2	2.2
九十九里町	38.4	11.7	0.3	18.4	12.4	81.1	7.1
芝山町	29.7	20.6	0.7	19.0	8.8	78.8	6.8
横芝光町	43.4	14.6	0.2	18.5	9.4	86.1	3.6
一宮町	46.4	13.9	0.3	13.9	10.4	84.8	3.8
睦沢町	36.8	17.4	0.2	13.4	8.2	75.9	6.0
長生村	38.6	19.5	0.6	12.3	10.7	81.8	3.6
白子町	40.1	17.2	0.7	15.2	10.5	83.7	2.0
長柄町	36.1	21.6	1.9	11.1	8.4	79.2	9.0
長南町	29.9	12.4	0.3	10.0	7.0	59.7	18.0
大多喜町	33.4	11.5	0.4	27.4	7.3	80.0	14.8
御宿町	34.3	20.8	1.1	10.1	9.1	75.4	4.4
鋸南町	39.7	15.6	0.3	14.3	11.1	81.8	5.0

区分	性 質 別 歳 出 構 成 比						
	義務的経費	物 件 費	維持補修費	補 助 費 等	経常的繰出金	経常的経費	積 立 金
市町村							
(大都市計)	52.5	12.5	1.8	6.9	5.4	87.2	1.8
(市部計)	48.7	15.3	0.8	8.6	9.0	82.8	3.2
(町村部計)	38.5	15.9	0.6	15.3	9.4	79.9	6.3
(県計)	45.6	15.5	0.7	10.7	9.1	82.0	4.1
(県計(除千葉))	45.4	15.5	0.7	10.8	9.2	81.9	4.2
(01千葉)	51.4	15.8	1.0	4.9	7.3	82.4	2.2
(02東葛飾)	49.7	17.1	0.9	4.8	8.0	81.0	1.5
(03印幡)	48.1	15.7	0.7	9.2	8.0	81.7	3.8
(04香取)	40.3	13.3	1.0	16.7	10.5	82.1	3.0
(05海匝)	48.6	12.0	1.0	12.5	9.8	84.3	2.6
(06山武)	41.9	13.9	0.5	16.8	10.8	84.0	4.3
(07長生)	39.9	16.0	0.6	12.8	9.4	79.0	6.3
(08夷隅)	36.7	15.6	0.6	16.2	8.6	77.5	13.0
(09安房)	45.3	14.7	0.6	11.7	10.4	83.1	4.2
(10君津)	52.4	18.0	1.0	6.1	10.1	87.7	2.2
(人口01)	51.5	16.0	0.8	5.4	8.3	82.6	1.2
(人口02)	49.6	17.6	0.9	4.8	7.7	80.9	1.7
(人口03)	49.8	16.8	0.9	6.5	9.0	83.1	2.4
(人口04)	48.9	13.7	0.7	10.7	9.6	83.8	2.9
(人口05)	46.0	14.8	0.8	11.5	9.9	83.2	6.6
(人口06)	44.4	15.1	0.2	13.7	8.2	81.6	5.2
(人口07)	37.0	13.9	1.0	18.9	11.9	82.5	6.7
(人口08)	41.7	15.8	0.6	15.0	10.6	83.9	2.9
(人口09)	35.0	16.9	0.7	15.2	8.7	76.6	8.4
(増加率1)	—	—	—	—	—	—	—
(増加率2)	—	—	—	—	—	—	—
(増加率3)	—	—	—	—	—	—	—
(増加率4)	49.7	16.2	0.9	6.7	7.7	82.0	2.5
(増加率5)	46.8	15.5	0.6	10.6	9.6	83.4	2.7
(増加率6)	41.3	14.9	0.8	13.7	9.7	80.6	6.7
(整備地帯)	49.6	16.6	0.8	6.4	8.1	82.1	2.6
(その他の地区)	42.1	14.5	0.7	14.4	9.9	81.8	5.4
大都市計	52.5	12.5	1.8	6.9	5.4	87.2	1.8
市部計	49.8	16.1	0.9	6.6	8.5	82.2	2.1
町村部計	38.8	15.5	0.6	15.6	9.3	79.9	6.6
県計	49.8	15.4	1.0	7.1	7.9	83.0	2.2
県計(除千葉)	49.2	16.0	0.9	7.1	8.5	82.1	2.3
01千葉	52.1	13.9	1.4	6.0	6.2	85.1	1.9
02東葛飾	50.6	16.8	1.0	4.7	8.0	81.6	1.1
03印幡	47.5	16.2	0.8	8.8	7.6	81.0	3.5
04香取	42.3	11.2	0.8	14.4	10.4	79.5	1.5
05海匝	48.1	11.6	0.8	12.7	9.6	83.3	3.5
06山武	44.4	12.9	0.6	16.0	11.0	85.2	3.5
07長生	44.8	13.4	0.5	13.2	9.8	82.5	4.4
08夷隅	38.7	15.0	0.5	15.8	8.8	78.9	13.4
09安房	46.5	14.6	0.6	11.1	10.2	83.4	4.2
10君津	52.8	18.0	1.0	6.0	10.2	88.2	2.2
人口01	51.1	15.7	0.8	5.3	8.4	82.0	1.0
人口02	50.5	17.4	1.0	4.5	7.8	81.5	1.4
人口03	48.8	17.1	0.9	6.4	8.5	82.0	2.5
人口04	48.5	13.6	0.7	10.8	9.4	83.3	3.0
人口05	46.5	14.9	0.7	11.5	10.0	83.8	5.7
人口06	44.4	14.8	0.2	13.9	8.2	81.6	5.3
人口07	37.0	13.8	0.9	18.9	11.9	82.5	6.6
人口08	41.5	15.9	0.6	15.0	10.6	83.8	2.9
人口09	34.3	16.5	0.7	15.8	8.5	75.9	9.4
増加率1	—	—	—	—	—	—	—
増加率2	—	—	—	—	—	—	—
増加率3	—	—	—	—	—	—	—
増加率4	51.2	15.3	1.1	6.1	7.2	83.6	1.9
増加率5	48.8	16.2	1.0	7.1	8.8	82.1	1.8
増加率6	44.6	13.9	0.7	12.5	9.9	82.0	5.1
整備地帯	50.7	15.9	1.1	5.7	7.5	83.0	1.8
その他の地区	45.3	13.1	0.6	13.6	10.1	83.1	4.3

※類型の値は加重平均、(かっこ)書きの類型の値は単純平均である。

区分 市町村	性 質 別 歳 出 構 成 比					
	投資及び 出資金貸付金	繰 出 金	投資的経費	普通建設事業費	補 助 事 業	単 独 事 業
千 葉 市	8.6	7.0	9.0	9.0	3.6	5.4
銚 子 市	3.5	13.9	9.7	9.3	1.7	7.6
市 川 市	0.7	9.6	9.2	9.2	0.9	8.2
船 橋 市	2.1	11.1	15.2	15.2	5.2	9.9
館 山 市	1.1	13.6	13.3	13.2	4.5	8.7
木 更 津 市	0.7	12.2	6.1	6.0	1.5	4.5
松 戸 市	0.7	10.2	14.1	14.1	4.5	9.6
野 田 市	0.4	11.1	12.2	12.2	2.5	9.8
茂 原 市	2.4	10.8	9.7	9.6	4.2	5.4
成 田 市	2.5	7.1	18.3	18.1	4.1	14.1
佐 倉 市	0.4	9.6	8.1	8.1	2.9	5.2
東 金 市	1.3	12.8	7.5	7.3	4.1	3.2
旭 市	2.4	8.6	10.1	10.1	2.7	7.4
習 志 野 市	1.0	9.1	19.8	16.0	2.3	13.7
柏 市	2.6	8.6	10.9	10.9	4.9	6.0
勝 浦 市	0.6	7.6	4.9	4.5	0.9	3.6
市 原 市	2.0	10.8	11.2	10.7	3.9	6.8
流 山 市	0.6	9.7	19.1	19.1	11.7	7.4
八 千 代 市	1.7	7.9	11.1	11.1	4.8	6.3
我 孫 子 市	0.4	10.8	9.9	9.9	3.5	6.5
鴨 川 市	0.9	10.1	12.7	12.4	3.2	9.3
鎌 ヶ 谷 市	0.3	11.4	15.4	15.4	1.6	13.8
君 津 市	0.8	10.6	7.7	7.4	4.2	3.2
富 津 市	0.5	12.6	7.8	7.7	4.7	2.9
浦 安 市	0.6	5.9	30.9	21.5	0.6	20.9
四 街 道 市	0.3	9.5	7.9	7.9	3.5	4.3
袖 ヶ 浦 市	1.1	10.0	11.3	11.2	4.2	7.0
八 街 市	0.4	11.7	6.1	6.0	2.7	3.3
印 西 市	0.2	6.9	20.7	20.7	2.0	18.7
白 井 市	0.8	7.1	16.8	16.8	2.3	14.5
富 里 市	0.5	10.5	12.5	12.4	5.2	7.2
南 房 総 市	0.4	9.0	8.3	8.0	1.3	6.8
匝 瑳 市	1.4	9.5	10.7	10.4	3.8	6.6
香 取 市	1.4	11.9	19.2	19.1	5.0	14.0
山 武 市	0.6	10.7	10.1	9.9	3.5	6.4
い す み 市	0.6	11.0	5.9	5.7	1.2	4.5
大 網 白 里 市	0.7	14.4	11.5	11.3	3.6	7.7
酒 々 井 町	0.2	8.8	12.1	12.1	5.4	6.7
栄 町	0.2	7.5	15.9	15.4	10.2	5.2
神 崎 町	0.0	10.0	14.9	14.9	7.5	7.4
多 古 町	0.1	11.4	9.8	9.7	4.1	5.6
東 庄 町	1.5	11.1	11.7	11.7	3.8	7.9
九 十 九 里 町	0.8	13.1	10.4	10.3	2.3	8.0
芝 山 町	1.3	10.7	11.2	11.2	3.6	7.6
横 芝 光 町	0.2	9.9	9.6	9.2	3.4	5.8
一 宮 町	0.1	11.3	10.5	10.3	6.2	4.2
睦 沢 町	0.2	9.0	17.1	16.8	12.2	4.7
長 生 村	0.0	15.5	9.8	9.5	3.5	6.0
白 子 町	0.0	10.8	14.0	13.4	8.5	4.8
長 柄 町	0.1	9.5	10.7	10.7	3.1	7.7
長 南 町	0.0	9.5	19.7	19.7	13.1	6.6
大 多 喜 町	0.4	7.9	4.2	3.9	0.5	3.4
御 宿 町	0.4	9.4	19.5	19.2	0.7	18.5
鋸 南 町	2.6	11.9	10.6	10.5	5.8	4.7

区分	性 質 別 歳 出 構 成 比					
	投 資 及 び 出 資 金 貸 付 金	繰 出 金	投 資 的 経 費	普 通 建 設 事 業 費	補 助 事 業	単 独 事 業
市町村						
(大都市計)	8.6	7.0	9.0	9.0	3.6	5.4
(市部計)	1.1	10.2	12.1	11.6	3.4	8.2
(町村部計)	0.5	10.4	12.5	12.3	5.5	6.8
(県計)	1.0	10.2	12.2	11.8	4.1	7.7
(県計(除千葉))	0.9	10.3	12.2	11.8	4.1	7.7
(01千葉)	3.3	8.7	12.8	11.7	3.7	8.1
(02東葛飾)	0.9	9.8	15.2	14.2	3.9	10.2
(03印幡)	0.6	8.7	13.2	13.1	4.3	8.8
(04香取)	0.8	11.1	13.9	13.9	5.1	8.7
(05海匝)	2.4	10.7	10.2	9.9	2.7	7.2
(06山武)	0.8	11.9	10.1	9.9	3.4	6.5
(07長生)	0.4	10.9	13.1	12.9	7.3	5.6
(08夷隅)	0.5	9.0	8.6	8.3	0.8	7.5
(09安房)	1.3	11.2	11.2	11.0	3.7	7.4
(10君津)	0.8	11.4	8.2	8.1	3.7	4.4
(人口01)	2.4	9.9	13.1	13.1	5.1	8.0
(人口02)	0.9	9.3	15.1	13.6	3.8	9.8
(人口03)	1.0	10.4	12.4	12.4	2.7	9.7
(人口04)	1.2	10.7	11.5	11.4	3.5	7.9
(人口05)	0.8	10.5	9.1	8.8	2.8	6.1
(人口06)	0.2	8.7	12.5	12.2	6.3	5.9
(人口07)	0.5	12.3	10.1	10.0	3.2	6.8
(人口08)	0.4	12.2	11.5	11.2	5.5	5.7
(人口09)	0.6	9.7	13.5	13.4	5.8	7.6
(増加率1)	—	—	—	—	—	—
(増加率2)	—	—	—	—	—	—
(増加率3)	—	—	—	—	—	—
(増加率4)	1.6	9.1	13.3	13.0	3.7	9.3
(増加率5)	0.8	10.9	12.1	11.5	4.4	7.1
(増加率6)	0.9	10.5	11.4	11.1	4.1	7.1
(整備地帯)	1.2	9.4	13.3	12.7	4.0	8.7
(その他の地区)	0.9	10.9	11.2	11.0	4.2	6.8
大都市計	8.6	7.0	9.0	9.0	3.6	5.4
市部計	1.3	9.9	13.4	12.7	3.7	9.1
町村部計	0.4	10.3	12.1	11.9	5.4	6.5
県計	2.6	9.4	12.5	12.0	3.7	8.3
県計(除千葉)	1.2	9.9	13.3	12.7	3.8	8.9
01千葉	6.3	7.8	10.6	10.1	3.6	6.5
02東葛飾	1.2	9.8	14.7	13.9	4.0	9.9
03印幡	0.9	8.5	13.8	13.7	3.5	10.2
04香取	1.2	11.6	17.0	16.9	4.9	11.9
05海匝	2.6	10.6	10.1	9.9	2.6	7.3
06山武	0.8	12.1	9.7	9.5	3.6	5.9
07長生	1.3	10.9	11.7	11.6	6.0	5.6
08夷隅	0.6	9.3	6.8	6.5	0.9	5.6
09安房	0.9	10.9	11.1	11.0	3.1	7.9
10君津	0.8	11.4	7.9	7.7	3.3	4.4
人口01	2.3	10.2	13.5	13.5	5.1	8.4
人口02	0.9	9.4	14.8	13.4	3.5	9.9
人口03	1.2	9.9	13.1	13.0	2.8	10.2
人口04	1.2	10.5	11.9	11.7	3.5	8.3
人口05	0.8	10.6	9.3	9.1	2.8	6.2
人口06	0.2	8.8	12.3	12.1	6.2	5.8
人口07	0.5	12.2	10.1	10.0	3.2	6.8
人口08	0.4	12.3	11.5	11.2	5.4	5.8
人口09	0.6	9.6	13.0	12.9	5.6	7.3
増加率1	—	—	—	—	—	—
増加率2	—	—	—	—	—	—
増加率3	—	—	—	—	—	—
増加率4	3.6	8.8	12.1	11.9	3.8	8.0
増加率5	1.0	10.2	14.0	12.7	3.6	9.1
増加率6	1.1	10.8	11.3	11.1	3.6	7.5
整備地帯	2.9	9.0	12.9	12.3	3.8	8.5
その他の地区	1.2	11.1	10.7	10.6	3.5	7.0

※類型の値は加重平均、(かっこ)書きの類型の値は単純平均である。

第4表 対前年度増減率

区分 市町村	歳入増減率						
	歳入合計	地方税	地方交付税	分担金及び負担金	使用料	手数料	国庫支出金
千葉市	3.0	0.7	14.9	3.3	-1.1	10.7	3.8
銚子市	0.6	2.4	-1.5	-7.6	11.6	-10.0	-1.7
市川市	1.1	0.8	-50.0	14.3	2.8	1.2	7.3
船橋市	0.9	0.6	-12.5	7.3	3.4	1.3	0.8
館山市	0.0	-1.0	-2.1	-5.7	0.5	-0.4	4.7
木更津市	-3.6	2.8	-7.6	6.8	1.9	1.0	-5.6
松戸市	3.9	0.6	-8.8	-0.2	2.3	-0.4	10.7
野田市	0.2	0.7	-0.6	546.1	-14.2	1.9	-1.6
茂原市	-3.7	-1.4	-1.6	5.6	-1.1	-0.8	-16.6
成田市	-2.4	3.1	-15.8	6.3	-0.2	-0.2	-0.1
佐倉市	-3.3	0.6	-7.9	20.2	-13.9	-1.1	-3.3
東金市	-11.2	7.8	-4.0	-9.5	-4.1	-0.4	-8.7
旭市	6.1	3.0	-3.8	6.4	2.9	1.1	0.3
習志野市	10.8	2.9	-24.2	11.3	2.5	-1.2	1.2
柏市	-3.2	1.1	-1.3	10.9	1.3	3.9	0.1
勝浦市	38.3	0.0	-2.2	13.4	0.5	-1.0	3.0
市原市	0.5	2.0	-38.0	13.7	13.7	-3.5	-5.5
流山市	-2.0	4.5	-18.4	21,334.5	-71.0	2.0	6.6
八千代市	-1.1	1.7	-13.5	10.6	0.2	0.0	1.0
我孫子市	-2.0	0.5	-0.7	1.5	-2.2	-3.4	-1.8
鴨川市	-0.3	0.9	-5.3	22.4	-16.8	-1.0	6.6
鎌ヶ谷市	2.8	0.8	-0.7	10.9	-0.9	-3.1	4.9
君津市	-3.7	-1.3	-81.1	56.4	-8.0	15.1	-8.0
富津市	4.9	1.0	-0.8	6.9	-1.3	-0.7	14.9
浦安市	-1.8	-1.0	-89.3	43.2	-7.7	-0.3	-47.7
四街道市	-1.7	0.6	-8.6	0.3	2.4	8.0	11.5
袖ヶ浦市	-7.3	0.7	-19.4	-5.2	1.5	1.2	-8.2
八街市	2.5	3.3	-5.3	433.1	-11.3	9.0	12.4
印西市	9.1	4.4	-25.8	15.9	-2.3	-3.5	-4.3
白井市	-2.2	0.8	-11.7	1.2	7.1	-1.4	-5.6
富里市	-1.6	5.2	-4.5	-5.8	-16.1	-3.0	13.0
南房総市	-8.3	1.4	-1.4	1.4	0.9	-0.4	-13.2
匝瑳市	-5.5	0.6	0.0	16.2	6.5	-3.8	-4.2
香取市	-12.9	3.1	-14.5	-9.5	-5.7	-1.7	-47.9
山武市	-8.2	0.8	-4.1	-5.9	-5.4	-0.6	12.9
いすみ市	-0.2	-0.6	0.4	5.0	-7.5	11.9	1.0
大網白里市	1.6	1.3	-0.3	5.4	-3.8	3.0	12.3
酒々井町	-2.4	3.3	-10.5	-21.6	1.3	0.9	0.5
栄町	13.9	-1.4	1.6	1.1	-3.3	-1.3	31.8
神崎町	-8.4	4.4	-8.3	-7.8	-3.4	0.3	12.2
多古町	-8.1	6.3	-2.7	-3.5	-2.6	-5.9	-2.5
東庄町	-6.6	1.1	-1.8	-3.0	0.0	-5.2	-6.6
九十九里町	2.2	1.0	-1.9	-8.0	0.9	1.9	-0.4
芝山町	4.7	0.3	-22.1	80.0	-2.0	-3.7	8.8
横芝光町	-13.8	2.2	-2.2	-0.5	-4.2	8.9	-14.9
一宮町	-5.3	1.9	-3.7	8.3	-15.7	2.8	5.2
睦沢町	5.0	3.5	0.5	-29.9	-2.2	-10.7	23.8
長生村	-13.9	6.8	-4.0	13.1	-8.2	-5.3	-39.1
白子町	-20.4	-2.8	-9.4	-32.0	0.2	-7.6	-1.1
長柄町	13.6	10.5	1.6	52.0	-6.9	-9.3	18.1
長南町	13.3	-26.3	2.3	-0.5	-3.4	-1.0	50.3
大多喜町	-10.5	-0.5	0.6	-5.1	-3.4	47.6	-13.4
御宿町	17.9	-0.4	-1.6	-11.8	0.0	-2.2	-1.8
鋸南町	-9.9	0.6	-2.1	-30.6	-6.2	-15.1	-22.7

区分 市町村	歳入増減率						
	歳入合計	地方税	地方交付税	分担金及び負担金	使用料	手数料	国庫支出金
(大都市計)	3.0	0.7	14.9	3.3	-1.1	10.7	3.8
(市部計)	-0.1	1.5	-13.5	627.2	-3.7	0.5	-1.6
(町村部計)	-1.7	0.6	-3.7	0.0	-3.5	-0.3	2.8
(県計)	-0.5	1.2	-9.9	418.2	-3.6	0.5	-0.1
(県計(除千葉))	-0.6	1.2	-10.4	426.0	-3.6	0.3	-0.2
(01千葉)	3.3	1.8	-15.2	9.7	3.8	1.5	0.1
(02東葛飾)	0.0	1.0	-20.3	2,440.9	-9.6	0.3	-2.3
(03印幡)	1.3	2.2	-9.8	50.1	-4.0	0.8	6.2
(04香取)	-9.0	3.7	-6.8	-6.0	-2.9	-3.1	-11.2
(05海匝)	0.4	2.0	-1.8	5.0	7.0	-4.2	-1.9
(06山武)	-4.1	2.2	-5.8	10.3	-3.1	1.5	1.7
(07長生)	-1.6	-1.1	-2.0	2.4	-5.3	-4.6	5.8
(08夷隅)	11.4	-0.4	-0.7	0.4	-2.6	14.1	-2.8
(09安房)	-4.6	0.5	-2.7	-3.1	-5.4	-4.2	-6.2
(10君津)	-2.4	0.8	-27.2	16.2	-1.5	4.2	-1.7
(人口01)	-1.2	0.9	-6.9	9.1	2.4	2.6	0.5
(人口02)	0.9	1.4	-27.9	2,443.7	-9.5	-0.2	-3.5
(人口03)	-1.3	1.8	-6.2	6.4	-0.4	-1.4	-0.7
(人口04)	-2.3	2.2	-13.3	34.3	-2.3	1.1	-2.8
(人口05)	4.1	0.3	-1.6	8.5	-2.5	0.7	1.8
(人口06)	-0.8	1.4	-3.7	-7.0	-2.1	2.8	5.8
(人口07)	-3.0	3.7	-2.3	-5.8	-0.9	-2.0	-1.5
(人口08)	-11.6	1.8	-4.7	-3.4	-5.9	-3.8	-10.4
(人口09)	3.2	-1.0	-3.6	5.8	-3.4	0.7	9.4
(増加率1)	-	-	-	-	-	-	-
(増加率2)	-	-	-	-	-	-	-
(増加率3)	-	-	-	-	-	-	-
(増加率4)	0.1	1.7	-13.5	1,429.9	-4.4	1.3	0.7
(増加率5)	-2.5	2.2	-14.1	55.4	-4.3	0.8	-2.6
(増加率6)	0.9	-0.1	-3.2	4.0	-2.2	-0.5	1.6
(整備地帯)	0.5	1.4	-17.4	883.6	-4.1	1.0	0.7
(その他の地区)	-1.4	1.0	-3.5	16.9	-3.1	0.0	-0.8
大都市計	3.0	0.7	14.9	3.3	-1.1	10.7	3.8
市部計	-0.3	1.3	-9.4	18.7	-3.8	0.6	-2.3
町村部計	-3.2	0.5	-2.5	-4.4	-4.5	2.9	-0.6
県計	0.2	1.1	-7.2	15.0	-3.3	3.0	-1.1
県計(除千葉)	-0.4	1.2	-8.3	17.1	-3.8	0.6	-2.3
01千葉	3.0	1.2	-0.9	6.1	1.6	6.4	1.8
02東葛飾	0.3	0.8	-17.7	29.5	-6.3	1.1	-0.6
03印幡	0.0	2.4	-10.3	8.1	-4.8	1.7	2.7
04香取	-11.4	3.4	-11.1	-7.1	-5.0	-2.4	-41.4
05海匝	1.6	2.3	-2.3	3.4	7.2	-5.2	-1.5
06山武	-6.5	3.1	-3.1	1.0	-3.7	1.0	0.6
07長生	-3.6	-1.7	-2.3	1.8	-4.2	-2.1	-10.5
08夷隅	8.8	-0.4	-0.4	-3.9	-4.4	8.9	-0.1
09安房	-4.0	0.3	-2.5	-0.5	-4.7	-0.7	-2.2
10君津	-3.3	0.8	-15.0	9.1	-1.9	3.8	-4.1
人口01	-0.7	0.8	-6.6	8.7	2.6	2.3	0.5
人口02	1.2	1.2	-25.3	40.6	-7.1	-0.3	-1.9
人口03	-1.6	2.1	-5.8	5.7	-0.4	-0.5	-1.0
人口04	2.0	6.6	-4.8	9.3	0.2	8.0	-3.5
人口05	-11.4	-15.4	-6.1	-7.8	-10.5	-8.9	-13.8
人口06	-3.1	1.5	-2.6	-1.3	-1.0	0.9	3.7
人口07	-3.2	4.0	-2.3	-3.9	-0.3	0.1	-1.5
人口08	-12.0	1.9	-4.7	-1.2	-8.5	-4.0	-13.8
人口09	2.1	-2.4	-1.2	-8.0	-3.5	6.6	7.2
増加率1	-	-	-	-	-	-	-
増加率2	-	-	-	-	-	-	-
増加率3	-	-	-	-	-	-	-
増加率4	0.4	1.0	-10.2	19.0	-4.8	4.7	1.9
増加率5	0.2	1.1	-11.1	6.0	-1.2	-0.1	-4.7
増加率6	-1.0	2.1	-1.9	10.4	0.1	0.2	-10.2
整備地帯	0.9	1.1	-12.5	17.8	-3.4	3.6	0.2
その他の地区	-3.0	1.4	-3.6	0.4	-2.9	-0.2	-9.0

※類型の値は加重平均、(かっこ)書きの類型の値は単純平均である。

区分 市町村	歳 入 増 減 率						
	県 支 出 金	地 方 債	一般財源(狭義)	經常的一般財源	經常的收入	臨時的收入	自 主 財 源
千 葉 市	1.8	3.2	-0.1	0.0	1.8	7.8	2.9
銚 子 市	5.0	14.8	-1.0	-1.4	-1.7	10.2	1.5
市 川 市	-0.6	-1.0	-0.8	-0.8	1.2	0.4	1.6
船 橋 市	-9.9	2.1	-1.2	-1.1	0.4	2.4	3.9
館 山 市	2.5	-6.7	-2.5	-2.4	-0.7	1.8	2.1
木 更 津 市	4.5	-41.4	0.0	-0.6	0.5	-19.2	3.2
松 戸 市	0.8	21.9	-1.7	-1.0	1.2	13.4	3.0
野 田 市	-3.1	10.9	-0.9	-0.8	0.5	-0.8	1.7
茂 原 市	1.0	-23.1	-2.9	-3.0	-1.9	-9.9	3.5
成 田 市	0.4	-17.7	0.2	0.6	0.7	-10.6	2.1
佐 倉 市	-1.4	-38.5	-1.6	-1.8	-0.5	-12.6	3.5
東 金 市	-1.2	-69.1	2.1	2.3	2.6	-35.3	5.2
旭 市	17.5	4.6	-1.8	-1.0	1.9	15.5	25.6
習 志 野 市	-2.0	67.2	-2.0	0.1	1.6	34.5	15.9
柏 市	-0.1	-4.4	-0.4	-0.3	1.0	-17.1	-2.4
勝 浦 市	1.7	10.0	-2.3	-2.3	-2.1	141.2	92.7
市 原 市	-1.6	22.8	0.2	1.1	1.1	-1.9	2.2
流 山 市	-4.9	-28.5	1.5	1.2	3.0	-13.1	3.3
八 千 代 市	-3.3	-18.4	-0.6	-0.4	1.6	-10.3	3.6
我 孫 子 市	-15.9	-19.0	-1.3	-1.4	0.1	-8.8	1.7
鴨 川 市	-24.5	-16.7	-3.2	-3.1	-1.7	3.4	11.3
鎌 ヶ 谷 市	-6.1	15.0	-0.8	-0.7	0.3	9.0	2.3
君 津 市	-9.8	-39.2	-4.8	-4.8	-3.3	-5.6	2.1
富 津 市	20.8	-0.4	-0.6	-0.8	-0.3	32.5	3.6
浦 安 市	-5.1	56.0	-10.4	-2.2	-1.3	-2.6	-6.5
四 街 道 市	1.8	-19.2	-2.3	-2.2	-0.2	-6.2	-0.5
袖 ヶ 浦 市	3.9	-16.3	-0.5	0.3	0.1	-28.0	-6.8
八 街 市	-0.2	14.0	-1.3	-0.5	0.4	14.3	5.3
印 西 市	3.9	100.0	-0.5	-0.9	0.6	39.8	10.6
白 井 市	-1.3	-12.2	-1.8	-2.0	-0.1	-6.2	2.6
富 里 市	-5.6	-38.9	1.2	1.4	3.0	-13.1	7.6
南 房 総 市	15.5	-51.9	-1.4	-1.6	-1.4	-26.2	1.4
匝 瑳 市	0.5	-41.5	-1.0	-1.4	-0.8	-19.7	3.4
香 取 市	-2.0	-24.3	-7.1	-1.4	0.0	-31.6	8.6
山 武 市	-5.0	-40.7	-3.5	-3.9	-3.0	-21.5	-2.6
い す み 市	5.0	-13.7	-0.8	-0.8	-0.5	0.9	2.2
大 網 白 里 市	-9.2	-21.6	-0.9	-0.8	0.8	4.0	11.9
酒 々 井 町	-4.3	-18.2	-1.2	-0.6	-0.1	-8.6	7.5
栄 町	-2.2	81.5	-1.6	-1.5	-0.7	56.1	11.8
神 崎 町	-5.2	-29.0	-3.7	-3.5	-2.5	-20.8	7.4
多 古 町	-2.3	-98.0	0.6	0.7	1.0	-24.5	9.4
東 庄 町	-4.3	-24.8	-1.7	-1.2	0.3	-26.3	-8.9
九 十 九 里 町	-4.3	-6.1	-1.9	-2.2	-1.8	12.8	13.5
芝 山 町	21.6	100.4	-1.5	-1.3	-1.1	18.1	1.5
横 芝 光 町	-25.7	-62.3	-1.3	-0.9	-0.3	-41.1	-2.4
一 宮 町	-20.7	-23.6	-1.8	-1.9	-1.0	-16.2	0.8
睦 沢 町	-6.8	17.3	0.6	0.9	0.9	14.3	7.2
長 生 村	15.0	-64.1	0.2	-0.1	0.4	-39.2	2.3
白 子 町	-6.5	-78.3	-7.0	-3.0	-2.6	-45.1	-3.3
長 柄 町	-4.4	225.2	4.9	5.2	4.8	40.8	12.1
長 南 町	5.4	28.2	-11.9	-12.7	-10.4	73.2	16.1
大 多 喜 町	24.2	-11.6	-0.9	-0.7	-0.3	-20.7	-15.4
御 宿 町	-13.5	205.3	-1.9	-1.8	-1.8	90.1	19.4
鋸 南 町	-20.3	-42.9	-2.2	-1.7	-1.2	-29.7	7.6

区分	歳入増減率						
	県支出金	地方債	一般財源(狭義)	経常的一般財源	経常的收入	臨時的收入	自主財源
市町村							
(大都市計)	1.8	3.2	-0.1	0.0	1.8	7.8	2.9
(市部計)	-0.8	-7.4	-1.6	-1.1	0.1	0.6	6.4
(町村部計)	-3.2	11.7	-1.9	-1.5	-1.0	2.0	5.1
(県計)	-1.5	-1.2	-1.7	-1.2	-0.2	1.2	5.9
(県計(除千葉))	-1.6	-1.2	-1.7	-1.2	-0.3	1.1	6.0
(01千葉)	-1.3	18.7	-0.6	0.2	1.5	7.5	6.2
(02東葛飾)	-5.0	5.9	-1.8	-0.8	0.7	-1.9	1.0
(03印幡)	-1.0	5.6	-1.0	-0.8	0.3	5.9	5.6
(04香取)	-3.5	-44.0	-3.0	-1.4	-0.3	-25.8	4.1
(05海匝)	7.7	-7.4	-1.3	-1.3	-0.2	2.0	10.2
(06山武)	-4.0	-16.6	-1.2	-1.1	-0.5	-10.5	4.5
(07長生)	-2.4	11.7	-2.6	-2.1	-1.4	2.6	5.5
(08夷隅)	4.4	47.5	-1.5	-1.4	-1.2	52.9	24.7
(09安房)	-6.7	-29.6	-2.3	-2.2	-1.3	-12.7	5.6
(10君津)	4.9	-24.3	-1.5	-1.5	-0.8	-5.1	0.5
(人口01)	-5.0	-1.2	-0.8	-0.7	0.7	-7.4	0.8
(人口02)	-2.4	10.3	-1.8	-0.5	0.9	0.8	3.1
(人口03)	-4.3	-15.8	-0.5	-0.5	0.4	-7.4	2.3
(人口04)	-0.1	-12.2	-1.8	-1.3	-0.1	-5.3	5.3
(人口05)	3.1	-17.3	-1.7	-1.8	-1.1	19.1	16.7
(人口06)	-10.7	0.3	-1.4	-1.0	-0.4	2.1	5.6
(人口07)	-3.3	-52.1	-0.7	-0.8	-0.4	-5.9	11.5
(人口08)	-4.1	-47.7	-2.6	-1.6	-0.7	-31.7	-2.3
(人口09)	0.1	61.6	-2.1	-2.0	-1.5	20.7	7.0
(増加率1)	-	-	-	-	-	-	-
(増加率2)	-	-	-	-	-	-	-
(増加率3)	-	-	-	-	-	-	-
(増加率4)	-0.9	-0.7	-0.7	-0.6	0.8	-2.0	3.1
(増加率5)	-4.1	-14.1	-1.7	-1.0	0.1	-7.4	4.6
(増加率6)	0.5	10.7	-2.3	-1.8	-1.3	11.7	9.3
(整備地帯)	-1.6	2.7	-1.3	-0.8	0.5	1.2	3.2
(その他の地区)	-1.4	-4.5	-2.0	-1.6	-0.8	1.1	8.3
大都市計	1.8	3.2	-0.1	0.0	1.8	7.8	2.9
市部計	-2.0	-4.8	-1.6	-0.9	0.5	-2.5	3.0
町村部計	-6.2	-26.3	-1.9	-1.5	-0.9	-8.2	3.6
県計	-1.7	-4.1	-1.4	-0.8	0.7	-1.4	3.0
県計(除千葉)	-2.3	-6.0	-1.6	-0.9	0.4	-2.9	3.1
01千葉	0.0	7.3	-0.3	0.1	1.6	8.0	4.1
02東葛飾	-4.1	5.1	-1.8	-0.9	0.8	-1.3	1.0
03印幡	-0.2	-9.7	-0.8	-0.7	0.3	-1.0	4.3
04香取	-2.4	-33.0	-5.2	-1.2	0.0	-29.9	6.6
05海匝	8.9	-5.3	-1.4	-1.2	0.0	6.4	12.0
06山武	-6.3	-45.7	-1.1	-1.1	-0.3	-20.3	3.8
07長生	-2.7	-28.8	-3.0	-2.7	-1.8	-8.1	4.6
08夷隅	5.1	13.3	-1.3	-1.2	-1.0	34.1	21.6
09安房	-4.0	-31.5	-2.2	-2.2	-1.2	-11.1	4.8
10君津	2.9	-29.6	-1.5	-1.6	-0.7	-13.0	0.5
人口01	-6.1	0.2	-0.9	-0.8	0.7	-4.9	1.4
人口02	-1.6	9.2	-1.9	-0.6	1.0	2.1	2.4
人口03	-4.0	-14.6	-0.3	-0.4	0.5	-7.6	2.3
人口04	5.0	-12.3	2.1	2.8	4.4	-4.4	9.7
人口05	-10.1	-39.0	-12.2	-12.4	-12.5	-8.1	-5.4
人口06	-14.9	-25.8	-1.4	-1.0	-0.3	-9.6	5.0
人口07	-3.5	-53.9	-0.6	-0.7	-0.4	-9.4	11.1
人口08	-6.8	-63.1	-2.5	-1.5	-0.6	-34.6	-2.3
人口09	0.0	33.5	-2.4	-2.3	-1.7	10.0	3.3
増加率1	-	-	-	-	-	-	-
増加率2	-	-	-	-	-	-	-
増加率3	-	-	-	-	-	-	-
増加率4	-2.1	-2.1	-1.0	-0.9	0.7	-0.8	2.6
増加率5	-2.5	0.1	-2.2	-0.7	0.6	-1.0	2.5
増加率6	2.0	-22.4	-1.0	-0.2	0.4	-4.6	9.1
整備地帯	-1.9	2.1	-1.2	-0.6	0.9	0.7	2.4
その他の地区	-1.2	-27.1	-2.2	-1.6	-0.6	-9.0	7.7

※類型の値は加重平均、(かっこ)書きの類型の値は単純平均である。

市町村	区分	性 質 別 歳 出 増 減 率							
		歳入増減率	依 存 財 源	歳 出 合 計	人 件 費	扶 助 費	公 債 費	義 務 的 経 費	物 件 費
千葉市		3.2		3.6	-0.6	5.9	-3.9	1.4	3.9
銚子市		0.0		2.2	-3.4	6.1	-1.4	0.2	-4.4
市川市		0.1		1.3	-1.7	7.2	4.8	3.5	0.8
船橋市		-3.3		0.9	1.6	8.3	6.0	5.6	-1.6
館山市		-1.5		1.8	-1.9	10.8	2.8	4.5	-4.1
木更津市		-11.3		-3.9	0.3	6.2	17.0	5.3	-1.6
松戸市		5.1		5.4	1.0	7.1	6.4	5.0	-5.1
野田市		-1.5		1.9	-0.8	16.5	0.5	7.1	-9.2
茂原市		-11.7		-2.8	-0.5	3.7	0.7	1.5	-1.7
成田市		-10.4		-1.4	1.7	5.0	1.0	2.9	3.0
佐倉市		-12.4		-2.0	1.1	7.8	-3.3	3.7	0.7
東金市		-22.3		-11.0	1.8	6.9	-1.0	3.4	5.8
旭市		-5.0		10.7	12.7	6.9	-3.1	6.8	-0.8
習志野市		3.4		14.9	-1.5	10.3	-6.3	2.6	0.7
柏市		-4.6		-3.8	-4.8	9.0	-8.7	0.8	-1.3
勝浦市		-1.8		41.6	-1.6	15.5	-4.6	2.6	9.6
市原市		-2.3		-0.3	-0.5	5.5	2.8	3.0	-2.5
流山市		-7.9		-1.3	-0.6	8.7	5.6	5.1	1.9
八千代市		-7.3		-1.7	0.2	10.8	-7.1	3.4	2.3
我孫子市		-6.5		-0.9	-0.1	8.0	0.5	3.5	0.2
鴨川市		-7.3		0.0	-0.8	13.4	-11.5	0.5	-1.0
鎌ヶ谷市		3.4		4.7	-2.2	7.1	3.5	3.2	0.7
君津市		-14.5		-1.4	0.1	7.6	-3.2	2.6	1.1
富津市		6.7		5.5	-1.5	5.4	4.4	2.3	11.2
浦安市		6.2		7.5	0.9	6.7	1.1	3.4	5.8
四街道市		-3.2		-0.3	0.0	7.5	4.1	4.2	1.7
袖ヶ浦市		-8.4		-7.5	2.7	3.6	-3.3	2.4	-0.3
八街市		0.4		3.1	1.5	3.5	-1.2	1.9	1.5
印西市		6.1		9.7	-0.3	10.9	-3.0	3.7	3.2
白井市		-7.9		0.1	-1.2	7.1	5.5	3.7	3.4
富里市		-9.9		-1.6	2.2	2.6	5.7	2.9	1.5
南房総市		-11.6		-7.8	-1.8	9.0	7.1	3.9	8.4
匝瑳市		-9.7		-6.0	-1.7	5.1	1.8	1.9	7.7
香取市		-22.9		-11.8	0.5	7.2	23.2	8.4	-11.1
山武市		-11.1		-8.8	-2.4	11.3	-0.3	2.6	-3.6
いすみ市		-1.4		2.0	-2.9	15.3	2.0	4.1	0.3
大網白里市		-5.4		1.7	1.5	12.3	6.9	7.0	1.2
酒々井町		-13.1		-1.7	-0.1	3.6	-0.1	1.0	5.4
栄町		15.5		15.1	-4.5	10.1	1.4	1.0	4.4
神崎町		-16.8		-8.6	-3.1	8.5	-2.6	-0.5	2.2
多古町		-22.5		-8.4	-1.5	7.6	-1.4	1.1	4.4
東庄町		-4.9		-6.5	-1.1	9.4	-4.0	1.7	3.3
九十九里町		-3.7		2.2	-2.1	9.1	0.5	1.4	-4.2
芝山町		14.8		5.3	0.3	11.3	-0.2	2.8	12.0
横芝光町		-20.0		-14.1	-4.7	8.1	-0.3	0.8	6.1
一宮町		-9.4		-6.2	-0.6	16.1	4.1	5.4	-6.0
睦沢町		4.0		6.8	-6.5	10.0	1.4	-1.1	13.4
長生村		-23.9		-14.6	0.2	9.4	9.5	4.7	16.2
白子町		-27.5		-19.5	-0.3	5.5	1.2	1.4	6.3
長柄町		15.0		14.0	0.9	14.4	-5.1	2.1	27.8
長南町		10.8		32.3	-1.9	10.6	2.0	1.4	3.5
大多喜町		-4.2		-11.0	-0.8	9.8	7.0	3.5	-38.7
御宿町		16.9		22.2	-1.1	14.8	0.4	2.6	7.9
鋸南町		-15.7		-7.8	-4.0	17.5	0.3	1.6	7.4

区分 市町村	歳入増減率	性 質 別 歳 出 増 減 率					
	依 存 財 源	歳 出 合 計	人 件 費	扶 助 費	公 債 費	義 務 的 経 費	物 件 費
(大都市計)	3.2	3.6	-0.6	5.9	-3.9	1.4	3.9
(市部計)	-5.3	1.1	-0.1	8.2	1.5	3.6	0.7
(町村部計)	-5.0	0.0	-1.8	10.3	0.8	1.8	4.2
(県計)	-5.1	0.8	-0.6	8.8	1.2	3.0	1.8
(県計(除千葉))	-5.2	0.8	-0.6	8.9	1.3	3.0	1.8
(01千葉)	-0.8	4.1	-0.6	8.1	-3.6	2.6	1.1
(02東葛飾)	-1.0	1.7	-0.7	8.7	2.2	4.1	-0.9
(03印幡)	-3.9	2.3	0.0	6.5	1.1	2.8	2.8
(04香取)	-16.8	-8.8	-1.3	8.2	3.8	2.7	-0.3
(05海匝)	-4.9	2.3	2.5	6.0	-0.9	3.0	0.8
(06山武)	-8.0	-4.1	-0.9	9.8	0.9	3.0	2.9
(07長生)	-6.1	1.4	-1.2	10.0	2.0	2.2	8.5
(08夷隅)	2.4	13.7	-1.6	13.9	1.2	3.2	-5.2
(09安房)	-9.0	-3.5	-2.1	12.7	-0.3	2.6	2.7
(10君津)	-6.9	-1.8	0.4	5.7	3.7	3.2	2.6
(人口01)	-4.0	-1.5	-1.6	8.7	-1.4	3.2	-1.5
(人口02)	-1.8	2.9	-0.2	9.0	0.5	4.1	-0.5
(人口03)	-6.2	-0.4	-0.1	6.6	5.5	3.7	0.6
(人口04)	-8.3	-1.3	1.1	6.9	2.1	3.7	-0.2
(人口05)	-3.8	5.3	-1.7	10.6	0.3	2.8	4.6
(人口06)	-5.9	-0.2	-3.1	7.3	0.3	0.9	5.3
(人口07)	-13.1	-3.1	-1.8	8.4	-0.5	1.3	0.1
(人口08)	-16.4	-11.7	-0.5	10.1	2.7	3.3	5.0
(人口09)	3.1	6.7	-2.0	12.1	0.4	1.6	4.4
(増加率1)	—	—	—	—	—	—	—
(増加率2)	—	—	—	—	—	—	—
(増加率3)	—	—	—	—	—	—	—
(増加率4)	-4.0	0.9	-0.4	7.7	0.8	3.4	1.2
(増加率5)	-7.8	-1.3	0.2	8.1	1.6	3.3	1.6
(増加率6)	-3.2	2.7	-1.6	10.4	1.1	2.4	2.6
(整備地帯)	-3.0	1.7	-0.3	7.5	1.3	3.3	1.2
(その他の地区)	-6.8	0.0	-0.9	10.0	1.2	2.7	2.4
大都市計	3.2	3.6	-0.6	5.9	-3.9	1.4	3.9
市部計	-4.3	0.8	-0.2	7.9	1.2	3.8	-0.2
町村部計	-8.3	-2.1	-1.9	9.6	0.9	1.8	3.0
県計	-3.4	1.2	-0.3	7.5	-0.3	3.2	0.5
県計(除千葉)	-4.6	0.7	-0.3	7.9	1.2	3.7	0.0
01千葉	1.3	3.5	-0.6	6.6	-3.7	1.9	2.2
02東葛飾	-0.7	1.6	-0.6	8.3	1.5	4.1	-0.9
03印幡	-5.8	1.1	0.6	6.6	0.5	3.2	2.4
04香取	-21.0	-10.7	-0.3	7.5	16.8	6.3	-6.1
05海匝	-4.6	3.9	2.9	6.2	-1.5	3.1	-0.1
06山武	-13.2	-6.6	-0.6	9.6	0.5	3.4	2.2
07長生	-10.4	-1.7	-0.9	5.9	1.3	1.9	5.4
08夷隅	-0.1	10.8	-2.0	14.6	0.9	3.5	-3.9
09安房	-8.3	-3.0	-1.7	11.2	1.0	3.0	2.2
10君津	-9.0	-2.7	0.5	5.9	5.2	3.5	1.1
人口01	-3.8	-0.9	-0.9	8.6	-1.7	3.7	-1.5
人口02	-0.4	3.0	-0.3	8.1	1.2	4.1	-0.5
人口03	-6.7	-0.7	0.2	6.5	4.6	3.7	0.9
人口04	-5.3	3.2	6.3	12.8	6.4	9.0	4.6
人口05	-15.2	-10.6	-14.3	-8.4	-7.7	-10.7	-7.8
人口06	-8.9	-2.7	-3.3	7.7	0.3	0.9	5.4
人口07	-12.8	-3.2	-1.8	8.3	-0.1	1.3	0.5
人口08	-17.7	-12.2	-0.4	10.3	2.4	3.3	5.9
人口09	1.0	5.2	-1.9	12.0	0.9	1.7	1.0
増加率1	—	—	—	—	—	—	—
増加率2	—	—	—	—	—	—	—
増加率3	—	—	—	—	—	—	—
増加率4	-2.8	0.9	-1.0	7.2	-2.1	2.6	0.8
増加率5	-2.5	2.2	1.0	7.7	1.8	4.2	-0.8
増加率6	-7.3	0.1	-0.1	9.9	4.8	4.3	3.5
整備地帯	-1.3	1.9	-0.4	7.4	-0.9	3.2	0.5
その他の地区	-9.8	-1.9	-0.2	8.1	2.0	3.3	0.5

※類型の値は加重平均、(かっこ)書きの類型の値は単純平均である。

区分 市町村	性質別歳出増減率						
	維持補修費	補助費等	経常的経費	投資的経費	普通建設事業	補助事業	単独事業
千葉市	0.6	-1.1	2.0	13.1	12.9	31.7	3.1
銚子市	19.4	-14.1	-1.9	70.7	64.2	-28.7	132.8
市川市	-3.9	1.4	2.8	4.7	4.7	-20.2	8.5
船橋市	-1.3	-0.3	3.5	-7.2	-7.2	-25.4	6.6
館山市	-28.0	0.5	2.3	9.0	8.9	-15.9	28.5
木更津市	2.0	-5.4	2.9	-47.7	-48.5	-73.2	-25.8
松戸市	-0.1	9.5	3.2	38.9	38.9	8.1	60.6
野田市	1.3	-13.3	1.7	-5.8	-5.7	-55.6	31.8
茂原市	-10.6	-6.8	-0.4	-11.8	-12.0	-32.9	15.9
成田市	7.0	2.5	2.9	-19.9	-20.7	-10.5	-23.2
佐倉市	3.6	-2.0	2.3	-34.5	-34.5	-54.2	-13.8
東金市	6.8	-24.5	-3.1	-49.9	-51.0	-59.3	-33.2
旭市	18.8	58.9	13.5	-28.1	-28.3	-46.2	-18.7
習志野市	-3.6	-1.9	1.8	53.8	69.3	8.3	86.7
柏市	4.7	7.3	0.8	-19.5	-19.5	-27.2	-11.8
勝浦市	-0.9	32.6	7.6	55.3	51.5	-4.7	78.3
市原市	7.7	-10.3	0.8	1.1	-2.2	-30.9	28.8
流山市	38.0	-7.8	3.1	-17.7	-17.7	-2.3	-34.2
八千代市	-1.2	-12.1	1.9	-23.3	-23.2	-40.2	-2.3
我孫子市	-3.6	-9.3	2.1	-6.7	-6.8	53.6	-23.1
鴨川市	18.8	17.0	2.3	-20.6	-21.7	-48.1	-5.3
鎌ヶ谷市	9.1	-4.3	2.2	20.3	20.3	6.1	22.2
君津市	6.1	-4.0	2.0	-24.5	-26.3	-37.4	-3.5
富津市	2.7	3.6	3.8	35.4	38.1	32.8	47.7
浦安市	-5.3	-3.2	3.3	49.9	72.0	1.3	75.7
四街道市	22.6	-10.5	3.3	-22.7	-22.7	7.2	-37.0
袖ヶ浦市	31.6	0.6	1.7	-47.4	-47.4	-61.1	-33.6
八街市	11.7	-12.7	0.7	101.7	98.9	85.6	111.5
印西市	-8.6	-8.5	1.5	28.5	28.3	-54.1	58.8
白井市	5.9	-6.4	2.3	-14.0	-14.1	-63.5	8.9
富里市	9.8	1.5	2.4	-27.6	-27.9	61.4	-48.5
南房総市	-5.0	4.0	4.4	-58.1	-58.9	-77.5	-51.4
匝瑳市	14.7	-9.7	0.8	-36.8	-38.2	-28.0	-42.9
香取市	14.4	-19.1	-0.5	-5.2	-3.7	-25.9	7.8
山武市	-2.5	-27.3	-5.6	-25.5	-26.8	12.9	-38.6
いすみ市	28.0	0.5	2.7	25.5	23.1	-54.2	127.1
大網白里市	-75.7	-26.9	-2.0	26.7	24.0	40.8	17.4
酒々井町	54.7	-2.0	1.9	-21.9	-21.9	-2.1	-32.9
栄町	3.1	-7.5	-0.3	149.1	145.3	166.7	111.9
神崎町	-25.0	-0.6	0.2	-26.7	-26.7	-1.6	-41.7
多古町	-1.0	-32.1	-7.8	-24.1	-24.3	-27.0	-22.2
東庄町	225.3	-13.2	-1.0	-34.4	-34.4	-47.4	-25.4
九十九里町	3.8	-17.3	-4.6	102.7	100.8	8.3	166.7
芝山町	0.4	6.7	5.6	11.7	11.7	70.6	-3.8
横芝光町	-25.7	-34.8	-9.1	-45.9	-47.8	-71.0	-1.2
一宮町	37.2	-4.5	1.2	-31.6	-32.3	-31.8	-33.0
睦沢町	-38.2	-6.9	1.1	29.7	27.9	79.1	-26.8
長生村	52.5	-45.4	-6.2	-54.7	-55.6	-74.6	-20.7
白子町	28.7	-43.4	-10.5	-50.0	-52.2	-8.6	-74.1
長柄町	30.9	-5.1	7.5	68.0	68.0	72.3	66.4
長南町	-24.2	0.1	1.1	110.3	112.8	258.7	18.2
大多喜町	-15.3	124.7	12.7	-33.3	-38.0	-72.4	-24.5
御宿町	46.9	-3.0	3.6	260.3	253.6	-41.6	336.8
鋸南町	-34.6	-1.3	2.9	-55.2	-55.4	-70.4	21.2

区分 市町村	性質別歳出増減率						
	維持補修費	補助費等	経常的経費	投資的経費	普通建設事業	補助事業	単独事業
(大都市計)	0.6	-1.1	2.0	13.1	12.9	31.7	3.1
(市部計)	3.7	-2.8	2.0	-0.9	-0.6	-18.3	14.1
(町村部計)	18.8	-5.0	-0.1	20.8	19.5	12.2	24.4
(県計)	8.4	-3.5	1.4	6.2	6.0	-7.8	17.2
(県計(除千葉))	8.6	-3.5	1.3	6.1	5.8	-8.5	17.4
(01千葉)	0.9	-6.4	1.6	11.2	14.2	-7.8	29.1
(02東葛飾)	4.3	-2.2	2.5	6.3	8.8	-6.8	15.1
(03印幡)	12.2	-5.1	1.9	15.4	14.5	15.2	15.1
(04香取)	53.4	-16.3	-2.3	-22.6	-22.3	-25.5	-20.4
(05海匝)	17.6	11.7	4.1	1.9	-0.8	-34.3	23.7
(06山武)	-15.5	-20.7	-3.1	3.3	1.8	0.4	17.9
(07長生)	10.9	-16.0	-0.9	8.6	8.1	37.5	-7.7
(08夷隅)	14.7	38.7	6.7	77.0	72.6	-43.2	129.4
(09安房)	-12.2	5.1	3.0	-31.2	-31.8	-53.0	-1.8
(10君津)	10.6	-1.3	2.6	-21.1	-21.0	-34.7	-3.8
(人口01)	1.7	3.5	2.2	-13.4	-13.4	-26.3	-2.6
(人口02)	4.1	-4.4	2.3	7.5	11.3	-20.6	26.9
(人口03)	3.6	-4.1	2.5	-13.5	-13.9	-6.0	-12.5
(人口04)	3.6	-7.1	1.0	-2.1	-3.2	-14.4	10.0
(人口05)	4.3	6.9	3.4	1.4	0.4	-27.9	26.0
(人口06)	10.7	-14.8	-2.5	27.1	25.2	31.2	25.9
(人口07)	1.4	-24.7	-6.2	39.3	38.3	-9.4	72.3
(人口08)	85.9	-26.6	-4.1	-42.7	-43.6	-40.6	-38.3
(人口09)	-7.4	14.3	4.3	45.6	44.2	36.8	43.2
(増加率1)	-	-	-	-	-	-	-
(増加率2)	-	-	-	-	-	-	-
(増加率3)	-	-	-	-	-	-	-
(増加率4)	7.1	-3.2	2.3	-8.9	-8.0	-25.2	0.9
(増加率5)	-0.3	-7.1	0.8	-4.1	-3.9	-6.8	4.6
(増加率6)	17.7	-0.2	1.1	27.3	25.8	4.4	41.3
(整備地帯)	7.3	-3.3	2.2	2.2	3.3	-7.2	10.5
(その他の地区)	9.4	-3.6	0.6	9.6	8.2	-8.3	22.9
大都市計	0.6	-1.1	2.0	13.1	12.9	31.7	3.1
市部計	2.9	-3.2	2.2	-2.6	-3.6	-26.0	10.0
町村部計	11.4	-13.0	-1.2	-9.1	-10.3	-17.7	-3.0
県計	2.4	-3.8	2.0	-1.0	-1.9	-19.3	8.6
県計(除千葉)	3.2	-4.4	2.0	-2.9	-3.9	-25.5	9.4
01千葉	1.4	-3.1	1.8	11.6	11.0	1.2	17.3
02東葛飾	0.1	0.8	2.7	6.0	5.4	-16.5	17.9
03印幡	8.4	-4.5	2.2	-10.6	-11.1	-21.9	-6.6
04香取	14.6	-20.1	-1.6	-10.9	-9.9	-26.8	-0.4
05海匝	17.1	22.6	4.8	-14.3	-15.9	-37.9	-4.0
06山武	-1.6	-25.0	-4.0	-23.3	-24.8	-38.5	-13.1
07長生	8.5	-16.3	-1.1	-12.4	-13.1	-13.0	-13.2
08夷隅	14.8	26.5	5.6	49.0	45.3	-48.2	109.7
09安房	-3.6	5.1	3.1	-33.2	-33.9	-53.4	-20.9
10君津	8.3	-2.2	2.6	-36.7	-37.4	-50.8	-21.6
人口01	1.2	2.4	2.4	-11.3	-11.3	-26.1	1.0
人口02	0.9	-2.2	2.4	13.5	13.0	-20.1	32.2
人口03	4.1	-3.0	2.6	-16.0	-16.5	-22.0	-14.8
人口04	13.0	-6.4	5.8	-6.9	-7.4	-32.9	10.2
人口05	0.0	-3.2	-9.0	-34.8	-35.7	-41.8	-32.5
人口06	-0.2	-23.6	-3.8	-7.4	-9.4	-17.3	0.8
人口07	-0.3	-25.4	-6.2	13.2	12.5	-17.0	35.1
人口08	75.2	-30.3	-4.4	-44.8	-45.9	-45.7	-46.1
人口09	2.2	20.0	4.9	19.1	18.3	10.9	24.6
増加率1	-	-	-	-	-	-	-
増加率2	-	-	-	-	-	-	-
増加率3	-	-	-	-	-	-	-
増加率4	2.2	-3.1	1.9	-5.8	-6.1	-18.8	1.5
増加率5	0.2	-3.3	2.3	11.9	10.8	-20.1	30.5
増加率6	12.5	-6.5	2.2	-8.3	-9.1	-19.9	-2.9
整備地帯	1.8	-1.6	2.3	2.0	1.2	-15.9	11.2
その他の地区	7.5	-8.0	0.7	-15.5	-16.4	-33.0	-4.5

※類型の値は加重平均、(かっこ)書きの類型の値は単純平均である。

区分 市町村	増 減 率			地方債現在高 A	債務負担行為 未払残高 B	将来にわたる債務 A+B
	積立金現在高	財調+減債現在高	その他現在高			
千葉市	20.2	30.5	15.3	-0.9	-12.4	-2.4
銚子市	22.7	237.7	-11.1	-1.2	-12.1	-3.0
市川市	14.2	16.9	11.0	-3.6	59.5	7.8
船橋市	-19.3	-16.0	-32.9	7.3	-7.8	2.2
館山市	0.3	0.0	0.5	2.0	37.9	6.6
木更津市	15.2	18.8	9.4	-2.0	-8.7	-3.6
松戸市	0.0	4.9	-8.6	7.5	-51.5	-0.5
野田市	13.8	33.2	-9.0	0.5	-5.9	-0.9
茂原市	2.1	2.5	-8.6	-1.8	5.7	-1.5
成田市	19.4	32.8	-6.3	2.8	9.6	4.6
佐倉市	-1.0	-2.0	0.3	-1.9	-12.2	-3.7
東金市	-3.7	-27.5	29.7	-2.6	-21.4	-4.5
旭市	15.1	24.4	3.8	1.2	-21.8	1.1
習志野市	20.5	24.7	17.2	8.3	137.3	24.0
柏市	9.6	1.0	15.8	-2.3	-15.1	-5.9
勝浦市	193.9	14.1	373.8	-1.9	123.8	0.2
市原市	-10.4	-11.3	-8.5	-3.1	14.7	-2.4
流山市	-6.9	-7.5	-3.9	4.8	-5.9	2.0
八千代市	7.2	-10.1	196.4	-0.4	-4.2	-1.2
我孫子市	-15.0	-18.9	-10.7	0.5	12.4	2.5
鴨川市	-5.9	-14.0	5.3	-1.2	106.0	9.4
鎌ヶ谷市	-2.4	0.4	-14.1	7.5	-10.0	4.3
君津市	13.7	3.4	37.1	-8.6	8.2	-5.7
富津市	35.0	51.4	1.7	-2.7	-12.7	-4.1
浦安市	-13.4	-8.8	-15.4	23.7	-10.5	-0.7
四街道市	0.7	-0.3	1.5	-1.5	-29.5	-5.7
袖ヶ浦市	-4.0	-7.1	5.6	3.5	-15.1	0.4
八街市	20.7	23.2	-16.9	-3.2	29.6	1.4
印西市	-0.9	6.0	-14.5	-1.5	-3.8	-2.4
白井市	11.5	16.4	2.2	10.9	273.7	45.3
富里市	4.7	10.3	-18.6	1.7	26.0	3.4
南房総市	6.7	0.4	12.0	-6.1	25.6	-3.9
匝瑳市	0.5	0.9	-0.1	-0.7	6.6	-0.3
香取市	-8.0	1.3	-21.4	1.0	38.2	2.5
山武市	1.2	2.5	-0.3	-3.7	23.3	-2.2
いすみ市	15.6	18.2	12.5	-4.8	46.9	-3.0
大網白里市	-4.1	1.0	-9.8	4.2	-21.5	0.9
酒々井町	10.7	11.9	8.4	2.2	-15.4	1.6
栄町	19.9	14.2	26.0	2.1	-37.8	1.1
神崎町	5.8	6.3	-2.6	-2.8	0.0	-2.8
多古町	5.2	6.3	1.8	-6.3	-23.6	-6.3
東庄町	6.3	7.2	-4.9	-6.5	-36.3	-6.7
九十九里町	11.2	0.1	25.0	0.0	34.1	1.7
芝山町	6.3	6.7	6.0	5.6	249.1	17.6
横芝光町	4.6	3.6	6.9	-2.7	21.5	-1.2
一宮町	4.8	6.2	1.9	-4.1	-26.4	-4.5
睦沢町	11.9	10.5	15.9	-0.7	1,633.1	90.6
長生村	1.4	-2.7	5.6	-3.0	20.3	-2.6
白子町	2.5	3.1	-0.6	0.0	100.0	3.0
長柄町	7.5	-9.3	33.0	3.0	-21.2	3.0
長南町	36.1	23.6	52.1	2.9	6.0	3.4
大多喜町	-9.6	7.1	-21.1	-2.7	-29.4	-4.0
御宿町	-10.2	-4.8	-14.2	8.3	-60.5	7.3
鋸南町	21.3	21.8	13.8	-4.4	5.8	-3.9

区分	増 減 率					
	積立金現在高	財調+減債現在高	その他現在高	地方債現在高 A	債務負担行為 未払残高 B	将来にわたる債務 A+B
市町村						
(大都市計)	20.2	30.5	15.3	-0.9	-12.4	-2.4
(市部計)	9.7	11.7	14.6	0.9	19.9	1.8
(町村部計)	8.0	6.6	9.0	-0.5	107.0	5.7
(県計)	9.4	10.5	12.8	0.4	46.7	2.9
(県計(除千葉))	9.2	10.1	12.8	0.4	47.8	3.0
(01千葉)	9.4	8.5	55.1	1.0	33.9	4.5
(02東葛飾)	-2.2	0.6	-7.5	5.1	-3.9	1.2
(03印幡)	9.5	12.5	-2.0	1.3	26.7	5.1
(04香取)	2.3	5.3	-6.8	-3.7	-5.4	-3.3
(05海匝)	12.8	87.7	-2.5	-0.2	-9.1	-0.7
(06山武)	2.6	-2.3	9.6	0.1	47.5	2.1
(07長生)	9.5	4.8	14.2	-0.5	245.4	13.1
(08夷隅)	47.4	8.7	87.8	-0.3	20.2	0.1
(09安房)	5.6	2.1	7.9	-2.4	43.8	2.1
(10君津)	15.0	16.6	13.5	-2.5	-7.1	-3.3
(人口01)	-4.9	-7.5	-8.6	2.5	-11.5	-1.9
(人口02)	2.7	4.4	19.9	4.0	13.5	2.7
(人口03)	4.3	8.3	-5.4	2.2	0.8	2.0
(人口04)	5.1	21.0	-1.5	-0.1	20.0	2.1
(人口05)	35.2	10.1	58.0	-2.2	47.7	0.7
(人口06)	11.7	9.9	13.8	0.5	-10.6	0.5
(人口07)	8.2	3.2	13.4	-3.2	5.3	-2.3
(人口08)	3.8	3.5	0.5	-3.4	14.4	-2.7
(人口09)	8.6	7.7	10.4	1.2	222.9	13.9
(増加率1)	-	-	-	-	-	-
(増加率2)	-	-	-	-	-	-
(増加率3)	-	-	-	-	-	-
(増加率4)	5.6	7.0	13.5	2.1	23.7	4.4
(増加率5)	3.3	3.8	0.1	0.6	86.1	4.3
(増加率6)	17.9	19.4	24.5	-1.0	26.6	0.6
(整備地帯)	5.7	7.8	8.2	2.2	11.3	2.4
(その他の地区)	12.5	12.8	16.8	-1.1	77.2	3.4
大都市計	20.2	30.5	15.3	-0.9	-12.4	-2.4
市部計	1.6	2.3	0.6	1.7	-0.6	1.2
町村部計	6.5	6.4	6.7	-0.8	99.4	3.2
県計	2.7	3.3	1.9	0.7	-2.7	0.1
県計(除千葉)	1.9	2.7	1.0	1.5	0.3	1.3
01千葉	12.5	10.0	14.8	-0.6	-4.6	-1.1
02東葛飾	-3.5	-2.0	-5.3	4.1	-8.2	0.6
03印幡	4.4	9.0	-2.6	1.1	16.0	4.0
04香取	-4.7	2.9	-19.2	-0.3	37.1	0.9
05海匝	11.5	20.0	1.6	-0.2	-9.4	-1.0
06山武	1.0	-1.9	4.7	-1.2	-1.7	-1.2
07長生	7.3	3.8	18.4	-1.3	126.3	3.3
08夷隅	24.9	13.7	35.8	-2.7	36.1	-1.5
09安房	4.5	-1.0	9.6	-2.5	54.1	2.7
10君津	10.6	8.6	14.8	-2.4	-7.6	-3.4
人口01	-5.5	-10.5	2.8	3.5	-10.3	-0.8
人口02	0.0	3.6	-3.7	3.0	-0.7	2.1
人口03	4.3	9.2	-4.4	2.3	2.0	2.2
人口04	3.6	7.1	-1.9	5.4	16.9	6.8
人口05	7.7	-1.2	17.1	-14.2	22.5	-11.3
人口06	9.1	7.3	12.2	-0.3	5.8	0.0
人口07	7.4	4.5	14.0	-2.0	34.1	-0.8
人口08	3.6	3.8	3.1	-3.2	68.4	-2.4
人口09	6.4	8.2	3.8	0.7	189.3	11.2
増加率1	-	-	-	-	-	-
増加率2	-	-	-	-	-	-
増加率3	-	-	-	-	-	-
増加率4	3.6	2.7	4.8	0.3	-2.2	-0.1
増加率5	-1.4	2.9	-6.4	2.4	-8.6	0.4
増加率6	6.8	5.3	8.6	-0.5	20.0	1.0
整備地帯	1.3	2.6	-0.3	1.2	-4.8	0.0
その他の地区	5.5	4.8	6.5	-1.4	27.4	0.6

※類型の値は加重平均、(かっこ)書きの類型の値は単純平均である。

第5表 各種指標

区分 市町村	歳入総額に対する割合					施設の管理費	
	積立金現在高	財調現在高	地方債現在高 A	債務負担行為 未払残高 B	将来にわたる 債務 A+B	人件費対 人件費総額比	経常経費対 経常的経費総額比
千 葉 市	5.0	1.7	174.5	23.5	198.0	13.3	6.3
銚 子 市	4.7	1.7	121.1	20.2	141.3	10.4	7.2
市 川 市	19.3	10.8	41.2	14.9	56.2	19.4	10.4
船 橋 市	10.6	8.4	77.5	33.5	111.1	17.6	7.8
館 山 市	18.6	6.9	91.2	18.1	109.4	21.9	8.5
木 更 津 市	18.9	10.9	80.2	22.2	102.4	12.3	10.9
松 戸 市	13.7	9.1	72.7	5.1	77.8	23.4	8.8
野 田 市	11.1	6.8	89.4	21.9	111.2	16.5	12.0
茂 原 市	17.5	15.7	131.9	4.6	136.5	22.4	6.7
成 田 市	12.6	9.2	76.3	29.4	105.7	15.6	10.9
佐 倉 市	32.6	17.6	65.5	12.1	77.6	18.6	7.8
東 金 市	19.8	8.7	107.2	9.3	116.5	21.3	6.1
旭 市	47.1	26.0	84.6	0.3	84.8	13.5	5.6
習 志 野 市	22.6	9.1	68.8	20.8	89.6	20.5	12.2
柏 市	21.3	8.3	74.7	25.7	100.4	16.0	9.0
勝 浦 市	29.2	5.6	72.7	2.8	75.5	26.7	10.9
市 原 市	9.0	5.9	55.5	2.8	58.3	13.3	8.0
流 山 市	10.0	8.1	86.2	26.5	112.7	17.6	7.9
八 千 代 市	5.7	3.3	99.6	26.8	126.4	15.0	9.0
我 孫 子 市	15.7	7.3	80.5	18.4	98.9	13.5	7.4
鴨 川 市	28.2	12.6	122.8	27.8	150.6	22.6	8.2
鎌 ヶ 谷 市	15.3	7.3	100.5	18.7	119.3	18.1	7.2
君 津 市	18.0	11.2	43.1	10.7	53.8	18.3	14.3
富 津 市	11.4	8.6	85.5	12.8	98.3	12.7	10.6
浦 安 市	37.5	12.2	27.1	49.3	76.4	24.6	16.2
四 街 道 市	31.5	12.6	82.8	10.4	93.2	9.0	8.1
袖 ヶ 浦 市	22.7	16.7	61.8	10.2	72.1	15.2	13.5
八 街 市	10.6	9.6	83.2	18.1	101.3	22.4	9.6
印 西 市	35.1	24.4	48.3	27.6	75.8	27.5	10.2
白 井 市	18.6	12.6	86.4	43.9	130.4	12.9	7.2
富 里 市	9.5	7.1	106.9	9.9	116.8	4.2	3.1
南 房 総 市	103.5	21.8	114.6	11.3	126.0	20.4	8.7
匝 瑤 市	35.3	20.0	112.0	7.3	119.3	11.9	5.2
香 取 市	43.8	25.7	111.3	6.1	117.4	14.8	9.3
山 武 市	77.3	34.6	89.3	6.6	95.9	21.0	8.3
い す み 市	46.0	25.6	106.6	6.0	112.6	23.5	7.9
大 網 白 里 市	23.4	11.7	94.3	10.4	104.7	19.5	5.6
酒 々 井 町	27.6	16.9	77.1	2.2	79.3	15.1	8.2
栄 町	17.2	8.4	96.4	1.6	98.0	2.2	3.6
神 崎 町	47.3	43.1	82.8	0.0	82.8	17.1	9.4
多 古 町	41.4	26.9	54.4	0.0	54.4	22.5	7.8
東 庄 町	30.5	28.6	62.2	0.3	62.5	0.5	4.0
九 十 九 里 町	25.8	12.8	122.9	8.2	131.1	19.2	5.2
芝 山 町	33.3	12.4	46.2	7.9	54.2	14.0	9.7
横 芝 光 町	36.2	23.0	123.8	9.9	133.7	5.9	2.2
一 宮 町	39.1	26.6	75.9	1.0	76.9	11.9	5.5
睦 沢 町	40.9	28.5	73.3	75.8	149.2	0.0	1.4
長 生 村	35.6	15.7	88.4	1.8	90.2	22.4	9.3
白 子 町	31.2	23.7	90.0	2.7	92.7	5.2	3.8
長 柄 町	41.1	20.3	78.3	0.1	78.4	0.5	0.7
長 南 町	33.5	16.6	73.5	13.7	87.2	9.9	5.6
大 多 喜 町	42.4	17.1	68.2	2.6	70.8	18.8	6.8
御 宿 町	20.4	8.4	76.2	0.4	76.6	15.4	12.9
鋸 南 町	26.5	25.0	102.2	6.1	108.3	1.9	2.6

区分 市町村	歳入総額に対する割合					施設の管理費	
	積立金現在高	財調現在高	地方債現在高 A	債務負担行為 未払残高 B	将来にわたる 債務 A+B	人件費対 人件費総額比	経常経費対 経常的経費総額比
(大都市計)	5.0	1.7	174.5	23.5	198.0	13.3	6.3
(市部計)	25.2	12.6	84.8	16.7	101.6	17.6	8.9
(町村部計)	33.5	20.8	81.9	7.9	89.8	10.7	5.8
(県計)	27.5	15.0	85.5	14.1	99.6	15.4	7.9
(県計(除千葉))	27.9	15.2	83.9	13.9	97.8	15.4	7.9
(01千葉)	10.6	5.0	99.6	18.5	118.1	15.5	8.9
(02東葛飾)	17.2	8.7	72.2	23.8	96.0	18.5	9.6
(03印幡)	21.7	13.2	80.3	17.2	97.6	14.2	7.6
(04香取)	40.8	31.1	77.7	1.6	79.3	13.7	7.6
(05海匝)	29.0	15.9	105.9	9.3	115.1	11.9	6.0
(06山武)	36.0	17.2	97.3	8.7	106.0	16.8	6.2
(07長生)	34.1	21.0	87.3	14.2	101.6	10.3	4.7
(08夷隅)	34.5	14.2	80.9	3.0	83.9	21.1	9.6
(09安房)	44.2	16.6	107.7	15.8	123.6	16.7	7.0
(10君津)	17.8	11.9	67.7	14.0	81.7	14.6	12.3
(人口01)	16.0	8.4	76.1	29.6	105.8	16.8	8.4
(人口02)	17.9	9.2	67.3	20.0	87.4	18.8	10.3
(人口03)	15.6	8.7	84.4	22.2	106.6	14.9	9.1
(人口04)	27.1	15.6	89.4	13.5	102.9	16.6	8.2
(人口05)	38.9	14.4	100.8	12.3	113.1	20.0	8.6
(人口06)	27.0	16.1	99.1	4.6	103.7	7.7	4.7
(人口07)	33.6	19.9	88.7	4.1	92.8	20.9	6.5
(人口08)	34.1	23.7	79.1	1.5	80.6	10.0	5.7
(人口09)	35.7	21.4	75.1	13.3	88.4	9.7	6.1
(増加率1)	—	—	—	—	—	—	—
(増加率2)	—	—	—	—	—	—	—
(増加率3)	—	—	—	—	—	—	—
(増加率4)	18.8	10.7	81.6	23.1	104.7	16.6	9.2
(増加率5)	25.2	15.4	83.6	14.2	97.8	16.2	7.8
(増加率6)	36.1	17.8	90.3	7.2	97.6	13.7	7.0
(整備地帯)	18.1	10.2	78.3	19.2	97.6	15.7	9.2
(その他の地区)	35.5	19.1	91.8	9.6	101.4	15.1	6.7
大都市計	5.0	1.7	174.5	23.5	198.0	13.3	6.3
市部計	20.9	10.9	75.4	19.6	94.9	17.8	9.2
町村部計	32.9	19.7	84.2	7.0	91.2	10.8	5.6
県計	18.5	9.7	93.7	19.7	113.4	16.8	8.5
県計(除千葉)	21.5	11.4	75.8	18.9	94.8	17.4	9.0
01千葉	7.5	3.3	139.2	20.4	159.7	14.3	7.3
02東葛飾	17.0	9.0	67.9	23.8	91.7	18.9	9.4
03印幡	22.5	13.8	75.0	21.1	96.1	16.0	8.5
04香取	42.3	27.1	97.0	4.3	101.3	14.7	8.6
05海匝	30.5	16.7	102.5	8.4	110.9	11.9	6.1
06山武	39.2	18.5	99.1	8.7	107.8	18.4	6.2
07長生	26.8	18.5	106.4	9.2	115.6	15.4	5.8
08夷隅	37.5	16.2	86.5	3.9	90.3	22.6	9.0
09安房	52.5	15.0	108.6	17.3	125.9	20.2	8.1
10君津	18.3	11.8	67.2	15.2	82.4	14.8	12.3
人口01	14.7	8.3	76.4	30.5	107.0	17.0	8.3
人口02	17.9	9.3	62.8	18.0	80.8	19.2	10.1
人口03	15.3	8.8	83.0	23.2	106.2	14.7	9.3
人口04	28.6	16.7	88.1	13.1	101.1	16.8	8.5
人口05	42.2	14.9	102.1	12.8	114.9	19.7	8.5
人口06	27.7	16.6	102.3	5.1	107.4	7.3	4.2
人口07	33.7	19.9	88.4	4.1	92.5	21.0	6.5
人口08	34.0	23.4	79.1	1.4	80.5	10.3	5.7
人口09	35.4	19.8	73.4	12.4	85.8	10.0	6.2
増加率1	—	—	—	—	—	—	—
増加率2	—	—	—	—	—	—	—
増加率3	—	—	—	—	—	—	—
増加率4	13.8	7.6	102.9	24.1	127.0	16.3	8.3
増加率5	19.9	10.7	72.3	14.6	86.9	18.4	9.1
増加率6	40.9	18.3	99.3	9.3	108.6	15.4	7.8
整備地帯	14.7	7.9	92.3	21.9	114.2	16.8	8.8
その他の地区	36.6	18.0	100.0	9.6	109.5	17.1	7.2

※類型の値は加重平均、(かっこ)書きの類型の値は単純平均である。

区分 市町村	人口千人当たり 職員数	職員1人当たりの指標				
		給料	時間外勤務手当	期末勤勉手当	旅費	需用費
千葉市	6.2	3,520	359	1,503	29	934
銚子市	8.9	4,176	181	1,567	18	1,302
市川市	6.1	4,045	319	1,650	19	1,075
船橋市	6.0	3,481	324	1,451	60	1,892
館山市	7.8	3,572	190	1,420	62	1,647
木更津市	6.7	3,684	250	1,421	26	1,427
松戸市	5.7	3,945	336	1,640	32	1,122
野田市	6.0	3,883	225	1,569	53	1,917
茂原市	6.1	4,223	247	1,413	10	1,346
成田市	8.8	3,386	397	1,434	43	1,633
佐倉市	5.1	3,888	506	1,597	14	989
東金市	7.3	3,411	171	1,364	28	820
旭市	9.3	3,483	164	1,377	29	1,435
習志野市	7.3	3,682	384	1,557	31	1,736
柏市	5.8	3,559	257	1,500	22	1,146
勝浦市	11.6	3,392	142	1,274	64	1,937
市原市	6.6	3,526	202	1,472	31	1,635
流山市	5.3	3,805	235	1,527	20	1,208
八千代市	6.1	3,725	387	1,534	13	1,856
我孫子市	6.0	3,765	308	1,674	52	1,061
鴨川市	12.0	3,625	238	1,416	50	1,273
鎌ヶ谷市	6.0	3,643	332	1,498	29	1,467
君津市	9.4	3,328	217	1,349	22	1,208
富津市	8.7	3,515	222	1,322	31	1,183
浦安市	7.8	3,810	397	1,621	18	1,920
四街道市	6.1	3,582	287	1,515	41	1,818
袖ヶ浦市	9.0	3,421	209	1,536	37	1,293
八街市	6.8	3,583	126	1,389	7	1,499
印西市	6.3	4,380	333	1,732	17	1,988
白井市	6.0	3,740	243	1,493	24	1,860
富里市	8.2	3,750	138	1,471	33	1,232
南房総市	11.1	3,836	153	1,479	120	1,486
匝瑳市	7.2	3,641	207	1,417	38	1,617
香取市	7.2	3,609	259	1,394	42	1,357
山武市	7.6	3,836	197	1,486	25	1,592
いすみ市	8.7	3,778	160	1,415	12	1,590
大網白里市	7.0	3,481	214	1,481	14	805
酒々井町	7.3	3,762	321	1,564	15	1,648
栄町	9.7	4,030	109	1,595	8	1,054
神崎町	10.7	3,633	212	1,402	26	1,563
多古町	10.0	3,551	199	1,334	15	1,054
東庄町	7.0	3,324	150	1,252	26	1,466
九十九里町	8.1	3,355	129	1,259	13	1,578
芝山町	14.4	3,535	272	1,399	90	1,320
横芝光町	7.4	3,814	150	1,493	24	1,742
一宮町	9.5	3,476	111	1,323	15	732
睦沢町	12.1	3,298	40	1,239	23	1,060
長生村	8.5	3,323	194	1,224	6	2,156
白子町	11.0	3,700	82	1,376	3	1,106
長柄町	13.5	3,395	152	1,297	12	985
長南町	13.2	3,446	103	1,288	19	1,055
大多喜町	14.5	3,314	129	1,242	44	1,030
御宿町	11.2	3,288	153	1,341	123	1,425
鋸南町	11.1	3,279	98	1,258	64	1,361

区分 市町村	人口千人当たり 職 員 数	職 員 1 人 当 た り の 指 標				
		給 料	時間外勤務手当	期末勤勉手当	旅 費	需 用 費
(大都市計)	6.2	3,520	359	1,503	29	934
(市部計)	7.4	3,700	254	1,485	33	1,455
(町村部計)	10.5	3,501	153	1,346	31	1,314
(県計)	8.4	3,634	224	1,442	32	1,401
(県計(除千葉))	8.4	3,636	222	1,440	32	1,410
(01千葉)	6.6	3,613	333	1,517	26	1,540
(02東葛飾)	6.1	3,771	304	1,570	34	1,423
(03印幡)	7.1	3,789	273	1,532	22	1,525
(04香取)	8.7	3,529	205	1,346	27	1,360
(05海匝)	8.5	3,767	184	1,454	28	1,451
(06山武)	8.6	3,572	189	1,414	32	1,310
(07長生)	10.6	3,552	133	1,309	13	1,206
(08夷隅)	11.5	3,443	146	1,318	61	1,496
(09安房)	10.5	3,578	170	1,393	74	1,442
(10君津)	8.5	3,487	225	1,407	29	1,278
(人口01)	5.9	3,520	291	1,476	41	1,519
(人口02)	6.2	3,812	332	1,574	26	1,495
(人口03)	6.9	3,620	322	1,507	38	1,397
(人口04)	7.5	3,715	213	1,469	25	1,397
(人口05)	9.6	3,623	187	1,392	54	1,533
(人口06)	8.1	3,869	193	1,551	16	1,481
(人口07)	9.1	3,453	164	1,297	14	1,316
(人口08)	9.0	3,456	134	1,294	13	1,365
(人口09)	12.6	3,399	145	1,308	50	1,225
(増加率1)	—	—	—	—	—	—
(増加率2)	—	—	—	—	—	—
(増加率3)	—	—	—	—	—	—
(増加率4)	6.5	3,703	321	1,530	28	1,488
(増加率5)	7.9	3,635	209	1,447	26	1,397
(増加率6)	10.3	3,581	167	1,371	41	1,339
(整備地帯)	6.9	3,714	292	1,529	29	1,452
(その他の地区)	9.7	3,565	166	1,366	35	1,357
大都市計	6.2	3,520	359	1,503	29	934
市部計	6.6	3,711	287	1,516	33	1,456
町村部計	9.8	3,544	155	1,365	27	1,316
県計	6.6	3,676	291	1,507	32	1,374
県計(除千葉)	6.7	3,702	279	1,507	32	1,448
01千葉	6.4	3,565	337	1,508	28	1,264
02東葛飾	6.0	3,758	310	1,562	35	1,417
03印幡	6.7	3,742	321	1,525	26	1,525
04香取	7.7	3,568	233	1,368	34	1,334
05海匝	8.7	3,783	179	1,459	27	1,417
06山武	7.6	3,581	188	1,428	27	1,209
07長生	8.0	3,802	176	1,348	11	1,268
08夷隅	10.4	3,536	149	1,337	44	1,568
09安房	10.1	3,657	186	1,427	78	1,458
10君津	8.1	3,495	227	1,409	28	1,296
人口01	5.9	3,511	299	1,470	45	1,605
人口02	6.1	3,840	326	1,587	25	1,418
人口03	6.9	3,595	327	1,497	38	1,420
人口04	7.4	3,713	216	1,467	25	1,407
人口05	9.3	3,640	190	1,400	56	1,495
人口06	8.1	3,881	183	1,552	16	1,453
人口07	9.0	3,459	166	1,298	14	1,301
人口08	8.9	3,464	134	1,296	12	1,366
人口09	12.7	3,391	144	1,303	50	1,198
増加率1	—	—	—	—	—	—
増加率2	—	—	—	—	—	—
増加率3	—	—	—	—	—	—
増加率4	6.2	3,652	332	1,521	31	1,358
増加率5	6.8	3,717	254	1,517	30	1,406
増加率6	9.2	3,687	184	1,410	41	1,373
整備地帯	6.3	3,679	316	1,531	31	1,376
その他の地区	8.4	3,661	181	1,403	34	1,368

※類型の値は加重平均、(かっこ)書きの類型の値は単純平均である。

区分 市町村	人 件 費 比 率					
	地 域 手 当	時間外勤務手当	管理職手当	特殊勤務手当	期末勤勉手当	共済負担金
千 葉 市	15.2	8.8	3.4	0.8	4.32	36.3
銚 子 市	1.1	4.3	2.1	0.6	4.34	30.0
市 川 市	10.2	7.1	3.2	0.4	4.33	34.1
船 橋 市	12.0	8.3	2.6	0.5	4.36	35.1
館 山 市	0.0	5.3	1.9	0.1	4.64	33.3
木 更 津 市	5.0	6.5	2.3	0.2	4.29	32.5
松 戸 市	10.0	7.7	3.1	0.5	4.42	34.8
野 田 市	6.0	5.4	2.8	0.6	4.44	33.9
茂 原 市	5.1	5.6	2.9	0.0	3.74	28.5
成 田 市	13.0	10.3	2.9	0.2	4.37	36.6
佐 倉 市	9.0	11.9	2.4	0.2	4.41	34.6
東 金 市	6.0	4.7	3.7	0.0	4.42	34.4
旭 市	0.0	4.7	2.6	0.1	4.60	58.2
習 志 野 市	13.0	9.2	2.7	0.5	4.37	35.4
柏 市	6.5	6.8	3.2	0.8	4.62	35.1
勝 浦 市	0.0	4.2	1.2	0.2	4.41	32.8
市 原 市	10.3	5.2	3.2	0.2	4.40	35.2
流 山 市	7.0	5.8	3.3	0.4	4.37	33.3
八 千 代 市	10.1	9.4	1.7	0.4	4.38	34.9
我 孫 子 市	9.9	7.4	3.3	0.3	4.70	36.4
鴨 川 市	0.0	6.6	1.5	0.3	4.57	33.3
鎌 ヶ 谷 市	7.6	8.4	2.9	0.1	4.47	36.3
君 津 市	7.4	6.0	3.2	0.3	4.41	34.7
富 津 市	2.0	6.2	2.0	0.3	4.31	31.7
浦 安 市	12.0	9.3	3.0	0.7	4.44	35.1
四 街 道 市	9.0	7.3	4.9	0.0	4.52	35.7
袖 ヶ 浦 市	14.5	5.3	2.8	0.2	4.55	37.6
八 街 市	1.5	3.5	1.5	0.0	4.48	31.9
印 西 市	9.0	6.9	2.3	0.0	4.24	30.0
白 井 市	6.2	6.1	2.3	0.0	4.42	34.0
富 里 市	3.0	3.6	3.2	0.1	4.41	32.4
南 房 総 市	0.0	4.0	1.4	0.2	4.49	31.6
匝 瑳 市	0.0	5.7	1.6	0.0	4.56	33.8
香 取 市	0.0	7.2	1.1	0.0	4.50	32.0
山 武 市	3.0	5.0	2.6	0.0	4.42	32.3
い す み 市	0.0	4.2	1.0	0.0	4.38	30.3
大 網 白 里 市	5.6	5.8	2.3	0.0	4.69	35.4
酒 々 井 町	6.0	8.0	1.1	0.0	4.58	37.0
栄 町	4.0	2.6	1.1	0.0	4.41	33.3
神 崎 町	0.0	5.8	1.5	0.0	4.54	35.7
多 古 町	0.0	5.6	1.9	0.0	4.40	33.5
東 庄 町	0.0	4.5	1.4	0.0	4.41	35.3
九 十 九 里 町	0.0	3.8	1.3	0.0	4.40	33.4
芝 山 町	3.0	7.5	1.7	0.0	4.49	35.7
横 芝 光 町	0.0	3.9	2.1	0.1	4.58	32.0
一 宮 町	0.0	3.2	2.1	0.0	4.47	33.3
睦 沢 町	0.0	1.2	3.3	0.0	4.40	40.4
長 生 村	0.0	5.8	2.3	0.0	4.34	34.0
白 子 町	0.0	2.2	2.3	0.0	4.34	32.3
長 柄 町	2.0	4.4	2.5	0.0	4.38	37.4
長 南 町	0.0	3.0	3.6	0.0	4.38	29.8
大 多 喜 町	0.0	3.9	0.9	0.0	4.37	31.5
御 宿 町	0.0	4.7	1.7	0.0	4.73	35.4
鋸 南 町	0.0	3.0	1.9	2.5	4.52	35.1

区分	人 件 費 比 率					
	地 域 手 当	時間外勤務手当	管理職手当	特殊勤務手当	期末勤勉手当	共済負担金
市町村						
(大都市計)	15.2	8.8	3.4	0.8	4.32	36.3
(市部計)	6.0	6.4	2.5	0.2	4.43	34.4
(町村部計)	0.9	4.3	1.9	0.2	4.46	34.4
(県計)	4.5	5.8	2.3	0.2	4.44	34.4
(県計(除千葉))	4.3	5.7	2.3	0.2	4.44	34.4
(01千葉)	12.2	8.2	2.8	0.5	4.37	35.5
(02東葛飾)	9.0	7.4	3.0	0.5	4.46	34.9
(03印幡)	6.7	6.7	2.4	0.1	4.43	33.9
(04香取)	0.0	5.8	1.5	0.0	4.46	34.1
(05海匝)	0.4	4.9	2.1	0.2	4.50	40.7
(06山武)	2.9	5.1	2.3	0.0	4.50	33.9
(07長生)	1.0	3.6	2.7	0.0	4.29	33.7
(08夷隅)	0.0	4.3	1.2	0.1	4.47	32.5
(09安房)	0.0	4.7	1.7	0.8	4.56	33.3
(10君津)	7.2	6.0	2.6	0.3	4.39	34.1
(人口01)	9.3	7.6	2.9	0.7	4.49	35.1
(人口02)	9.7	7.9	2.8	0.4	4.40	34.6
(人口03)	8.9	8.2	2.9	0.2	4.46	35.5
(人口04)	5.1	5.4	2.7	0.1	4.41	34.8
(人口05)	0.3	5.2	1.5	0.2	4.48	32.4
(人口06)	3.3	4.8	1.4	0.0	4.52	34.1
(人口07)	0.0	4.7	1.6	0.0	4.40	33.5
(人口08)	0.0	3.9	2.0	0.0	4.39	33.7
(人口09)	0.6	4.2	2.1	0.3	4.48	35.1
(増加率1)	—	—	—	—	—	—
(増加率2)	—	—	—	—	—	—
(増加率3)	—	—	—	—	—	—
(増加率4)	9.8	7.9	2.9	0.3	4.40	34.8
(増加率5)	4.4	5.4	2.6	0.2	4.46	35.6
(増加率6)	0.8	4.6	1.7	0.2	4.44	33.0
(整備地帯)	8.7	7.2	2.8	0.3	4.42	34.6
(その他の地区)	0.9	4.6	2.0	0.1	4.45	34.2
大都市計	15.2	8.8	3.4	0.8	4.32	36.3
市部計	8.2	7.1	2.7	0.4	4.41	34.6
町村部計	1.2	4.3	1.8	0.1	4.45	34.1
県計	8.8	7.2	2.8	0.4	4.40	34.8
県計(除千葉)	7.8	7.0	2.7	0.3	4.42	34.6
01千葉	13.5	8.3	3.1	0.6	4.35	35.8
02東葛飾	9.6	7.5	3.0	0.5	4.43	34.8
03印幡	8.1	7.9	2.6	0.1	4.40	34.0
04香取	0.0	6.5	1.3	0.0	4.48	32.9
05海匝	0.5	4.7	2.2	0.3	4.48	41.7
06山武	3.7	5.0	2.6	0.0	4.50	33.7
07長生	2.7	4.5	2.8	0.0	4.05	31.3
08夷隅	0.0	4.2	1.1	0.1	4.42	31.7
09安房	0.0	5.1	1.6	0.3	4.56	32.8
10君津	7.2	6.0	2.6	0.2	4.39	34.1
人口01	9.8	7.7	2.8	0.6	4.46	35.1
人口02	10.0	7.7	2.9	0.4	4.39	34.6
人口03	9.2	8.3	2.8	0.2	4.45	35.4
人口04	5.2	5.5	2.7	0.1	4.39	34.8
人口05	0.3	5.2	1.5	0.2	4.48	32.3
人口06	3.2	4.6	1.4	0.0	4.51	33.9
人口07	0.0	4.8	1.7	0.0	4.40	33.4
人口08	0.0	3.9	2.1	0.0	4.38	33.6
人口09	0.7	4.2	2.1	0.3	4.46	34.7
増加率1	—	—	—	—	—	—
増加率2	—	—	—	—	—	—
増加率3	—	—	—	—	—	—
増加率4	11.1	8.1	3.0	0.5	4.38	35.1
増加率5	7.5	6.3	2.9	0.3	4.43	35.5
増加率6	0.8	4.9	1.7	0.2	4.43	32.2
整備地帯	10.5	7.7	3.0	0.5	4.40	35.0
その他の地区	1.4	4.9	2.0	0.1	4.42	34.3

※類型の値は加重平均、(かっこ)書きの類型の値は単純平均である。

区分 市町村	人件費比率		市町村税に 対する 人件費	地方債借入額 に対する 地方債償還額	補助費等構成比	
	互助会補助金	事業費支弁 人件費			国・県負担金	組合負担金
千葉市	0.1	2.0	30.5	136.8	0.2	0.2
銚子市	0.0	1.0	68.6	125.9	0.0	8.2
市川市	0.1	3.6	35.3	151.5	1.3	0.7
船橋市	0.0	4.4	36.1	55.6	0.1	5.4
館山市	0.0	3.2	53.1	92.4	3.4	52.4
木更津市	0.2	2.2	40.3	148.4	0.0	11.4
松戸市	0.0	2.4	37.9	55.4	0.1	0.4
野田市	0.0	3.2	37.4	103.9	0.0	2.4
茂原市	0.0	2.3	38.8	142.8	7.5	57.7
成田市	0.2	4.0	31.8	83.6	0.1	2.0
佐倉市	0.0	1.3	35.2	140.2	0.2	69.5
東金市	0.0	4.1	46.0	176.3	0.0	43.5
旭市	0.1	1.2	73.6	96.5	0.0	4.2
習志野市	0.1	3.2	40.5	55.0	0.0	11.0
柏市	0.1	3.5	31.8	136.7	0.2	16.9
勝浦市	0.0	3.3	81.7	146.6	0.0	39.0
市原市	0.1	2.8	35.1	132.6	0.3	1.6
流山市	0.1	2.5	32.9	69.1	0.1	5.8
八千代市	0.1	0.7	38.4	116.0	0.1	10.2
我孫子市	0.2	0.8	46.8	103.9	1.5	7.0
鴨川市	0.0	2.0	78.8	134.9	0.0	46.3
鎌ヶ谷市	0.0	4.4	42.7	53.6	0.0	55.9
君津市	0.1	2.0	39.9	246.2	0.3	13.8
富津市	0.0	2.8	41.7	150.1	0.0	12.1
浦安市	0.1	3.5	26.9	40.3	0.0	0.6
四街道市	0.0	7.1	45.4	128.8	0.1	20.3
袖ヶ浦市	0.1	1.4	40.7	74.4	0.0	7.5
八街市	0.0	2.4	51.2	153.4	0.0	69.1
印西市	0.0	3.4	31.7	128.5	1.0	67.6
白井市	0.0	5.8	35.8	46.0	0.1	79.6
富里市	0.0	4.1	50.7	90.8	0.4	17.2
南房総市	0.0	2.4	100.8	222.5	0.0	40.8
匝瑳市	0.1	1.2	62.6	123.0	0.0	46.3
香取市	0.1	7.9	56.6	92.3	0.0	56.4
山武市	0.0	2.0	66.7	153.9	0.2	50.8
いすみ市	0.0	0.7	76.9	226.1	0.1	41.9
大網白里市	0.1	2.8	55.8	68.4	0.0	55.7
酒々井町	0.1	4.1	48.4	84.7	0.0	68.6
栄町	0.0	3.7	75.8	90.5	0.0	29.3
神崎町	0.1	2.5	84.1	167.3	0.0	18.7
多古町	0.2	1.4	58.7	1,964.9	0.1	43.8
東庄町	0.0	9.1	57.6	249.4	0.0	51.1
九十九里町	0.0	4.2	72.6	112.5	0.0	47.6
芝山町	0.2	1.4	39.9	64.2	0.0	37.1
横芝光町	0.1	2.6	63.4	172.2	0.1	39.6
一宮町	0.0	1.4	70.7	205.1	0.0	55.1
睦沢町	0.1	4.4	100.0	120.5	0.0	43.6
長生村	0.0	1.7	60.3	193.5	0.4	57.1
白子町	0.1	1.5	85.3	112.5	0.0	46.0
長柄町	0.0	0.9	64.4	83.7	0.0	57.5
長南町	0.0	1.7	85.4	82.7	0.0	44.1
大多喜町	0.0	1.8	100.7	157.0	0.0	16.2
御宿町	0.0	1.9	81.4	64.7	0.0	58.9
鋸南町	0.0	0.9	97.4	210.2	0.0	56.8

区分 市町村	人件費比率		市町村税に 対する 人件費	地方債借入額 に対する 地方債償還額	補助費等構成比	
	互助会補助金	事業費支弁 人件費			国・県負担金	組合負担金
(大都市計)	0.1	2.0	30.5	136.8	0.2	0.2
(市部計)	0.1	2.9	48.5	118.5	0.5	28.6
(町村部計)	0.1	2.7	73.3	243.3	0.0	45.4
(県計)	0.1	2.8	56.0	158.1	0.3	33.4
(県計(除千葉))	0.1	2.8	56.5	158.5	0.3	34.0
(01千葉)	0.1	2.2	36.1	110.1	0.2	5.8
(02東葛飾)	0.1	3.1	36.4	85.6	0.4	10.6
(03印幡)	0.0	4.0	45.1	105.2	0.2	47.0
(04香取)	0.1	5.2	64.3	618.5	0.0	42.5
(05海匝)	0.1	1.1	68.3	115.1	0.0	19.6
(06山武)	0.1	2.9	57.4	124.6	0.1	45.7
(07長生)	0.0	2.0	72.1	134.4	1.1	51.6
(08夷隅)	0.0	1.9	85.2	148.6	0.0	39.0
(09安房)	0.0	2.1	82.5	165.0	0.9	49.1
(10君津)	0.1	2.1	40.7	154.8	0.1	11.2
(人口01)	0.1	4.0	34.0	96.2	0.2	11.2
(人口02)	0.1	2.6	35.5	96.0	0.2	11.4
(人口03)	0.2	2.9	40.4	97.4	0.4	19.1
(人口04)	0.0	3.4	50.1	123.2	0.7	39.4
(人口05)	0.0	2.2	70.8	156.5	0.5	39.8
(人口06)	0.1	3.5	62.5	115.8	0.0	45.8
(人口07)	0.1	2.8	65.7	1,038.7	0.1	45.7
(人口08)	0.0	3.4	68.5	190.1	0.1	52.3
(人口09)	0.1	1.9	81.7	118.8	0.0	41.6
(増加率1)	—	—	—	—	—	—
(増加率2)	—	—	—	—	—	—
(増加率3)	—	—	—	—	—	—
(増加率4)	0.1	3.3	36.6	101.6	0.2	24.3
(増加率5)	0.1	2.7	53.7	128.7	0.7	32.0
(増加率6)	0.0	2.6	72.7	228.4	0.0	41.5
(整備地帯)	0.1	3.2	39.6	104.9	0.2	20.7
(その他の地区)	0.0	2.5	70.1	204.0	0.4	44.3
大都市計	0.1	2.0	30.5	136.8	0.2	0.2
市部計	0.1	3.1	38.8	92.3	0.5	26.7
町村部計	0.1	2.7	67.5	123.3	0.0	42.9
県計	0.1	2.9	38.0	103.1	0.4	23.4
県計(除千葉)	0.1	3.0	39.7	93.6	0.5	28.5
01千葉	0.1	2.1	33.1	125.1	0.2	1.7
02東葛飾	0.1	3.3	35.2	75.1	0.3	9.1
03印幡	0.1	3.8	37.8	99.2	0.3	51.2
04香取	0.1	6.5	58.5	107.3	0.0	51.2
05海匝	0.1	1.2	69.3	112.3	0.0	14.9
06山武	0.1	2.9	55.4	128.3	0.1	46.8
07長生	0.0	2.1	51.7	133.3	4.1	54.3
08夷隅	0.0	1.7	82.0	156.8	0.0	35.1
09安房	0.0	2.4	75.4	150.1	1.0	46.9
10君津	0.2	2.0	40.5	145.9	0.1	10.9
人口01	0.1	4.1	34.4	78.1	0.1	9.7
人口02	0.1	2.7	35.4	82.5	0.3	13.5
人口03	0.2	2.8	38.7	86.2	0.3	19.5
人口04	0.1	3.3	46.6	112.6	1.0	42.8
人口05	0.0	2.2	65.2	152.3	0.5	42.0
人口06	0.1	3.5	61.4	114.0	0.1	45.4
人口07	0.1	2.7	64.5	153.6	0.0	45.7
人口08	0.1	3.2	67.6	182.9	0.1	52.1
人口09	0.1	1.9	73.8	104.5	0.0	35.8
増加率1	—	—	—	—	—	—
増加率2	—	—	—	—	—	—
増加率3	—	—	—	—	—	—
増加率4	0.1	3.1	34.3	104.2	0.3	16.1
増加率5	0.1	2.6	39.9	89.4	1.0	23.9
増加率6	0.0	2.7	66.9	133.6	0.0	42.5
整備地帯	0.1	3.0	35.1	98.0	0.2	14.0
その他の地区	0.0	2.6	62.0	129.5	0.8	42.3

※類型の値は加重平均、(かっこ)書きの類型の値は単純平均である。

区分 市町村	補助費等構成比		普通建設事業費充当財源構成比			
	負担金計	補助交付金	国庫支出金	県支出金	地方債	一般財源等
千葉市	2.2	28.4	14.8	0.5	62.6	18.4
銚子市	16.9	24.0	8.9	3.7	70.2	14.7
市川市	29.1	39.1	5.1	0.9	41.9	49.5
船橋市	10.5	56.9	14.1	0.8	52.6	25.0
館山市	57.5	16.7	15.0	4.1	48.9	29.1
木更津市	20.0	41.1	8.3	6.9	16.9	48.8
松戸市	6.0	31.1	13.5	1.9	49.9	27.4
野田市	17.1	64.5	9.5	2.3	54.9	28.7
茂原市	66.0	13.2	17.7	1.7	47.6	29.3
成田市	10.8	60.6	8.8	2.2	48.4	33.7
佐倉市	71.2	19.1	21.4	1.9	15.8	56.3
東金市	45.3	12.9	22.3	5.2	15.6	50.0
旭市	82.7	12.6	6.1	10.0	43.8	27.9
習志野市	17.8	62.7	6.4	1.7	53.1	22.4
柏市	25.9	52.2	18.3	2.3	38.0	31.7
勝浦市	40.3	9.6	9.7	5.7	36.7	43.5
市原市	7.4	41.2	14.5	1.2	52.4	25.9
流山市	31.8	46.3	32.1	0.4	41.8	20.2
八千代市	14.2	49.5	13.8	0.4	41.1	38.8
我孫子市	25.2	56.9	15.9	0.7	28.1	43.3
鴨川市	52.7	35.6	12.6	1.4	34.1	47.1
鎌ヶ谷市	72.0	15.5	5.5	0.4	67.8	19.1
君津市	20.4	29.6	23.5	6.0	36.3	30.4
富津市	19.5	33.4	20.7	16.4	27.0	29.6
浦安市	0.7	62.8	1.4	0.1	40.9	27.2
四街道市	38.0	46.8	22.5	1.7	33.7	35.2
袖ヶ浦市	13.4	56.9	15.6	6.5	53.9	18.4
八街市	73.0	14.5	24.0	2.6	41.7	27.6
印西市	70.6	24.1	3.0	3.8	23.1	52.7
白井市	81.1	12.4	4.0	0.7	65.9	22.5
富里市	57.5	19.8	19.9	1.7	48.8	26.8
南房総市	43.3	33.9	5.3	4.3	67.4	20.0
匝瑳市	51.5	14.8	15.8	4.9	39.3	37.4
香取市	59.1	24.5	8.9	3.3	41.8	25.3
山武市	65.8	18.6	10.5	0.8	45.0	21.9
いすみ市	65.1	26.9	9.1	3.8	29.0	45.3
大網白里市	77.3	18.3	15.3	0.7	54.1	11.7
酒々井町	70.3	16.3	20.0	2.4	26.3	44.6
栄町	70.5	26.3	31.8	0.4	46.6	13.9
神崎町	54.1	35.5	23.3	3.0	9.1	48.0
多古町	46.1	21.3	15.1	10.0	2.5	43.6
東庄町	59.7	18.5	6.3	3.4	4.3	84.6
九十九里町	86.7	9.7	10.2	1.2	62.9	19.6
芝山町	45.6	50.8	10.3	4.8	37.5	22.7
横芝光町	45.7	13.9	15.3	4.9	29.4	31.0
一宮町	58.6	20.1	6.0	45.6	6.8	24.7
睦沢町	57.8	23.9	32.8	3.1	20.0	31.4
長生村	60.2	14.7	20.9	2.8	3.6	57.2
白子町	72.7	20.5	34.5	0.7	10.8	30.8
長柄町	76.2	18.6	9.6	0.0	60.0	19.2
長南町	45.7	29.1	20.0	3.8	22.6	27.1
大多喜町	20.8	14.9	3.6	4.1	34.6	42.2
御宿町	64.5	7.3	1.9	0.6	57.1	8.4
鋸南町	58.8	37.4	30.7	3.6	21.7	42.7

区分	補助費等構成比		普通建設事業費充当財源構成比			
	負担金計	補助交付金	国庫支出金	県支出金	地方債	一般財源等
市町村						
(大都市計)	2.2	28.4	14.8	0.5	62.6	18.4
(市部計)	40.5	33.3	13.3	3.1	43.0	31.8
(町村部計)	58.5	22.3	17.2	5.6	26.8	34.8
(県計)	45.4	29.7	14.6	3.9	38.3	32.5
(県計(除千葉))	46.2	29.8	14.6	3.9	37.8	32.8
(01千葉)	10.4	45.5	12.4	1.0	52.3	26.4
(02東葛飾)	24.3	47.3	12.8	1.1	46.2	30.2
(03印幡)	60.3	26.7	17.3	1.9	38.9	34.8
(04香取)	54.8	25.0	13.4	4.9	14.4	50.4
(05海匝)	50.4	17.1	10.3	6.2	51.1	26.7
(06山武)	61.1	20.7	14.0	2.9	40.8	26.2
(07長生)	62.5	20.0	20.2	8.2	24.5	31.4
(08夷隅)	47.7	14.7	6.1	3.6	39.4	34.9
(09安房)	53.1	30.9	15.9	3.4	43.0	34.7
(10君津)	18.3	40.3	17.0	9.0	33.5	31.8
(人口01)	18.2	54.6	16.2	1.6	45.3	28.4
(人口02)	21.7	46.3	13.1	1.2	43.5	32.9
(人口03)	32.0	43.5	9.6	2.6	40.3	36.2
(人口04)	54.8	23.4	14.4	3.5	44.4	28.2
(人口05)	47.1	24.4	12.6	5.8	40.3	36.0
(人口06)	62.2	18.8	22.4	2.6	34.1	29.8
(人口07)	66.4	15.5	12.7	5.6	32.7	31.6
(人口08)	62.8	18.5	16.9	13.1	6.4	49.3
(人口09)	52.9	27.2	16.5	2.9	32.8	30.2
(増加率1)	—	—	—	—	—	—
(増加率2)	—	—	—	—	—	—
(増加率3)	—	—	—	—	—	—
(増加率4)	33.9	40.8	12.9	2.1	43.8	32.8
(増加率5)	46.5	27.3	16.7	5.3	34.6	32.7
(増加率6)	53.1	23.8	13.8	3.8	37.6	32.0
(整備地帯)	32.1	39.7	14.6	2.6	42.7	31.6
(その他の地区)	56.9	21.1	14.5	5.0	34.4	33.2
大都市計	2.2	28.4	14.8	0.5	62.6	18.4
市部計	38.9	34.5	12.2	1.9	45.5	30.3
町村部計	54.9	21.0	18.3	4.7	28.7	32.0
県計	33.7	32.1	12.8	1.8	47.1	28.8
県計(除千葉)	40.7	33.0	12.5	2.1	44.6	30.4
01千葉	4.6	33.4	13.3	0.8	57.4	22.2
02東葛飾	20.0	46.3	12.7	1.1	46.8	29.1
03印幡	58.4	28.3	11.7	2.3	39.3	38.2
04香取	56.6	23.9	9.9	3.8	34.6	32.0
05海匝	66.5	14.6	9.1	6.9	51.4	25.7
06山武	59.9	18.1	14.6	2.5	40.0	26.4
07長生	64.0	16.9	20.0	5.1	31.8	30.4
08夷隅	47.3	18.6	6.4	3.2	40.2	32.7
09安房	51.1	29.5	12.8	3.3	47.8	32.8
10君津	18.2	42.0	16.3	8.0	34.9	31.8
人口01	16.3	55.1	15.4	1.3	48.2	27.0
人口02	22.8	40.4	11.7	1.1	45.4	30.7
人口03	31.8	43.6	9.1	2.0	46.3	33.4
人口04	61.5	20.5	11.6	3.6	42.8	30.4
人口05	50.3	24.7	12.9	5.3	42.9	34.3
人口06	57.1	16.9	23.6	2.3	36.0	27.2
人口07	66.3	15.5	12.5	5.4	34.2	31.0
人口08	62.8	18.5	17.8	11.5	6.6	49.8
人口09	44.9	27.0	16.8	2.8	32.9	27.2
増加率1	—	—	—	—	—	—
増加率2	—	—	—	—	—	—
増加率3	—	—	—	—	—	—
増加率4	22.8	38.0	13.4	1.3	49.2	28.8
増加率5	40.9	27.1	11.8	2.2	44.7	28.9
増加率6	52.7	23.8	12.5	3.7	42.0	28.4
整備地帯	21.2	38.4	12.8	1.4	48.2	28.6
その他の地区	59.1	19.5	13.0	4.2	40.9	29.6

※類型の値は加重平均、(かっこ)書きの類型の値は単純平均である。

第6表 財政分析指標の推移(建制順)

経常収支比率

	17	18	19	20	21	22	23	24	25	26	27	28
千葉市	94.8	93.2	96.5	96.3	99.2	97.7	96.3	97.5	95.5	97.4	95.7	96.1
銚子市	90.5	91.9	95.4	95.1	91.0	90.4	94.4	95.4	92.8	97.0	93.4	94.4
市川市	86.2	86.4	87.6	86.9	88.9	90.9	92.1	95.6	93.3	94.9	90.4	91.8
船橋市	93.5	93.8	94.2	92.7	94.5	91.8	91.9	92.6	92.4	93.7	92.7	96.6
館山市	95.6	96.8	99.0	101.5	96.8	89.5	92.7	92.7	94.3	96.4	94.8	98.2
木更津市	88.4	91.0	92.0	91.4	85.4	88.7	88.6	92.2	89.2	92.2	89.3	93.2
松戸市	89.7	90.7	92.1	94.9	93.7	90.2	90.0	90.0	88.6	90.6	89.2	93.3
野田市	86.7	87.0	89.7	91.6	93.0	91.2	91.5	93.4	92.5	93.9	93.9	95.2
茂原市	91.3	90.1	92.3	92.8	92.2	87.6	91.4	91.4	91.9	91.3	88.8	90.2
成田市	74.9	79.7	80.9	74.4	82.7	82.9	81.9	83.6	82.6	81.8	81.7	83.0
佐倉市	96.0	92.0	96.1	93.8	95.6	89.6	91.8	93.0	93.6	91.9	90.9	93.7
東金市	92.0	93.8	97.4	97.6	98.6	87.7	91.0	92.2	89.6	93.6	92.9	92.6
旭市	93.6	89.9	93.8	90.4	87.2	83.2	84.5	85.8	84.9	86.0	84.3	86.2
習志野市	88.9	89.9	92.8	92.8	95.7	90.3	90.2	90.3	92.8	94.4	91.7	92.9
柏市	90.4	90.1	93.1	94.3	96.6	95.3	95.5	91.5	91.4	91.5	91.6	91.3
勝浦市	94.8	97.5	99.5	95.8	93.8	88.7	92.7	94.8	93.3	95.6	92.4	93.6
市原市	86.8	86.5	86.7	83.8	85.5	87.5	87.5	89.9	91.9	95.0	92.4	93.5
流山市	87.3	88.1	90.3	89.3	89.6	84.7	85.4	85.5	85.4	87.3	86.0	88.1
八千代市	91.3	90.9	93.4	95.5	95.7	92.4	93.9	94.8	93.6	94.9	93.0	94.9
我孫子市	95.7	96.3	97.0	97.0	96.8	90.5	91.2	92.5	92.9	94.7	94.3	96.4
鴨川市	94.7	92.6	93.7	90.2	87.2	83.5	87.1	86.7	87.3	90.1	90.2	93.7
鎌ヶ谷市	94.4	95.6	99.6	95.6	93.3	91.3	91.9	89.9	91.8	90.1	91.2	94.8
君津市	81.1	82.1	84.2	86.6	92.0	97.7	97.2	98.2	94.7	97.6	90.8	94.9
富津市	91.4	92.0	91.8	93.9	93.3	88.7	91.9	92.7	93.1	89.1	87.3	90.8
浦安市	78.5	79.5	79.9	82.2	81.1	82.8	82.5	83.8	86.9	83.3	81.4	85.1
四街道市	89.8	88.4	90.7	93.3	93.2	90.7	92.7	93.5	93.3	98.4	94.0	99.7
袖ヶ浦市	78.0	81.2	84.4	84.9	85.4	85.3	87.6	91.2	89.4	89.8	90.9	91.9
八街市	89.6	91.2	94.8	94.5	94.7	92.6	94.5	95.5	95.8	94.9	90.3	92.8
印西市	93.9	92.1	92.2	89.7	90.9	90.2	89.7	89.9	88.1	86.1	83.7	83.1
白井市	98.7	97.5	96.9	94.3	94.5	91.5	90.3	93.9	91.8	91.5	88.6	91.1
富里市	93.1	91.0	95.4	95.4	92.7	90.3	90.4	92.5	89.6	88.6	91.3	92.4
南房総市	94.9	89.5	92.4	88.8	85.3	79.7	80.9	81.3	80.8	87.4	86.8	87.8
匝瑳市	99.9	94.9	94.9	93.5	88.4	82.0	86.7	87.0	86.0	87.0	86.0	89.7
香取市	89.9	91.4	90.7	91.7	86.8	82.1	83.3	83.3	81.9	84.6	83.4	86.5
山武市	93.1	93.1	95.6	93.1	89.1	82.5	89.0	89.8	87.8	90.1	89.1	91.9
いすみ市	91.7	89.4	93.2	92.2	89.9	86.3	88.1	88.9	88.4	89.7	84.4	88.1
大網白里市	84.1	85.4	88.9	91.0	90.5	89.3	90.3	93.5	91.7	94.3	91.1	96.8
酒々井町	94.7	93.8	93.2	91.7	89.6	88.5	88.9	90.8	92.0	88.9	87.1	89.7
栄町	96.8	98.7	98.2	98.1	97.1	93.5	97.1	98.6	97.2	96.5	95.0	94.7
神崎町	95.2	95.8	94.1	91.2	89.4	87.4	86.0	89.0	81.4	84.3	83.2	86.9
多古町	79.4	87.0	92.6	89.4	85.7	87.7	83.7	89.4	87.8	92.9	86.9	91.4
東庄町	81.5	81.2	83.9	83.8	81.6	80.1	80.9	84.9	82.5	85.4	85.7	86.2
九十九里町	94.7	96.5	96.7	94.6	91.1	87.8	89.9	90.0	88.2	90.2	86.7	88.4
芝山町	81.5	86.2	89.8	88.9	85.6	84.8	90.3	88.0	87.1	90.2	87.3	89.5
横芝光町	91.0	92.8	90.4	91.9	87.8	85.9	85.6	87.2	85.2	88.8	85.8	89.2
一宮町	90.2	87.6	92.6	91.2	87.8	85.5	84.0	86.1	85.7	87.4	84.3	88.4
睦沢町	89.5	87.4	94.6	90.4	89.5	85.7	90.0	89.5	86.7	86.5	85.5	84.6
長生村	80.4	78.3	85.1	85.3	88.7	83.3	82.0	83.7	81.7	84.6	80.0	84.9
白子町	87.2	84.5	87.4	87.7	88.3	86.4	89.1	87.7	84.9	86.8	81.6	82.9
長柄町	85.2	91.9	89.6	93.3	87.9	89.6	88.0	92.5	86.7	87.2	93.5	92.2

	17	18	19	20	21	22	23	24	25	26	27	28
長南町	86.8	83.3	88.4	86.5	83.5	78.1	81.2	82.6	79.1	85.1	72.9	84.4
大多喜町	89.8	90.3	88.8	88.3	83.5	82.6	85.9	87.6	88.3	89.7	87.5	88.3
御宿町	85.1	86.2	89.9	88.2	89.8	90.2	87.1	88.6	89.9	92.7	89.7	93.2
鋸南町	97.6	98.5	97.6	97.0	93.5	85.0	85.8	87.9	88.4	91.1	86.4	88.1
大都市計	94.8	93.2	96.5	96.3	99.2	97.7	96.3	97.5	95.5	97.4	95.7	96.1
都市計	90.5	90.4	92.4	91.8	91.2	88.3	89.8	90.7	90.2	91.4	89.6	92.0
町村計	88.4	89.2	91.2	90.5	88.4	86.2	87.0	88.8	86.6	88.7	85.8	88.4
県計(除)	89.8	90.0	92.0	91.3	90.2	87.6	88.8	90.1	89.0	90.5	88.4	90.8
県計(含)	89.8	90.0	92.1	91.4	90.4	87.8	89.0	90.2	89.1	90.6	88.5	90.9

※ 県計等は単純平均

合併により消滅した団体

	17	18	19	20	21	22	23	24	25	26	27	28
旭市	—	—	—	—	—	—	—	—	—	—	—	—
鴨川市	—	—	—	—	—	—	—	—	—	—	—	—
佐原市	—	—	—	—	—	—	—	—	—	—	—	—
八日市場市	—	—	—	—	—	—	—	—	—	—	—	—
関宿町	—	—	—	—	—	—	—	—	—	—	—	—
沼南町	—	—	—	—	—	—	—	—	—	—	—	—
下総町	—	—	—	—	—	—	—	—	—	—	—	—
大栄町	—	—	—	—	—	—	—	—	—	—	—	—
小見川町	—	—	—	—	—	—	—	—	—	—	—	—
山田町	—	—	—	—	—	—	—	—	—	—	—	—
栗源町	—	—	—	—	—	—	—	—	—	—	—	—
千漣町	—	—	—	—	—	—	—	—	—	—	—	—
海上町	—	—	—	—	—	—	—	—	—	—	—	—
飯岡町	—	—	—	—	—	—	—	—	—	—	—	—
光町	—	—	—	—	—	—	—	—	—	—	—	—
野栄町	—	—	—	—	—	—	—	—	—	—	—	—
成東町	—	—	—	—	—	—	—	—	—	—	—	—
山武町	—	—	—	—	—	—	—	—	—	—	—	—
蓮沼村	—	—	—	—	—	—	—	—	—	—	—	—
松尾町	—	—	—	—	—	—	—	—	—	—	—	—
横芝町	—	—	—	—	—	—	—	—	—	—	—	—
夷隅町	—	—	—	—	—	—	—	—	—	—	—	—
大原町	—	—	—	—	—	—	—	—	—	—	—	—
岬町	—	—	—	—	—	—	—	—	—	—	—	—
富浦町	—	—	—	—	—	—	—	—	—	—	—	—
富山町	—	—	—	—	—	—	—	—	—	—	—	—
三芳村	—	—	—	—	—	—	—	—	—	—	—	—
白浜町	—	—	—	—	—	—	—	—	—	—	—	—
千倉町	—	—	—	—	—	—	—	—	—	—	—	—
丸山町	—	—	—	—	—	—	—	—	—	—	—	—
和田町	—	—	—	—	—	—	—	—	—	—	—	—
天津小湊町	—	—	—	—	—	—	—	—	—	—	—	—
印旛村	98.0	96.0	95.6	92.1	—	—	—	—	—	—	—	—
本柵村	92.4	92.3	90.0	91.4	—	—	—	—	—	—	—	—
大都市計	0.0	0.0	0.0	0.0	0.0	0.0	0.0	0.0	0.0	0.0	0.0	0.0
都市計	0.0	0.0	0.0	0.0	0.0	0.0	0.0	0.0	0.0	0.0	0.0	0.0
町村計	95.2	94.1	92.8	91.8	0.0	0.0	0.0	0.0	0.0	0.0	0.0	0.0
県計(除)	95.2	94.1	92.8	91.8	0.0	0.0	0.0	0.0	0.0	0.0	0.0	0.0

※ 県計等は単純平均

財政力指数(単年度)

	18	19	20	21	22	23	24	25	26	27	28	29
千葉市	1.010	1.030	1.027	1.001	0.969	0.937	0.948	0.952	0.958	0.953	0.948	0.932
銚子市	0.600	0.617	0.615	0.580	0.568	0.573	0.565	0.567	0.589	0.587	0.590	0.603
市川市	1.142	1.141	1.176	1.182	1.058	1.016	0.999	0.994	1.000	1.033	1.060	1.057
船橋市	1.017	1.040	1.036	1.028	0.947	0.935	0.926	0.935	0.947	0.960	0.963	0.962
館山市	0.639	0.657	0.663	0.622	0.584	0.584	0.583	0.578	0.583	0.571	0.576	0.576
木更津市	0.837	0.881	0.892	0.850	0.817	0.811	0.811	0.818	0.828	0.840	0.850	0.869
松戸市	0.950	0.963	0.962	0.951	0.905	0.883	0.880	0.886	0.895	0.896	0.904	0.902
野田市	0.929	0.959	0.953	0.925	0.884	0.857	0.859	0.864	0.869	0.875	0.863	0.858
茂原市	0.858	0.932	0.938	0.909	0.847	0.836	0.822	0.812	0.858	0.849	0.848	0.842
成田市	1.627	1.492	1.512	1.487	1.269	1.293	1.240	1.233	1.277	1.268	1.284	1.287
佐倉市	1.012	1.009	1.009	0.994	0.910	0.905	0.897	0.902	0.910	0.910	0.914	0.920
東金市	0.696	0.723	0.733	0.705	0.675	0.676	0.675	0.684	0.698	0.688	0.701	0.739
旭市	0.561	0.594	0.568	0.530	0.488	0.496	0.492	0.499	0.500	0.488	0.487	0.495
習志野市	0.916	0.931	0.942	0.956	0.886	0.872	0.878	0.893	0.921	0.918	0.931	0.939
柏市	1.025	1.054	1.003	0.990	0.923	0.918	0.922	0.928	0.938	0.949	0.949	0.955
勝浦市	0.541	0.553	0.530	0.505	0.461	0.462	0.468	0.466	0.477	0.467	0.470	0.469
市原市	1.195	1.260	1.238	1.164	1.024	1.018	1.006	0.996	0.996	0.996	1.002	1.029
流山市	0.936	0.951	0.961	0.971	0.902	0.892	0.892	0.899	0.914	0.917	0.934	0.938
八千代市	0.998	1.017	1.019	1.007	0.932	0.914	0.913	0.916	0.930	0.935	0.942	0.952
我孫子市	0.949	0.945	0.939	0.942	0.865	0.845	0.836	0.837	0.848	0.834	0.832	0.834
鴨川市	0.586	0.592	0.577	0.554	0.532	0.538	0.528	0.527	0.527	0.521	0.525	0.533
鎌ヶ谷市	0.816	0.845	0.837	0.826	0.783	0.759	0.744	0.760	0.767	0.774	0.775	0.777
君津市	1.293	1.404	1.320	1.222	1.001	0.993	0.991	0.998	1.000	0.995	1.000	1.016
富津市	1.082	1.094	1.040	1.002	0.959	0.975	0.945	0.935	0.936	0.914	0.915	0.909
浦安市	1.634	1.588	1.630	1.656	1.536	1.484	1.456	1.463	1.506	1.526	1.521	1.510
四街道市	0.891	0.902	0.903	0.884	0.825	0.807	0.791	0.798	0.818	0.811	0.817	0.812
袖ヶ浦市	1.418	1.403	1.348	1.248	1.106	1.052	1.044	1.057	1.105	1.093	1.094	1.085
八街市	0.694	0.714	0.701	0.686	0.642	0.631	0.621	0.627	0.638	0.640	0.649	0.663
印西市	1.046	1.069	1.124	1.138	0.929	0.934	0.945	0.950	0.977	0.984	0.998	0.994
白井市	0.981	0.965	0.955	0.943	0.886	0.875	0.873	0.881	0.900	0.895	0.899	0.903
富里市	0.826	0.848	0.838	0.813	0.774	0.756	0.749	0.767	0.769	0.777	0.790	0.804
南房総市	0.421	0.448	0.424	0.397	0.356	0.365	0.365	0.359	0.354	0.340	0.325	0.320
匝瑳市	0.535	0.561	0.542	0.511	0.470	0.481	0.483	0.490	0.499	0.490	0.483	0.483
香取市	0.602	0.634	0.632	0.591	0.546	0.551	0.554	0.553	0.550	0.543	0.539	0.538
山武市	0.598	0.624	0.586	0.563	0.518	0.538	0.522	0.518	0.527	0.508	0.507	0.491
いすみ市	0.536	0.565	0.560	0.530	0.497	0.487	0.472	0.466	0.462	0.445	0.429	0.427
大網白里市	0.808	0.790	0.772	0.745	0.704	0.680	0.681	0.607	0.625	0.618	0.622	0.624
酒々井町	0.738	0.700	0.684	0.665	0.620	0.616	0.607	0.692	0.742	0.747	0.771	0.784
栄町	0.539	0.528	0.521	0.484	0.465	0.463	0.457	0.621	0.607	0.591	0.581	0.572
神崎町	0.691	0.672	0.635	0.572	0.531	0.534	0.536	0.397	0.396	0.386	0.421	0.437
多古町	0.509	0.533	0.508	0.472	0.433	0.435	0.435	0.538	0.554	0.540	0.558	0.591
東庄町	0.663	0.676	0.669	0.661	0.630	0.628	0.617	0.456	0.464	0.470	0.467	0.475
九十九里町	0.495	0.513	0.506	0.488	0.451	0.438	0.429	0.445	0.441	0.438	0.443	0.448
芝山町	1.129	1.135	1.050	1.055	0.961	0.966	0.950	0.962	0.978	0.958	0.975	0.980
横芝光町	0.572	0.573	0.558	0.523	0.502	0.485	0.480	0.497	0.488	0.481	0.475	0.474
一宮町	0.612	0.635	0.603	0.563	0.521	0.510	0.521	0.524	0.534	0.535	0.547	0.558
睦沢町	0.515	0.509	0.486	0.456	0.431	0.419	0.414	0.395	0.405	0.403	0.399	0.407
長生村	0.564	0.631	0.610	0.560	0.530	0.508	0.505	0.497	0.515	0.509	0.532	0.545
白子町	0.570	0.584	0.559	0.538	0.490	0.490	0.484	0.489	0.496	0.478	0.483	0.467
長柄町	0.680	0.653	0.672	0.600	0.561	0.567	0.546	0.564	0.550	0.556	0.547	0.610

	18	19	20	21	22	23	24	25	26	27	28	29
長南町	0.561	0.593	0.555	0.535	0.505	0.509	0.513	0.477	0.490	0.479	0.471	0.457
大多喜町	0.528	0.535	0.501	0.469	0.438	0.426	0.420	0.419	0.435	0.427	0.420	0.418
御宿町	0.557	0.572	0.549	0.512	0.474	0.463	0.478	0.440	0.455	0.423	0.421	0.425
鋸南町	0.337	0.345	0.336	0.316	0.289	0.286	0.282	0.273	0.291	0.293	0.295	0.301
大都市計	1.010	1.030	1.027	1.001	0.969	0.937	0.948	0.952	0.958	0.953	0.948	0.932
都市計	0.897	0.914	0.906	0.882	0.809	0.800	0.793	0.796	0.804	0.802	0.805	0.809
町村計	0.615	0.621	0.599	0.567	0.530	0.524	0.520	0.516	0.520	0.513	0.518	0.526
県計(除)	0.801	0.814	0.802	0.775	0.714	0.706	0.700	0.701	0.713	0.709	0.713	0.718
県計(含)	0.805	0.818	0.806	0.779	0.719	0.711	0.705	0.706	0.717	0.713	0.717	0.722

※ 県計等は単純平均

合併により消滅した団体

	18	19	20	21	22	23	24	25	26	27	28	29
佐原市	—	—	—	—	—	—	—	—	—	—	—	—
八日市場市	—	—	—	—	—	—	—	—	—	—	—	—
関宿町	—	—	—	—	—	—	—	—	—	—	—	—
沼南町	—	—	—	—	—	—	—	—	—	—	—	—
下総町	—	—	—	—	—	—	—	—	—	—	—	—
大栄町	—	—	—	—	—	—	—	—	—	—	—	—
小見川町	—	—	—	—	—	—	—	—	—	—	—	—
山田町	—	—	—	—	—	—	—	—	—	—	—	—
栗源町	—	—	—	—	—	—	—	—	—	—	—	—
干潟町	—	—	—	—	—	—	—	—	—	—	—	—
海上町	—	—	—	—	—	—	—	—	—	—	—	—
飯岡町	—	—	—	—	—	—	—	—	—	—	—	—
光町	—	—	—	—	—	—	—	—	—	—	—	—
野栄町	—	—	—	—	—	—	—	—	—	—	—	—
成東町	—	—	—	—	—	—	—	—	—	—	—	—
山武町	—	—	—	—	—	—	—	—	—	—	—	—
蓮沼村	—	—	—	—	—	—	—	—	—	—	—	—
松尾町	—	—	—	—	—	—	—	—	—	—	—	—
横芝町	—	—	—	—	—	—	—	—	—	—	—	—
夷隅町	—	—	—	—	—	—	—	—	—	—	—	—
大原町	—	—	—	—	—	—	—	—	—	—	—	—
岬町	—	—	—	—	—	—	—	—	—	—	—	—
富浦町	—	—	—	—	—	—	—	—	—	—	—	—
富山町	—	—	—	—	—	—	—	—	—	—	—	—
三芳村	—	—	—	—	—	—	—	—	—	—	—	—
白浜町	—	—	—	—	—	—	—	—	—	—	—	—
千倉町	—	—	—	—	—	—	—	—	—	—	—	—
丸山町	—	—	—	—	—	—	—	—	—	—	—	—
和田町	—	—	—	—	—	—	—	—	—	—	—	—
天津小湊町	—	—	—	—	—	—	—	—	—	—	—	—
印旛村	0.567	0.574	0.557	0.549	—	—	—	—	—	—	—	—
本埜村	0.510	0.525	0.532	0.518	—	—	—	—	—	—	—	—
大都市計	0.000	0.000	0.000	0.000	0	0	0	0	0	0	0	0
都市計	0.000	0.000	0.000	0.000	0	0	0	0	0	0	0	0
町村計	0.539	0.550	0.545	0.534	0	0	0	0	0	0	0	0
県計(除)	0.539	0.550	0.545	0.534	0	0	0	0	0	0	0	0

※ 県計等は単純平均

性質別歳出における普通建設事業費比率

	17	18	19	20	21	22	23	24	25	26	27	28
千葉市	21.1	19.8	22.6	13.9	12.0	9.9	7.9	8.9	8.7	8.4	8.2	9.0
銚子市	25.7	7.2	10.3	6.5	9.8	19.8	4.9	9.3	9.2	9.1	5.8	9.3
市川市	10.3	10.8	12.3	13.7	12.3	11.9	13.1	14.4	9.2	7.4	8.9	9.2
船橋市	9.7	11.1	11.9	7.3	7.1	8.5	13.0	13.1	14.6	16.2	16.5	15.2
館山市	8.0	7.3	8.9	10.8	11.9	11.6	5.4	11.5	11.8	11.2	12.4	13.2
木更津市	7.5	5.9	8.2	13.4	11.8	12.9	9.6	12.7	18.4	13.5	11.1	6.0
松戸市	5.9	5.7	6.9	9.2	6.5	5.8	6.5	8.2	10.6	11.3	10.7	14.1
野田市	13.6	17.1	14.9	13.3	11.4	11.2	11.6	13.6	13.1	13.3	13.2	12.2
茂原市	6.5	6.8	6.4	9.9	9.5	10.0	11.1	2.8	9.2	14.1	10.6	9.6
成田市	25.0	21.7	20.5	22.3	24.4	23.6	24.3	26.2	21.7	25.9	22.5	18.1
佐倉市	6.7	7.2	5.2	8.0	8.0	4.9	5.5	6.2	8.3	9.4	12.2	8.1
東金市	7.5	7.8	7.9	5.3	7.7	8.6	5.3	6.4	8.5	7.9	13.3	7.3
旭市	11.5	15.2	19.0	20.2	19.9	16.2	12.2	13.4	12.7	15.5	15.6	10.1
習志野市	9.9	10.0	10.4	11.9	11.6	12.9	13.6	11.6	12.0	11.9	10.9	16.0
柏市	12.1	10.0	8.8	10.7	15.1	12.2	12.4	8.4	9.6	10.9	13.0	10.9
勝浦市	13.7	13.0	6.7	5.0	10.2	14.5	6.2	7.5	30.8	29.0	4.2	4.5
市原市	12.7	13.5	15.2	17.3	15.4	11.5	12.3	12.2	8.7	10.9	10.9	10.7
流山市	16.8	10.8	13.3	17.3	17.4	14.0	13.5	11.3	23.3	15.5	22.9	19.1
八千代市	14.3	19.0	13.6	16.4	15.9	9.8	13.8	17.3	12.2	9.4	10.6	11.1
我孫子市	13.1	13.6	10.7	12.5	11.0	8.0	8.8	8.5	10.5	9.4	10.6	9.9
鴨川市	10.0	19.1	8.4	20.4	21.1	27.4	13.3	12.1	17.8	26.3	15.9	12.4
鎌ヶ谷市	7.8	8.4	11.4	8.4	9.3	9.0	9.4	10.3	18.4	16.5	13.4	15.4
君津市	10.2	11.0	12.3	13.8	11.3	11.8	11.7	7.7	6.9	9.5	9.9	7.4
富津市	19.3	11.0	13.7	16.1	9.4	8.5	7.3	15.4	5.8	4.0	5.9	7.7
浦安市	24.5	14.1	12.5	14.5	18.6	17.3	7.8	8.8	7.9	14.1	13.5	21.5
四街道市	15.7	10.3	10.2	20.5	16.6	14.7	9.5	9.8	13.7	13.5	10.2	7.9
袖ヶ浦市	12.1	12.5	13.1	10.8	9.0	9.6	9.6	11.8	23.3	27.5	19.8	11.2
八街市	13.2	16.4	10.1	7.4	6.8	7.5	4.0	5.7	8.5	12.4	3.1	6.0
印西市	15.4	20.8	23.0	24.7	25.8	26.7	15.9	15.1	16.1	23.7	17.7	20.7
白井市	8.4	13.8	12.9	19.1	12.7	10.4	8.2	10.8	9.4	12.7	19.6	16.8
富里市	13.8	15.7	6.6	6.3	11.2	15.3	16.4	15.0	12.7	18.9	16.9	12.4
南房総市	23.4	10.1	17.8	10.6	12.2	16.1	10.7	12.1	17.7	15.7	18.0	8.0
匝瑳市	12.4	9.4	9.1	8.8	11.4	14.0	10.4	12.5	20.0	22.5	15.9	10.4
香取市	13.1	7.8	9.6	8.4	14.3	14.6	10.6	18.6	11.6	15.3	17.5	19.1
山武市	18.9	8.2	11.5	8.3	14.2	16.6	8.7	17.2	10.6	14.6	12.4	9.9
いすみ市	12.7	9.2	9.1	10.9	17.6	14.5	16.2	16.6	12.3	16.3	4.7	5.7
大網白里市	24.6	14.9	10.3	8.6	10.0	10.4	16.1	10.9	14.6	11.9	9.2	11.3
酒々井町	4.9	5.8	7.1	7.3	12.7	19.4	10.6	18.3	12.5	15.0	15.3	12.1
栄町	5.5	12.8	3.8	3.7	11.3	6.1	1.8	3.5	13.0	12.8	7.2	15.4
神崎町	9.5	5.3	4.9	8.2	6.6	15.9	6.7	7.1	13.4	26.1	18.6	14.9
多古町	12.2	8.8	10.8	14.5	15.9	13.3	12.9	16.2	32.3	11.9	11.8	9.7
東庄町	14.8	12.7	14.3	10.7	14.7	20.7	9.5	11.4	13.6	11.6	16.7	11.7
九十九里町	16.0	19.9	11.0	15.0	9.2	7.3	8.3	7.6	5.7	13.5	5.2	10.3
芝山町	27.5	21.9	22.9	10.6	8.9	16.4	15.6	20.6	11.7	11.4	10.6	11.2
横芝光町	20.7	12.5	21.7	24.8	11.8	17.1	19.7	22.0	17.9	15.8	15.2	9.2
一宮町	19.3	13.1	5.8	11.4	5.6	17.5	8.2	3.9	25.6	12.9	14.3	10.3
睦沢町	31.4	21.2	20.9	8.2	12.2	15.3	20.2	10.5	17.3	17.7	14.0	16.8
長生村	16.2	8.9	8.5	8.0	10.0	15.9	20.1	9.4	13.3	14.6	18.4	9.5
白子町	9.3	13.6	9.3	10.5	10.7	18.6	12.9	12.0	17.6	13.9	22.5	13.4
長柄町	19.2	16.7	9.3	7.1	21.0	8.4	4.8	2.2	11.9	14.1	7.3	10.7

	17	18	19	20	21	22	23	24	25	26	27	28
長南町	12.8	25.5	26.1	13.4	14.1	8.4	13.6	15.4	17.7	11.0	12.3	19.7
大多喜町	19.4	18.8	16.6	15.4	11.0	20.1	21.1	16.4	11.2	9.0	5.5	3.9
御宿町	27.7	5.8	7.5	8.5	10.5	12.5	8.9	20.5	8.7	5.2	6.6	19.2
鋸南町	8.3	4.5	14.3	12.0	15.1	18.5	9.7	11.5	20.6	18.6	21.7	10.5
大都市計	21.1	19.8	22.6	13.9	12.0	9.9	7.9	8.9	8.7	8.4	8.2	9.0
都市計	13.2	11.8	11.5	12.6	13.1	13.2	10.7	11.8	13.3	14.6	12.8	11.6
町村計	16.6	13.5	12.5	11.0	11.7	14.5	12.3	12.2	15.5	13.8	13.1	12.3
県計(除)	14.4	12.3	11.8	12.0	12.6	13.7	11.2	12.0	14.1	14.4	12.9	11.8
県計(含)	14.5	12.5	12.0	12.1	12.6	13.6	11.1	11.9	14.0	14.3	12.8	11.8

※ 県計等は単純平均

合併により消滅した団体

	17	18	19	20	21	22	23	24	25	26	27	28
佐原市	—	—	—	—	—	—	—	—	—	—	—	—
八日市場市	—	—	—	—	—	—	—	—	—	—	—	—
関宿町	—	—	—	—	—	—	—	—	—	—	—	—
沼南町	—	—	—	—	—	—	—	—	—	—	—	—
下総町	—	—	—	—	—	—	—	—	—	—	—	—
大栄町	—	—	—	—	—	—	—	—	—	—	—	—
小見川町	—	—	—	—	—	—	—	—	—	—	—	—
山田町	—	—	—	—	—	—	—	—	—	—	—	—
栗源町	—	—	—	—	—	—	—	—	—	—	—	—
千潟町	—	—	—	—	—	—	—	—	—	—	—	—
海上町	—	—	—	—	—	—	—	—	—	—	—	—
飯岡町	—	—	—	—	—	—	—	—	—	—	—	—
光町	—	—	—	—	—	—	—	—	—	—	—	—
野栄町	—	—	—	—	—	—	—	—	—	—	—	—
成東町	—	—	—	—	—	—	—	—	—	—	—	—
山武町	—	—	—	—	—	—	—	—	—	—	—	—
蓮沼村	—	—	—	—	—	—	—	—	—	—	—	—
松尾町	—	—	—	—	—	—	—	—	—	—	—	—
横芝町	—	—	—	—	—	—	—	—	—	—	—	—
夷隅町	—	—	—	—	—	—	—	—	—	—	—	—
大原町	—	—	—	—	—	—	—	—	—	—	—	—
岬町	—	—	—	—	—	—	—	—	—	—	—	—
富浦町	—	—	—	—	—	—	—	—	—	—	—	—
富山町	—	—	—	—	—	—	—	—	—	—	—	—
三芳村	—	—	—	—	—	—	—	—	—	—	—	—
白浜町	—	—	—	—	—	—	—	—	—	—	—	—
千倉町	—	—	—	—	—	—	—	—	—	—	—	—
丸山町	—	—	—	—	—	—	—	—	—	—	—	—
和田町	—	—	—	—	—	—	—	—	—	—	—	—
天津小湊町	—	—	—	—	—	—	—	—	—	—	—	—
印旛村	11.0	10.6	5.9	13.0	—	—	—	—	—	—	—	—
本埜村	8.5	12.0	16.1	14.9	—	—	—	—	—	—	—	—
大都市計	0.0	0.0	0.0	0.0	0.0	0.0	0.0	0.0	0.0	0.0	0.0	0.0
都市計	0.0	0.0	0.0	0.0	0.0	0.0	0.0	0.0	0.0	0.0	0.0	0.0
町村計	9.7	11.3	11.0	14.0	0.0	0.0	0.0	0.0	0.0	0.0	0.0	0.0
県計(除)	9.7	11.3	11.0	14.0	0.0	0.0	0.0	0.0	0.0	0.0	0.0	0.0

※ 県計等は単純平均

財政調整基金等残高比率

	24	25	26	27	28
千葉市	1.0	1.8	1.8	2.6	3.3
銚子市	0.4	0.0	0.1	0.8	2.9
市川市	11.0	11.9	14.0	16.0	18.2
船橋市	17.7	21.2	20.5	20.0	16.5
館山市	13.6	14.4	13.7	12.4	12.6
木更津市	11.3	12.8	14.0	16.9	19.8
松戸市	9.3	10.2	13.6	16.2	16.9
野田市	7.6	8.1	10.0	9.2	12.3
茂原市	11.3	17.2	20.8	27.4	28.5
成田市	14.9	13.2	13.6	11.9	15.7
佐倉市	26.4	24.5	27.5	29.7	29.2
東金市	28.8	29.9	26.8	21.1	15.6
旭市	22.4	29.9	35.4	40.8	51.4
習志野市	14.4	14.1	14.3	16.8	20.5
柏市	10.9	15.5	18.0	14.0	13.8
勝浦市	18.4	25.4	12.3	11.7	13.6
市原市	13.9	11.5	10.3	12.3	10.9
流山市	17.8	17.6	17.5	17.0	15.4
八千代市	5.2	8.6	4.5	8.7	7.7
我孫子市	16.6	16.6	15.4	16.3	13.2
鴨川市	33.2	35.5	29.0	28.7	25.6
鎌ヶ谷市	18.4	25.6	23.7	24.6	24.5
君津市	14.1	14.2	13.8	17.2	18.2
富津市	3.7	1.8	6.1	8.7	13.4
浦安市	36.0	44.5	33.4	27.0	25.0
四街道市	25.8	25.4	22.4	24.2	24.3
袖ヶ浦市	27.1	25.4	28.8	30.0	27.9
八街市	9.0	9.4	7.9	13.2	16.4
印西市	33.2	35.1	37.0	41.2	42.9
白井市	18.9	18.8	19.3	20.3	23.6
富里市	8.9	6.9	9.6	13.1	14.6
南房総市	65.6	68.6	60.9	65.5	66.8
匝瑳市	21.0	24.1	29.6	32.3	33.0
香取市	34.0	43.0	49.3	50.7	52.1
山武市	56.0	60.3	64.0	63.4	66.9
いすみ市	19.5	22.2	23.1	31.9	38.2
大網白里市	29.6	27.2	24.5	22.0	22.3
酒々井町	20.3	28.1	26.3	25.0	27.8
栄町	16.3	16.3	14.8	13.2	15.2
神崎町	60.5	75.1	57.7	63.0	69.3
多古町	47.9	48.6	48.4	47.9	50.4
東庄町	30.9	33.5	36.5	38.5	42.1
九十九里町	21.3	22.2	22.5	21.8	22.3
芝山町	24.7	24.2	21.6	23.9	25.5
横芝光町	33.2	36.2	40.7	37.4	39.1
一宮町	35.6	35.7	31.0	38.7	42.2
睦沢町	45.8	40.3	44.3	46.1	51.4
長生村	32.7	36.0	38.5	28.2	27.6
白子町	40.5	46.1	40.5	40.1	41.8
長柄町	35.3	41.3	40.9	37.4	34.3

	24	25	26	27	28
長南町	23.6	23.9	22.1	27.0	33.7
大多喜町	31.4	34.9	36.9	38.7	42.0
御宿町	16.4	16.9	18.5	17.2	16.7
鋸南町	28.1	35.6	27.8	30.5	37.8
大都市計	1.0	1.8	1.8	2.6	3.3
都市計	19.9	22.0	21.8	23.1	24.2
町村計	31.9	35.0	33.5	33.8	36.4
県計(除)	24.0	26.1	25.5	26.6	28.1
県計(含)	23.5	25.7	25.1	26.1	27.6

※ 県計等は単純平均

実質公債費比率

	23	24	25	26	27	28
千葉市	20.5	19.5	18.4	18.4	18.0	17.3
銚子市	14.5	14.6	14.5	14.4	13.9	13.7
市川市	2.0	2.4	1.8	0.7	0.0	0.0
船橋市	1.2	0.7	0.3	-0.1	-0.2	-0.1
館山市	7.7	7.4	7.0	5.9	5.4	5.4
木更津市	11.4	8.0	4.9	3.0	1.9	2.3
松戸市	3.9	2.8	1.7	0.8	0.2	0.9
野田市	9.8	9.4	9.4	9.5	9.3	8.5
茂原市	17.7	16.6	14.5	11.2	10.7	10.4
成田市	6.6	6.5	6.2	6.0	6.0	6.0
佐倉市	6.3	5.8	5.1	4.1	3.5	2.6
東金市	11.5	8.3	6.0	4.3	3.9	4.0
旭市	14.9	13.2	11.6	9.9	9.0	8.6
習志野市	8.1	8.8	8.9	7.1	5.2	2.5
柏市	9.6	8.9	7.8	5.9	5.3	4.3
勝浦市	10.3	9.3	8.5	8.7	8.2	7.7
市原市	10.2	9.5	8.0	7.2	6.3	6.3
流山市	6.4	5.5	4.7	4.1	4.0	3.7
八千代市	11.1	11.2	10.8	9.8	8.7	7.5
我孫子市	3.1	2.4	2.2	1.5	1.6	1.3
鴨川市	13.8	12.6	11.6	10.8	10.5	10.5
鎌ヶ谷市	5.2	4.1	2.7	1.4	0.5	0.4
君津市	5.7	5.9	6.1	6.4	6.4	5.9
富津市	10.5	10.0	9.9	9.9	10.0	10.3
浦安市	8.0	7.2	6.5	5.5	5.0	5.2
四街道市	4.7	4.7	4.9	4.9	4.4	3.9
袖ヶ浦市	2.5	2.4	1.8	1.4	1.0	0.6
八街市	11.2	10.8	10.4	9.7	8.8	7.9
印西市	10.6	9.9	9.2	8.0	6.5	4.7
白井市	5.8	4.4	3.6	2.9	2.0	1.1
富里市	5.2	4.4	3.6	3.3	3.7	4.5
南房総市	9.4	8.1	6.8	6.3	6.5	7.3
匝瑳市	9.5	8.5	7.6	6.2	5.3	5.2
香取市	10.5	10.5	10.0	9.2	8.6	8.6
山武市	14.3	13.8	13.0	11.7	10.3	9.7
いすみ市	9.8	9.3	8.9	8.5	8.4	8.4
大網白里市	11.5	11.1	10.2	9.2	8.7	7.9
酒々井町	4.8	3.6	2.8	2.6	2.4	2.3
栄町	14.2	13.5	12.7	11.3	10.0	9.1
神崎町	12.1	9.4	5.7	2.7	0.9	1.9
多古町	6.7	6.1	5.5	5.4	5.0	4.1
東庄町	10.6	9.4	8.4	7.1	6.2	5.8
九十九里町	13.2	12.0	10.4	9.2	8.0	7.5
芝山町	6.3	5.5	4.7	4.5	4.3	4.3
横芝光町	10.3	9.2	8.4	7.9	7.4	6.9
一宮町	11.0	10.0	9.1	8.1	7.1	6.5
睦沢町	9.9	9.5	9.0	8.2	6.8	5.7
長生村	9.3	8.4	7.6	7.4	7.4	8.0
白子町	6.8	5.4	4.2	2.9	2.2	1.8
長柄町	10.3	9.3	8.6	7.5	6.4	5.3

	23	24	25	26	27	28
長南町	14.8	13.6	12.3	10.5	8.7	7.6
大多喜町	9.0	8.3	7.5	6.5	5.8	5.4
御宿町	9.7	8.7	7.7	7.1	6.4	6.2
鋸南町	21.8	20.6	19.9	18.4	16.2	14.7
大都市計	20.5	19.5	18.4	18.4	18.0	17.3
都市計	8.7	7.9	7.2	6.4	5.8	5.5
町村計	10.7	9.6	8.5	7.5	6.5	6.1
県計(除)	9.3	8.5	7.6	6.7	6.1	5.7
県計(含)	9.6	8.7	7.8	6.9	6.3	5.9

※ 県計等は単純平均

将来負担比率

	23	24	25	26	27	28
千葉市	268.5	261.1	248.0	231.8	208.7	186.2
銚子市	198.8	197.9	190.7	179.8	168.4	167.1
市川市	7.1	3.0	0.4	—	—	—
船橋市	—	—	—	—	—	—
館山市	79.1	70.7	67.3	66.9	64.6	65.7
木更津市	72.0	57.7	56.0	46.4	39.1	26.4
松戸市	13.6	4.2	—	—	—	—
野田市	82.3	75.4	71.9	68.0	61.1	52.3
茂原市	174.1	168.3	143.5	140.6	120.3	115.0
成田市	44.2	55.2	60.3	61.5	73.4	74.6
佐倉市	—	—	—	—	—	—
東金市	21.6	6.5	32.7	55.1	78.4	95.2
旭市	103.9	83.2	58.0	41.1	23.1	—
習志野市	57.6	44.8	14.8	8.8	0.8	17.1
柏市	68.9	52.4	34.6	16.7	1.9	—
勝浦市	98.1	78.0	101.6	132.7	110.6	91.1
市原市	92.3	79.5	69.6	69.5	60.1	56.3
流山市	33.1	18.3	23.4	46.0	45.0	36.3
八千代市	81.1	76.6	70.9	73.8	51.1	44.2
我孫子市	3.7	—	—	—	—	—
鴨川市	109.2	113.0	104.4	113.8	106.0	105.0
鎌ヶ谷市	9.8	0.7	7.7	16.7	19.4	24.6
君津市	89.3	86.4	74.6	61.7	42.5	31.7
富津市	144.3	151.7	145.3	137.9	115.1	96.8
浦安市	—	—	—	—	—	12.9
四街道市	—	—	—	—	—	—
袖ヶ浦市	—	—	—	5.3	5.6	4.5
八街市	58.9	52.9	47.5	47.5	31.0	23.6
印西市	58.3	36.4	6.9	5.1	—	—
白井市	—	—	—	—	—	23.0
富里市	20.0	27.5	49.0	60.2	62.1	65.4
南房総市	13.8	—	—	—	—	—
匝瑳市	59.4	51.7	47.7	39.7	33.6	30.0
香取市	92.1	95.9	84.1	69.0	59.2	54.6
山武市	24.6	23.8	—	—	—	—
いすみ市	120.8	117.9	100.3	94.9	71.8	56.6
大網白里市	54.7	55.4	56.6	69.8	61.7	65.8
酒々井町	—	—	—	—	—	—
栄町	78.5	59.4	56.7	55.6	40.0	40.0
神崎町	20.5	0.4	—	—	—	—
多古町	—	—	0.5	—	—	—
東庄町	57.2	41.2	28.2	13.5	0.6	—
九十九里町	101.4	88.5	73.7	79.6	88.3	96.9
芝山町	—	—	—	—	—	—
横芝光町	48.8	47.5	41.0	43.6	34.9	26.0
一宮町	53.0	29.4	38.5	38.1	25.8	15.3
睦沢町	65.1	49.0	35.7	33.7	17.2	4.6
長生村	74.6	89.6	73.4	79.2	61.8	59.3
白子町	21.4	13.4	5.6	19.7	43.0	44.0
長柄町	74.4	53.1	37.6	23.2	3.0	—

	23	24	25	26	27	28
長南町	123.9	103.4	93.9	85.7	71.7	47.5
大多喜町	82.4	80.6	70.2	64.2	33.7	24.9
御宿町	68.1	57.5	46.1	40.4	23.9	30.1
鋸南町	135.6	127.5	109.4	112.5	95.4	81.6
大都市計	268.5	261.1	248.0	231.8	208.7	186.2
都市計	58.1	52.3	47.8	48.0	41.8	39.9
町村計	58.9	49.8	41.8	40.5	31.7	27.7
県計(除)	58.3	51.4	45.9	45.6	38.6	36.0
県計(含)	62.2	55.3	49.6	49.1	41.7	38.7

※ 県計等は単純平均。

※ 一部団体に数値の訂正があったこと、及び県計等の算出方法を「-」含めた平均値としたことから、従前の数値と一致しないものがある。

第7表 財政分析指標の推移(数値順)

経常収支収支比率

	24	25	26	27	28					
1	南房総市	81.3	長南町	79.1	成田市	81.8	長南町	72.9	白子町	82.9
2	長南町	82.6	南房総市	80.8	浦安市	83.3	長生村	80.0	成田市	83.0
3	香取市	83.3	神崎町	81.4	神崎町	84.3	浦安市	81.4	印西市	83.1
4	成田市	83.6	長生村	81.7	長生村	84.6	白子町	81.6	長南町	84.4
5	長生村	83.7	香取市	81.9	香取市	84.6	成田市	81.7	睦沢町	84.6
6	浦安市	83.8	東庄町	82.5	長南町	85.1	神崎町	83.2	長生村	84.9
7	東庄町	84.9	成田市	82.6	東庄町	85.4	香取市	83.4	浦安市	85.1
8	流山市	85.5	旭市	84.9	旭市	86.0	印西市	83.7	旭市	86.2
9	旭市	85.8	白子町	84.9	印西市	86.1	旭市	84.3	東庄町	86.2
10	一宮町	86.1	横芝光町	85.2	睦沢町	86.5	一宮町	84.3	香取市	86.5
11	鴨川市	86.7	流山市	85.4	白子町	86.8	いすみ市	84.4	神崎町	86.9
12	匝瑳市	87.0	一宮町	85.7	匝瑳市	87.0	睦沢町	85.5	南房総市	87.8
13	横芝光町	87.2	匝瑳市	86.0	長柄町	87.2	東庄町	85.7	流山市	88.1
14	大多喜町	87.6	睦沢町	86.7	流山市	87.3	横芝光町	85.8	いすみ市	88.1
15	白子町	87.7	長柄町	86.7	一宮町	87.4	流山市	86.0	鋸南町	88.1
16	鋸南町	87.9	浦安市	86.9	南房総市	87.4	匝瑳市	86.0	大多喜町	88.3
17	芝山町	88.0	芝山町	87.1	富里市	88.6	鋸南町	86.4	九十九里町	88.4
18	御宿町	88.6	鴨川市	87.3	横芝光町	88.8	九十九里町	86.7	一宮町	88.4
19	いすみ市	88.9	山武市	87.8	酒々井町	88.9	南房総市	86.8	横芝光町	89.2
20	神崎町	89.0	多古町	87.8	富津市	89.1	多古町	86.9	芝山町	89.5
21	多古町	89.4	印西市	88.1	いすみ市	89.7	酒々井町	87.1	匝瑳市	89.7
22	睦沢町	89.5	九十九里町	88.2	大多喜町	89.7	芝山町	87.3	酒々井町	89.7
23	山武市	89.8	大多喜町	88.3	袖ヶ浦市	89.8	富津市	87.3	茂原市	90.2
24	印西市	89.9	いすみ市	88.4	山武市	90.1	大多喜町	87.5	富津市	90.8
25	鎌ヶ谷市	89.9	鋸南町	88.4	鴨川市	90.1	白井市	88.6	白井市	91.1
26	市原市	89.9	松戸市	88.6	鎌ヶ谷市	90.1	茂原市	88.8	柏市	91.3
27	九十九里町	90.0	木更津市	89.2	九十九里町	90.2	山武市	89.1	多古町	91.4
28	松戸市	90.0	袖ヶ浦市	89.4	芝山町	90.2	松戸市	89.2	市川市	91.8
29	習志野市	90.3	富里市	89.6	松戸市	90.6	木更津市	89.3	袖ヶ浦市	91.9
30	酒々井町	90.8	東金市	89.6	鋸南町	91.1	御宿町	89.7	山武市	91.9
31	袖ヶ浦市	91.2	御宿町	89.9	茂原市	91.3	鴨川市	90.2	長柄町	92.2
32	茂原市	91.4	柏市	91.4	白井市	91.5	八街市	90.3	富里市	92.4
33	柏市	91.5	大網白里市	91.7	柏市	91.5	市川市	90.4	東金市	92.6
34	木更津市	92.2	鎌ヶ谷市	91.8	佐倉市	91.9	君津市	90.8	八街市	92.8
35	東金市	92.2	白井市	91.8	木更津市	92.2	袖ヶ浦市	90.9	習志野市	92.9
36	長柄町	92.5	茂原市	91.9	御宿町	92.7	佐倉市	90.9	木更津市	93.2
37	富里市	92.5	市原市	91.9	多古町	92.9	大網白里市	91.1	御宿町	93.2
38	我孫子市	92.5	酒々井町	92.0	東金市	93.6	鎌ヶ谷市	91.2	松戸市	93.3
39	船橋市	92.6	船橋市	92.4	船橋市	93.7	富里市	91.3	市原市	93.5
40	富津市	92.7	野田市	92.5	野田市	93.9	柏市	91.6	勝浦市	93.6
41	館山市	92.7	習志野市	92.8	大網白里市	94.3	習志野市	91.7	佐倉市	93.7
42	佐倉市	93.0	銚子市	92.8	習志野市	94.4	市原市	92.4	鴨川市	93.7
43	野田市	93.4	我孫子市	92.9	我孫子市	94.7	勝浦市	92.4	銚子市	94.4
44	大網白里市	93.5	富津市	93.1	八街市	94.9	船橋市	92.7	栄町	94.7
45	四街道市	93.5	市川市	93.3	市川市	94.9	東金市	92.9	鎌ヶ谷市	94.8
46	白井市	93.9	勝浦市	93.3	八千代市	94.9	八千代市	93.0	八千代市	94.9
47	勝浦市	94.8	四街道市	93.3	市原市	95.0	銚子市	93.4	君津市	94.9
48	八千代市	94.8	佐倉市	93.6	勝浦市	95.6	長柄町	93.5	野田市	95.2
49	銚子市	95.4	八千代市	93.6	館山市	96.4	野田市	93.9	千葉市	96.1
50	八街市	95.5	館山市	94.3	栄町	96.5	四街道市	94.0	我孫子市	96.4
51	市川市	95.6	君津市	94.7	銚子市	97.0	我孫子市	94.3	船橋市	96.6
52	千葉市	97.5	千葉市	95.5	千葉市	97.4	館山市	94.8	大網白里市	96.8
53	君津市	98.2	八街市	95.8	君津市	97.6	栄町	95.0	館山市	98.2
54	栄町	98.6	栄町	97.2	四街道市	98.4	千葉市	95.7	四街道市	99.7
単純平均	市計	91.0	市計	90.3	市計	91.5	市計	89.7	市計	92.1
	町村計	88.5	町村計	86.6	町村計	88.7	町村計	85.8	町村計	88.4
	県計	90.2	県計	89.1	県計	90.6	県計	88.5	県計	90.9
	全国計	86.9	全国計	86.5	全国計	88.1	全国計	86.3	全国計	88.7

参考

経常収支比率の状況(平成28年度)

区分	経常収支比率	団体数	市町村
	80~85%未満	6	長生村・睦沢町・長南町・印西市・成田市・白子町
	85~90%未満	16	匝瑳市・酒々井町・芝山町・横芝光町・九十九里町・一宮町・大多喜町・流山市・いすみ市・鋸南町・南房総市・神崎町・香取市・旭市・東庄町・浦安市
	90~95%未満	25	八千代市・君津市・鎌ヶ谷市・栄町・銚子市・佐倉市・鴨川市・勝浦市・市原市・松戸市・木更津市・御宿町・習志野市・八街市・東金市・富里市・長柄町・袖ヶ浦市・山武市・市川市・多古町・柏市・白井市・富津市・茂原市
	95~100%未満	7	四街道市・館山市・大網白里市・船橋市・我孫子市・千葉市・野田市
	100%以上	0	-

(単位:%)

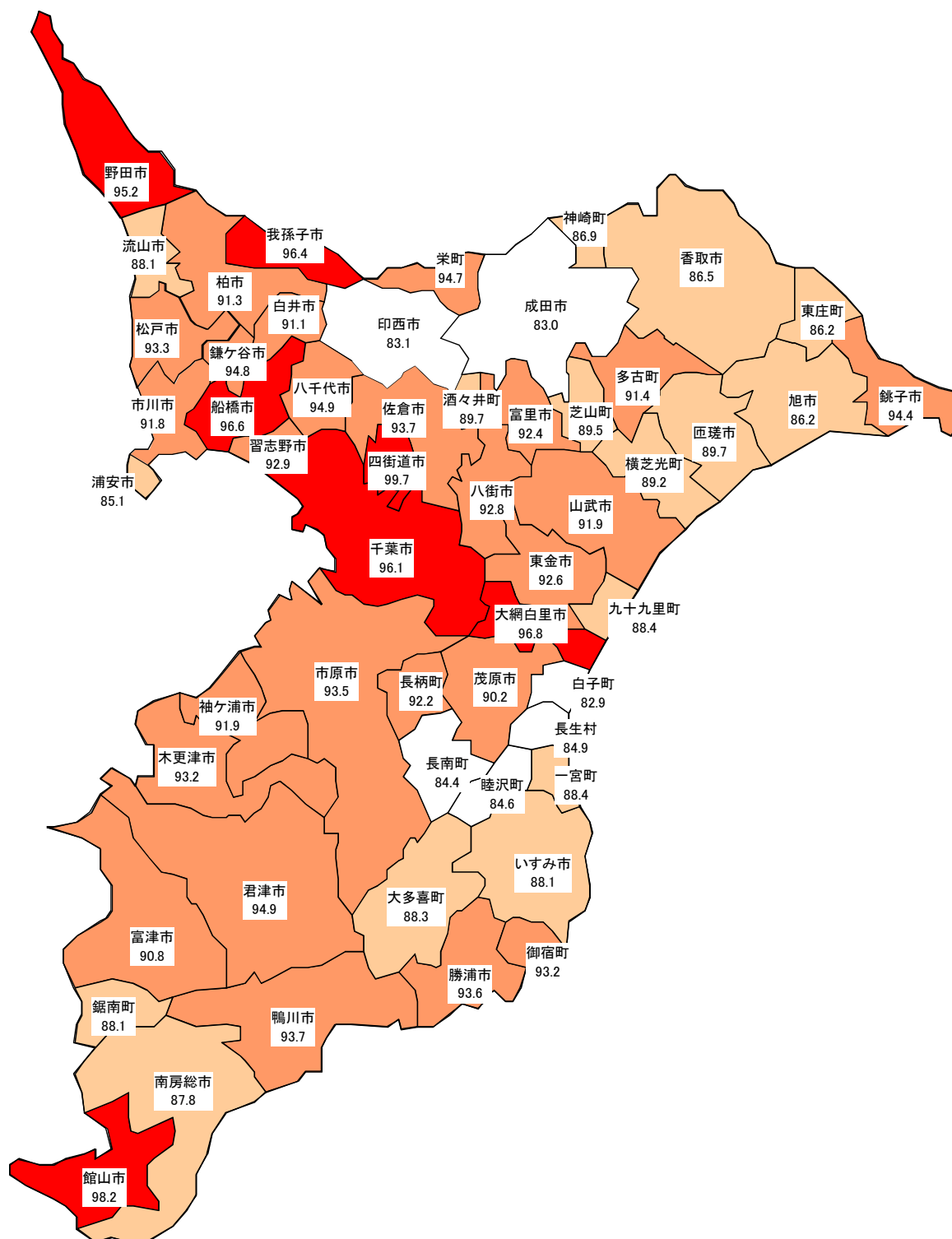

財政調整基金等残高比率

	24	25	26	27	28
1	南房総市 65.6	神崎町 75.1	山武市 64.0	南房総市 65.5	神崎町 69.3
2	神崎町 60.5	南房総市 68.6	南房総市 60.9	山武市 63.4	山武市 66.9
3	山武市 56.0	山武市 60.3	神崎町 57.7	神崎町 63.0	南房総市 66.8
4	多古町 47.9	多古町 48.6	香取市 49.3	香取市 50.7	香取市 52.1
5	睦沢町 45.8	白子町 46.1	多古町 48.4	多古町 47.9	旭市 51.4
6	白子町 40.5	浦安市 44.5	睦沢町 44.3	睦沢町 46.1	睦沢町 51.4
7	浦安市 36.0	香取市 43.0	長柄町 40.9	印西市 41.2	多古町 50.4
8	一宮町 35.6	長柄町 41.3	横芝光町 40.7	旭市 40.8	印西市 42.9
9	長柄町 35.3	睦沢町 40.3	白子町 40.5	白子町 40.1	一宮町 42.2
10	香取市 34.0	横芝光町 36.2	長生村 38.5	一宮町 38.7	東庄町 42.1
11	横芝光町 33.2	長生村 36.0	印西市 37.0	大多喜町 38.7	大多喜町 42.0
12	鴨川市 33.2	一宮町 35.7	大多喜町 36.9	東庄町 38.5	白子町 41.8
13	印西市 33.2	鋸南町 35.6	東庄町 36.5	横芝光町 37.4	横芝光町 39.1
14	長生村 32.7	鴨川市 35.5	旭市 35.4	長柄町 37.4	いすみ市 38.2
15	大多喜町 31.4	印西市 35.1	浦安市 33.4	匝瑳市 32.3	鋸南町 37.8
16	東庄町 30.9	大多喜町 34.9	一宮町 31.0	いすみ市 31.9	長柄町 34.3
17	大網白里市 29.6	東庄町 33.5	匝瑳市 29.6	鋸南町 30.5	長南町 33.7
18	東金市 28.8	旭市 29.9	鴨川市 29.0	袖ヶ浦市 30.0	匝瑳市 33.0
19	鋸南町 28.1	東金市 29.9	袖ヶ浦市 28.8	佐倉市 29.7	佐倉市 29.2
20	袖ヶ浦市 27.1	酒々井町 28.1	鋸南町 27.8	鴨川市 28.7	茂原市 28.5
21	佐倉市 26.4	大網白里市 27.2	佐倉市 27.5	長生村 28.2	袖ヶ浦市 27.9
22	四街道市 25.8	鎌ヶ谷市 25.6	東金市 26.8	茂原市 27.4	酒々井町 27.8
23	芝山町 24.7	袖ヶ浦市 25.4	酒々井町 26.3	長南町 27.0	長生村 27.6
24	長南町 23.6	四街道市 25.4	大網白里市 24.5	浦安市 27.0	鴨川市 25.6
25	旭市 22.4	勝浦市 25.4	鎌ヶ谷市 23.7	酒々井町 25.0	芝山町 25.5
26	九十九里町 21.3	佐倉市 24.5	いすみ市 23.1	鎌ヶ谷市 24.6	浦安市 25.0
27	匝瑳市 21.0	芝山町 24.2	九十九里町 22.5	四街道市 24.2	鎌ヶ谷市 24.5
28	酒々井町 20.3	匝瑳市 24.1	四街道市 22.4	芝山町 23.9	四街道市 24.3
29	いすみ市 19.5	長南町 23.9	長南町 22.1	大網白里市 22.0	白井市 23.6
30	白井市 18.9	いすみ市 22.2	芝山町 21.6	九十九里町 21.8	大網白里市 22.3
31	鎌ヶ谷市 18.4	九十九里町 22.2	茂原市 20.8	東金市 21.1	九十九里町 22.3
32	勝浦市 18.4	船橋市 21.2	船橋市 20.5	白井市 20.3	習志野市 20.5
33	流山市 17.8	白井市 18.8	白井市 19.3	船橋市 20.0	木更津市 19.8
34	船橋市 17.7	流山市 17.6	御宿町 18.5	君津市 17.2	市川市 18.2
35	我孫子市 16.6	茂原市 17.2	柏市 18.0	御宿町 17.2	君津市 18.2
36	御宿町 16.4	御宿町 16.9	流山市 17.5	流山市 17.0	松戸市 16.9
37	栄町 16.3	我孫子市 16.6	我孫子市 15.4	木更津市 16.9	御宿町 16.7
38	成田市 14.9	栄町 16.3	栄町 14.8	習志野市 16.8	船橋市 16.5
39	習志野市 14.4	柏市 15.5	習志野市 14.3	我孫子市 16.3	八街市 16.4
40	君津市 14.1	館山市 14.4	木更津市 14.0	松戸市 16.2	成田市 15.7
41	市原市 13.9	君津市 14.2	市川市 14.0	市川市 16.0	東金市 15.6
42	館山市 13.6	習志野市 14.1	君津市 13.8	柏市 14.0	流山市 15.4
43	茂原市 11.3	成田市 13.2	館山市 13.7	八街市 13.2	栄町 15.2
44	木更津市 11.3	木更津市 12.8	松戸市 13.6	栄町 13.2	富里市 14.6
45	市川市 11.0	市川市 11.9	成田市 13.6	富里市 13.1	柏市 13.8
46	柏市 10.9	市原市 11.5	勝浦市 12.3	館山市 12.4	勝浦市 13.6
47	松戸市 9.3	松戸市 10.2	市原市 10.3	市原市 12.3	富津市 13.4
48	八街市 9.0	八街市 9.4	野田市 10.0	成田市 11.9	我孫子市 13.2
49	富里市 8.9	八千代市 8.6	富里市 9.6	勝浦市 11.7	館山市 12.6
50	野田市 7.6	野田市 8.1	八街市 7.9	野田市 9.2	野田市 12.3
51	八千代市 5.2	富里市 6.9	富津市 6.1	富津市 8.7	市原市 10.9
52	富津市 3.7	富津市 1.8	八千代市 4.5	八千代市 8.7	八千代市 7.7
53	千葉市 1.0	千葉市 1.8	千葉市 0.1	千葉市 2.6	千葉市 3.3
54	銚子市 0.4	銚子市 0.0	銚子市 0.1	銚子市 0.8	銚子市 2.9
単 純 平 均	市計 19.6	市計 21.4	市計 21.3	市計 22.6	市計 23.6
	町村計 32.0	町村計 35.0	町村計 33.5	町村計 33.8	町村計 36.4
	県計 23.5	県計 25.7	県計 25.1	県計 26.1	県計 27.6

参考 財政調整基金等残高比率の状況(平成28年度)

区分	財政調整基金等残高比率	団体数	市町村
	50%以上	7	神崎町・山武市・南房総市・香取市・旭市・睦沢町・多古町
	30~50%未満	11	印西市・一宮町・東庄町・大多喜町・白子町・横芝光町・いすみ市・鋸南町・長柄町・長南町・匝瑳市
	10~30%未満	33	佐倉市・茂原市・袖ヶ浦市・酒々井町・長生村・鴨川市・芝山町・浦安市・鎌ヶ谷市・四街道市・白井市・大網白里市・九十九里町・習志野市・木更津市・市川市・君津市・松戸市・御宿町・船橋市・八街市・成田市・東金市・流山市・栄町・富里市・柏市・勝浦市・富津市・我孫子市・館山市・野田市・市原市
	5~10%未満	1	八千代市
	5%未満	2	千葉市・銚子市

(単位: %)

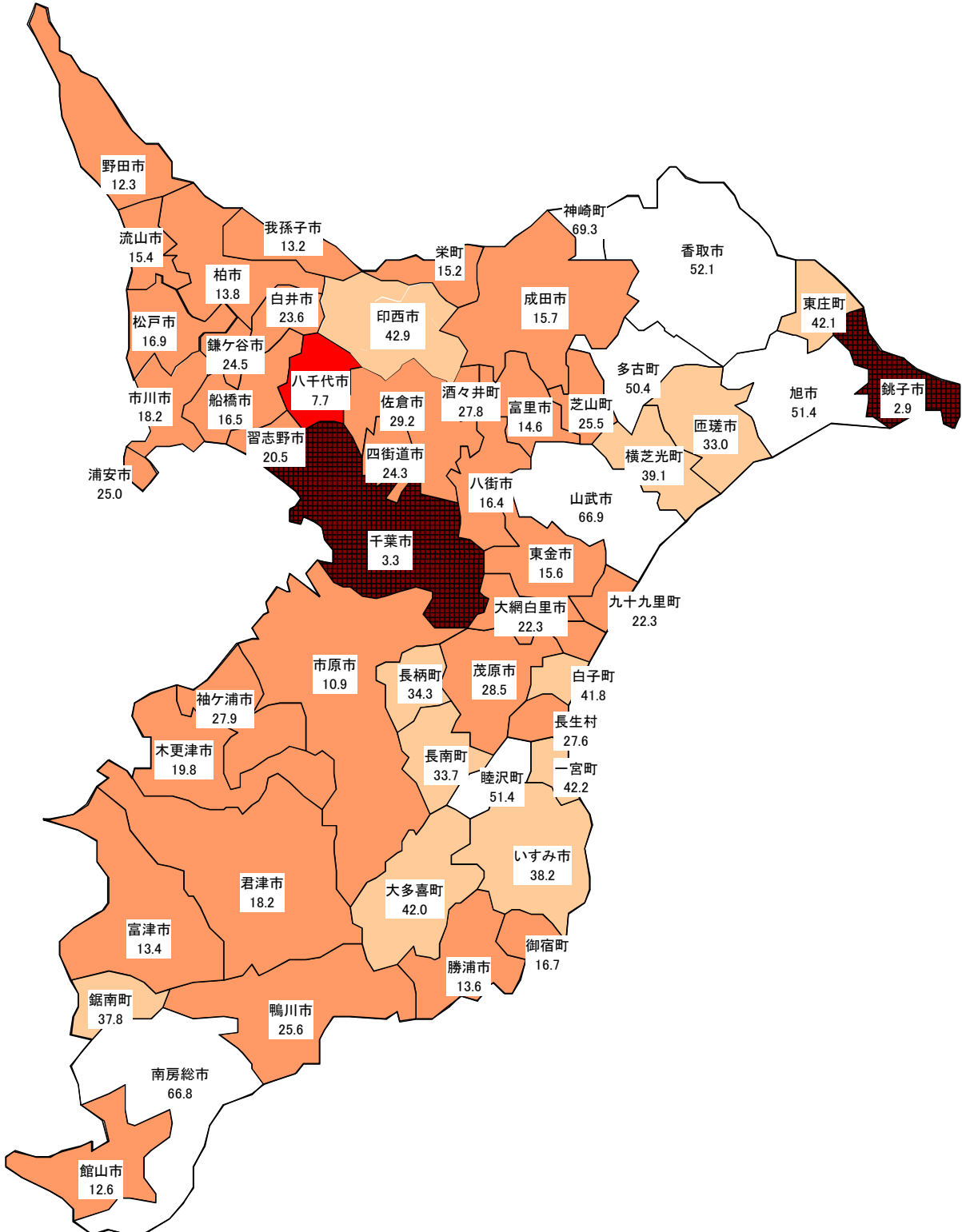

実質公債費比率

	24	25	26	27	28
1	船橋市 0.7	船橋市 0.3	船橋市 △ 0.1	船橋市 △ 0.2	船橋市 △ 0.1
2	市川市 2.4	松戸市 1.7	市川市 0.7	市川市 0.0	市川市 0.0
3	袖ヶ浦市 2.4	市川市 1.8	松戸市 0.8	松戸市 0.2	鎌ヶ谷市 0.4
4	我孫子市 2.4	袖ヶ浦市 1.8	鎌ヶ谷市 1.4	鎌ヶ谷市 0.5	袖ヶ浦市 0.6
5	松戸市 2.8	我孫子市 2.2	袖ヶ浦市 1.4	神崎町 0.9	松戸市 0.9
6	酒々井町 3.6	鎌ヶ谷市 2.7	我孫子市 1.5	袖ヶ浦市 1.0	白井市 1.1
7	鎌ヶ谷市 4.1	酒々井町 2.8	酒々井町 2.6	我孫子市 1.6	我孫子市 1.3
8	白井市 4.4	白井市 3.6	神崎町 2.7	木更津市 1.9	白子町 1.8
9	富里市 4.4	富里市 3.6	白井市 2.9	白井市 2.0	神崎町 1.9
10	四街道市 4.7	白子町 4.2	白子町 2.9	白子町 2.2	木更津市 2.3
11	白子町 5.4	流山市 4.7	木更津市 3.0	酒々井町 2.4	酒々井町 2.3
12	流山市 5.5	芝山町 4.7	富里市 3.3	佐倉市 3.5	習志野市 2.5
13	芝山町 5.5	木更津市 4.9	佐倉市 4.1	富里市 3.7	佐倉市 2.6
14	佐倉市 5.8	四街道市 4.9	流山市 4.1	東金市 3.9	流山市 3.7
15	君津市 5.9	佐倉市 5.1	東金市 4.3	流山市 4.0	四街道市 3.9
16	多古町 6.1	多古町 5.5	芝山町 4.5	芝山町 4.3	東金市 4.0
17	成田市 6.5	神崎町 5.7	四街道市 4.9	四街道市 4.4	多古町 4.1
18	浦安市 7.2	東金市 6.0	多古町 5.4	多古町 5.0	柏市 4.3
19	館山市 7.4	君津市 6.1	浦安市 5.5	浦安市 5.0	芝山町 4.3
20	木更津市 8.0	成田市 6.2	柏市 5.9	習志野市 5.2	富里市 4.5
21	南房総市 8.1	浦安市 6.5	館山市 5.9	柏市 5.3	印西市 4.7
22	東金市 8.3	南房総市 6.8	成田市 6.0	匝瑳市 5.3	浦安市 5.2
23	大多喜町 8.3	館山市 7.0	匝瑳市 6.2	館山市 5.4	匝瑳市 5.2
24	長生村 8.4	大多喜町 7.5	南房総市 6.3	大多喜町 5.8	長柄町 5.3
25	匝瑳市 8.5	匝瑳市 7.6	君津市 6.4	成田市 6.0	館山市 5.4
26	御宿町 8.7	長生村 7.6	大多喜町 6.5	東庄町 6.2	大多喜町 5.4
27	習志野市 8.8	御宿町 7.7	習志野市 7.1	市原市 6.3	睦沢町 5.7
28	柏市 8.9	柏市 7.8	東庄町 7.1	長柄町 6.4	東庄町 5.8
29	横芝光町 9.2	市原市 8.0	御宿町 7.1	君津市 6.4	君津市 5.9
30	勝浦市 9.3	東庄町 8.4	市原市 7.2	御宿町 6.4	成田市 6.0
31	長柄町 9.3	横芝光町 8.4	長生村 7.4	印西市 6.5	御宿町 6.2
32	いすみ市 9.3	勝浦市 8.5	長柄町 7.5	南房総市 6.5	市原市 6.3
33	神崎町 9.4	長柄町 8.6	横芝光町 7.9	睦沢町 6.8	一宮町 6.5
34	東庄町 9.4	習志野市 8.9	印西市 8.0	一宮町 7.1	横芝光町 6.9
35	野田市 9.4	いすみ市 8.9	一宮町 8.1	横芝光町 7.4	南房総市 7.3
36	市原市 9.5	睦沢町 9.0	睦沢町 8.2	長生村 7.4	八千代市 7.5
37	睦沢町 9.5	一宮町 9.1	いすみ市 8.5	九十九里町 8.0	九十九里町 7.5
38	印西市 9.9	印西市 9.2	勝浦市 8.7	勝浦市 8.2	長南町 7.6
39	一宮町 10.0	野田市 9.4	九十九里町 9.2	いすみ市 8.4	勝浦市 7.7
40	富津市 10.0	富津市 9.9	香取市 9.2	香取市 8.6	八街市 7.9
41	香取市 10.5	香取市 10.0	大網白里市 9.2	八千代市 8.7	大網白里市 7.9
42	八街市 10.8	大網白里市 10.2	野田市 9.5	長南町 8.7	長生村 8.0
43	大網白里市 11.1	九十九里町 10.4	八街市 9.7	大網白里市 8.7	いすみ市 8.4
44	八千代市 11.2	八街市 10.4	八千代市 9.8	八街市 8.8	野田市 8.5
45	九十九里町 12.0	八千代市 10.8	旭市 9.9	旭市 9.0	旭市 8.6
46	鴨川市 12.6	旭市 11.6	富津市 9.9	野田市 9.3	香取市 8.6
47	旭市 13.2	鴨川市 11.6	長南町 10.5	栄町 10.0	栄町 9.1
48	栄町 13.5	長南町 12.3	鴨川市 10.8	富津市 10.0	山武市 9.7
49	長南町 13.6	栄町 12.7	茂原市 11.2	山武市 10.3	富津市 10.3
50	山武市 13.8	山武市 13.0	栄町 11.3	鴨川市 10.5	茂原市 10.4
51	銚子市 14.6	茂原市 14.5	山武市 11.7	茂原市 10.7	鴨川市 10.5
52	茂原市 16.6	銚子市 14.5	銚子市 14.4	銚子市 13.9	銚子市 13.7
53	千葉市 19.5	千葉市 18.4	鋸南町 18.4	鋸南町 16.2	鋸南町 14.7
54	鋸南町 20.6	鋸南町 19.9	千葉市 18.4	千葉市 18.0	千葉市 17.3
単 純 平 均	市計 8.3	市計 7.5	市計 6.7	市計 6.1	市計 5.8
	町村計 9.6	町村計 8.5	町村計 7.5	町村計 6.5	町村計 6.1
	県計 8.7	県計 7.8	県計 6.9	県計 6.3	県計 5.9
	全国計 10.3	全国計 9.6	全国計 8.7	全国計 8.0	全国計 7.6

将来負担比率

	24	25	26	27	28			
1	船橋市	-	船橋市	-	市川市	-	市川市	-
2	佐倉市	-	松戸市	-	船橋市	-	船橋市	-
3	我孫子市	-	佐倉市	-	松戸市	-	松戸市	-
4	浦安市	-	我孫子市	-	佐倉市	-	佐倉市	-
5	四街道市	-	浦安市	-	我孫子市	-	旭市	-
6	袖ヶ浦市	-	四街道市	-	浦安市	-	柏市	-
7	白井市	-	袖ヶ浦市	-	四街道市	-	四街道市	-
8	南房総市	-	白井市	-	白井市	-	印西市	-
9	酒々井町	-	南房総市	-	南房総市	-	白井市	-
10	多古町	-	山武市	-	山武市	-	南房総市	-
11	芝山町	-	酒々井町	-	酒々井町	-	山武市	-
12	神崎町	0.4	神崎町	-	神崎町	-	酒々井町	-
13	鎌ヶ谷市	0.7	芝山町	-	多古町	-	神崎町	-
14	市川市	3.0	市川市	0.4	芝山町	-	多古町	-
15	松戸市	4.2	多古町	0.5	印西市	5.1	芝山町	-
16	東金市	6.5	白子町	5.6	袖ヶ浦市	5.3	東庄町	0.6
17	白子町	13.4	印西市	6.9	習志野市	8.8	習志野市	0.8
18	流山市	18.3	鎌ヶ谷市	7.7	東庄町	13.5	柏市	1.9
19	山武市	23.8	習志野市	14.8	柏市	16.7	長柄町	3.0
20	富里市	27.5	流山市	23.4	鎌ヶ谷市	16.7	袖ヶ浦市	5.6
21	一宮町	29.4	東庄町	28.2	白子町	19.7	睦沢町	17.2
22	印西市	36.4	東金市	32.7	長柄町	23.2	鎌ヶ谷市	19.4
23	東庄町	41.2	柏市	34.6	睦沢町	33.7	旭市	23.1
24	習志野市	44.8	睦沢町	35.7	一宮町	38.1	御宿町	23.9
25	横芝光町	47.5	長柄町	37.6	匝瑳市	39.7	一宮町	25.8
26	睦沢町	49.0	一宮町	38.5	御宿町	40.4	八街市	31.0
27	匝瑳市	51.7	横芝光町	41.0	旭市	41.1	匝瑳市	33.6
28	柏市	52.4	御宿町	46.1	横芝光町	43.6	大多喜町	33.7
29	八街市	52.9	八街市	47.5	流山市	46.0	横芝光町	34.9
30	長柄町	53.1	匝瑳市	47.7	木更津市	46.4	木更津市	39.1
31	成田市	55.2	富里市	49.0	八街市	47.5	栄町	40.0
32	大網白里市	55.4	木更津市	56.0	東金市	55.1	君津市	42.5
33	御宿町	57.5	大網白里市	56.6	栄町	55.6	白子町	43.0
34	木更津市	57.7	栄町	56.7	富里市	60.2	流山市	45.0
35	栄町	59.4	旭市	58.0	成田市	61.5	八千代市	51.1
36	館山市	70.7	成田市	60.3	君津市	61.7	香取市	59.2
37	野田市	75.4	館山市	67.3	大多喜町	64.2	市原市	60.1
38	八千代市	76.6	市原市	69.6	館山市	66.9	野田市	61.1
39	勝浦市	78.0	大多喜町	70.2	野田市	68.0	大網白里市	61.7
40	市原市	79.5	八千代市	70.9	香取市	69.0	長生村	61.8
41	大多喜町	80.6	野田市	71.9	市原市	69.5	富里市	62.1
42	旭市	83.2	長生村	73.4	大網白里市	69.8	館山市	64.6
43	君津市	86.4	九十九里町	73.7	八千代市	73.8	長南町	71.7
44	九十九里町	88.5	君津市	74.6	長生村	79.2	いすみ市	71.8
45	長生村	89.6	香取市	84.1	九十九里町	79.6	成田市	73.4
46	香取市	95.9	長南町	93.9	長南町	85.7	東金市	78.4
47	長南町	103.4	いすみ市	100.3	いすみ市	94.9	九十九里町	88.3
48	鴨川市	113.0	勝浦市	101.6	鋸南町	112.5	鋸南町	95.4
49	いすみ市	117.9	鴨川市	104.4	鴨川市	113.8	鴨川市	106.0
50	鋸南町	127.5	鋸南町	109.4	勝浦市	132.7	勝浦市	110.6
51	富津市	151.7	茂原市	143.5	富津市	137.9	富津市	115.1
52	茂原市	168.3	富津市	145.3	茂原市	140.6	茂原市	120.3
53	銚子市	197.9	銚子市	190.7	銚子市	179.8	銚子市	168.4
54	千葉市	261.1	千葉市	248.0	千葉市	231.8	千葉市	208.7
単 純 平 均	市計	58.0	市計	53.2	市計	53.0	市計	46.3
	町村計	49.4	町村計	41.8	町村計	40.5	町村計	31.7
	県計	55.3	県計	49.6	県計	49.1	県計	41.7
	全国計	52.4	全国計	45.9	全国計	43.7	全国計	39.2

参考

将来負担比率の状況(平成28年度)

区分	将来負担比率	団体数	市町村
	算出されない	17	市川市・船橋市・松戸市・佐倉市・旭市・柏市・我孫子市・四街道市・印西市・南房総市・山武市・酒々井町・神崎町・多古町・東庄町・芝山町・長柄町
	0%~50%未満	19	袖ヶ浦市・睦沢町・浦安市・一宮町・習志野市・白井市・八街市・鎌ヶ谷市・大多喜町・横芝光町・木更津市・匝瑳市・御宿町・君津市・流山市・栄町・白子町・八千代市・長南町
	50~100%未満	14	野田市・香取市・市原市・いすみ市・長生村・富里市・館山市・大網白里市・成田市・鋸南町・勝浦市・東金市・富津市・九十九里町
	100~150%未満	2	鴨川市・茂原市
	150%以上	2	銚子市・千葉市

(単位:%)

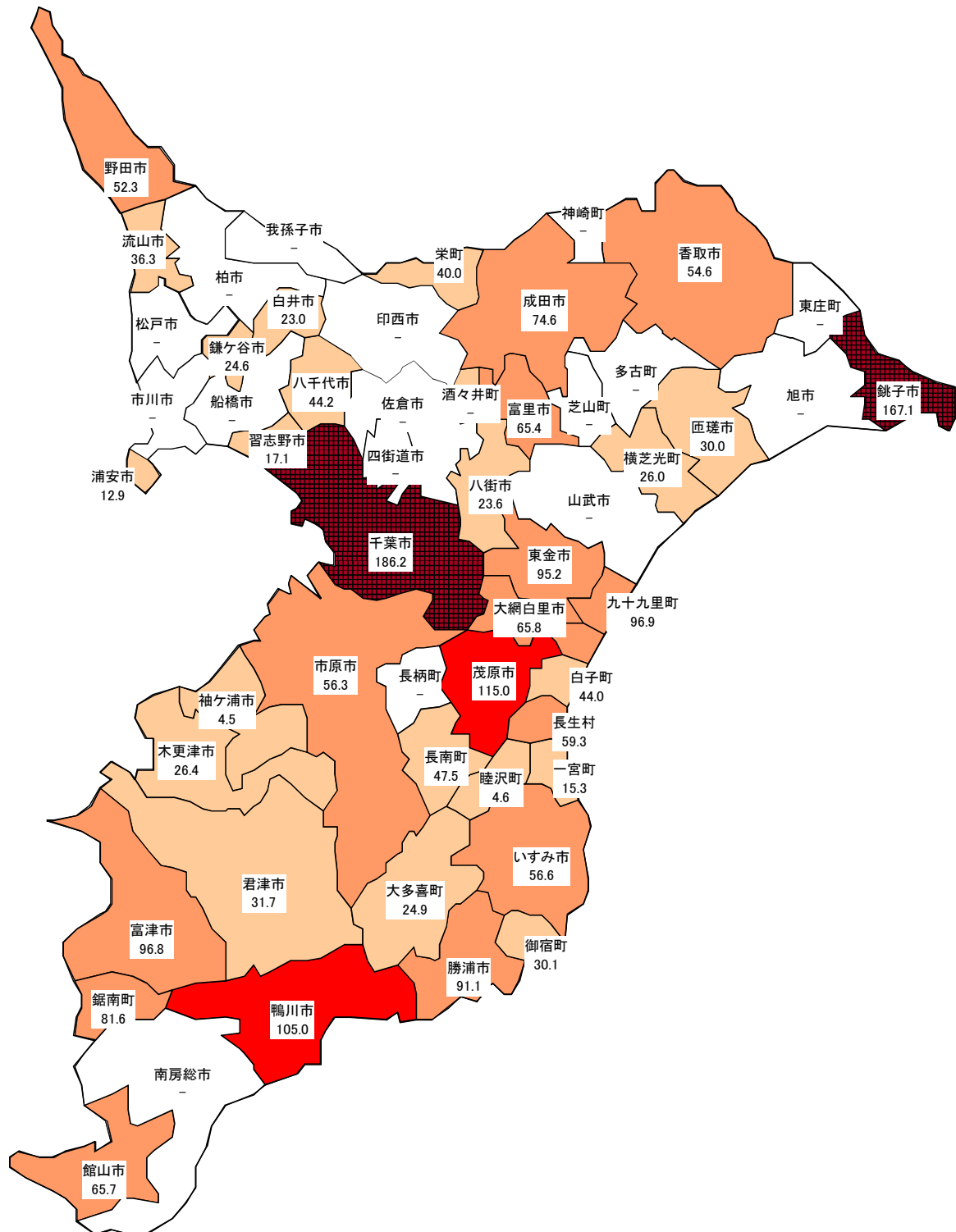

第1図 財政調整基金等残高比率と経常収支比率の団体別の状況

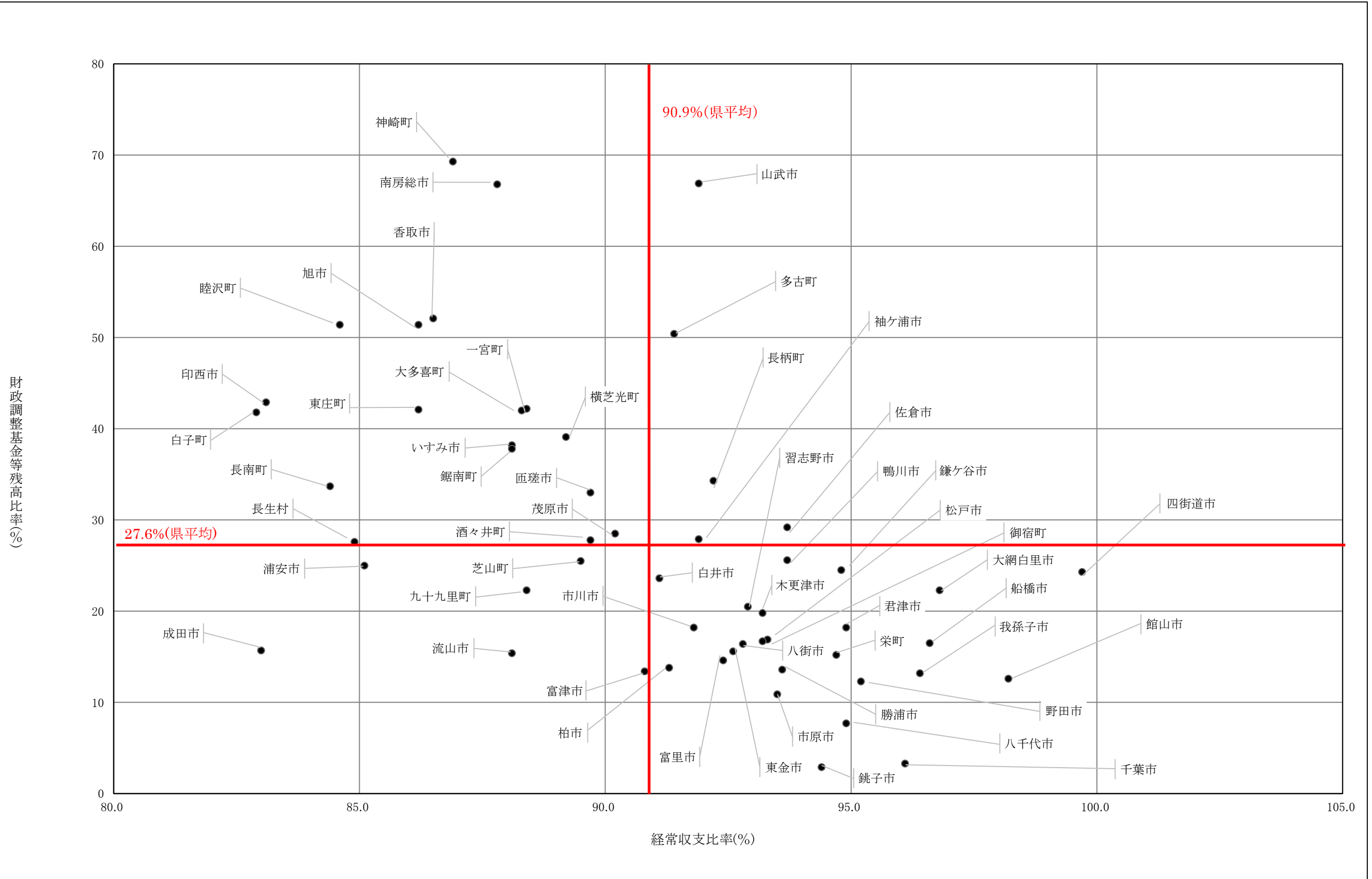

平成28年度 市町村財政の状況

平成30年4月 発行

編者 千葉県総務部市町村課
発行者 千葉県総務部市町村課

千葉県中央区市場町1-1
電話 043-223-2144
FAX 043-224-0989
