

平成 2 7 年 度

# 市 町 村 財 政 の 状 況

平成 2 9 年 4 月

千葉県総務部市町村課



## ま え が き

千葉県内 54 市町村の平成 27 年度決算は、社会保障関係経費の増加を反映し、平成 26 年度決算と比べ歳入歳出ともに増加し、過去最高の決算規模となりました。

歳入では、市町村税が個人所得の増加などにより 3 年連続で増加したほか、地方消費税交付金が消費税率の引上げ分の平年化により大幅に増加し、地方交付税も 4 年ぶりに増加となりました。また、国庫支出金が保育に係る児童保護費等負担金の増及びプレミアム付き商品券の発行や地方創生総合戦略の策定などに係る地域活性化・地域住民等緊急支援交付金が交付されたことなどにより増加し、総額は 7 年連続の増加となりました。

歳出では、人件費と公債費が減となりましたが、保育に係る扶助費の増などにより、義務的経費は 3 年連続で増加となりました。また公共施設整備に係る普通建設事業費の減などにより、投資的経費は 5 年ぶりに減少となりましたが、総額は 7 年連続の増加となりました。

財政構造の弾力性を示す経常収支比率は、前年度に比べ 2.1 ポイント減の 88.5%となり、2 年ぶりに減少し、財政構造の弾力性に改善が見られました。

また、「地方公共団体の財政の健全化に関する法律」により、平成 27 年度決算に基づく健全化判断比率（実質赤字比率、連結実質赤字比率、実質公債費比率、将来負担比率）を県内市町村において算定したところ、全ての市町村でいずれの指標においても早期健全化基準を下回りました。

しかしながら、各市町村は、東日本大震災からの復興や防災対策、人口減少克服・地方創生の実現、公共施設の老朽化対策、社会保障関係経費の増加への対応など、多くの行政課題に直面しています。

こうした課題に適切に対応し、持続可能な財政運営を維持・確保するためには、まずは各市町村が自らの財政状況を正確に把握・分析し、財政運営の見通しを明確にしたうえで、住民の理解と納得のもと、徹底した行財政改革に取り組むことが重要です。

本書は、「平成 27 年度地方財政状況調査（決算統計）」等の調査結果をもとに県内市町村の普通会計決算等を取りまとめたものです。本書所収の資料や財政分析が、各市町村の財政運営に資するとともに、住民の皆様の地方財政に対する理解を深める一助としていただければ幸いです。

平成 29 年 4 月

千葉県総務部市町村課

# 本書の内容

本書は、千葉県内の市町村及び一部事務組合から報告された平成 27 年度決算額（普通会計）を中心として、市町村の財政に関する主な統計資料等を収録したものです。

## ○主な用語の説明

### 1 地方財政計画

内閣が作成する、翌年度の地方公共団体の歳入歳出総額の見込額に関する書類のこと。地方財政計画には、①地方交付税制度とのかかわりにおける地方財源の保障を行う、②地方財政と国家財政・国民経済等との調整を行う、③個々の地方公共団体の行財政運営の指針となる、という役割がある。

### 2 普通会計

地方公共団体における地方公営事業会計以外の会計で、一般会計のほか、特別会計のうち地方公営事業会計に係るもの以外のものの純計額。

個々の地方公共団体ごとに各会計の範囲が異なっているため、財政状況の統一的な掌握及び比較が困難であることから、地方財政統計上便宜的に用いられる会計区分。

### 3 公営事業会計

地方公共団体の経営する公営企業、国民健康保険事業、老人保健医療事業、後期高齢者医療事業、介護保険事業、収益事業、農業共済事業、交通災害共済事業及び公立大学附属病院事業に係る会計の総称。

### 4 形式収支

歳入決算総額から歳出決算総額を差し引いた歳入歳出差引額。

### 5 実質収支

当該年度に属すべき収入と支出との実質的な差額をみるもので、形式収支から、翌年度に繰り越すべき継続費通次繰越（継続費の毎年度の執行残額を継続最終年度まで通次繰り越すこと。）、繰越明許費繰越（歳出予算の経費のうち、その性質上又は予算成立後の事由等により年度内に支出を終わらない見込みのものを、予算の定めるところにより翌年度に繰り越すこと。）等の財源を控除した額。通常、「黒字団体」、「赤字団体」という場合は、実質収支の黒字、赤字により判断する。

### 6 単年度収支

実質収支は前年度以前からの収支の累積であるので、その影響を控除した単年度の収支のこと。具体的には、当該年度における実質収支から前年度の実質収支を差し引いた額。

### 7 実質単年度収支

単年度収支から、実質的な黒字要素（財政調整基金への積立額及び地方債の繰上償還額）を加え、赤字要素（財政調整基金の取崩し額）を差し引いた額。

### 8 一般財源

平成 27 年度の市町村における一般財源は、地方税、地方譲与税、地方交付税、地方特例交付金、利子割交付金、配当割交付金、株式等譲渡所得割交付金、地方消費税交付金、ゴルフ場利用税交付金、特別地方消費税交付金、自動車取得税交付金及び軽油引取税交付金（政令指定都市のみ）の合計額。

## 9 一般財源等

一般財源のほか、一般財源と同様に財源の用途が特定されず、どのような経費にも使用できる財源を合わせたもの。目的が特定されていない寄附金や売却目的が具体的事業に特定されない財産収入等のほか、臨時財政対策債等が含まれる。

## 10 自主財源

地方公共団体が自主的に収入しうる財源。平成 27 年度の市町村における自主財源は、市町村税、分担金及び負担金、使用料、手数料、財産収入、寄附金、繰入金、純繰越金、諸収入から受託事業収入、収益事業収入及び一部事務組合配分金を除いた額の合計額。

## 11 地方譲与税

国税として徴収し、そのまま地方公共団体に対して譲与する税。地方公共団体の財源とされているものについて、課税の便宜その他の事情から、徴収事務を国が代行している。

## 12 地方特例交付金

平成 27 年度は、個人住民税における住宅借入金等特別税額控除による減収を補てんするための減収補てん特例交付金のみとなっている。（児童手当及び子ども手当特例交付金及び減収補てん特例交付金のうちの自動車取得税交付金分は平成 23 年度をもって廃止されている。）

## 13 地方交付税

地方公共団体の自主性を損なわずに、地方財源の均衡化を図り、かつ地方行政の計画的な運営を保障するために、国税のうち、所得税、法人税、酒税、消費税及びたばこ税（平成 27 年度から除外）のそれぞれ一定割合並びに地方法人税（平成 26 年度から）の全額を、国が地方公共団体に対して交付する税。地方交付税には、普通交付税と災害等特別の事情に応じて交付する特別交付税がある。普通交付税は、基準財政需要額が基準財政収入額を超える地方公共団体に対して、その差額（財源不足額）を基本として交付される。

なお、東日本大震災の復旧・復興事業の地方負担額等の全額を措置する震災復興特別交付税が平成 23 年度に創設され、交付されている。

## 14 基準財政需要額

普通交付税の算定基礎となるもので、各地方公共団体が、合理的かつ妥当な水準における行政を行い、又は施設を維持するための財政需要を一定の方法によって算定した額。

## 15 基準財政収入額

普通交付税の算定に用いるもので、各地方公共団体の財政力を合理的に測定するために、標準的な状態において徴収が見込まれる税収入を一定の方法によって算定した額。

## 16 国庫支出金

国と地方公共団体の経費負担区分に基づき、国が地方公共団体に対して支出する負担金、委託費、特定の施策の奨励又は財政援助のための補助金等。

## 17 都道府県支出金

都道府県の市町村に対する支出金。都道府県が自らの施策として単独で市町村に交付する支出金と、都道府県が国庫支出金を経費の全部又は一部として市町村に交付する支出金（間接補助金）とがある。

## 18 義務的経費

地方公共団体の歳出のうち、任意に削減できない極めて硬直性が強い経費。職員の給与等の人件費、生活保護費等の扶助費及び地方債の元利償還金等の公債費からなっている。

## 19 投資的経費

道路、橋りょう、公園、学校、公営住宅の建設等社会資本の整備等に要する経費であり、普通建設事業費、災害復旧事業費及び失業対策事業費から構成されている。

## 20 補助事業

地方公共団体が国から負担金又は補助金を受けて実施する事業。

## 21 単独事業

地方公共団体が国からの補助等を受けずに、独自の経費で任意に実施する事業。都道府県の単独補助を受けて実施する事業や国の補助基準となった単価・面積等を上回って実施する部分の事業を含む。

## 22 国直轄事業

国が、道路、河川、砂防、港湾等の建設事業及びこれらの施設の災害復旧事業を自ら行う事業。事業の範囲は、それぞれの法律で規定されている。国直轄事業負担金は、法令の規定により、地方公共団体が国直轄事業の経費の一部を負担するもの。

## 23 地方債計画

地方財政法第 5 条の 3 第 11 項に規定する同意等を行う地方債の予定額の総額等を示した年度計画。

## 24 財源対策債

昭和 51 年度以降、地方財源不足額を補てんするために発行された建設地方債。

## 25 減収補てん債

地方税の収入額が標準税収入額を下回る場合、その減収を補うために発行される地方債。地方財政法第 5 条に規定する建設地方債として発行されるものと、建設地方債を発行してもなお適正な財政運営を行うにつき必要とされる財源に不足を生ずると認められる場合に、地方財政法第 5 条の特例として発行される特例分がある。

## 26 臨時財政対策債

地方一般財源の不足に対処するため、投資的経費以外の経費にも充てられる地方財政法第 5 条の特例として発行される地方債。平成 13～28 年度の間において、通常収支の財源不足額のうち、財源対策債等を除いた額を国と地方で折半し、国負担分は一般会計から交付税特別会計への繰入による加算（臨時財政対策加算）、地方負担分は臨時財政対策債により補てんすることとされている。地方公共団体の実際の借入の有無にかかわらず、その元利償還金相当額を後年度基準財政需要額に算入することとされている。

## 27 退職手当債

団塊の世代の大量定年退職等に伴う退職手当の大幅な増加に対処しつつ、今後の総人件費削減を進めるため、定年退職者等の退職手当の財源に充てるために発行される地方債。

## 28 債務負担行為

数年度にわたる建設工事、土地の購入等翌年度以降の経費支出や、債務保証又は損失補償のように債務不履行等の一定の事実が発生したときの支出を予定するなどの、将来の財政支出を約束する行為。地方自治法第 214 条及び第 215 条で予算の一部を構成することと規定されている。

## 29 財政調整基金

地方公共団体における年度間の財源の不均衡を調整するための基金。

### 30 減債基金

地方債の償還を計画的に行うための資金を積み立てる目的で設けられる基金。

### 31 その他特定目的基金

財政調整基金、減債基金の目的以外の特定の目的のために財産を維持し、資金を積み立てるために設置される基金。具体的には、庁舎等の建設のための基金、社会福祉の充実のための基金、災害対策基金等がある。

### 32 経常収支比率

地方公共団体の財政構造の弾力性を判断するための指標で、人件費、扶助費、公債費のように毎年度経常的に支出される経費（経常的経費）に充当された一般財源等の額が、地方税、普通交付税を中心とする毎年度経常的に収入される一般財源等（経常一般財源等）、減収補てん債特例分及び臨時財政対策債の合計額に占める割合。この指標は経常的経費に経常一般財源等収入がどの程度充当されているかを見るものであり、比率が高いほど財政構造の硬直化が進んでいることを表す。

### 33 公債費負担比率

地方公共団体における公債費による財政負担の度合いを判断する指標の一つで、公債費に充当された一般財源等の一般財源等総額に対する割合。

### 34 実質公債費比率

当該地方公共団体の一般会計等が負担する元利償還金及び準元利償還金の標準財政規模を基本とした額※に対する比率。借入金（地方債）の返済額及びこれに準じる額の大きさを指標化し、資金繰りの程度を示す指標ともいえる。地方公共団体財政健全化法の実質公債費比率は、起債に許可を要する団体の判定に用いられる地方財政法の実質公債費比率と同じ。

※ 標準財政規模から元利償還金等に係る基準財政需要額算入額を控除した額（将来負担比率において同じ。）

### 35 将来負担比率

地方公社や損失補償を行っている出資法人等に係るものも含め、当該地方公共団体の一般会計等が将来負担すべき実質的な負債の標準財政規模を基本とした額※に対する比率。地方公共団体の一般会計等の借入金（地方債）や将来支払っていく可能性のある負担等の現時点での残高を指標化し、将来財政を圧迫する可能性の度合いを示す指標ともいえる。

### 36 標準財政規模

地方公共団体の標準的な状態で通常収入されるであろう経常的一般財源の規模を示すもので、標準税収入額等に普通交付税を加算した額。なお、平成 16 年度地方財政状況調査（決算統計）から臨時財政対策債発行可能額も含めることとされている。

### 37 財政力指数

地方公共団体の財政力を示す指数で、基準財政収入額を基準財政需要額で除して得た数値。通常は過去 3 年間の平均値。財政力指数が高いほど、普通交付税算定上の留保財源が大きいことになり、財源に余裕があるといえる。

### 38 一部事務組合

都道府県、市町村又は特別区が、その事務等の一部を共同処理するために設ける団体のこと。

### 39 広域連合

都道府県、市町村及び特別区が、広域にわたり処理することが適切であると認めるものに関し、広域にわたる総合的な計画を策定し、処理するために設ける団体のこと。

## ○注 意 事 項

- 1 決算額は、特に単位を付したもののほかはすべて千円単位とする。
- 2 構成比、増減率は、すべてパーセントとする。
- 3 各項についての計数は、表示単位未満四捨五入したものである。なお、表示単位未満四捨五入の関係で、積み上げ合計が一致しない箇所がある。
- 4 第一編の決算額については、原則として百万円単位で表記しているが、増減額・率、構成比等は千円単位で算出したものであり、表内等での計算が一致しない場合がある。
- 5 「全国市町村」の決算額は、大都市（政令指定都市）、特別区を除く。
- 6 市制施行により大網白里市は平成 24 年度（平成 25 年 1 月 1 日）から市となったため、当該年度以降は市の区分により集計されているが、当該年度前については町村の区分により集計されている。  
また、合併団体においても、当該合併年度以降は新市町として区分により集計されているが、当該合併年度前については旧市町村として区分により集計されている。
- 7 総務省において、標準財政規模については臨時財政対策債発行可能額を加えた額を財政分析で使用していることから、本冊子においても臨時財政対策債発行可能額を標準財政規模として用いている。



# 目 次

## 第一編 平成27年度の市町村財政

第1章 平成27年度市町村普通会計決算の状況	12
第1節 市町村の概況	14
第1表 市町村人口規模分布図（団体数）	
第1図 人口・団体数の推移	
第2図 平成17年度末に対する平成28年1月1日地域別人口増減率	
第2節 決算規模（市町村普通会計）	15
第2表 決算規模の推移	
第3節 決算収支	16
第3表 決算収支の状況	
第4節 歳入	17
第4表－1 主な歳入の内訳	
第4表－2 東日本大震災に係る主な歳入の内訳	
第3図 主な歳入の推移	
第4図 歳入全体に対する一般財源及び自主財源の構成比の推移	
第5表 市町村税の主な内訳	
第5図 主要税目伸長状況	
第6図 普通交付税額と臨時財政対策債発行額の推移	
第7図 普通交付税の不交付団体の推移	
第6表 地方債の主な内訳（事業別）	
第7表 繰入金の主な内訳	
第5節 歳出	24
第8表 目的別歳出の状況	
第8図 目的別歳出の構成比	
第9表－1 主な性質別歳出の状況	
第9表－2 東日本大震災に係る主な性質別歳出の状況	
第9図 性質別歳出の推移	
第10図 性質別歳出の構成比	
第6節 公営企業会計等への繰出の状況	30
第10表 公営企業会計等への繰出状況	
第11表 繰出の状況	
（1）事業別の繰出状況	
（2）目的別の繰出状況	
第11図 公営企業会計等への繰出の推移	
第7節 財政構造	33
第12図 経常収支比率の推移（県平均 単純平均）	
第13図 経常収支比率の推移（市平均 単純平均）	
第14図 経常収支比率の推移（町村平均 単純平均）	
第12表 段階別経常収支比率の状況（団体数）	
第15図 公債費負担比率の推移（単純平均）	

第13表	段階別公債費負担比率の分布状況（団体数）	
第8節	将来にわたる財政負担の状況	39
第14表	将来にわたる財政負担の状況	
第16図	債務残高の標準財政規模に対する割合（加重平均）	
第17図	地方債現在高の目的別構成比	
第15表	積立金現在高の状況	
第18図	積立金現在高の標準財政規模に対する割合（加重平均）	
第9節	一部事務組合決算の状況	42
第16表	収支	
第17表	歳入	
第18表	目的別歳出	
第19表	性質別歳出	
<b>第2章</b>	<b>平成27年度決算に基づく健全化判断比率</b>	<b>44</b>
第1節	平成27年度決算に基づく健全化判断比率（4指標）	45
第19図	実質公債費比率の推移（単純平均）	
第20表	段階別実質公債費比率の分布状況（団体数）	
第20図	将来負担比率の推移（単純平均）	
第21表	段階別将来負担比率の分布状況（団体数）	
	（参考）市町村財政の背景	48

## 第二編 資料編

<b>第1章</b>	<b>決算の概況</b>	<b>56</b>
第1節	市町村普通会計決算の状況	58
1-1表	地域別住民基本台帳人口段階別市町村分布状況	
1-2表	市町村決算収支の状況	
1-3表	形式収支及び実質収支の状況	
1-4表	単年度収支及び実質単年度収支の状況	
1-5表	決算額の推移	
1-6表	人口一人あたり決算額（歳入）の推移	
1-7表	実質収支の推移	
1-8表	歳入内訳	
1-9表	歳入の増減率・構成比の推移	
1-10表	一般財源の推移	
1-11表	市町村税の収入内訳	
1-12表	税目別徴収状況	
1-13表	市町村税の徴収実績	
1-14表	市町村税の推移	
1-15表	地方交付税の推移	
1-16表	地方交付税の算定状況	
1-17表	基準財政収入額の内訳	
1-18表	基準財政需要額の内訳	
1-19表	国庫支出金の状況	
1-20表	県支出金の状況	

- 1-21表 地方債発行状況
- 1-22表 歳入臨時・經常の状況
- 1-23表 目的別歳出の状況
- 1-24表 目的別歳出の増減率・構成比の推移
- 1-25表 性質別歳出の状況
- 1-26表 性質別歳出の増減率・構成比の推移
- 1-27表 目的別・性質別歳出の状況（その1）
- 1-27表 （その2）
- 1-27表 （その3）
- 1-28表 総務費の性質別内訳
- 1-29表 民生費の性質別内訳
- 1-30表 衛生費の性質別内訳
- 1-31表 農林水産業費の性質別内訳
- 1-32表 商工費の性質別内訳
- 1-33表 土木費の性質別内訳
- 1-34表 消防費の性質別内訳
- 1-35表 教育費の性質別内訳
- 1-36表 人件費の性質別内訳
- 1-37表 物件費の内訳
- 1-38表 扶助費の内訳
- 1-39表 補助費等の内訳
- 1-40表 一部事務組合負担金等の使途状況
- 1-41表 普通建設事業費目的別内訳
- 1-42表 普通建設事業費の推移（その1 市計）
- 1-42表 普通建設事業費の推移（その2 町村計）
- 1-42表 普通建設事業費の推移（その3 県計）
- 1-43表 普通建設事業費の財源内訳（その1 県計）
- 1-43表 普通建設事業費の財源内訳（その2 市計）
- 1-43表 普通建設事業費の財源内訳（その3 町村計）
- 1-44表 投資的経費の目的別内訳の推移
- 1-45表 一般財源の充当額等
- 1-46表 性質別経費臨時・經常の状況
- 1-47表 用地取得費の状況
- 1-48表 道路交通安全対策施設等の設置状況
- 1-49表 地方公営企業等に対する繰出の状況（繰出先別内訳）
- 1-50表 地方公営企業等に対する繰出・繰入の状況（繰出目的別内訳）
- 1-51表 積立金の状況
  - （その1）増減の状況
  - （その2）現在高の状況
  - （その3）現在高の推移
- 1-52表 基金の管理状況
- 1-53表 地方債現在高の状況（その1）増減状況
- 1-53表 （その2）借入先別内訳

1-53表	(その3) 利率別内訳	
1-53表	(その4) 地方債現在高の推移	
1-54表	債務負担行為の状況	
1-55表	債務負担行為額の推移(翌年度以降支出予定額)	
1-56表	施設管理費の状況	
第2節	一部事務組合等の決算の状況	123
2-1表	一部事務組合等決算収支の状況	
2-2表	一部事務組合等地方債現在高の状況	
2-3表	一部事務組合等目的別歳出の状況	
2-4表	一部事務組合等性質別歳出の状況	
第3節	事業会計決算の状況(地方公営企業を除く)	125
3-1表	収益事業の決算状況	
3-2表	公営競技収益金等の推移	
3-3表	国民健康保険事業会計決算状況(事業勘定)	
3-4表	国民健康保険事業会計決算状況(直診勘定)	
3-5表	後期高齢者医療事業会計決算状況(市町村)	
3-6表	後期高齢者医療事業会計決算状況(広域連合)	
3-7表	介護保険事業会計決算状況(保険事業勘定)	
3-8表	介護保険事業会計決算状況(介護サービス事業勘定)	
第4節	地域別市町村決算の状況	135
4-1表	地域別人口増加及び決算の概要	
4-2表	地域別人口一人当たり決算額(歳入内訳・性質別歳出内訳)	
4-3表	地域別人口一人当たり決算額(目的別歳出内訳)	
4-4表	地域別人口一人当たり決算額(普通建設事業費の内訳)	
4-5表	地域別、経常収支比率段階別市町村分布状況	
第2章	団体別決算状況	140
第1節	市町村	141
5-1表	(1) 市町村別決算収支の状況	
5-1表	(2) 市町村別決算 主な歳入の状況	
5-1表	(3) 市町村別決算 主な歳出の状況	
5-2表	市町村別市町村税決算額及び徴税費の状況(国民健康保険税を除く)	
5-3表	市町村別税目内訳(その1)	
5-3表	市町村別税目内訳(その2)	
5-4表	市町村別積立金現在高・地方債現在高・債務負担行為の状況	
5-5表	市町村別国民健康保険事業会計決算の状況(事業勘定)	
	1. 歳入の状況	
	2. 歳出の状況	
5-6表	市町村別国民健康保険事業会計決算の状況(直診勘定)	
5-7表	後期高齢者医療事業会計決算状況(市町村)	
5-8表	後期高齢者医療事業会計決算状況(広域連合)	
5-9表	市町村別介護保険事業会計決算の状況(保険事業勘定)	
	1. 歳入の状況	
	2. 歳出の状況	

5-10表	市町村別介護保険事業会計決算の状況（サービス勘定）	
第2節	一部事務組合等	187
5-11表	一部事務組合等別決算収支の状況	
5-12表	一部事務組合等別歳入の状況	
5-13表	一部事務組合等別性質別歳出の状況	
第3章	市町村別健全化判断比率	194
6-1表	平成27年度決算に基づく健全化判断比率	
第4章	市町村別決算状況（決算カード・類似団体比較カード）	198

### 第三編 分析編

（分析説明）

1	類型の設定	310
ア	類型区分表	
イ	類型別市町村別内訳	
a.	人口段階別類型（類）市町村別人口内訳表	
b.	人口増加率別類型（群）市町村別増加率内訳表	
2	分析の方法	315
3	財政分析指標の推移	321
4	市町村合併の状況（平成15年度以降）	321
	平成27年度市町村決算分析表	322
第1表	一般指標	323
第2表	人口1人当たり指数	329
第3表	構成比	349
第4表	対前年度増減率	367
第5表	各種指標	377
第6表	財政分析指標の推移	387
	経常収支比率	
	財政力指数（単年度）	
	性質別歳出における普通建設事業費比率	
	実質公債費比率	
	将来負担比率	



# **第一編 平成 27 年度の市町村財政**

## **第 1 章 平成 27 年度市町村普通会計決算の状況**





## 第1節 市町村の概況

平成27年度末時点での市町村数は、37市16町1村である。

住民基本台帳人口（平成28年1月1日現在）は、6,265,899人であり、前年度（平成27年1月1日現在）に比べ11,793人、0.2%の増加となった。

※住民基本台帳人口は、平成25年度の調査から基準日が3月31日から1月1日に変更されたため、平成25年度以降は1月1日時点の人口となる。

直近10年間（平成17年度～平成27年度）の人口を比較すると、本県の人口は230,241人、3.8%の増加となっている。

平成22年度まで一貫して増加してきた人口は、日本全体の人口減少という長期的要因及び都市再開発による都内回帰という中期的要因に、震災の影響という一時的要因が重なり、平成23年度には減少に転じた。平成24年度は、日本人のみでは減少が続いたが、住民基本台帳法の改正により平成24年7月9日から外国人が含まれることになったことから、総人口は増加となった。平成27年度は3年連続の転入超過となるなど増加となった。

地域別では、前年度に引き続き、千葉、東葛飾、印旛、君津地域では増加している一方、香取、海匝、山武、長生、夷隅、安房地域では減少しており、人口の増減傾向は、地域によって大きく異なっている。

第1表 市町村人口規模分布表（団体数）

区分	8,000人未満	8,000人以上 10,000人未満	10,000人以上 12,000人未満	12,000人以上 15,000人未満	15,000人以上 20,000人未満	20,000人以上 25,000人未満	25,000人以上 50,000人未満	50,000人以上 100,000人未満	100,000人以上 250,000人未満	250,000人以上	合計
市					1		7	13	10	6	37
町	5	3	1	2	2	3					16
村				1							1
計	5	3	1	3	3	3	7	13	10	6	54

第1図 人口・団体数の推移

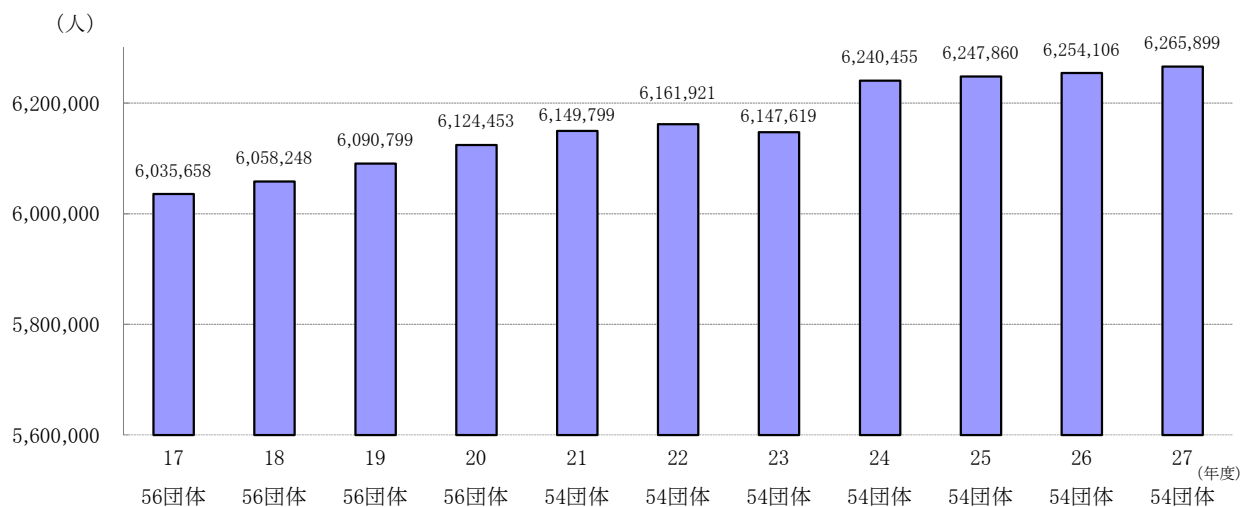

第2図 平成17年度末に対する平成28年1月1日地域別人口増減率（％）

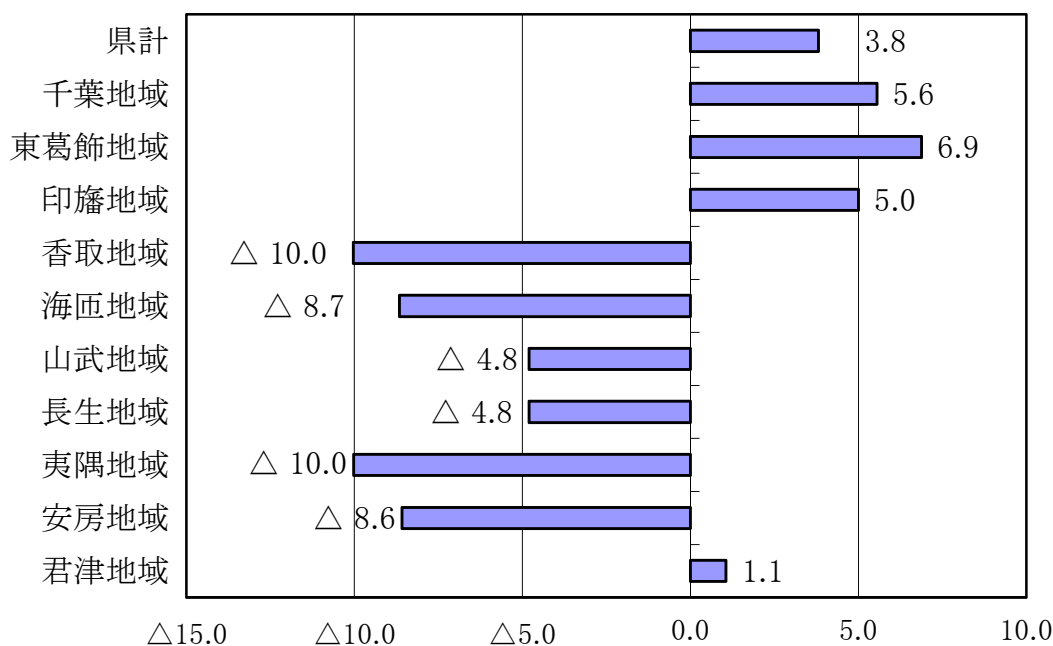

注) 地区分類は、平成27年度末における市町村において分類したものである。

## 第2節 決算規模（市町村普通会計）

平成27年度の県内54市町村普通会計の決算規模は、社会保障関係経費の増加を反映し、歳入総額2兆2,455億6百万円、歳出総額2兆1,422億39百万円となり、前年度に対し、歳入は2.9%、歳出は2.1%と増加し、過去最高の決算規模となった。

平成18年度決算では、歳入は市町村税、地方譲与税が増加したものの、地方交付税、繰入金及び地方債が減少し、歳出は人件費、投資的経費が減少したため、昨年に引き続き減少となった。

平成19年度決算では、扶助費及び投資的経費の増加により全体として増加となった。

平成20年度決算では、歳入は市町村税、地方交付税等は増加したものの、地方債等が減少し、歳出は人件費及び投資的経費が減少したため、2年ぶりの減少となった。

平成21年度決算では、歳入は市町村税が減少したが、国庫支出金、地方交付税及び地方債が増加し、歳出は人件費が減少したものの、扶助費、普通建設事業費、また、定額給付金給付事業による補助費等が増加したため、大幅に増加した。

平成22年度決算では、歳入は景気の低迷等により市町村税が2年連続で減少した一方で、地方交付税、県支出金及び地方債が増加となった。歳出は人件費は減少したものの、子ども手当の創設等により扶助費が増加したことから、義務的経費が5年連続で増加となった。

平成23年度決算では、歳入は新たに震災復興特別交付税が創設されたことなどにより地方交付税が大幅に増加し、歳出は扶助費の増加に加え、東日本大震災に係る災害復旧事業費が大幅に増加したことなどにより、全体として増加となった。

平成 24 年度決算では、歳入は防災対策に係る地方債や財政調整基金などからの繰入金が増加し、歳出は人件費及び公債費の減により、義務的経費が 7 年ぶりの減少となったが、防災対策に係る普通建設事業費が大幅に増加したことから投資的経費が 2 年連続の増加となり、全体として増加となった。

平成 25 年度決算では、歳入は景気回復の影響により市町村税が増加するとともに、国の緊急経済対策により地域の元気臨時交付金为新設されたことから国庫支出金が大幅に増加し、歳出は引き続き扶助費が増加するとともに、防災対策等に係る普通建設事業費が大幅に増加し、全体として増加となった。

平成 26 年度決算では、歳入は企業収益の改善に伴い市町村税が増加、消費税率の引上げに伴い地方消費税交付金が増加するとともに、臨時福祉給付金・子育て世帯臨時特例給付金に係る補助金などにより国庫補助金が増加し、歳出は臨時福祉給付金・子育て世帯臨時特例給付金給付事業の実施等により扶助費が増加するとともに、小中学校の耐震改修工事など公共施設整備事業の実施等により普通建設事業費が増加し、全体として増加となった。

平成 27 年度決算では、歳入は個人所得の増加等により市町村税が増加、消費税率の引上げの影響が平年化したことにより地方消費税交付金が増加となった。歳出は保育に係る扶助費の増等により義務的経費が 3 年連続で増加したが、公共施設整備に係る普通建設事業費の減等により投資的経費は 5 年ぶりに減少となった。

第 2 表 決算規模の推移 (単位：百万円、%)

年度	歳入	増減率	歳出	増減率
18	1,800,714	△0.8	1,739,630	△0.6
19	1,829,788	1.6	1,769,600	1.7
20	1,828,931	△0.0	1,755,937	△0.8
21	1,977,991	8.2	1,908,632	8.7
22	2,001,840	1.2	1,927,107	1.0
23	2,059,363	2.9	1,964,585	1.9
24	2,095,085	1.7	2,009,729	2.3
25	2,102,914	0.4	2,014,103	0.2
26	2,183,171	3.8	2,099,131	4.2
27	2,245,506	2.9	2,142,239	2.1

### 第 3 節 決算収支

歳入総額から歳出総額を差し引いた額（形式収支）は、1,032 億 68 百万円となり、前年度に対し、22.9%の増加となった。また、歳入歳出差引額から翌年度に繰り越すべき財源を控除した実質収支は、739 億 35 百万円となり、前年度に対し 15.8%の増加となった。

#### (1) 形式収支

形式収支は、全 54 団体で黒字であった。

#### (2) 実質収支

実質収支は、全 54 団体で黒字であった。なお、昭和 51 年度以降、赤字となったのは平成 18 年度の千葉市のみである。

(3) 実質収支比率

実質収支比率（＝実質収支／標準財政規模）の県内市町村の単純平均は 7.8%で、前年度（6.7%）より 1.1 ポイント上昇している。

(4) 単年度収支

単年度収支は、全 54 団体合計で 100 億 77 百万円の黒字で、前年度（45 億 52 百万円の赤字）に比べ 146 億 29 百万円の増加となった。赤字団体の数は、前年度（33 団体）よりも 17 団体減少し 16 団体（11 市 5 町）となった。

(5) 実質単年度収支

実質単年度収支は、全 54 団体合計で 48 億 13 百万円の黒字で、前年度（217 億 7 百万円の赤字）に比べ 265 億 19 百万円の増加となった。また、赤字団体の数は、前年度（37 団体）よりも 21 団体減少し 16 団体（11 市 5 町村）となった。

第 3 表 決算収支の状況

(単位：百万円、%)

区分	27 年度	26 年度	増減率	
			27 年度	26 年度
歳入歳出差引（形式収支）	103,268	84,040	22.9	△5.4
翌年度に繰越すべき財源	29,332	20,182	45.3	△1.1
実質収支	73,935	63,858	15.8	△6.7
単年度収支	10,077	△4,552	-	△614.5
積立金	17,502	17,225	1.6	△21.6
繰上償還金	564	564	0.0	△35.8
積立金取崩し額	23,330	34,944	△33.2	76.5
実質単年度収支	4,813	△21,707	-	△651.3

※増減率について、前年度の数値が負数の項目は「-」としている。

## 第 4 節 歳 入

一般財源は、1 兆 2,994 億 68 百万円で、前年度（1 兆 2,514 億 65 百万円）に対し、3.8%の増となった。

市町村税は 9,738 億 60 百万円で、前年度（9,724 億 63 百万円）に対し 0.1%の増となり、3 年連続で増加したが、歳入総額に占める比率は、7 年連続で 50%を下回った。

地方交付税は 1,715 億 69 百万円で、前年度（1,673 億 82 百万円）に対し 2.5%の増となり、4 年ぶりの増加となった。

国庫支出金は、3,339 億 13 百万円で、前年度（3,265 億 26 百万円）に対し 2.3%の増となり、5 年連続の増加となった。

地方債は 1,956 億 63 百万円で、前年度（1,962 億 8 百万円）に対し 0.3%の減となり、2 年ぶりに減少した。

第4表-1 主な歳入の内訳

(単位:百万円、%)

区分	決算額	構成比		増減率	
		27年度	26年度	27年度	26年度
市町村税	973,860	43.4	44.5	0.1	1.9
地方譲与税	17,180	0.8	0.8	4.5	△4.1
税交付金	132,963	5.9	4.2	45.6	12.6
地方特例交付金	3,897	0.2	0.2	0.1	△7.9
地方交付税	171,569	7.6	7.7	2.5	△4.7
国庫支出金	333,913	14.9	15.0	2.3	8.2
県支出金	117,362	5.2	4.8	13.0	4.0
分担金・負担金	15,866	0.7	0.7	1.1	5.5
使用料・手数料	54,149	2.4	2.5	1.1	1.9
財産収入	9,059	0.4	0.5	△14.1	△21.0
繰入金	51,401	2.3	2.7	△12.8	57.1
地方債	195,663	8.7	9.0	△0.3	4.3
その他	168,626	7.5	7.6	1.4	2.5
歳入合計	2,245,506	100.0	100.0	2.9	3.8
うち一般財源	1,299,468	57.9	57.3	3.8	1.5
うち自主財源	1,247,398	55.6	57.3	△0.4	3.3

第4表-2 東日本大震災に係る主な歳入の内訳

(単位:百万円、%)

区分	決算額	構成比		増減率	
		27年度	26年度	27年度	26年度
震災復興特別交付税	10,552	17.0	15.4	△0.6	△4.1
特別交付税(震災分)	209	0.3	0.4	△26.6	△8.2
国庫支出金	22,405	36.0	46.9	△30.7	98.6
県支出金	1,247	2.0	2.0	△10.4	△70.2
地方債	16,608	26.7	22.7	6.0	1.3
その他	11,134	17.9	12.6	28.3	△15.7
歳入合計	62,154	100.0	100.0	△9.9	18.7

※東日本大震災に係る歳入は、歳入総額のうち、復旧・復興事業と全国防災事業に係る歳入の合計である。

## (1) 市町村税

市町村税は、税率引き下げにより法人住民税が7.2%(55億63百万円)減少となったが、個人所得の増加等により個人住民税が1.4%(52億41百万円)増加したことにより、全体では0.1%(13億97百万円)の増加となった。

## (2) 地方交付税

地方交付税は、普通交付税の基準財政需要額の算定費目に人口減少等特別対策事業費が追加されたこと等により、2.5%(4,187百万円)の増加となった。

平成 27 年度の普通交付税における不交付団体（一本算定ベース）は 4 団体（市川市・成田市・浦安市・袖ヶ浦市）であり、前年度から 1 団体増加となった。なお、成田市は、本来不交付団体であるが、市町村合併に伴う措置により交付された。

### （3）国庫支出金

国庫支出金は、保育に係る児童保護費等負担金の増及び地方創生総合戦略の策定等に係る地域活性化・地域住民等緊急支援交付金が交付されたことなどにより、2.3%（73 億 87 百万円）の増加となった。

### （4）県支出金

県支出金は、保育に係る児童保護費等負担金の増などにより、13.0%（134 億 63 百万円）の増加となった。

### （5）繰入金

繰入金は、財源不足に対応するための財政調整基金からの繰入れの減などにより、12.8%（75 億 61 百万円）の減少となった。

### （6）地方債

地方債は、臨時財政対策債が、国の地方財政計画において全国市町村分の発行可能額が減少したことにより、0.3%（5 億 45 百万円）の減少となった。

### （7）一般財源

一般財源は、個人所得の増などにより市町村税が増加するとともに、平成 26 年 4 月からの消費税率の引上げの影響が平年化したことにより地方消費税交付金が増加するなど、前年度に対し 3.8%（480 億 4 百万円）の増加となった。

歳入における一般財源の構成比は 57.9%となり、前年度（57.3%）に対し 0.6 ポイントの増加であった。

### （8）自主財源

自主財源は、繰入金の減などにより、前年度に対し 0.4%（45 億 9 百万円）の減少となった。

歳入における自主財源の構成比は 55.6%となり、前年度（57.3%）に対し 1.7 ポイントの減少となった。

第3図 主な歳入の推移

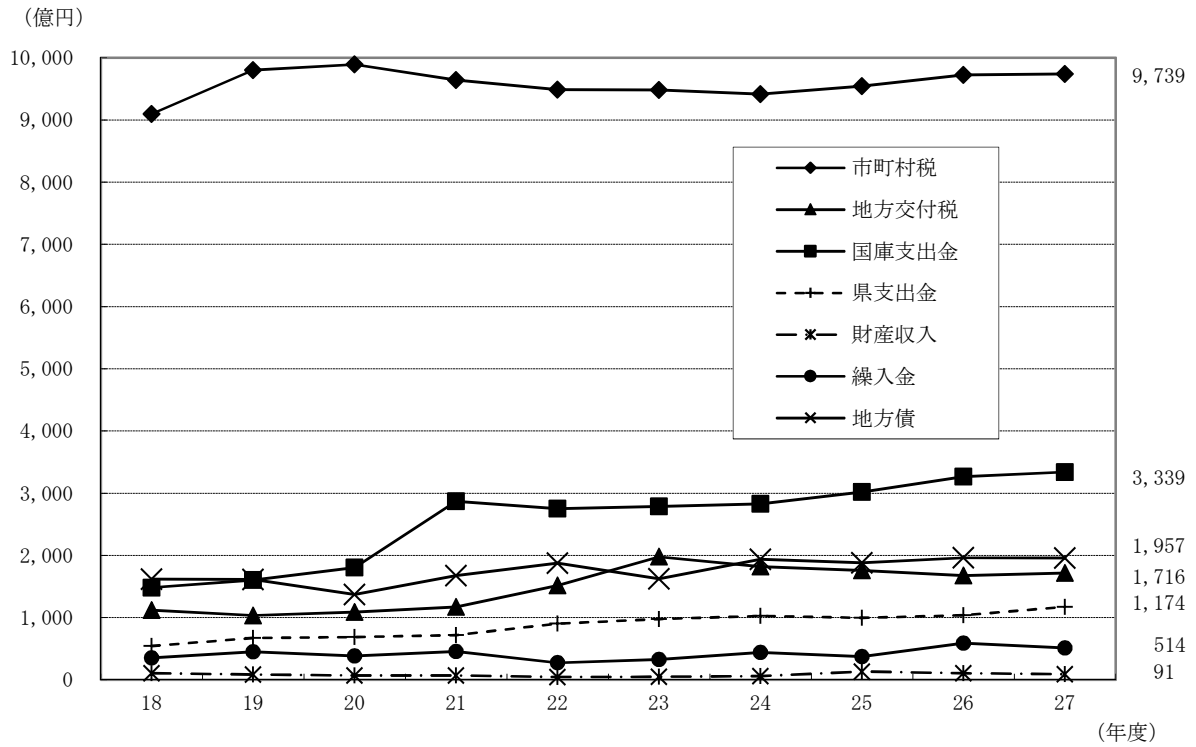

第4図 歳入全体に対する一般財源及び自主財源の構成比の推移

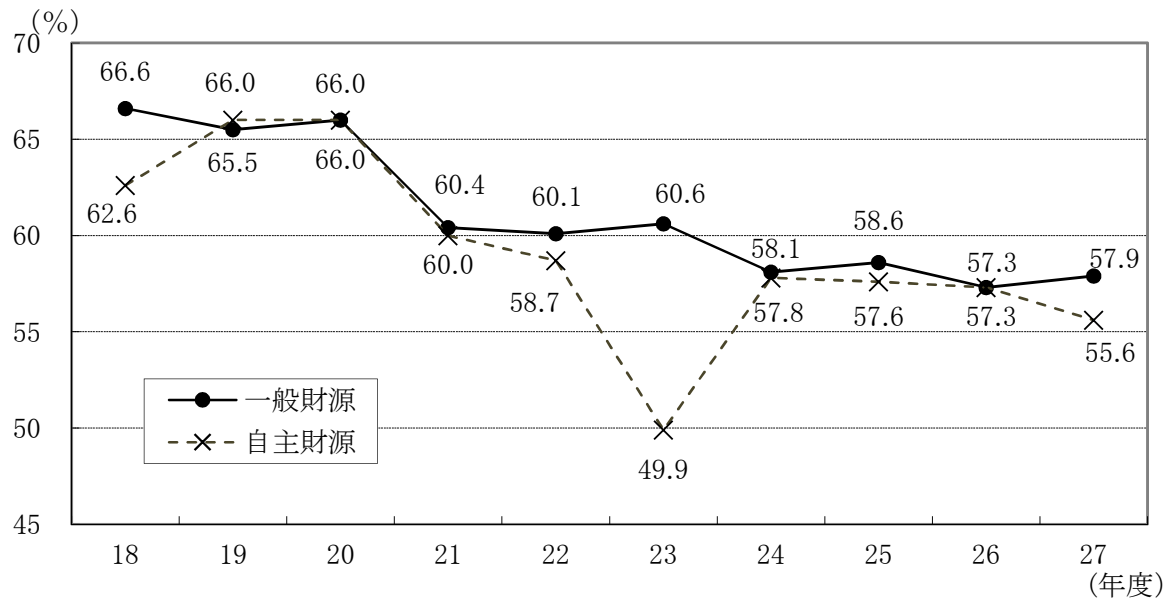

第5表 市町村税の主な内訳

(単位：百万円、%)

区分	平成27年度 決算額	平成26年度 決算額	増減額	構成比	増減率		
					27年度	26年度	25年度
市町村民税	463,103	463,424	△ 321	47.6	△ 0.1	1.9	0.5
うち所得割	380,645	375,522	5,123	39.1	1.4	0.2	0.5
うち法人税割	55,069	60,757	△ 5,688	5.7	△ 9.4	11.8	0.2
固定資産税	391,698	390,213	1,485	40.2	0.4	2.4	1.3
軽自動車税	7,298	7,030	268	0.7	3.8	4.2	3.7
市町村たばこ税	43,315	43,951	△ 637	4.4	△ 1.4	△ 3.0	11.1
特別土地保有税	469	45	424	0.0	948.9	△ 75.5	283.0
事業所税	10,816	10,687	129	1.1	1.2	1.8	△ 1.0
都市計画税	56,695	56,665	29	5.8	0.1	1.9	1.3
その他	466	447	19	0.0	4.2	2.5	4.9
合計(市町村税)	973,860	972,463	1,397	100.0	0.1	1.9	1.3

第5図 主要税目伸長状況

平成元年度の各税額を100とした場合の推移

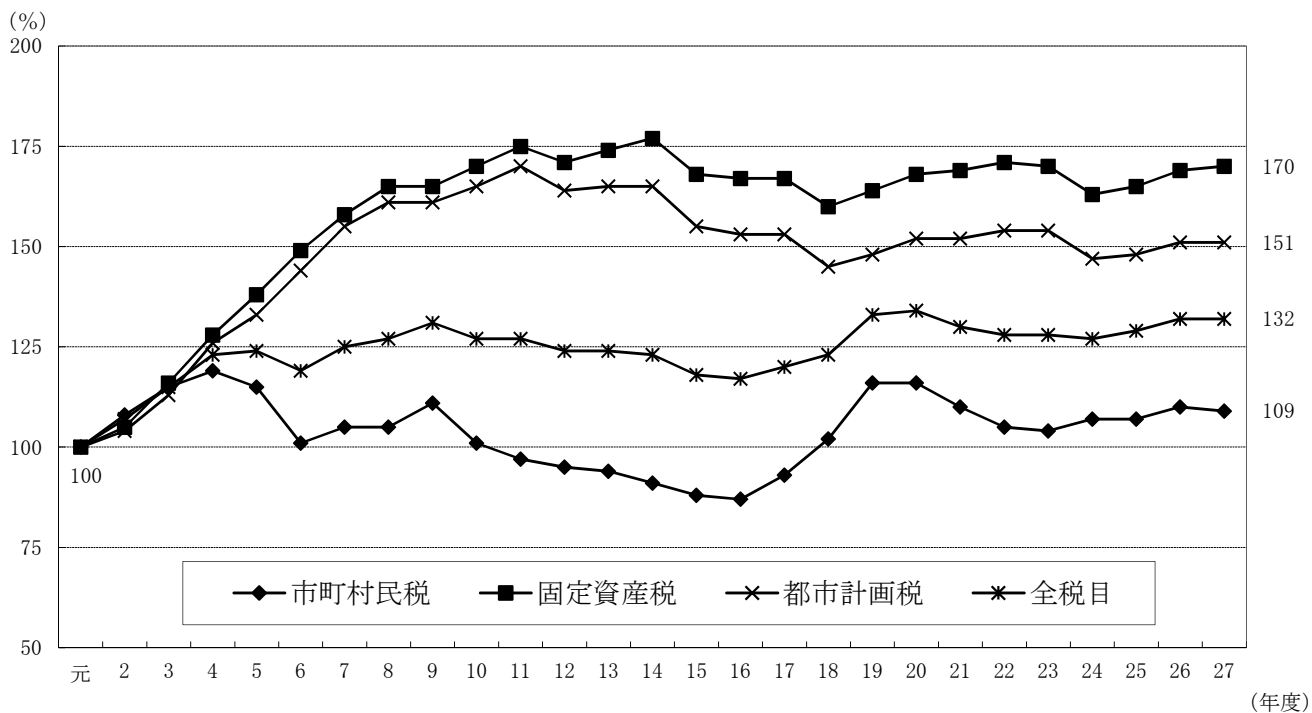



第6図 普通交付税額と臨時財政対策債発行額の推移

(億円)

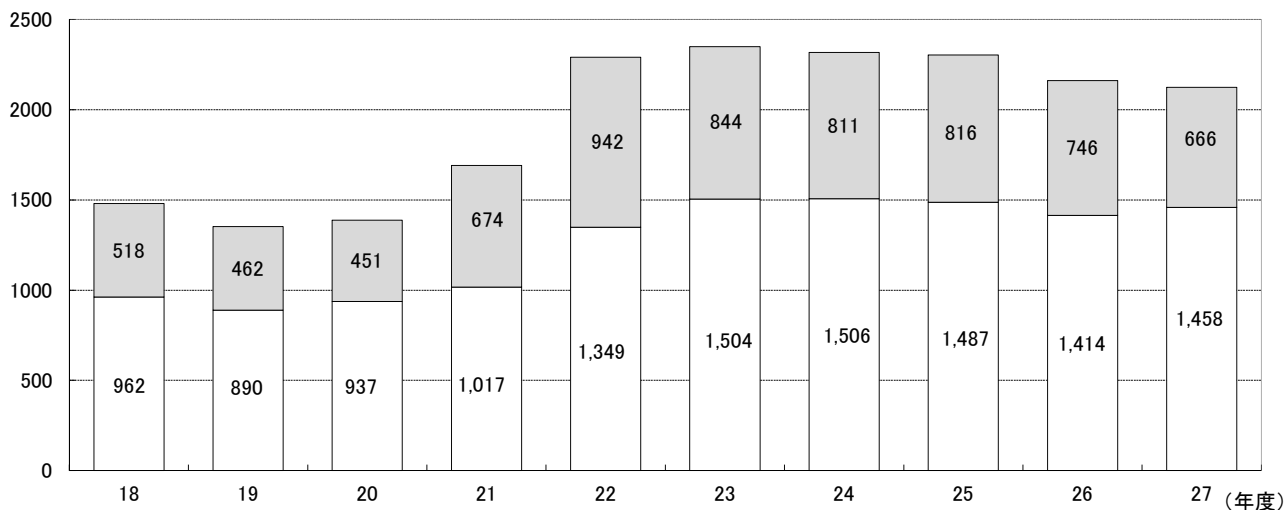

上段：臨時財政対策債発行額 下段：普通交付税額

第7図 普通交付税の不交付団体の推移

(団体数)

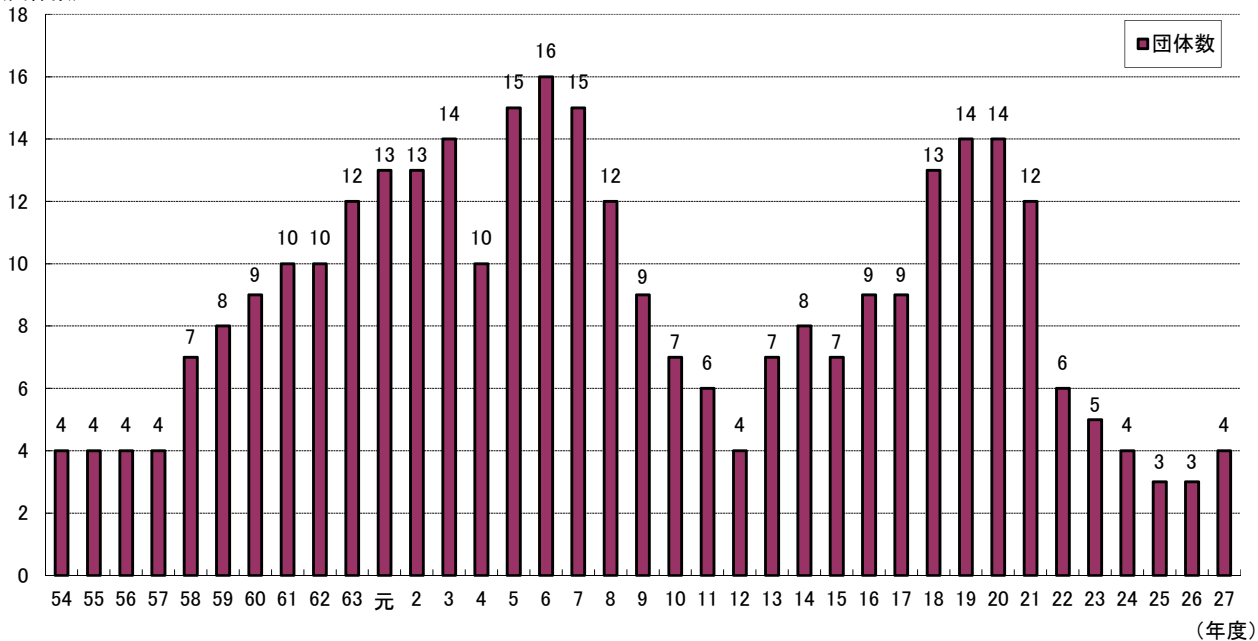

第6表 地方債の主な内訳(事業別)

(単位:百万円、%)

区 分	発行額	構成比		増減率	
		27年度	26年度	27年度	26年度
公共事業等債	12,768	6.5	7.3	△10.4	△10.4
公営住宅建設事業債	610	0.3	0.8	△62.1	82.8
(旧)緊急防災・減災事業債	11	0.0	0.1	△90.7	△99.0
全国防災事業債	13,329	6.8	7.3	△6.5	773.5
教育・福祉施設等整備事業債	28,219	14.4	14.5	△0.8	33.1
学校教育施設等整備事業債	18,112	9.3	9.3	△0.9	24.5
社会福祉施設整備事業債	3,430	1.8	1.9	△9.6	25.3
一般廃棄物処理事業債	5,027	2.6	1.7	51.3	153.3
一般単独事業債	57,327	29.3	23.6	24.0	38.3
地域活性化事業債	2,159	1.1	0.5	108.2	202.2
旧合併特例事業債	14,759	7.5	7.1	6.2	54.1
地方道路等整備事業債	9,247	4.7	3.8	24.6	8.2
(新)緊急防災・減災事業債	7,096	3.6	4.1	△11.8	167.3
公共用地先行取得等事業債	15	0.0	0.0	80.7	9.8
県貸付金	1,672	0.9	0.7	22.5	89.6
臨時財政対策債	66,555	34.0	38.0	△10.8	△8.6
その他	15,157	7.7	7.8	△1.1	△24.8
合計	195,663	100.0	100.0	△0.3	4.3

※(旧)緊急防災・減災事業債は地方債計画(緊急防災・減債事業)に基づくものであって、平成24年度以前に同意を受けたもの。なお、同事業債は平成25年度からは、補助事業が全国防災事業債に、単独事業が(新)緊急防災・減災事業債に配分されたため、区分して計上している。

第7表 繰入金の主な内訳

(単位:百万円、%)

区 分	27年度繰入額	26年度繰入額	増減額	構成比	増減率		
					27年度	26年度	25年度
繰入金	51,401	58,963	△7,561	100.0	△12.8	57.1	△15.0
財政調整基金	23,330	34,944	△11,614	45.4	△33.2	76.5	△10.6
減債基金	1,367	794	573	2.7	72.1	△3.3	△41.4
その他特定目的基金	22,718	19,213	3,505	44.2	18.2	62.1	△5.0

## 第5節 歳 出

義務的経費は、1兆461億14百万円で、前年度に対し1.3%の増と、3年連続の増加となった。

投資的経費は、2,745億29百万円で、前年度に対し3.4%の減と、5年ぶりの減少となった。

(目的別歳出の特徴)

(1) 民生費は、児童福祉費の増、生活保護費の増などにより3.5%の増加となった。民生費の歳出全体に対する構成比は、36.8%であり、全費目中最も多い決算額となっている。

(2) 全体では、教育費や公債費などの費目で減少したものの、総務費、民生費等の決算規模の大きな費目が増加したことにより、2.1%の増加となった。

第8表 目的別歳出の状況

(単位：百万円、%)

区 分	決算額	構成比		増減率	
		27年度	26年度	27年度	26年度
議会費	15,907	0.7	0.7	2.3	0.2
総務費	251,910	11.8	11.2	6.7	△4.0
民生費	787,467	36.8	36.2	3.5	7.0
衛生費	209,469	9.8	9.7	2.4	1.9
労働費	1,987	0.1	0.1	46.9	△53.8
農林水産業費	30,959	1.4	1.1	30.1	3.9
商工費	70,351	3.3	2.9	15.0	4.4
土木費	208,461	9.7	10.6	△6.7	10.8
消防費	91,274	4.3	4.2	3.7	△0.6
教育費	270,777	12.6	13.1	△1.6	7.9
災害復旧費	9,091	0.4	0.4	0.5	△11.4
公債費	194,394	9.1	9.5	△2.9	△0.3
諸支出金	191	0.0	0.0	295.6	△61.5
歳出合計	2,142,239	100.0	100.0	2.1	4.2

第8図 目的別歳出の構成比

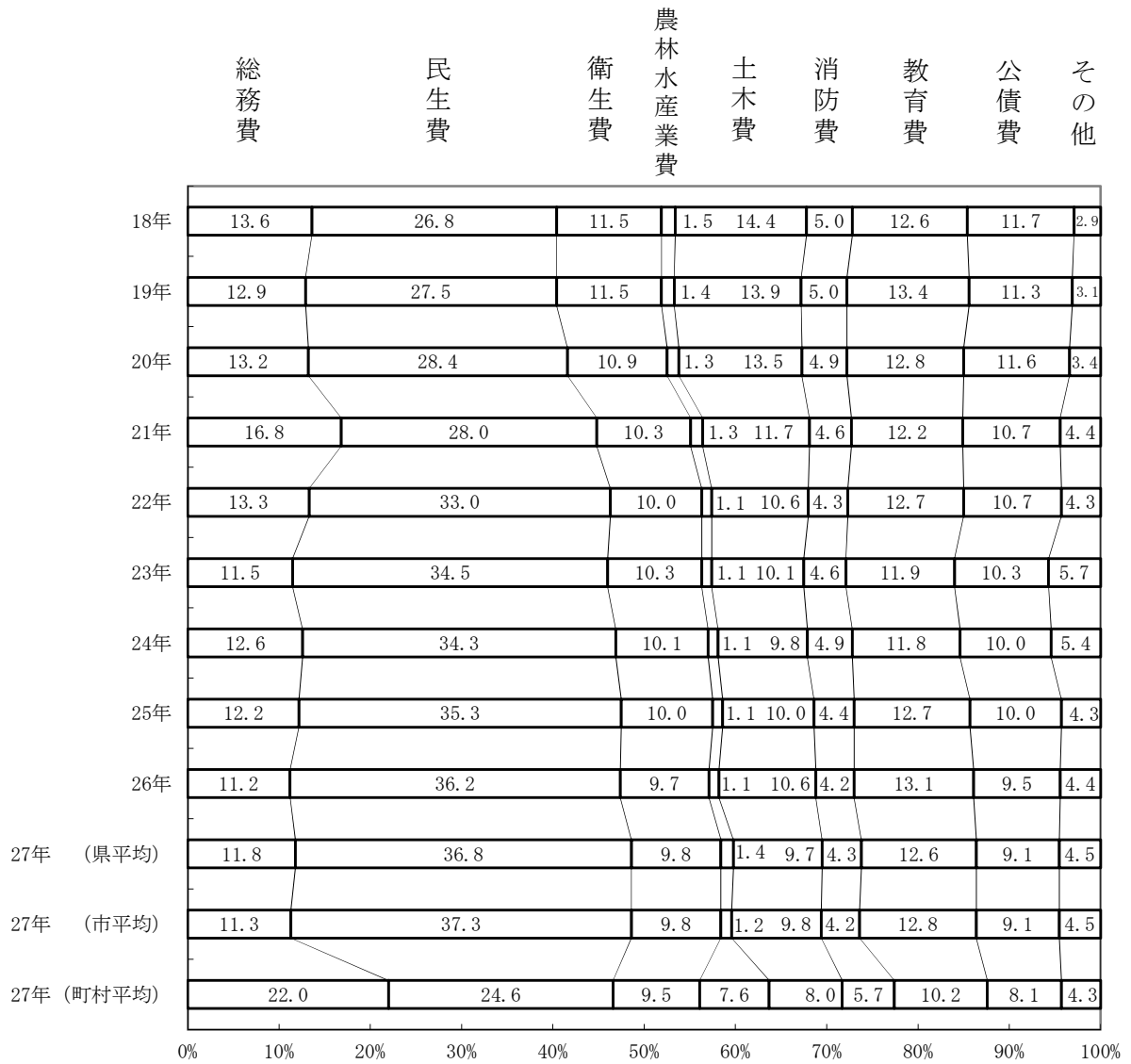

(性質別歳出の特徴)

(1) 義務的経費

義務的経費は、1兆461億14百万円であり、人件費と公債費が減少したものの、引き続き扶助費が増加したことから、前年度に対し1.3%の増と、3年連続の増加となった。

なお、歳出全体に対する構成比は48.8%で、前年度を0.4ポイント下回った。

・人件費

期末勤勉手当が増となる一方、給料表水準の引き下げなど給与制度の総合的見直しによる減や、退職金の減などにより、全体では0.1%（2億84百万円）の減少となった。

・扶助費

扶助費は、保育に係る児童福祉費の増や生活保護費の増などにより、全体では4.3%（197億43百万円）の増加となった。

・公債費

公債費は、2.9%（58億92百万円）の減少となった。

(2) 経常的経費

経常的経費は、1兆7,640億20百万円であり、扶助費、物件費、経常的繰出金・貸付金などの増加により3.5%の増加となった。なお、歳出全体に対する構成比は82.3%となり、前年度を1.1ポイント上回った。

(3) 投資的経費

投資的経費は、小中学校の耐震改修工事など公共施設整備等に係る普通建設事業費が減少したことにより、3.4%（95億57百万円）の減少となった。

・普通建設事業費

投資的経費のうち、普通建設事業費は、2,654億38百万円であり、前年度に対し3.5%減少した。

・単独事業費

普通建設事業費のうち、単独事業費は、1,652億13百万円であり、前年度に対し3.9%増加した。なお、普通建設事業費に対する単独事業費の構成比は、62.2%となり、前年度を4.4ポイント上回った。

第9表-1 主な性質別歳出の状況

(単位：百万円、%)

区 分	決算額	構成比		増減率	
		27年度	26年度	27年度	26年度
義務的経費	1,046,114	48.8	49.2	1.3	3.2
人件費	375,890	17.5	17.9	△0.1	△0.1
扶助費	476,066	22.2	21.7	4.3	7.8
公債費	194,158	9.1	9.5	△2.9	△0.3
物件費	331,801	15.5	15.2	4.3	5.4
維持補修費	21,766	1.0	1.0	△0.4	9.8
補助費等	159,437	7.4	6.8	11.0	△2.7
経常的繰出金・貸付金	204,902	9.6	9.0	8.8	3.9
計（経常的経費）	1,764,020	82.3	81.2	3.5	3.2
投資的経費	274,529	12.8	13.5	△3.4	12.0
うち普通建設事業費	265,438	12.4	13.1	△3.5	13.0
補助事業費	100,226	4.7	5.5	△13.6	3.6
単独事業費	165,213	7.7	7.6	3.9	20.9
その他	103,690	4.8	5.3	△6.1	1.1
歳出合計	2,142,239	100.0	100.0	2.1	4.2

※普通建設事業費の補助事業費には、国直轄事業負担金及び受託事業のうち補助事業費を、単独事業費には、県営事業負担金、同級他団体施行事業負担金、受託事業のうち単独事業費を含んでいる。

第9表-2 東日本大震災に係る主な性質別歳出の状況

(単位：百万円、%)

区 分	決算額	構成比		増減率	
		27年度	26年度	27年度	26年度
人件費	266	0.5	0.4	△0.6	△29.0
扶助費	73	0.1	0.1	△15.9	△38.4
物件費	3,083	5.6	4.7	1.9	△29.7
維持補修費	68	0.1	0.1	4.9	△2.6
補助費等	1,021	1.8	3.5	△54.5	△21.6
投資的経費	39,472	71.2	57.5	7.3	△6.8
積立金	10,267	18.5	31.6	△49.3	488.9
その他	1,201	2.2	2.0	△4.4	△28.8
歳出合計	55,450	100.0	100.0	△13.3	22.0

第9図 性質別歳出の推移

(百万円)

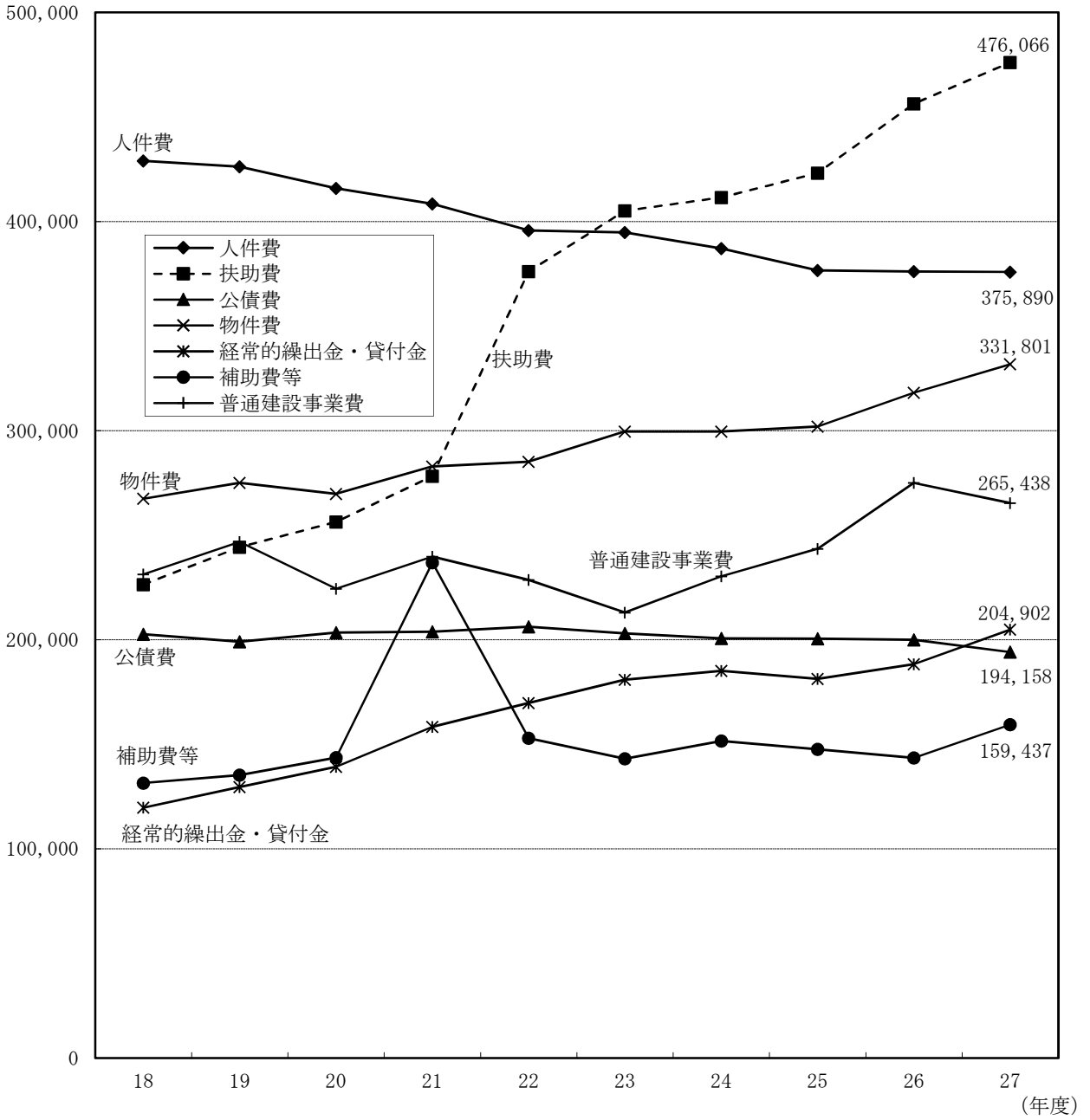

第10図 性質別歳出の構成比

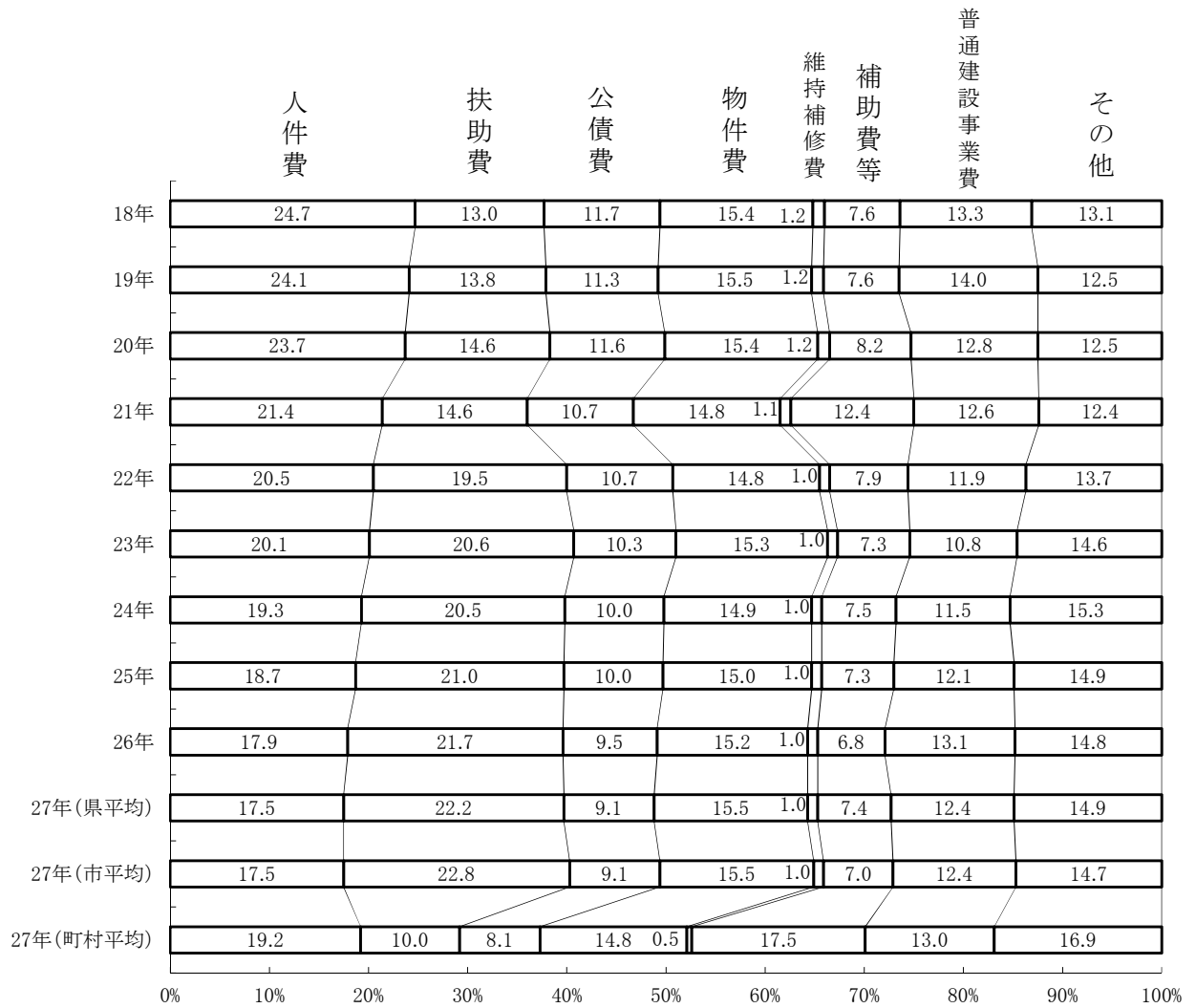



## 第6節 公営企業会計等への繰出の状況

普通会計から公営企業会計（法非適、法適）及び事業会計（国保事業、介護保険事業等）等への繰出は2,413億14百万円であり、前年度（2,266億86百万円）に対し6.5%の増加となった。

また、歳出総額に占める割合は11.3%と前年度に対し0.5ポイント増加した。

- (1) 公営企業会計の事業別では、下水道事業会計に対する繰出が431億42百万円であり、繰出全体の17.9%を占めている。次いで、病院事業会計に対する繰出が184億81百万円であり、繰出全体の7.7%を占めている。
- (2) 介護保険事業会計に対する繰出は579億31百万円で繰出全体の24.0%を占め、後期高齢者医療事業会計に対する繰出は523億20百万円であり、繰出全体の21.7%を占め、国民健康保険事業会計に対する繰出は570億58百万円であり、繰出全体の23.6%を占めている。
- (3) 目的別では、事務費繰出が繰出全体の53.1%を占めている。次いで、公債費財源繰出が13.2%、赤字補てん財源繰出が6.4%、建設費繰出が2.9%、運転資金繰出が1.3%、その他の繰出が22.9%となっている。

第10表 公営企業会計等への繰出状況

(単位：百万円、%)

区分	23年度	24年度	25年度	26年度	27年度	
繰出総額 A	215,459	218,659	220,475	226,686	241,314	
歳出総額 B	1,964,585	2,009,729	2,014,103	2,099,131	2,142,239	
歳出構成比 A/B	11.0	10.9	10.9	10.8	11.3	
増減率 (%)	3.4	1.5	0.8	2.8	6.5	
繰出構成比	下水道事業	21.4	20.3	19.3	18.8	17.9
	病院事業	8.7	8.2	8.0	8.4	7.7
	国民健康保険事業	21.8	21.6	21.3	21.5	23.6
	介護保険事業	21.5	22.6	23.5	24.0	24.0

第11表 繰出の状況

(1) 事業別の繰出状況

(単位：百万円、%)

区 分	繰出額	構成比	増減率		
			27年度	26年度	25年度
上水道事業	6,903	2.9	△6.0	△12.9	△1.0
病院事業	18,481	7.7	△2.9	8.0	△1.3
下水道事業	43,142	17.9	1.2	0.4	△4.2
法適用企業	14,041	5.8	8.2	34.7	△2.6
法非適用企業	29,101	12.1	△1.9	△9.6	△4.7
国民健康保険事業	57,058	23.6	17.0	3.8	△0.3
後期高齢者医療事業	52,320	21.7	6.8	4.4	4.6
介護保険事業	57,931	24.0	6.3	5.2	4.9
その他の事業	5,477	2.3	0.8	△13.5	△5.0
合計	241,314	100.0	6.5	2.8	0.8

(2) 目的別の繰出状況

(単位：百万円、%)

区 分	繰出額	構成比	増減率		
			27年度	26年度	25年度
運転資金繰出	3,239	1.3	4.4	△2.1	△4.9
事務費繰出	128,253	53.1	△0.4	3.9	4.1
建設費繰出	7,057	2.9	△17.9	△6.9	△2.0
公債費財源繰出	31,953	13.2	3.1	△3.5	△6.6
赤字補てん財源繰出	15,454	6.4	0.3	3.7	7.1
その他の繰出	55,356	22.9	38.8	7.0	△3.6
合計	241,314	100.0	6.5	2.8	0.8

第11図 公営企業会計等への繰出の推移

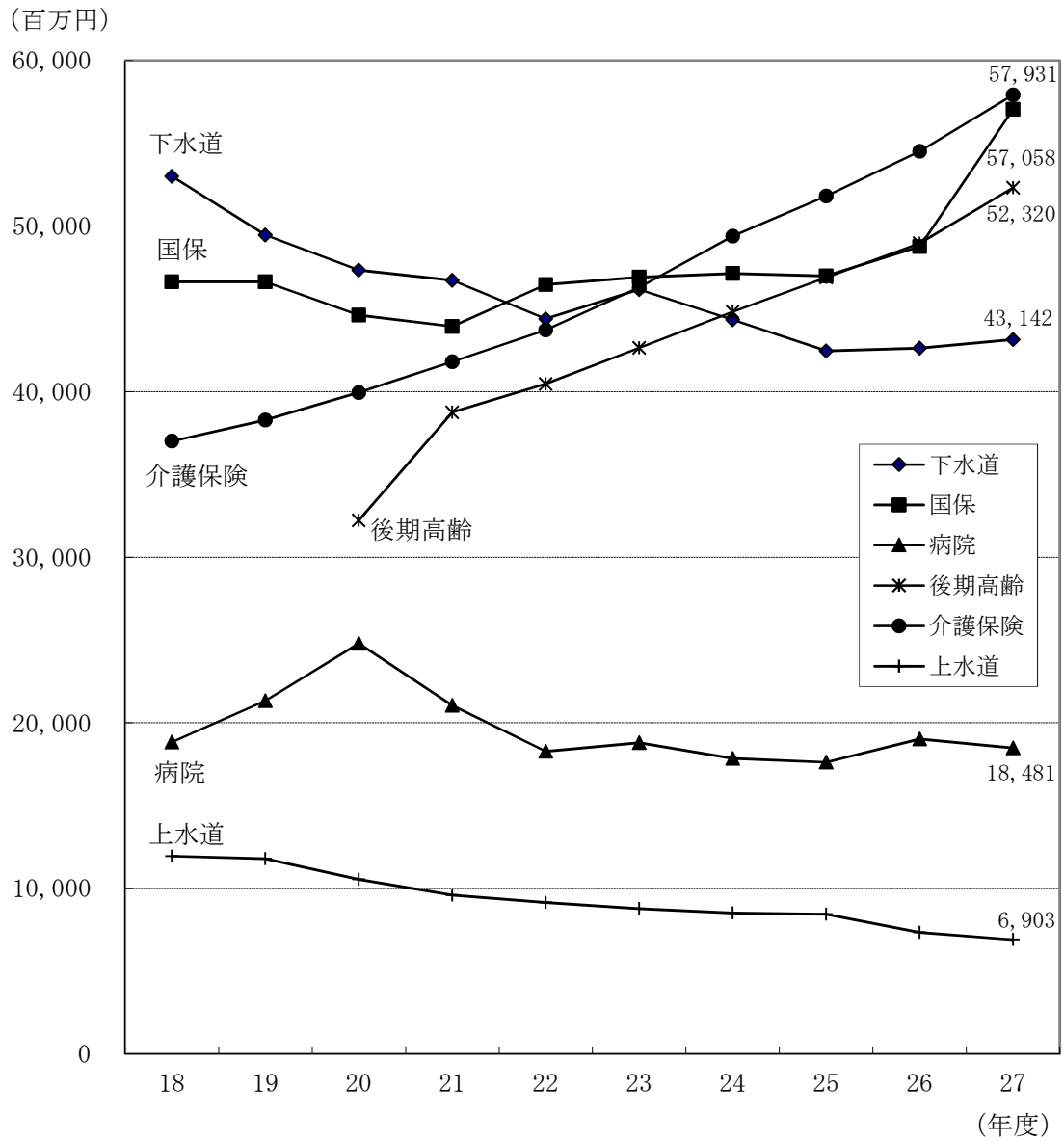

## 第7節 財政構造

財政の弾力性を示す経常収支比率（単純平均）は、前年度（90.6%）より2.1ポイント減少し、88.5%となった（過去最高（昭和44年度以降の地方財政状況調査データの過去最高をいう。）は、平成19年度の92.1%）。

公債費負担比率（単純平均）は、前年度（12.1%）より0.6ポイント減少し、11.5%となった。

- （1）経常収支比率は、市町村税、税交付金などの経常一般財源が大幅に増加したものの、扶助費などの経常的経費に充当された一般財源がこれを下回って増加したため、前年度に対し、2.1ポイント減少し、88.5%となった。
- （2）団体ごとに見ると、95%以上100%未満の団体は、2団体（6団体減）、90%以上95%未満の団体は、22団体（1団体減）となっている。
- （3）各性質別歳出における経常収支比率（単純平均）をみると、扶助費（8.5%）が前年度（8.3%）に対し0.2ポイント、繰出金（11.6%）が前年度（11.5%）に対し0.1ポイント増加しているものの、補助費等（10.9%）が前年度（11.1%）に対し0.2ポイント、物件費（15.5%）が前年度（15.8%）に対し0.3ポイント、減少していることなどにより全体としては減少している。
- （4）公債費負担比率が20%以上の団体は前年度と変わらず1団体、15%以上20%未満の団体は6団体となっており、15%以上の団体が占める割合は13%となっている。

第12図 経常収支比率の推移（県平均 単純平均）

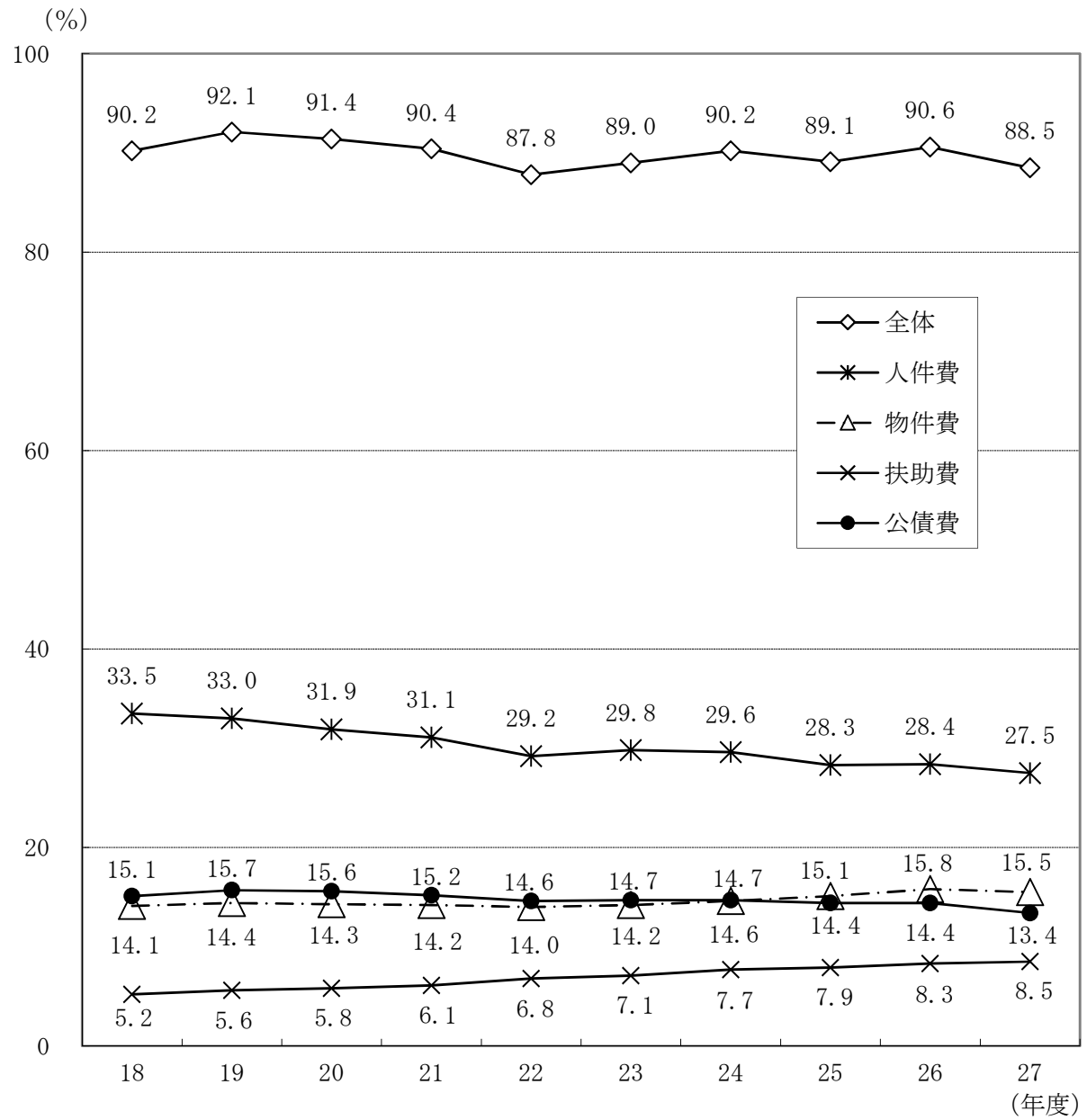

第13図 経常収支比率の推移（市平均 単純平均）

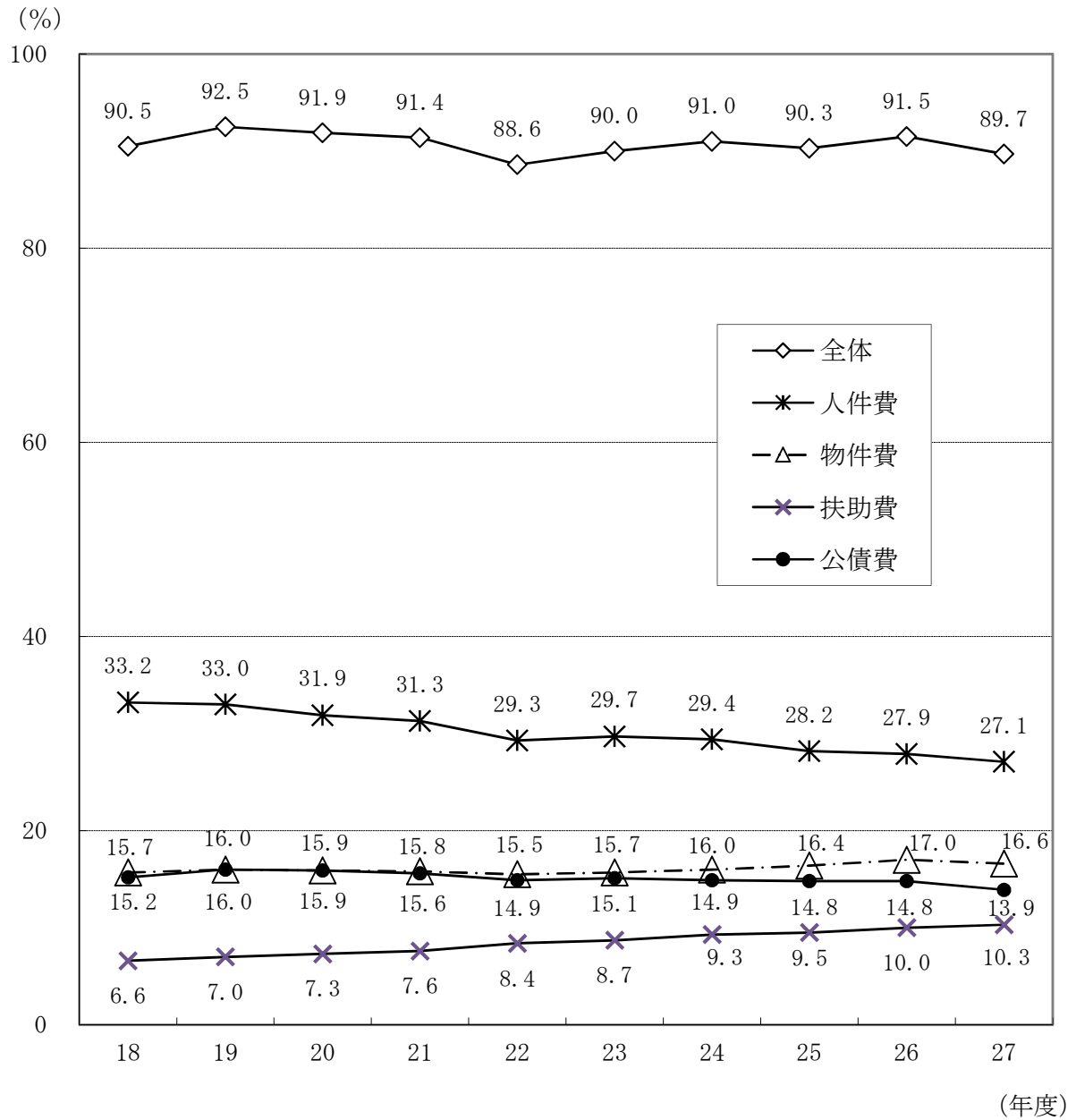

第14図 経常収支比率の推移（町村平均 単純平均）

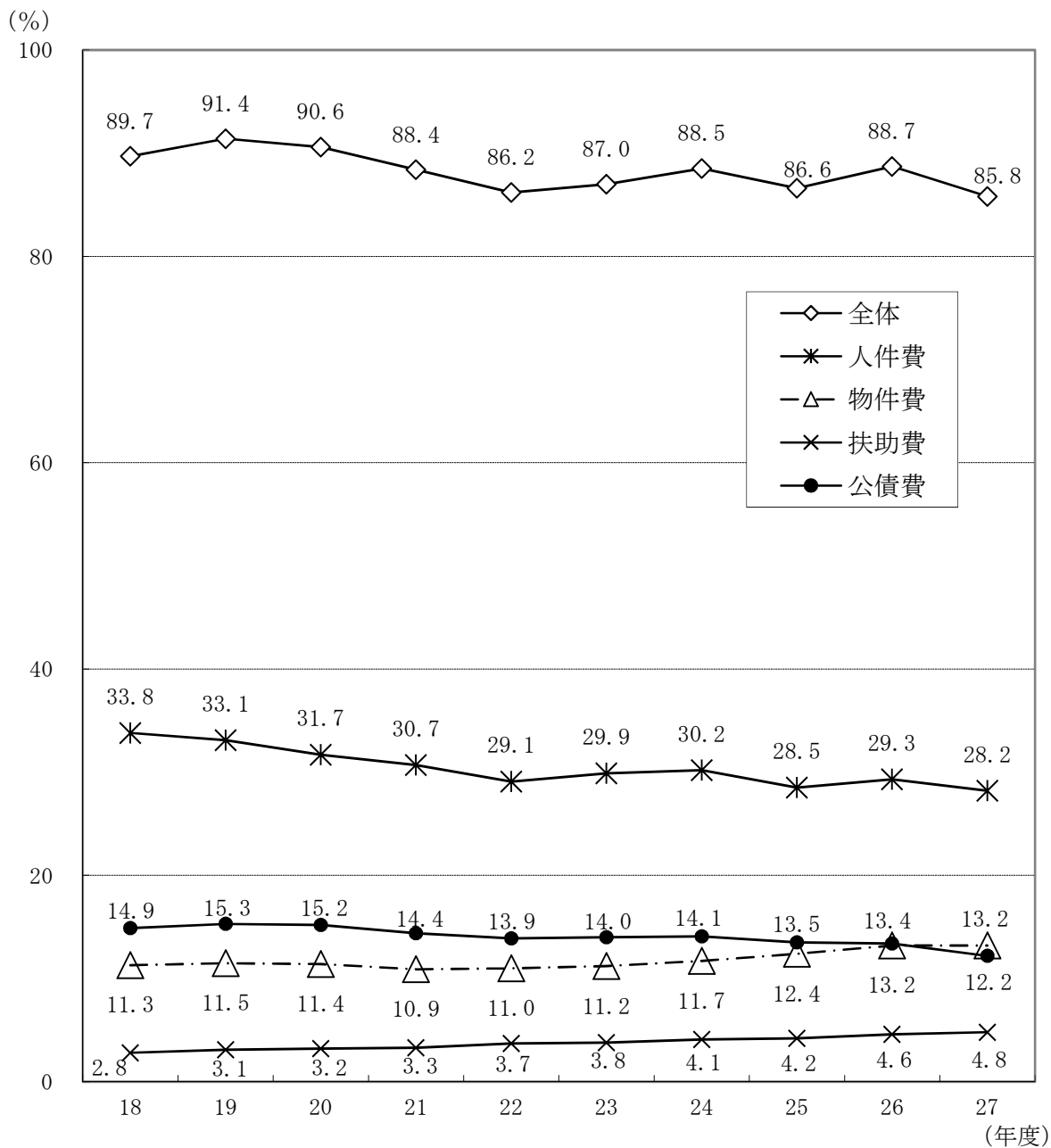

第12表 段階別経常収支比率の状況（団体数）

比率 年度	70未満	70～ 75未満	75～ 80未満	80～ 85未満	85～ 90未満	90～ 95未満	95～ 100未満	100 以上	団体数
18	0	0	3	5	15	23	10	0	56
19	0	0	1	4	11	25	15	0	56
20	0	1	0	4	12	28	10	1	56
21	0	0	0	5	23	17	9	0	54
22	0	0	2	12	21	16	3	0	54
23	0	0	0	10	18	22	4	0	54
24	0	0	0	7	19	22	6	0	54
25	0	0	1	8	22	20	3	0	54
26	0	0	0	5	18	23	8	0	54
27	0	1	0	10	19	22	2	0	54
増減	0	1	0	5	1	△1	△6	0	-

第15図 公債費負担比率の推移（単純平均）

(%)

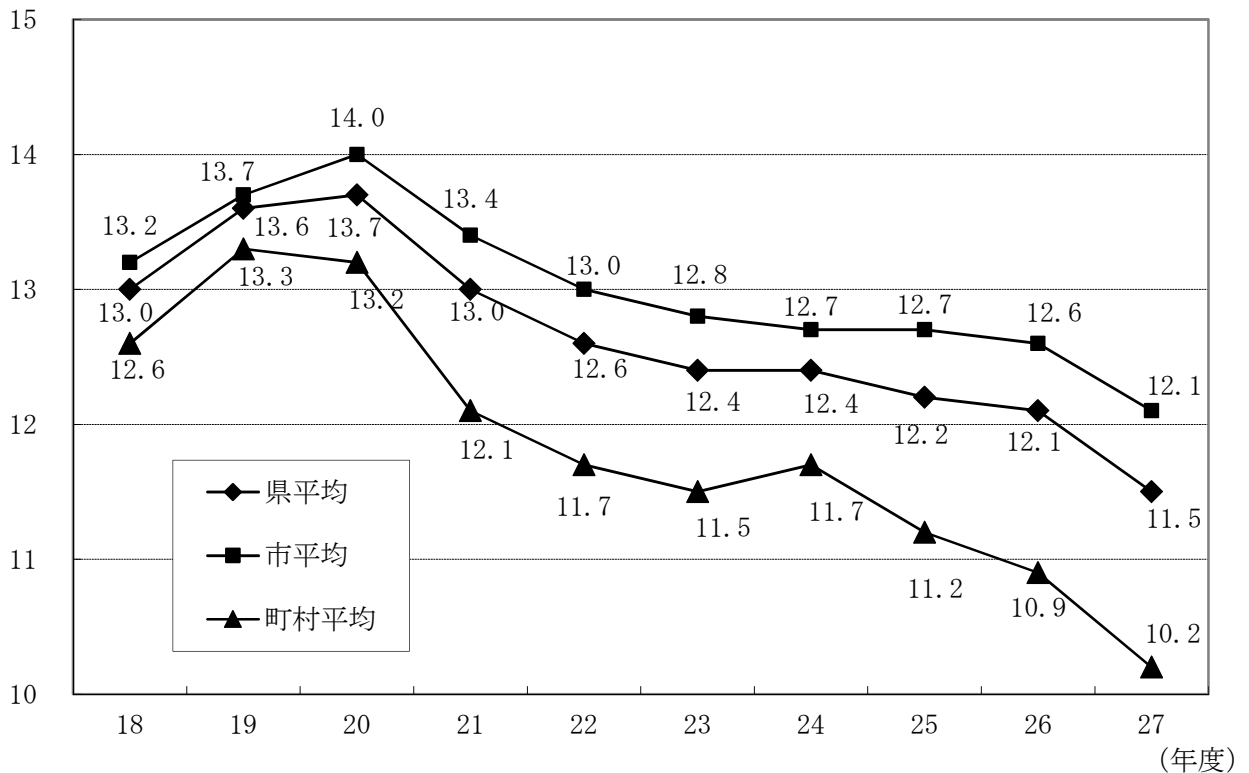



第13表 段階別公債費負担比率の分布状況（団体数）

比率 年度	5.0未満	5.0～ 10.0未満	10.0～ 15.0未満	15.0～ 20.0未満	20.0以上	団体数
18	0	12	29	12	3	56
19	0	9	31	13	3	56
20	1	8	28	15	4	56
21	1	7	31	14	1	54
22	1	5	37	10	1	54
23	1	9	33	10	1	54
24	0	10	34	9	1	54
25	0	14	30	9	1	54
26	0	13	31	9	1	54
27	0	19	28	6	1	54
増減	0	6	△3	△3	0	-

## 第8節 将来にわたる財政負担の状況

平成27年度末における債務残高（地方債現在高と債務負担行為翌年度以降支出予定額の合計額）は、2兆5,484億34百万円となり、前年度末（2兆4,593億64百万円）から3.6%増加した。

また、平成27年度末の積立金（財政調整基金、減債基金、その他特定目的基金の合計）現在高は、4,054億78百万円となり、前年度末（3,813億92百万円）に対して6.3%の増加となった。

- (1) 債務残高の歳出総額に対する比率は119.0%となり、前年度末（117.2%）と比べ1.8ポイント増加したが、平成6年度以降22年連続で債務残高が歳出総額を上回る状況にある。
- (2) 地方債現在高は、臨時財政対策債を除く地方債現在高が0.1%減少したが、臨時財政対策債が3.6%増加したことにより、前年度末と比べ1.2%の増加となった。臨時財政対策債は、平成13年度に初めて発行されて以降、年々増加しており、地方債現在高全体に対する臨時財政対策債現在高の割合は平成27年度末には37.2%に達している。
- (3) 債務負担行為翌年度以降支出予定額は、16.2%の増加となった。
- (4) 積立金現在高は、財政調整基金が6.3%増加、減債基金が10.1%増加、その他特定目的基金が6.0%増加したことにより、6.3%増加し、6年連続の増加となった。

第14表 将来にわたる財政負担の状況

(単位:百万円、%)

区分	地方債現在高 (NTT債除く)			債務負担行為翌年度以降支出 予定額			合計 A		歳出総額 B	A/B
	増減率	うち 臨財債		増減率	うち その他		増減率			
18年度末	2,026,057	0.0	354,791	404,871	4.0	156,928	2,430,928	0.6	1,739,630	139.7
19年度末	2,026,610	0.0	390,290	390,875	△3.5	176,951	2,417,485	△0.6	1,769,600	136.6
20年度末	1,997,048	△1.5	420,616	400,278	2.4	200,351	2,397,326	△0.8	1,755,937	136.5
21年度末	1,997,176	0.0	469,877	400,784	0.1	210,644	2,397,960	0.0	1,908,632	125.6
22年度末	2,012,395	0.8	543,396	440,309	9.9	242,280	2,452,704	2.3	1,927,107	127.3
23年度末	2,003,961	△0.4	604,584	435,458	△1.1	253,950	2,439,419	△0.5	1,964,585	124.2
24年度末	2,027,672	1.2	660,068	405,898	△6.8	244,082	2,433,570	△0.2	2,009,729	121.1
25年度末	2,043,954	0.8	711,683	408,842	0.7	256,306	2,452,796	0.8	2,014,103	121.8
26年度末	2,066,539	1.1	751,613	392,825	△3.9	250,590	2,459,364	0.3	2,099,131	117.2
27年度末	2,092,122	1.2	778,939	456,312	16.2	301,074	2,548,434	3.6	2,142,239	119.0

※債務負担行為翌年度以降支出予定額の「その他」とは、「物件の購入等に係るもの」及び「債務保証又は損失補償に係るもの」を除いたものであり、指定管理者制度にかかる管理委託料等はここに含まれる。

第16図 債務残高の標準財政規模に対する割合（加重平均）

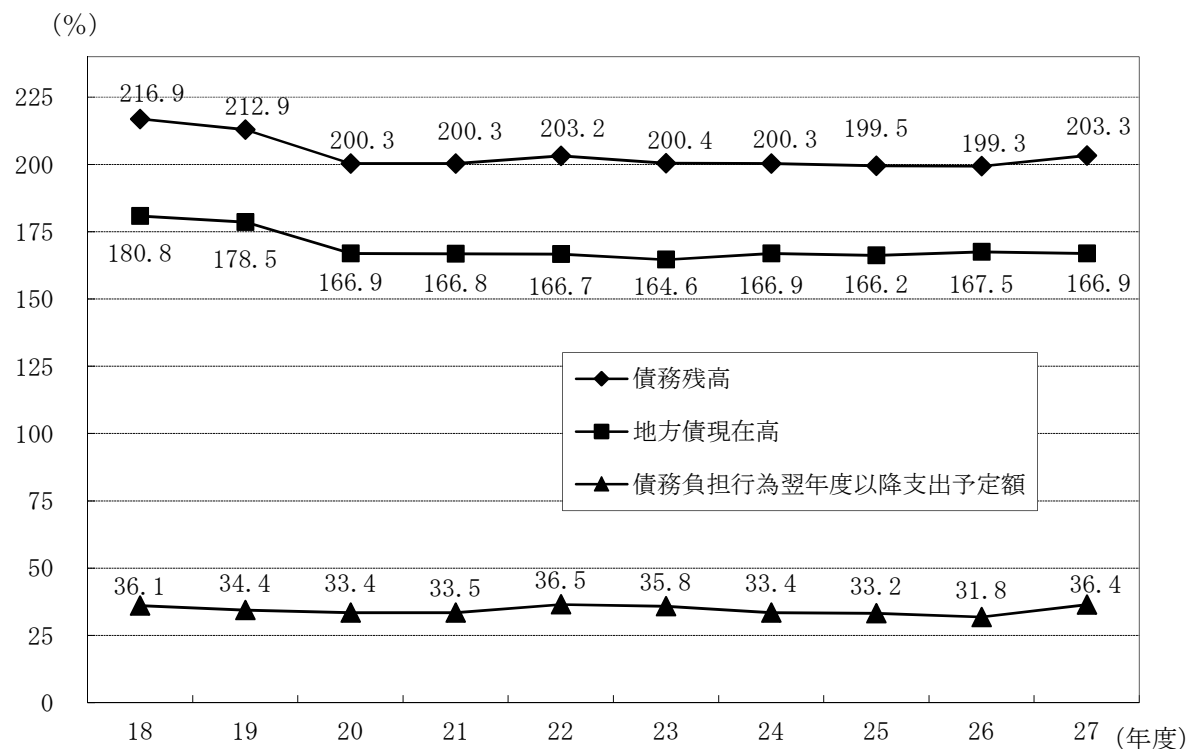

第17図 地方債現在高の目的別構成比

(億円)

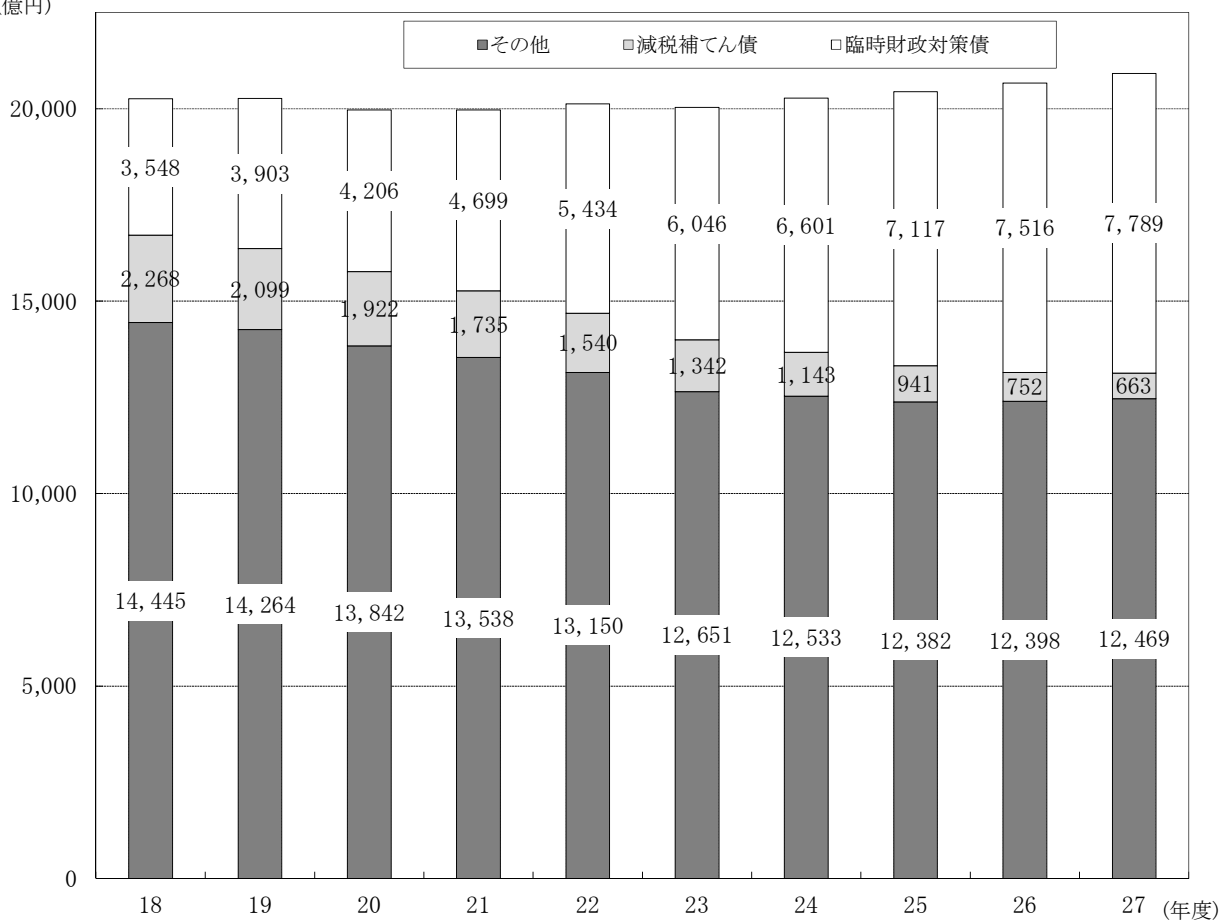

第15表 積立金現在高の状況

(単位：百万円、%)

区 分	積立金現在高		財政調整基金 現在高		減債基金現在高		その他特定目的 基金現在高	
		増減率		増減率		増減率		増減率
18年度末	238,163	7.0	116,964	5.5	14,218	2.2	106,980	9.4
19年度末	234,446	△1.6	113,691	△2.8	13,656	△4.0	107,100	0.1
20年度末	232,934	△0.6	113,787	0.1	12,168	△10.9	106,979	△0.1
21年度末	232,712	△0.1	112,132	△1.5	11,105	△8.7	109,474	2.3
22年度末	263,475	13.2	136,463	21.7	12,520	12.7	114,492	4.6
23年度末	289,711	10.0	158,938	16.5	12,863	2.7	117,911	3.0
24年度末	320,057	10.5	174,827	10.0	13,505	5.0	131,724	11.7
25年度末	358,195	11.9	197,484	13.0	14,731	9.1	145,980	10.8
26年度末	381,392	6.5	198,110	0.3	15,617	6.0	167,665	14.9
27年度末	405,478	6.3	210,538	6.3	17,189	10.1	177,751	6.0

第18図 積立金現在高の標準財政規模に対する割合（加重平均）

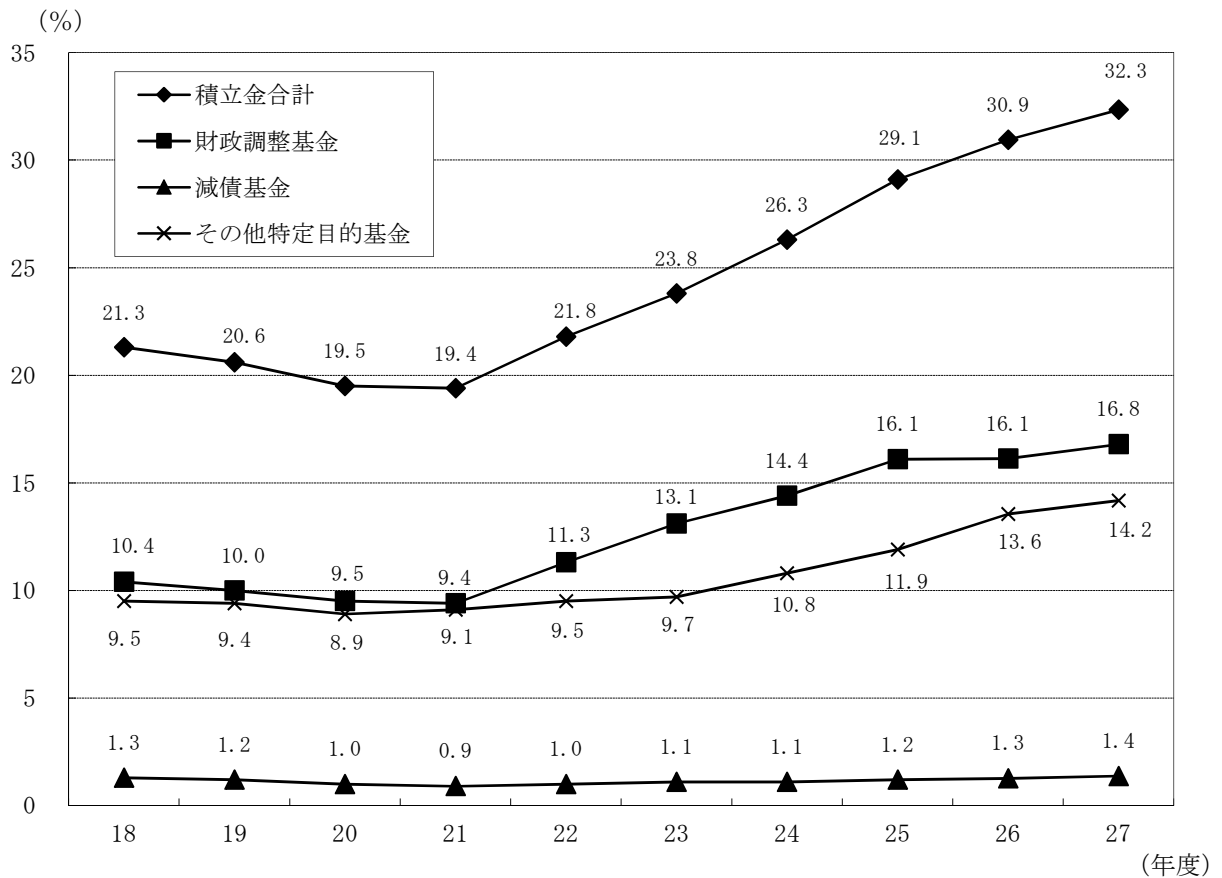

## 第9節 一部事務組合決算の状況

普通会計に属する一部事務組合数は前年度と同じ30団体であった。

歳入総額は775億54百万円であり、前年度に対し0.1%の減少、歳出総額は745億65百万円で、前年度に対し0.3%の増加となっている。

また、実質収支は全30団体で黒字となった。

- (1) 歳入の内訳では、分担金・負担金は578億9百万円（構成比74.5%）となり、前年度に対し0.7%の減少、地方債は30億17百万円（同3.9%）となり、前年度に対し88.6%の増加となった。
- (2) 目的別歳出の内訳では、総務費は277億55百万円（同37.2%）となり、前年度に対し3.5%の減少、衛生費は194億34百万円（同26.1%）となり、前年度に対し1.1%の増加、消防費は201億55百万円（同27.0%）となり、前年度に対し7.2%の増加となった。
- (3) 性質別歳出の内訳では、補助費等は23億32百万円（同3.1%）となり、前年度に対し1.9%の減少となった一方で、人件費は440億20百万円（同59.0%）となり、前年度に対し2.6%の減少、普通建設事業費は63億8百万円（同8.5%）となり、前年度に対し22.8%の増加、物件費は129億6百万円（同17.3%）となり、前年度に対し0.3%の減少、維持補修費は20億52百万円（同2.8%）となり、前年度に対し2.3%の減少となった。

第16表 収支

（単位：百万円）

区分	歳入決算額	歳出決算額	歳入歳出差引額	翌年度に繰り越すべき財源	実質収支	単年度収支	実質単年度収支
27年度	77,554	74,565	2,989	139	2,850	△17	△220
26年度	77,622	74,369	3,253	386	2,867	△25	△182

第17表 歳入

（単位：百万円、%）

区分	平成27年度				平成26年度			
	決算額	構成比	増減額	増減率	決算額	構成比	増減額	増減率
分担金及び負担金	57,809	74.5	△422	△0.7	58,231	75.0	△9,943	△14.6
国庫支出金	3,204	4.1	△19	△0.6	3,222	4.2	2,647	460.0
都道府県支出金	209	0.3	70	50.6	139	0.2	△85	△37.9
繰入金	3,678	4.7	△957	△20.7	4,635	6.0	1,662	55.9
地方債	3,017	3.9	1,417	88.6	1,599	2.1	375	30.6
その他	9,639	12.4	△157	△1.6	9,796	12.6	83	0.9
歳入合計	77,554	100.0	△68	△0.1	77,622	100.0	△5,262	△6.3

第18表 目的別歳出

(単位:百万円、%)

区 分	平成 27 年度				平成 26 年度			
	決算額	構成比	増減額	増減率	決算額	構成比	増減額	増減率
総務費	27,755	37.2	△1,019	△ 3.5	28,774	38.7	△3,859	△11.8
民生費	3,850	5.2	△294	△ 7.1	4,144	5.6	1,381	50.0
衛生費	19,434	26.1	207	1.1	19,227	25.9	△102	△0.5
労働費	0	0.0	0	0.0	0	0.0	0	0.0
農林水産業費	0	0.0	0	0.0	0	0.0	0	0.0
商工費	0	0.0	0	0.0	0	0.0	0	0.0
土木費	0	0.0	0	0.0	0	0.0	0	0.0
消防費	20,155	27.0	1,353	7.2	18,802	25.3	△484	△2.5
教育費	186	0.2	△49	△20.7	235	0.3	97	70.8
災害復旧費	0	0.0	0	0.0	0	0.0	△249	皆減
公債費	3,151	4.2	△4	△0.1	3,155	4.2	△2,264	△41.8
その他	33	0.0	1	3.5	32	0.0	△1	△1.9
歳出合計	74,565	100.0	195	0.3	74,369	100.0	△5,480	△6.9

第19表 性質別歳出

(単位:百万円、%)

区 分	平成 27 年度				平成 26 年度			
	決算額	構成比	増減額	増減率	決算額	構成比	増減額	増減率
義務的経費	47,403	63.6	△1,191	△2.4	48,593	65.3	△6,455	△11.7
人件費	44,020	59.0	△1,174	△2.6	45,193	60.8	△4,195	△8.5
扶助費	232	0.3	△13	△5.2	245	0.3	4	1.6
公債費	3,151	4.2	△4	△0.1	3,155	4.2	△2,264	△41.8
投資的経費	6,308	8.5	1,171	22.8	5,136	6.9	△1,081	△17.4
うち普通建設事業費	6,308	8.5	1,171	22.8	5,136	6.9	△833	△13.9
補助事業費	946	1.3	△659	△41.1	1,605	2.2	322	25.1
単独事業費	5,362	7.2	1,830	51.8	3,531	4.7	△1,154	△24.6
その他の経費	20,854	28.0	215	1.0	20,640	27.8	2,056	11.1
物件費	12,906	17.3	△39	△0.3	12,945	17.4	△192	△1.5
補助費等	2,332	3.1	△45	△1.9	2,377	3.2	125	5.5
積立金	787	1.1	140	21.7	647	0.9	△8	△1.3
繰出金	2,767	3.7	217	8.5	2,550	3.4	2,508	5,949.8
その他	2,061	2.8	△59	△2.8	2,120	2.9	△376	△15.1
歳出合計	74,565	100.0	195	0.3	74,369	100.0	△5,480	△ 6.9

## **第 2 章 平成 27 年度決算に基づく健全化判断比率**

## 第1節 平成27年度決算に基づく健全化判断比率（4指標）

平成27年度決算に基づく健全化判断比率（4指標）は、すべての市町村でいずれの指標においても早期健全化基準を下回った。

### （1）実質赤字比率

いずれの市町村も赤字が発生しなかったため、比率に該当のある市町村はなかった。

### （2）連結実質赤字比率

比率に該当のある市町村はなかった。

### （3）実質公債費比率

早期健全化基準の25%を上回る市町村はなかった。

また、実質公債費比率（単純平均）は、前年度（6.9%）より0.6ポイント低下し、6.3%となった。

なお、地方債の発行に許可を要する18.0%以上の団体は、前年度より1団体減少し、1団体となった。

第19図 実質公債費比率の推移（単純平均）

(%)

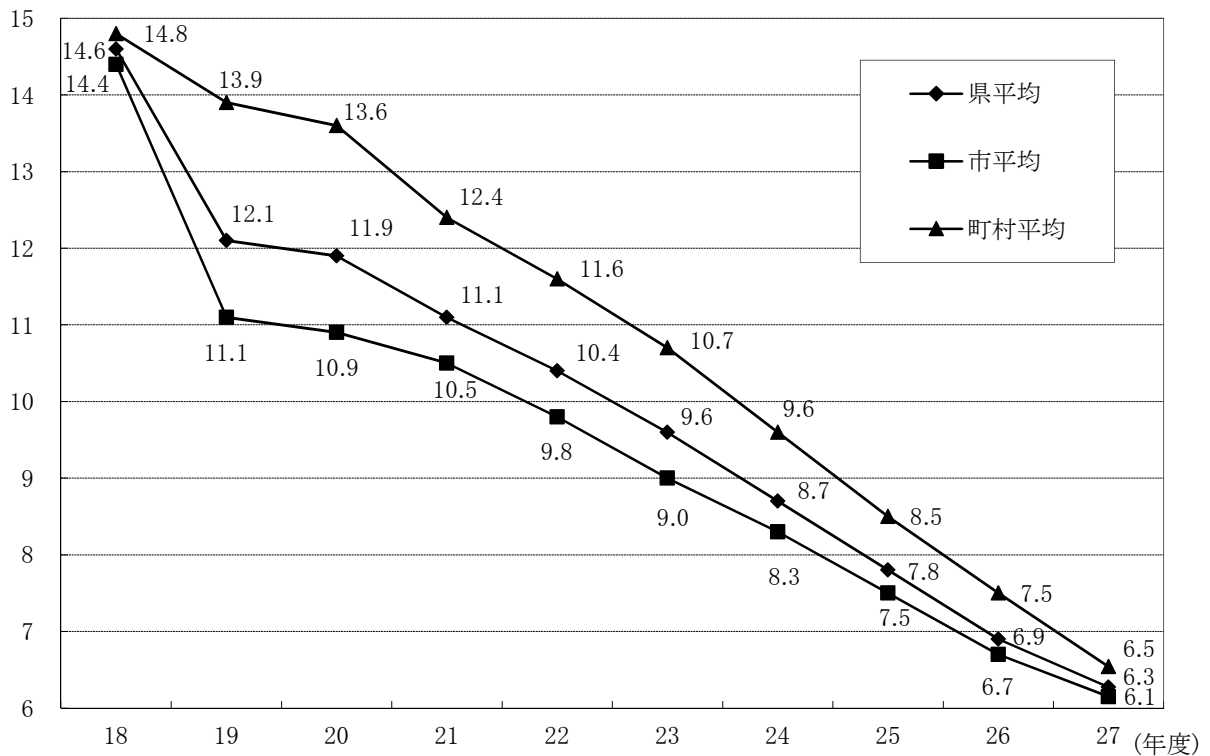



第20表 段階別実質公債費比率の分布状況（団体数）

比率 年度	8.0未満	8.0～ 10.0未満	10.0～ 12.0未満	12.0～ 14.0未満	14.0～ 16.0未満	16.0～ 18.0未満	18.0～ 20.0未満	20.0～ 25.0未満	25.0以上	団体数
	18	1	6	7	14	10	7	4	7	
19	8	8	12	10	7	5	4	2	0	56
20	9	11	8	12	7	3	3	3	0	56
21	14	7	10	11	6	4	0	2	0	54
22	17	4	18	6	5	2	0	2	0	54
23	18	11	14	3	5	1	0	2	0	54
24	19	19	6	6	1	1	1	1	0	54
25	28	12	7	3	2	0	2	0	0	54
26	33	13	5	0	1	0	2	0	0	54
27	36	10	5	1	0	1	1	0	0	54
増減	3	△ 3	0	1	△ 1	1	△ 1	0	0	-

（４）将来負担比率

早期健全化基準の350%（政令市は400%）を上回る市町村はなかった。

54団体中53団体が200%未満の団体であり、48団体が100%未満となるなど、早期健全化基準を大きく下回っている団体が多い。

将来負担比率（単純平均）は、前年度（49.1%）より7.4ポイント低下し、41.7%となった。

第20図 将来負担比率の推移（単純平均）

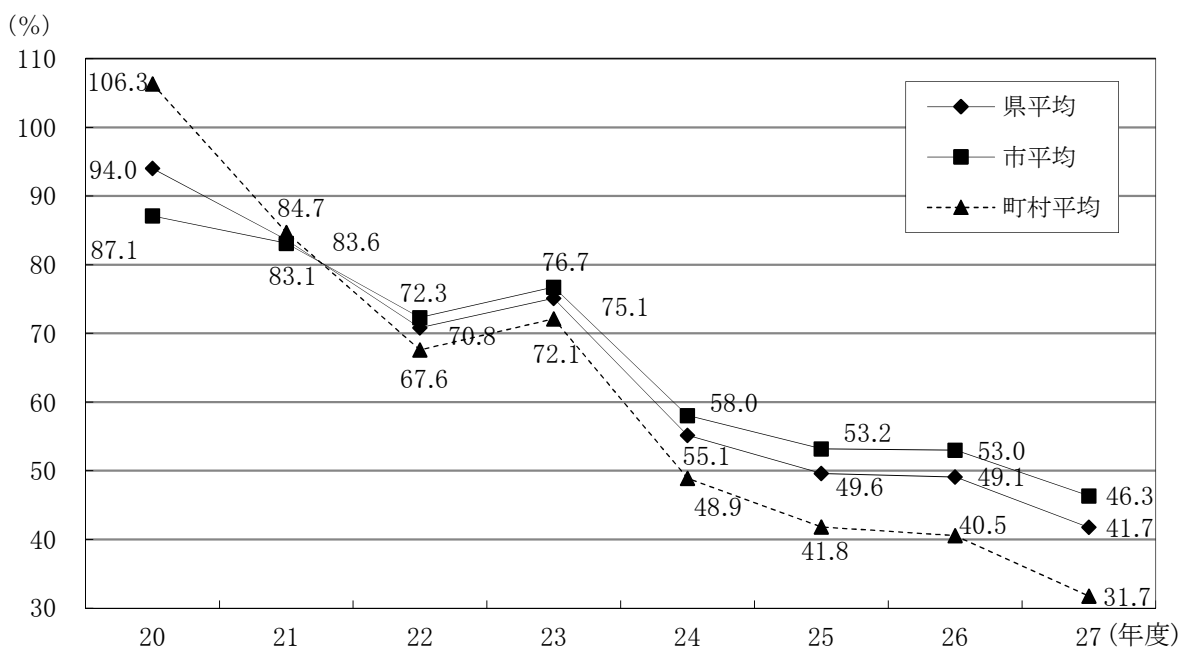

第21表 段階別将来負担比率の分布状況（団体数）

比率 年度	該当なし	50未満	50～ 100未満	100～ 150未満	150～ 200未満	200～ 250未満	250～ 300未満	300～ 350未満	350以上	団体数
	20	4	13	13	17	5	3	0	1	
21	4	13	17	14	4	1	0	1	0	54
22	6	15	19	9	3	1	1	0	0	54
23	9	13	22	7	2	0	1	0	0	54
24	11	15	20	4	3	0	1	0	0	54
25	13	18	15	6	1	1	0	0	0	54
26	14	17	16	5	1	1	0	0	0	54
27	15	19	14	4	1	1	0	0	0	54
増減	1	2	△ 2	△ 1	0	0	0	0	0	-

(参考)

## 市町村財政の背景

### 決算の背景

#### ア 平成 27 年度の経済見通しと国の予算

##### (ア) 経済見通しと経済財政運営の基本的態度

「平成 27 年度の経済見通しと経済財政運営の基本的態度」は、平成 27 年 2 月 12 日に閣議決定された。その主な内容は、以下のとおりである。

##### a 平成 26 年度の経済動向

平成26年度の我が国経済をみると、「大胆な金融政策」、「機動的な財政政策」、「民間投資を喚起する成長戦略」の「三本の矢」の一体的推進により、緩やかな回復基調が続いているものの、個人消費等に弱さがみられ、年度前半には実質GDP成長率がマイナスとなった。こうした経済動向の背景には、消費税率引上げに伴う駆け込み需要の反動減や夏の天候不順の影響に加え、輸入物価の上昇、さらには、消費税率引上げの影響を含めた物価の上昇に家計の所得が追いついていないことなどがあると考えられる。こうした状況の下、経済の好循環を確かなものとし、地方に経済成長の成果が広く行き渡るようにするため、平成26年12月27日に「地方への好循環拡大に向けた緊急経済対策」（以下「緊急経済対策」という。）を取りまとめた。雇用・所得環境が改善するなか、経済対策や政労使会議を含む各種政策の効果もあって、景気は緩やかに回復していくことが見込まれる。

物価の動向をみると、好循環が進展する中で、消費税率の引上げの影響もあって前年度よりも高い伸びとなっているが、原油価格の低下等により物価上昇のテンポは若干緩やかとなり、消費者物価（総合）は3.2%程度の上昇と見込まれる。

この結果、平成 26 年度の実質国内総生産（実質GDP）成長率はマイナス 0.5%程度、名目国内総生産（名目GDP）成長率は 1.7%程度と見込まれる。

##### b 平成 27 年度の経済財政運営の基本的態度

今後の経済財政運営に当たっては、引き続き、「三本の矢」からなる経済政策（「アベノミクス」）を一体的に推進することにより、経済の好循環を確かなものとする。このため、政労使の合意を踏まえた取組や成長戦略を着実に実行することにより、好調な企業収益を、設備投資の増加や賃上げ・雇用環境の更なる改善等につなげ、経済の好循環の更なる拡大を実現するとともに、経済の脆弱な部分に的を絞り、かつスピード感を持って「緊急経済対策」を実施し、地方にアベノミクスの成果を広く行き渡らせていく。

また、強い経済の実現による税収の増加等と、聖域なき徹底的な歳出削減を一層加速させることにより、経済再生が財政健全化を促し、財政健全化の進展が経済再生の進展に寄与するという好循環を作り出す。このため、平成27年度予算において、裁量的経費のみならず義務的経費も含め、聖域を設けずに大胆に歳出を見直し、無駄を最大限縮減し、民需主導の持続的な経済成長を促す施策に重点化を図る。平成27年度の国と地方を合わせた基礎的財政収支赤字対GDP比半減目標の達成が見込まれる中で、引き続き、デフレ脱却、経済再生への取組を進めるとともに、財政健全化の旗を降ろすことなく、国と地方を合わせた基礎的財政収支を2020年度（平成32年度）までに黒字化するという目標を堅持する。平成27年度予算等を踏まえて、経済再生と財政健全化の両立を実現すべく、2020年度（平成32年度）の黒字化目標の達成に向けた具体的な計画を平成27年の夏までに策定する。日本銀行には、経済・物価情勢を踏まえつつ、2%の物価安定目標を実現することを期待する。

##### c 平成 27 年度の経済見通し

平成27年度の我が国経済は、「緊急経済対策」など、「b 平成27年度の経済財政運営の基本的態度」に示された政策の推進や政労使の合意を踏まえた取組等により、実質雇用者報酬の伸びがプラスとなるなど雇用・所得環境が引き続き改善し、好循環が更に進展する

とともに、交易条件も改善する中で、堅調な民需に支えられた景気回復が見込まれる。

物価については、原油価格低下の影響はあるものの、日本銀行の「量的・質的金融緩和」の効果等もあり、消費者物価上昇率は1.4%程度となり、GDPデフレーターも上昇が見込まれるなど、デフレ脱却に向け着実な進展が見込まれる。

この結果、平成27年度の実質GDP成長率は1.5%程度、名目GDP成長率は2.7%程度と見込まれる。

なお、先行きのリスクとしては、海外景気の下振れや金融資本・商品市場の動向等に留意する必要がある。

## (イ) 国の予算

政府は、平成26年12月27日に「平成27年度予算編成の基本方針」を閣議決定した。その概要は以下のとおりである。

### a 経済財政運営の基本的な考え方

強い経済は、日本の国力の源泉である。「経済の好循環」を確かなものとし、全国津々浦々にまで景気回復の実感を行き渡らせる。

若者が、将来に夢や希望を持つことができる、魅力あふれる「まちづくり、ひとづくり、しごとづくり」を進めることにより、元気で豊かな地方の創生に全力を挙げる。

強い経済の実現による税収の増加等と、聖域なき徹底的な歳出削減を一層加速させることにより、経済再生が財政健全化を促し、財政健全化の進展が経済再生の進展に寄与するという好循環を作り出す。

社会保障を次世代に引き渡していく責任を果たすとともに、国際社会における信認を確保するため、消費税率の10%への引上げは平成29年4月に確実に実施する。

財政健全化の旗を降ろすことなく、国と地方を合わせた基礎的財政収支を2020年度（平成32年度）までに黒字化するという目標を堅持する。

平成27年度予算等を踏まえて、経済再生と財政健全化の両立を実現すべく、2020年度（平成32年度）の黒字化目標の達成に向けた具体的な計画を平成27年の夏までに策定する。

### b 歳出の重点化・効率化と財政の信認確保

東日本大震災からの復興を加速するとともに、「経済の好循環」の更なる拡大を実現し本格的な成長軌道への移行を図りつつ中長期の発展につなげる取組 — 地方の創生、女性の活躍推進、教育の再生、イノベーションの促進とオープンな国づくり、安全・安心と持続可能な基盤確保 — を強力に推進する。

平成27年度予算において、裁量的経費のみならず義務的経費も含め、聖域を設けずに大胆に歳出を見直し、無駄を最大限削減し、民需主導の持続的な経済成長を促す施策の重点化を図る。このため「新しい日本のための優先課題推進枠」において、重点化施策を厳に絞り込んで措置する。

民間需要や民間のイノベーションの誘発効果が高いもの、緊急性が高いもの、規制改革と一体として講じるものを重視し、メリハリのついた予算とする。

デフレ脱却、経済再生への取組を進めつつ、平成27年度の国と地方を合わせた基礎的財政収支赤字対GDP比半減目標を着実に達成するよう最大限努力する。

このため、国の一般会計において、非社会保障経費については、全体としては平成26年度に比べてできる限り抑制し、社会保障経費についても、いわゆる「自然増」も含め聖域なく見直し、効率化・適正化を図り、平成26年度からの増加を最小限に抑える。その際、消費税率10%引上げ時に想定されていた施策について消費税率8%を前提に優先順位付けを行う。

これらの取組により、平成27年度予算において「当面の財政健全化に向けた取組等について—中期財政計画—」（平成25年8月8日閣議了解）に基づき、国の一般会計の基礎的財政収支をできる限り改善させる。また、新規国債発行額について、平成26年度予算に比し着実に減少させる。

主な分野における歳出改革は以下のとおりである。

#### ①社会保障

世界に冠たる社会保障を次世代にしっかり引き渡していくため、中期的に受益と負担の均衡を目指しながら、持続可能な社会保障制度の確立に向けて着実に取組を進める。消費税率 10%の実現は平成 29 年 4 月となるが、子育て支援、医療、介護など社会保障の充実については、可能な限り、予定通り実施する。

医療・介護を中心に、社会保障給付について、都道府県ごとの医療提供体制と地域の医療費の差にも着目した医療費の適正化の推進、介護職員の処遇改善等の推進と経営状況等を踏まえた介護報酬の適正化、協会けんぽに対する国庫補助の安定化と超過準備金が生じた場合の特例措置、生活困窮者に対する自立支援の強化と生活保護の適正化に取り組むなど、徹底した効率化・適正化を行うことで極力全体の水準を抑制する。

また、消費税率 8%への引上げによる財源を活用し、子育て支援など社会保障の充実を図りつつ、高齢世代への給付が中心となっている構造を見直し、全世代型の社会保障への転換を進める。

#### ②社会資本整備

社会資本整備については、厳しい財政状況の下、国民生活の将来を見据えて、既施設の機能が効果的に発揮されるよう計画的な整備を推進する。その際、国際競争力の強化、地域の活性化、国土強靱化（ナショナル・レジリエンス）、防災・減災対策、老朽化対策などの諸課題への一層の重点化を図る。

また、選択と集中を徹底するほか、インフラの維持管理・更新に係る中長期的なコストの縮減・平準化や、現場の担い手の確保・育成を図るとともに、PPP/PFIの推進により民間活力の発揮を図る。

#### ③地方財政

経済再生の進展を踏まえて、リーマンショック後の危機対応モードから平時モードへの切替えを進めるため、地方の税収動向等も踏まえ歳出特別枠や地方交付税の別枠加算を見直すなど、歳入面・歳出面における改革を進め、できる限り早期に財源不足の解消を目指し、財政の健全化を図る。

国の歳出の取組と基調を合わせ、地方財政計画の計上の見直しを行いつつ、必要な課題の財源を確保することでメリハリを効かせ、歳出の効率化・重点化を図るとともに、交付団体をはじめ地方の安定的な財政運営に必要な地方の一般財源の総額については、平成 26 年度地方財政計画の水準を下回らないよう実質的に同水準を確保する。

#### ④行政の徹底的な効率化

社会保障・税番号制度の導入に向けて準備を進めるとともに、行政のICT化と業務改革を進める。

国家公務員の構造的な人件費の増加の抑制や、国の行政機関の機構・定員の厳格な管理により、総人件費の抑制を図るとともに、地方公共団体に対し、国の給与制度の総合的見直しを踏まえ、地域民間給与のよりの確な反映など適切な見直し等を要請する。

各府省庁の事業について、基金方式は真に必要な事業に絞り込むとともに基金の余剰資金の国庫返納に努めることを含め、毎年度のPDCAサイクルの下、行政改革推進会議の指摘事項を的確に反映し、効果的・効率的な予算を実現する。

平成 27 年度予算は、以上のような方針により編成され、平成 27 年 4 月 9 日に政府案どおりに成立した。

これによると、平成 27 年度の一般会計予算の規模は 96 兆 3,420 億円で、前年度当初予算と比べると 4596 億円増加（0.5%増）となっており、基礎的財政収支対象経費は 72 兆 8,912 億円で、前年度当初予算と比べると 2,791 億円増加（0.4%増）となった。なお、公債の発行予定額は 36 兆 8,630 億円で、前年度当初発行予定額と比べると 4 兆 3,870 億円減少（10.6%減）となっており、公債依存度は 38.3%（前年度比 4.7 ポイント減）（基礎年金国庫負担 2 分の 1 ベース）となった。

また、東日本大震災復興特別会計予算の規模は 3 兆 9,087 億円となった。歳入については、

復興特別税 3,436 億円、一般会計からの繰入 5,882 億円、復興債 2 兆 8,625 億円等となっている。歳出については、主な東日本大震災復興経費として復興関係公共事業等 9,872 億円、原子力災害復興関係経費 7,717 億円、地方交付税交付金 5,898 億円、東日本大震災復興交付金 3,173 億円が計上されたほか、復興加速化・福島再生予備費 6,000 億円となっている。

なお、財政投融资計画の規模は 14 兆 6,215 億円で、前年度計画額と比べると 1 兆 5,585 億円減少（9.6%減）となった。

## イ 地方財政計画

平成 27 年度においては、通常収支分について、極めて厳しい地方財政の現状及び現下の経済情勢等を踏まえ、歳出面においては、地方創生に対応するために必要な経費を計上するとともに、社会保障の充実分等を含め、社会保障関係費の増加を適切に反映した計上を行う一方、国の取組と歩調を合わせて歳出抑制を図ることとする。

また、歳入面においては、「経済財政運営と改革の基本方針」（平成 26 年 6 月 24 日閣議決定）及び「中期財政計画（平成 25 年 8 月 8 日閣議了解）」に沿って、交付団体を始め地方の安定的な財政運営に必要となる地方の一般財源総額を適切に確保することを基本として、引き続き生ずることとなった大幅な財源不足について、地方財政の運営上支障が生じないよう適切な補填措置を講じることとする。

また、東日本大震災分については、復旧・復興事業及び全国防災事業について、通常収支とはそれぞれ別枠で整理し、所要の事業費及び財源を確保することとする。

以上を踏まえ、次の方針に基づき平成 27 年度地方団体の歳入歳出総額の見込額を策定する。

### （ア）通常収支分

- a 地方税制については、経済再生と財政健全化を両立するため、消費税率（国・地方）10%（地方消費税率（消費税率換算）2.2%）への引上げ等の施行日を平成 27 年 10 月 1 日から平成 29 年 4 月 1 日に変更することにあわせ、平成 27 年度地方税制改正において、現下の経済情勢等を踏まえ、デフレ脱却・経済再生をより確実なものにするるとともに、地方創生に取り組むため、成長志向に重点を置いた法人税改革としての法人事業税の外形標準課税の拡大、ふるさと納税の拡充及び手続の簡素化等のための税制上の措置を講ずることとしている。

また、自動車取得税におけるエコカー減税の見直しや軽自動車税へのグリーン化特例の導入など車体課税の見直し等のための税制上の措置を講ずることとしている。

- b 地方交付税原資の安定性の向上と充実を図るため、所得税、法人税及び酒税の地方交付税率を見直すとともに、たばこ税を地方交付税の対象税目から除外することとしている。
- c 地方交付税率の見直しを実施してもなお生じる地方財源不足見込額については、地方財政の運営に支障が生じることのないよう、次の措置を講じることとする。

(a) 財源不足のうち建設地方債（財源対策債）の増発等により対処することとした残余については、平成 26 年度に講じた平成 28 年度までの制度改正に基づき、国と地方が折半して補填することとし、国負担分については、国の一般会計からの加算により、地方負担分については、地方財政法第 5 条の特例となる地方債（臨時財政対策債）により補填措置を講じる。臨時財政対策債の元利償還金相当額については、その全額を後年度地方交付税の基準財政需要額に算入する。

- (b) これに基づき、平成 27 年度の財源不足見込額 7 兆 8,205 億円については、次により補填する。

- ① 地方交付税については、国の一般会計加算により 2 兆 1,155 億円（うち地方交付税法附則第 4 条の 2 第 2 項の加算額 3,926 億円、平成 22 年 12 月 22 日付け総務・財務両大臣覚書第 3 項(2)及び平成 27 年 1 月 12 日付け総務・財務両大臣覚書第 7 項に定める平成 27 年度における「乖離是正分加算額」400 億円、地方税収の状況を踏まえた別枠の加算額 2,300 億円並びに臨時財政対策特例加算額 1 兆

4,529 億円)増額する。

また、交付税特別会計剰余金 1,000 億円を活用するとともに、地方公共団体金融機構法附則第 14 条の規定により財政投融资特別会計に帰属させる地方公共団体金融機構の公庫債権金利変動準備金 3,000 億円を財政投融资特別会計から交付税特別会計に繰り入れる。

② 地方財政法第 5 条の特例となる地方債(臨時財政対策債)を 4 兆 5,250 億円発行する。

③ 建設地方債(財源対策債)を 7,800 億円増発する。

(c) 上記の結果、平成 27 年度の地方交付税については、16 兆 7,548 億円(前年度比 1,307 億円、0.8%減)を確保する。

(d) 交付税特別会計の借入金については、特別会計に関する法律附則第 4 条第 1 項に基づき、3,000 億円の償還を実施する。

d 地方債については、極めて厳しい地方財政の状況の下で、地方財源の不足に対処するための措置を講じ、また、地方団体が防災・減災対策、公共施設の老朽化対策及び地域の活性化への取組を着実に推進できるよう、所要の地方債資金を確保する。

この結果、地方債計画(通常収支分)の規模は、11 兆 9,242 億円(普通会計分 9 兆 5,009 億円、公営企業会計等分 2 兆 4,233 億円)とする。

e 地域経済の基盤強化や雇用創出を図りつつ、個性と活力ある地域社会の構築、住民に身近な社会資本の整備、災害に強い安心安全なまちづくり、総合的な地域福祉施策の充実、農山漁村地域の活性化等を図ることとし、財源の重点的配分を行う。

(a) 地方が自主性・主体性を最大限発揮して地方創生に取り組み、地域の実情に応じたきめ細かな施策を可能にする観点から、一般行政経費に新たに「まち・ひと・しごと創生事業費」を 1 兆円計上することとしている。

(b) 投資的経費に係る地方単独事業費については、公共施設等総合管理計画に基づき実施する公共施設の集約化・複合化等のために必要な経費として、新たに「公共施設等最適化事業費」を 1,000 億円計上するとともに、引き続き喫緊の課題である防災・減災対策に取り組めるよう「緊急防災・減災事業費」を 5,000 億円(前年度同額)確保することとし、全体で前年度に比し 0.9%増額し、引き続き、地域の自立や活性化につながる基盤整備を重点的・効率的に推進する。

(c) 消費税・地方消費税の引上げによる増収分を活用した社会保障の充実として、子ども・子育て支援、医療・介護サービスの提供体制改革、医療・介護保険制度改革及び難病等に係る公平かつ安定的な制度の確立に係る措置を講じることとしており、当該措置に係る地方負担について所要の財政措置を講じる。

(d) 一般行政経費に係る地方単独事業費については、社会保障の充実分等を適切に反映した計上を行うことにより、財源の重点的配分を図るとともに、地域において必要な行政課題に対して適切に対処する。

(e) 消防力の充実、防災・減災対策等の推進及び治安維持対策等住民生活の安心安全を確保するための施策を推進する。

(f) 過疎地域の自立促進のための施策等に対し所要の財政措置を講じる。

f 地方公営企業の経営基盤の強化、上・下水道、交通、病院等住民生活に密接に関連した社会資本の整備の推進、公立病院における医療の提供体制の整備をはじめとする社会経済情勢の変化に対応した事業の展開等を図るため、経費負担区分等に基づき、一般会計から公営企業会計に対し所要の繰出しを行うこととする。

g 地方行財政運営の合理化を図ることとし、職員数の純減、事務事業の見直しや民間委託など引き続き行財政運営全般にわたる改革を推進する。

## (イ) 東日本大震災分

### a 復旧・復興事業

(a) 東日本大震災に係る復旧・復興事業等の実施のための特別の財政需要等を考慮して交付することとしている震災復興特別交付税については、以下に掲げる地方負担分等の全額を措置するため、5,898億円を確保する。

- ① 直轄・補助事業に係る地方負担分 4,215億円
- ② 地方単独事業分 953億円
- ③ 税制上の臨時的特例措置等に伴う減収分 730億円

(b) 地方債については、復旧・復興事業を円滑に推進できるよう、所要額についてその全額を公的資金で確保する。

この結果、地方債計画（東日本大震災分）における復旧・復興事業の規模は、425億円（普通会計分 355億円、公営企業会計等分 70億円）とする。

(c) 直轄事業負担金及び補助事業費、地方自治法に基づく職員の派遣、投資単独事業等の地方単独事業費及び地方税法等に基づく特例措置分等の地方税等の減収分見合い歳出等について所要の事業費 2兆 60億円を計上する。

### b 全国防災事業

(a) 地方税の臨時的な税制上の措置（平成 25 年度～平成 35 年度）による地方税の収入見込額として 708 億円を計上するとともに、一般財源充当分として 275 億円を計上する。

(b) 地方債については、全国防災事業を円滑に推進できるよう、所要額についてその全額を公的資金で確保する。

この結果、地方債計画（東日本大震災分）における全国防災事業の規模は、2,397 億円とする。

(c) 国の全国防災対策費に係る直轄事業負担金及び補助事業費等について、所要の事業費 4,905 億円を計上する。

以上のような方針に基づいて策定した平成 27 年度の地方財政計画（平成 27 年 2 月 17 日閣議決定、同日国会に提出）の規模は、通常収支分は 85 兆 2,710 億円で、前年度と比べると 1 兆 9,103 億円増加（2.3%増）となり、東日本大震災分は、復旧・復興事業が 2 兆 60 億円、全国防災事業が 4,905 億円となった。

通常収支分についてみると、歳入では、地方税は 37 兆 4,919 億円で、前年度と比べると 2 兆 4,792 億円増加（7.1%増）（道府県税 16.2%増、市町村税 0.5%増）、地方譲与税は 2 兆 6,854 億円で、前年度と比べると 710 億円減少（2.6%減）、地方特例交付金は 1,189 億円で、前年度と比べると 3 億円減少（0.3%減）、地方交付税は 16 兆 7,548 億円で、前年度と比べると 1,307 億円減少（0.8%減）、国庫支出金は 13 兆 733 億円で、前年度と比べると 6,242 億円増加（5.0%増）、地方債（普通会計分）は 9 兆 5,009 億円で、前年度と比べると 1 兆 561 億円減少（10.0%減）となった。

一方、歳出では、給与関係経費は 20 兆 3,351 億円で、前年度と比べると 63 億円減少（0.0%減）となった。なお、地方財政計画における職員数については、4,020 人の純減としている。一般行政経費は 35 兆 589 億円で、前年度と比べると 1 兆 8,395 億円増加（5.5%増）となり、このうち一般行政経費にかかる地方単独事業費は 13 兆 9,964 億円で、前年度と比べると 428 億円増加（0.3%増）となった。公債費は 12 兆 9,512 億円で、前年度と比べると 1,233 億円減少（0.9%減）、投資的経費は 11 兆 10 億円で、前年度と比べると 25 億円減少（0.0%減）となった。なお、投資的経費に係る地方単独事業費は 5 兆 2,758 億円で、前年度と比べると 479 億円増加（0.9%増）となった。

東日本大震災分（復旧・復興事業）についてみると、歳入では、震災復興特別交付税は 5,898 億円、国庫支出金は 1 兆 3,717 億円、地方債（普通会計分）は 355 億円などとなった。歳出では、一般行政経費は 5,723 億円（うち地方単独事業費 1,242 億円）、投資的経費は 1 兆 3,874



億円（うち地方単独事業費 396 億円）などとなった。

東日本大震災分（全国防災事業）についてみると、歳入では、国庫支出金は 1,524 億円、地方債（普通会計分）は 2,397 億円などとなった。歳出では、公債費は 983 億円、投資的経費は 3,922 億円などとなった。

なお、平成 27 年度の地方債計画の規模は、通常収支対応分が 11 兆 9,242 億円（普通会計分 9 兆 5,009 億円、公営企業会計等分 2 兆 4233 億円）で、前年度と比べて 9,059 億円減少（7.1% 減）となり、東日本大震災に関連する事業分は、復旧・復興事業が 425 億円（普通会計分 355 億円、公営企業会計等分 70 億円）、全国防災事業が 2,397 億円（普通会計分のみ）となった。

## ウ 財政運営の経過

### (ア) 平成 27 年度補正予算（第 1 号）

#### a 補正予算（第 1 号）

政府は、平成 27 年 12 月 18 日に平成 27 年度補正予算（第 1 号）を閣議決定し、平成 28 年 1 月 20 日に政府案どおりに成立した。その概要は以下のとおりである。

今回の補正予算においては、歳出面で、「一億総活躍社会の実現に向けて緊急に実施すべき対策」（平成 27 年 11 月 26 日一億総活躍国民会議決定）及び「総合的な T P P 関連政策大綱」（平成 27 年 11 月 25 日 TPP 総合対策本部決定）に沿って、一億総活躍社会の実現に向けて緊急に実施すべき対策等 1 兆 1,646 億円、TPP 関連政策大綱実現に向けた施策 3,403 億円、災害復旧・防災・減災事業 5,169 億円等を追加計上するほか、既定経費の減額 1 兆 4,467 億円の修正減少額を計上している。

また、歳入面で、税収 1 兆 8,990 億円、前年度剰余金受入 2 兆 2,136 億円等を追加計上等している。この結果、一般会計予算の規模は、歳入歳出とも平成 27 年度当初予算に対し、3 兆 3,213 億円増加し、99 兆 6,633 億円となっている。

#### b 補正予算（第 1 号）に係る地方財政措置等

##### (a) 通常収支分

この補正予算においては、国税の増収見込み等に伴い地方交付税の増が見込まれるとともに、歳出の追加に伴う地方負担が生じることから、以下のとおり財政措置を講じた。

##### ① 地方交付税

- ・補正予算（第 1 号）において、「地方交付税法」第 6 条第 2 項の規定に基づき増額される平成 27 年度分の地方交付税の額 1 兆 3,113 億円（平成 26 年度精算分 6,372 億円、平成 27 年度国税の自然増に伴うもの 6,741 億円）については、平成 27 年度において普通交付税の調整額の復活に要する額 469 億円を交付することとしたうえで、残余の額 1 兆 2,644 億円について平成 28 年度分として交付すべき地方交付税の総額に加算して交付する措置を講じる。

##### ② 追加の財政需要

- ・補正予算（第 1 号）により平成 27 年度に追加される投資的経費に係る地方負担額については、原則として、地方負担額の 100%まで地方債を充当できることとし、後年度における元利償還金の 50%（当初における地方負担額に対する算入率が 50%を超えるものについては当初の算入率）を公債費方式により基準財政需要額に算入し、残余については、原則として、単位費用により措置する。
- ・地方債の対象とならない経費については、地方財政計画に計上された追加財政需要額（4,200 億円）の一部により対応する。

##### (b) 東日本大震災分

今回の補正予算においては、地方負担の追加は生じない。

以上に掲げる措置を講じるための「地方交付税法の一部を改正する法律」が平成 28 年 1 月 20 日に成立し、同月 26 日に施行された（平成 28 年法律第 4 号）。



## **第二編 資料編**

### **第 1 章 決算の概況**



第1節 市町村普通会計決算の状況

1-1表 地域別住民基本台帳人口段階別市町村分布状況

平成28年1月1日現在

地域区分 人口段階		千葉地区	東葛飾地区	印旛地区	香取地区	海匝地区	山武地区	長生地区	夷隅地区	安房地区	君津地区	計	前年度
		市	15万人以上	4	7	1							
10万人～15万人			2	1							1	4	4
5万人～10万人				4	1	2	3	1			2	13	13
5万人未満				1		1			2	3	1	8	8
町村	2万人以上			2			1					3	3
	1万5千人～2万人				1		1					2	2
	1万人～1万5千人				1			3				4	4
	5千人～1万人				1		1	3	2	1		8	8
	5千人未満												
合計		4	9	9	4	3	6	7	4	4	4	54	54

(注) 地域区分

地域	市	町	村
千葉地区	千葉市、習志野市、市原市、八千代市		
東葛飾地区	市川市、船橋市、松戸市、野田市、柏市、流山市、我孫子市、鎌ヶ谷市、浦安市		
印旛地区	成田市、佐倉市、四街道市、八街市、印西市、白井市、富里市、酒々井町、栄町		
香取地区	香取市、神崎町、多古町、東庄町		
海匝地区	銚子市、旭市、匝瑛市		
山武地区	東金市、山武市、大網白里市、九十九里町、芝山町、横芝光町		
長生地区	茂原市、一宮町、睦沢町、長生村、白子町、長柄町、長南町		
夷隅地区	勝浦市、いすみ市、大多喜町、御宿町		
安房地区	館山市、鴨川市、南房総市、鯉南町		
君津地区	木更津市、君津市、富津市、袖ヶ浦市		

1-2表 市町村決算収支の状況

区 分	市 計					平成27年度 d
	平成27年度 a	平成26年度 b	増減額 (a - b) c	増減率	前年度 増減率	
歳入総額 A	2,145,646,681	2,090,665,562	54,981,119	2.6	4.1	99,859,678
歳出総額 B	2,048,855,578	2,012,601,348	36,254,230	1.8	4.5	93,383,215
差引(A - B) C	96,791,103	78,064,214	18,726,889	24.0	△ 6.0	6,476,463
翌年度繰越財源 D	28,553,451	18,548,947	10,004,504	53.9	△ 4.5	778,979
実質収支(C-D) E	68,237,652	59,515,267	8,722,385	14.7	△ 6.5	5,697,484
単年度収支 F	8,722,385	△ 4,110,069	12,832,454	312.2	△ 510.3	1,354,545
積立金 G	15,226,995	15,259,343	△ 32,348	△ 0.2	△ 22.4	2,275,041
繰上償還額 H	563,815	564,096	△ 281	△ 0.0	△ 35.8	0
積立金取崩額 I	21,167,197	31,964,668	△ 10,797,471	△ 33.8	71.4	2,163,060
実質単年度収支 F + G + H - I	3,345,998	△ 20,251,298	23,597,296	116.5	802.9	1,466,526

1-3表 形式収支及び実質収支の状況

区 分	黒字団体		赤字団体		計	
	数	収支額	数	収支額	数	
形式 収支	市	27年度(a)	37	96,791,103		37
		26年度(b)	37	78,064,214		37
		(a - b)	0	18,726,889		0
	町村	27年度(a)	17	6,476,463		17
		26年度(b)	17	5,976,016		17
		(a - b)	0	500,447		0
	県計	27年度(a)	54	103,267,566		54
		26年度(b)	54	84,040,230		54
		(a - b)	0	19,227,336		0
実質 収支	市	27年度(a)	37	68,237,652		37
		26年度(b)	37	59,515,267		37
		(a - b)	0	8,722,385		0
	町村	27年度(a)	17	5,697,484		17
		26年度(b)	17	4,342,939		17
		(a - b)	0	1,354,545		0
	県計	27年度(a)	54	73,935,136		54
		26年度(b)	54	63,858,206		54
		(a - b)	0	10,076,930		0

町 村 計				県 計				
平成26年度 e	増減額 (d - e) f	増減率	前年度 増減率	平成27年度 g	平成26年度 h	増減額 (g - h) i	増減率	前年度 増減率
92,505,196	7,354,482	8.0	△ 1.9	2,245,506,359	2,183,170,758	62,335,601	2.9	3.8
86,529,180	6,854,035	7.9	△ 2.3	2,142,238,793	2,099,130,528	43,108,265	2.1	4.2
5,976,016	500,447	8.4	3.6	103,267,566	84,040,230	19,227,336	22.9	△ 5.4
1,633,077	△ 854,098	△ 52.3	66.4	29,332,430	20,182,024	9,150,406	45.3	△ 1.1
4,342,939	1,354,545	31.2	△ 9.2	73,935,136	63,858,206	10,076,930	15.8	△ 6.7
△ 441,559	1,796,104	△ 406.8	277.0	10,076,930	△ 4,551,628	14,628,558	321.4	△ 614.5
1,965,217	309,824	15.8	△ 15.4	17,502,036	17,224,560	277,476	1.6	△ 21.6
0	0	0	0	563,815	564,096	△ 281	△ 0.0	△ 35.8
2,979,181	△ 816,121	△ 27.4	159.2	23,330,257	34,943,849	△ 11,613,592	△ 33.2	76.5
△ 1,455,523	2,922,049	△ 200.8	△ 237.8	4,812,524	△ 21,706,821	26,519,345	122.2	△ 651.3

1-4表 単年度収支及び実質単年度収支の状況

収支額	区 分		黒字団体		赤字団体		計	
			数	収支額	数	収支額	数	収支額
96,791,103	単 市	27年度(a)	26	11,618,399	11	△ 2,896,014	37	8,722,385
78,064,214		26年度(b)	17	3,404,176	20	△ 7,514,245	37	△ 4,110,069
18,726,889		(a - b)	9	8,214,223	△ 9	4,618,231	0	12,832,454
6,476,463	年 町 村	27年度(a)	12	1,714,085	5	△ 359,540	17	1,354,545
5,976,016		26年度(b)	4	243,288	13	△ 684,847	17	△ 441,559
500,447		(a - b)	8	1,470,797	△ 8	325,307	0	1,796,104
103,267,566	支 県 計	27年度(a)	38	13,332,484	16	△ 3,255,554	54	10,076,930
84,040,230		26年度(b)	21	3,647,464	33	△ 8,199,092	54	△ 4,551,628
19,227,336		(a - b)	17	9,685,020	△ 17	4,943,538	0	14,628,558
68,237,652	実 質 市	27年度(a)	26	17,756,568	11	△ 14,410,570	37	3,345,998
59,515,267		26年度(b)	12	6,959,097	25	△ 27,210,395	37	△ 20,251,298
8,722,385		(a - b)	14	10,797,471	△ 14	12,799,825	0	23,597,296
5,697,484	単 年 町 村	27年度(a)	12	2,160,723	5	△ 694,197	17	1,466,526
4,342,939		26年度(b)	5	361,089	12	△ 1,816,612	17	△ 1,455,523
1,354,545		(a - b)	7	1,799,634	△ 7	1,122,415	0	2,922,049
73,935,136	収 支 県 計	27年度(a)	38	19,917,291	16	△ 15,104,767	54	4,812,524
63,858,206		26年度(b)	17	7,320,186	37	△ 29,027,007	54	△ 21,706,821
10,076,930		(a - b)	21	12,597,105	△ 21	13,922,240	0	26,519,345

1-5表 決算額の推移

区分	昭和40年度			昭和50年度			昭和60年度			平成7年度			平成17年度			平成21年度		
	決算額	指数	増減率	決算額	指数	増減率	決算額	指数	増減率	決算額	指数	増減率	決算額	指数	増減率	決算額	指数	増減率
歳入	市	31,019,410	100	328,466,228	1,059	10.8	816,156,975	2,631	5.0	1,493,343,823	4,814	1.2	1,709,785,698	5,512	6.3	1,878,073,806	6,055	8.7
	町村	12,859,148	100	79,335,671	617	11.4	168,377,103	1,309	3.6	295,429,138	2,297	△ 1.7	105,452,556	820	△ 49.4	99,917,045	777	△ 0.5
	計	43,878,568	100	407,801,899	929	10.9	984,534,078	2,244	4.7	1,788,772,961	4,077	0.7	1,815,238,254	4,137	△ 0.1	1,977,990,851	4,508	8.2
歳出	市	29,387,193	100	319,361,211	1,087	11.3	785,334,884	2,672	5.1	1,445,748,399	4,920	1.3	1,649,830,225	5,614	6.0	1,814,473,839	6,174	9.2
	町村	11,892,801	100	74,150,846	623	10.9	159,100,336	1,338	3.3	280,093,621	2,355	△ 2.5	100,223,412	843	△ 49.3	94,158,460	792	△ 0.3
	計	41,279,994	100	393,512,057	953	11.3	944,435,220	2,288	4.8	1,725,842,020	4,181	0.7	1,750,053,637	4,239	△ 0.3	1,908,632,299	4,624	8.7
歳入全国市町村	1,451,021	100	9,824,458	677	11.8	22,333,112	1,539	4.1	38,758,836	2,671	3.9	36,657,443	2,526	△ 1.9	37,815,401	2,606	6.7	
歳出全国市町村	1,412,650	100	9,616,540	681	12.8	21,695,081	1,536	2.4	37,641,762	2,665	3.8	34,982,122	2,476	△ 3.5	36,601,887	2,591	7.3	

(注) 全国市町村決算額は、特別区・大都市は含まず。単位：百万円

1-6表 人口一人あたり決算額（歳入）の推移

区分	昭和40年度			昭和50年度			昭和60年度			平成7年度			平成17年度			平成21年度		
	人口一人あたり歳入決算額	指数	増減率	人口一人あたり歳入決算額	指数	増減率	人口一人あたり歳入決算額	指数	増減率	人口一人あたり歳入決算額	指数	増減率	人口一人あたり歳入決算額	指数	増減率	人口一人あたり歳入決算額	指数	増減率
市	16,710	100	-	94,535	566	-	185,769	1,112	3.6	300,511	1,798	0.8	298,545	1,787	1.2	319,926	1,915	7.7
町村	12,428	100	-	110,869	892	-	219,296	1,765	2.3	364,976	2,937	△ 2.7	341,725	2,750	△ 7.6	357,537	2,877	8.1
計	14,820	100	-	97,324	657	-	190,757	1,287	3.3	309,541	2,089	0.2	300,752	2,029	△ 0.4	321,635	2,170	7.7
全国市町村	17,385			109,953			232,165		3.5	394,029		3.6	378,915		△ 1.0	404,362		7.7

(注) 全国市町村には、特別区・大都市含まず。単位：円

1-7表 実質収支の推移

区分	昭和40年度		昭和50年度		昭和60年度		平成7年度		平成17年度		平成21年度	
	実質収支額	実質収支比率	実質収支額	実質収支比率	実質収支額	実質収支比率	実質収支額	実質収支比率	実質収支額	実質収支比率	実質収支額	実質収支比率
市	1,017,602	3.3	7,288,750	2.2	25,868,858	3.2	33,163,449	2.2	47,453,596	2.8	51,283,187	4.5
町村	920,448	7.2	4,205,742	5.3	9,031,561	5.4	13,303,692	4.5	4,555,784	4.3	4,683,678	7.2
計	1,938,050	4.4	11,494,492	2.8	34,900,419	3.5	46,467,141	2.6	52,009,380	2.9	55,966,865	4.7
全国市町村	25,144		148,162		548,760	3.9	777,239	3.1	870,240	3.5	945,714	3.6

(注) 実質収支比率＝実質収支額／標準財政規模（ただし平成19年度以降は分母に臨時財政対策債発行可能額を加える。）  
 全国市町村決算額は、特別区・大都市含まず（単位：百万円）。また、平成26年度まで全国市町村実質収支比率には特別区のみ含まず。



平成22年度			平成23年度			平成24年度			平成25年度			平成26年度			平成27年度		
決算額	指数	増減率	決算額	指数	増減率	決算額	指数	増減率	決算額	指数	増減率	決算額	指数	増減率	決算額	指数	増減率
1,899,232,269	6,123	1.1	1,954,101,166	6,300	2.9	2,005,965,317	6,467	2.7	2,008,580,583	6,475	0.1	2,090,665,562	6,740	4.1	2,145,646,681	6,917	2.6
102,608,006	798	2.7	102,712,995	799	0.1	89,119,559	693	△ 13.2	94,332,928	734	5.8	92,505,196	719	△ 1.9	99,859,678	777	8.0
2,001,840,275	4,562	1.2	2,056,814,161	4,688	2.7	2,095,084,876	4,775	1.9	2,102,913,511	4,793	0.4	2,183,170,758	4,975	3.8	2,245,506,359	5,118	2.9
1,830,884,345	6,230	0.9	1,866,316,101	6,351	1.9	1,926,392,946	6,555	3.2	1,925,536,247	6,552	△ 0.0	2,012,601,348	6,849	4.5	2,048,855,578	6,972	1.8
96,222,941	809	2.2	96,163,579	809	△ 0.1	83,336,364	701	△ 13.3	88,566,831	745	6.3	86,529,180	728	△ 2.3	93,383,215	785	7.9
1,927,107,286	4,668	1.0	1,962,479,680	4,754	1.8	2,009,729,310	4,869	2.4	2,014,103,078	4,879	0.2	2,099,130,528	5,085	4.2	2,142,238,793	5,190	2.1
38,105,473	2,626	0.8	38,761,321	2,671	1.7	39,739,602	2,739	2.5	40,496,619	2,791	1.9	41,220,993	2,841	1.8	41,694,758	2,873	1.1
36,715,973	2,599	0.3	37,247,577	2,637	1.4	38,156,040	2,701	2.4	38,790,426	2,746	1.7	39,554,035	2,800	2.0	39,918,924	2,826	0.9

平成22年度			平成23年度			平成24年度			平成25年度			平成26年度			平成27年度		
人口一人あたり 歳入決算額	指数	増減率	人口一人あたり 歳入決算額	指数	増減率	人口一人あたり 歳入決算額	指数	増減率	人口一人あたり 歳入決算額	指数	増減率	人口一人あたり 歳入決算額	指数	増減率	人口一人あたり 歳入決算額	指数	増減率
322,741	1,931	0.9	332,324	1,989	3.0	333,387	1,995	0.3	333,317	1,995	△ 0.0	346,427	2,073	3.9	354,693	2,123	2.4
370,113	2,978	3.5	372,812	3,000	0.7	398,681	3,208	6.9	425,279	3,422	6.7	422,086	3,396	△ 0.8	461,039	3,710	9.2
324,873	2,192	1.0	334,136	2,255	2.9	335,726	2,265	0.5	336,581	2,271	0.3	349,078	2,355	3.7	358,369	2,418	2.7
414,632		2.5	423,537		2.1	435,960		2.9	439,221		0.7	448,757	2,581	2.2	455,548	2,620	1.5

平成22年度		平成23年度		平成24年度		平成25年度		平成26年度		平成27年度	
実質収支額	実質収支比率	実質収支額	実質収支比率	実質収支額	実質収支比率	実質収支額	実質収支比率	実質収支額	実質収支比率	実質収支額	実質収支比率
53,155,844	4.7	66,050,840	5.7	62,623,752	5.4	63,625,336	5.4	59,515,267	5.1	68,237,652	5.7
5,398,471	7.9	5,665,742	8.6	4,901,621	8.6	4,784,498	8.4	4,342,939	7.7	5,697,484	9.8
58,554,315	4.9	71,716,582	5.9	67,525,373	5.6	68,409,834	5.6	63,858,206	5.2	73,935,136	5.9
1,079,105	4.1	1,187,843	4.5	1,151,330	4.3	1,212,159	4.7	1,140,152	4.3	1,271,055	5.7

1-8表 歳入内訳

区 分	市				計			町	
	平成27年度	構成比	平成26年度	構成比	増減額	増減率	前年度	平成27年度	構成比
	(A)	(%)	(B)	(%)	(A)-(B) (C)	(C)/(B) (%)	増減率 (%)	(A)	(%)
市 町 村 税	947,917,733	44.2	946,594,652	45.3	1,323,081	0.1	1.9	25,941,802	26.0
地 方 譲 与 税	15,924,570	0.7	15,239,490	0.7	685,080	4.5	△ 4.1	1,255,758	1.3
利 子 割 交 付 金	1,530,316	0.1	1,720,428	0.1	△ 190,112	△ 11.1	△ 4.9	39,107	0.0
配 当 割 交 付 金	5,603,351	0.3	7,571,328	0.4	△ 1,967,977	△ 26.0	119.0	134,759	0.1
株 式 等 譲 渡 所 得 割 交 付 金	5,877,088	0.3	5,307,887	0.3	569,201	10.7	△ 16.6	136,561	0.1
地 方 消 費 税 交 付 金	103,476,620	4.8	62,889,180	3.0	40,587,440	64.5	21.1	3,821,334	3.8
ゴ ル フ 場 税 交 付 金	2,571,973	0.1	2,537,563	0.1	34,410	1.4	△ 4.6	564,545	0.6
特 別 地 方 消 費 税 交 付 金	0	0.0	0	0.0	0	-	-	0	0.0
自 動 車 取 得 税 交 付 金	3,900,069	0.2	2,778,259	0.1	1,121,810	40.4	△ 57.7	328,913	0.3
軽 油 引 取 税 交 付 金	4,978,063	0.2	5,002,557	0.2	△ 24,494	△ 0.5	0.2	0	0.0
地 方 特 例 交 付 金	3,822,755	0.2	3,821,905	0.2	850	0.0	△ 7.9	74,002	0.1
地 方 交 付 税	145,709,360	6.8	142,364,003	6.8	3,345,357	2.3	△ 5.0	25,859,524	25.9
小 計	1,241,311,898	57.9	1,195,827,252	57.2	45,484,646	3.8	1.7	58,156,305	58.2
交 通 安 全 対 策 特 別 交 付 金	895,703	0.0	839,504	0.0	56,199	6.7	△ 11.9	37,976	0.0
国 有 提 供 施 設 等 所 在 市 町 村 交 付 金	1,061,747	0.0	1,060,201	0.1	1,546	0.1	4.4	0	0.0
国 庫 支 出 金	325,505,894	15.2	319,213,770	15.3	6,292,124	2.0	8.8	8,407,024	8.4
県 支 出 金	110,783,467	5.2	98,296,517	4.7	12,486,950	12.7	4.1	6,578,245	6.6
財 産 収 入	8,828,084	0.4	10,222,884	0.5	△ 1,394,800	△ 13.6	△ 21.6	231,167	0.2
分 担 金 ・ 負 担 金	14,949,091	0.7	14,579,596	0.7	369,495	2.5	7.4	916,592	0.9
使 用 料	34,419,769	1.6	34,034,708	1.6	385,061	1.1	0.7	1,378,857	1.4
手 数 料	18,065,165	0.8	17,879,304	0.9	185,861	1.0	4.6	285,000	0.3
寄 附 金	2,745,544	0.1	1,802,453	0.1	943,091	52.3	△ 36.8	2,203,562	2.2
繰 入 金	47,673,360	2.2	54,428,550	2.6	△ 6,755,190	△ 12.4	56.6	3,727,931	3.7
諸 収 入	91,995,114	4.3	89,158,002	4.3	2,837,112	3.2	0.2	3,893,014	3.9
繰 越 金	60,134,773	2.8	64,148,550	3.1	△ 4,013,777	△ 6.3	7.8	5,658,525	5.7
地 方 債	187,277,072	8.7	189,174,271	9.0	△ 1,897,199	△ 1.0	5.8	8,385,480	8.4
歳 入 合 計	2,145,646,681	100	2,090,665,562	100	54,981,119	2.6	4.1	99,859,678	100
一 般 財 源 の 歳 入 総 額 の 占 め る 割 合 %	57.9		57.2					58.2	
地 方 税 の 一 般 財 源 に 占 め る 割 合 %	76.4		79.2					44.6	
地 方 交 付 税 の 一 般 財 源 に 占 め る 割 合 %	11.7		11.9					44.5	

村					県						
平成26年度 (B)	構成比 (%)	増減額 (A)-(B) (C)	増減率 (C)/(B) (%)	前年度 増減率 (%)	平成27年度 (A)	構成比 (%)	平成26年度 (B)	構成比 (%)	増減額 (A)-(B) (C)	増減率 (C)/(B) (%)	前年度 増減率 (%)
25,868,358	28.0	73,444	0.3	1.0	973,859,535	43.4	972,463,010	44.5	1,396,525	0.1	1.9
1,196,282	1.3	59,476	5.0	△ 4.3	17,180,328	0.8	16,435,772	0.8	744,556	4.5	△ 4.1
43,885	0.0	△ 4,778	△ 10.9	△ 3.1	1,569,423	0.1	1,764,313	0.1	△ 194,890	△ 11.0	△ 4.9
195,085	0.2	△ 60,326	△ 30.9	126.2	5,738,110	0.3	7,766,413	0.4	△ 2,028,303	△ 26.1	119.1
138,006	0.1	△ 1,445	△ 1.0	△ 12.9	6,013,649	0.3	5,445,893	0.2	567,756	10.4	△ 16.6
2,317,174	2.5	1,504,160	64.9	21.3	107,297,954	4.8	65,206,354	3.0	42,091,600	64.6	21.1
554,169	0.6	10,376	1.9	△ 4.0	3,136,518	0.1	3,091,732	0.1	44,786	1.4	△ 4.5
0	0.0	0	-	-	0	0.0	0	0.0	0	-	-
234,281	0.3	94,632	40.4	△ 57.6	4,228,982	0.2	3,012,540	0.1	1,216,442	40.4	△ 57.7
0	0.0	0	-	-	4,978,063	0.2	5,002,557	0.2	△ 24,494	△ 0.5	0.2
71,699	0.1	2,303	3.2	△ 5.8	3,896,757	0.2	3,893,604	0.2	3,153	0.1	△ 7.9
25,018,357	27.0	841,167	3.4	△ 3.1	171,568,884	7.6	167,382,360	7.7	4,186,524	2.5	△ 4.7
55,637,296	60.1	2,519,009	4.5	△ 0.8	1,299,468,203	57.9	1,251,464,548	57.3	48,003,655	3.8	1.5
34,981	0.0	2,995	8.6	△ 11.0	933,679	0.0	874,485	0.0	59,194	6.8	△ 11.9
0	0.0	0	-	-	1,061,747	0.0	1,060,201	0.0	1,546	0.1	4.4
7,312,397	7.9	1,094,627	15.0	△ 13.5	333,912,918	14.9	326,526,167	15.0	7,386,751	2.3	8.2
5,602,367	6.1	975,878	17.4	2.0	117,361,712	5.2	103,898,884	4.8	13,462,828	13.0	4.0
319,596	0.3	△ 88,429	△ 27.7	1.2	9,059,251	0.4	10,542,480	0.5	△ 1,483,229	△ 14.1	△ 21.0
1,111,723	1.2	△ 195,131	△ 17.6	△ 14.5	15,865,683	0.7	15,691,319	0.7	174,364	1.1	5.5
1,360,674	1.5	18,183	1.3	0.0	35,798,626	1.6	35,395,382	1.6	403,244	1.1	0.7
284,333	0.3	667	0.2	△ 4.2	18,350,165	0.8	18,163,637	0.8	186,528	1.0	4.4
177,704	0.2	2,025,858	1140.0	△ 20.8	4,949,106	0.2	1,980,157	0.1	2,968,949	149.9	△ 35.6
4,534,036	4.9	△ 806,105	△ 17.8	64.0	51,401,291	2.3	58,962,586	2.7	△ 7,561,295	△ 12.8	57.1
3,671,350	4.0	221,664	6.0	11.3	95,888,128	4.3	92,829,352	4.3	3,058,776	3.3	0.6
5,425,378	5.9	233,147	4.3	0.9	65,793,298	2.9	69,573,928	3.2	△ 3,780,630	△ 5.4	7.3
7,033,361	7.6	1,352,119	19.2	△ 24.6	195,662,552	8.7	196,207,632	9.0	△ 545,080	△ 0.3	4.3
92,505,196	100	7,354,482	8.0	△ 1.9	2,245,506,359	100	2,183,170,758	100	62,335,601	2.9	3.8
60.1					57.9		57.3				
46.5					74.9		77.7				
45.0					13.2		13.4				

1-9表 歳入の増減率・構成比の推移

区 分	増							減							率	
	40	50	60	7	16	17	18	19	20	21	22	23	24	25		
市 町 村 税	17.6	6.3	10.2	4.7	△ 1.0	3.2	2.2	7.7	0.9	△ 2.5	△ 1.6	△ 0.1	△ 0.8	1.3		
地 方 譲 与 税	22.6	8.0	△ 4.0	2.4	54.2	33.4	42.3	△ 65.0	△ 3.8	△ 6.5		△ 0.9	△ 6.8	△ 3.5		
利 子 割 交 付 金				△ 23.2	6.0	△ 32.6	△ 25.9	32.5	△ 1.2	△ 17.1	△ 7.1	△ 25.1	△ 35.7	△ 1.0		
配 当 割 交 付 金						皆増	72.8	52.7	12.8	△ 57.0	△ 20.0	△ 20.3	125.4	85.5	68.2	
株 式 等 譲 渡 所 得 割 交 付 金						皆増	143.0	△ 15.1	△ 13.0	△ 80.0	23.9	△ 15.1	△ 15.9	△ 1.7	960.6	
地 方 消 費 税 交 付 金						11.6	△ 7.0	6.0	△ 1.3	△ 6.1	5.5	△ 0.2		0.4	△ 0.9	
ゴ ル フ ・ 自 動 車 ・ 軽 油 交 付 金		16.0	8.3	0.7	△ 4.2		△ 2.0	△ 6.8	△ 13.4	△ 21.3	△ 8.7	△ 7.3	△ 8.1	18.2		
特 別 地 方 消 費 税 交 付 金				△ 4.1	皆減			皆増	皆減							
地 方 特 例 交 付 金 等					△ 2.7	△ 0.1	△ 17.9	△ 77.6	98.8	△ 1.7	△ 4.6	1.8	△ 61.8	△ 2.3		
地 方 交 付 税	10.4	△ 0.1	3.4	5.1	△ 11.8	2.1	△ 10.3	△ 7.5	5.0	7.5	29.6	30.7	△ 8.0	△ 3.5		
普 通 交 付 税	10.3	△ 1.1	2.7	5.6	△ 11.8	2.9	△ 11.7	△ 7.5	5.3	8.6	32.5	11.5	0.2	△ 1.3		
特 別 交 付 税	10.7	15.2	9.1	1.6	△ 7.2	△ 2.8	△ 0.7	△ 7.3	3.1	0.6	9.5	29.6	△ 20.0	△ 7.4		
小 計	21.7	5.0	9.0	4.1	△ 0.6	3.3	1.9	0.0	0.7	△ 1.7	1.4	3.8	1.2	1.2		
交 通 安 全 対 策 特 別 交 付 金		19.6	1.6	1.3	△ 3.2	0.3	5.2	△ 2.7	△ 11.2	△ 1.2	△ 5.2	△ 2.1	△ 4.3	△ 5.5		
国 有 提 供 施 設 等 所 在 市 町 村 交 付 金	12.9	23.5	△ 2.1	3.9	8.4	4.5	3.9	5.8	6.0	△ 2.0	1.4	0.9	△ 3.0	0.5		
国 庫 支 出 金	23.9	18.1	△ 2.5	4.2	△ 1.3	1.1	△ 5.5	8.1	12.5	59.4	△ 4.3	1.4	2.8	6.8		
県 支 出 金	15.0	5.7	17.4	15.4	△ 5.5	2.2	4.6	23.6	2.7	4.3	25.6	7.8	13.6	△ 2.6		
財 産 収 入 金	89.4	4.6	63.7	△ 46.9	24.6	75.6	△ 17.3	△ 17.0	△ 20.2	△ 3.2	△ 32.0	4.6	27.7	127.5		
分 担 金 ・ 負 担 金	37.5	31.6	△ 5.3	△ 11.6	1.1	8.7	10.3	△ 6.6	8.7	△ 1.6	3.4	2.8	8.4	7.3		
使 用 料	18.7	21.6	3.0	3.8	2.7	3.2	△ 2.3	1.4	1.2	0.6	0.5	△ 4.2	△ 1.3	△ 0.8		
手 数 料	18.1	7.0	0.9	7.2	0.4	4.2	△ 0.9	1.7	△ 2.1	△ 2.3	△ 1.8	△ 0.5	1.5	6.5		
寄 附 金	7.6	△ 14.9	△ 2.6	1.2	△ 15.2	18.6	20.8	△ 32.8	△ 36.9	△ 32.6	29.4	85.9	108.0	△ 31.5		
繰 入 金	△ 16.0	26.3	△ 26.7	26.1	52.2	△ 30.7	△ 32.6	27.9	△ 15.0	18.1	△ 39.3	18.8	60.4	△ 15.0		
諸 収 入 金	32.3	△ 0.2	16.9	△ 1.0	△ 0.9	7.6	△ 4.3	3.7	5.8	15.8	8.1	20.1	14.9	△ 8.1		
繰 越 金	17.5	△ 10.9	△ 5.8	△ 2.4	△ 2.6	△ 1.7	2.3	△ 6.6	△ 3.3	25.6	△ 10.4	5.8	33.7	△ 14.2		
地 方 債 債	44.6	58.9	△ 15.7	△ 15.7	△ 7.3	△ 15.6	△ 6.1	△ 0.4	△ 15.0	22.2	12.1	△ 13.6	3.2	△ 2.9		
歳 入 合 計	21.7	10.9	4.7	0.7	△ 0.2	△ 0.1	△ 0.8	1.6	△ 0.0	8.2	1.2	2.9	4.7	0.4		

1-10表 一般財源の推移

区分	市 計			町 村 計		
	決 算 額	指 数	増 減 率	決 算 額	指 数	増
元	745,977,417	100		150,924,132	100	
2	806,768,285	108	8.1	168,114,067	111	
3	877,021,972	118	8.7	165,186,730	109	
4	937,545,898	126	6.9	170,855,138	113	
5	947,407,550	127	1.1	170,540,790	113	
6	920,947,710	123	△ 2.8	171,813,915	114	
7	955,674,850	128	3.8	181,799,116	120	
8	981,822,746	132	2.7	172,295,790	114	
9	1,012,576,084	136	3.1	176,606,033	117	
10	1,023,831,691	137	1.1	181,068,483	120	
11	1,072,605,377	144	4.8	188,826,666	125	
12	1,079,828,987	145	0.7	190,055,879	126	
13	1,074,277,832	144	△ 0.5	172,183,593	114	
14	1,044,349,401	140	△ 2.8	152,802,366	101	
15	1,019,606,273	137	△ 2.4	126,727,584	84	
16	1,015,651,559	136	△ 0.4	123,331,693	82	
17	1,110,070,612	149	9.3	66,983,923	44	
18	1,132,509,321	152	2.0	66,410,362	44	
19	1,132,848,416	152	0.0	66,250,612	44	
20	1,140,261,472	153	0.7	67,293,161	45	
21	1,124,363,325	151	△ 1.4	62,464,986	41	
22	1,139,473,211	153	1.3	64,079,755	42	
23	1,183,280,826	159	3.8	65,464,377	43	
24	1,162,626,815	156	△ 1.7	55,024,615	36	
25	1,176,321,197	158	1.2	56,082,223	37	
26	1,195,827,252	160	1.7	55,637,296	37	
27	1,241,311,898	166	3.8	58,156,305	39	

		構 成 比															
26	27	40	50	60	7	16	17	18	19	20	21	22	23	24	25	26	27
1.9	0.1	42.1	38.9	54.1	51.6	47.5	49.0	50.5	53.6	54.1	48.7	47.4	46.0	44.9	45.4	44.5	43.4
△ 4.1	4.5	0.3	0.9	1.1	2.3	1.8	2.3	3.4	1.2	1.1	1.0	1.0	0.9	0.8	0.8	0.8	0.8
△ 4.9	△ 11.0				1.0	0.3	0.2	0.2	0.2	0.2	0.2	0.1	0.1	0.1	0.1	0.1	0.1
119.1	△ 26.1					0.1	0.1	0.2	0.2	0.1	0.1	0.1	0.1	0.1	0.2	0.4	0.3
△ 16.6	10.4					0.1	0.2	0.2	0.2		0.0	0.0	0.0	0.0	0.3	0.2	0.3
21.1	64.6					3.1	2.9	3.1	3.0	2.8	2.7	2.7	2.6	2.6	2.6	3.0	4.8
△ 27.6	11.1		1.3	1.2	0.3	1.3	1.3	1.4	1.2	1.1	0.8	0.7	0.6	0.6	0.7	0.5	0.5
					0.0	0.0	0.0				0.0						
△ 7.9	0.1					1.8	1.8	1.5	0.3	0.7	0.6	0.6	0.6	0.2	0.2	0.2	0.2
△ 4.7	2.5	14.0	12.0	7.9	6.9	6.7	6.9	6.2	5.7	5.9	5.9	7.6	9.6	8.7	8.4	7.7	7.6
△ 4.9	3.1	13.1	11.1	7.1	6.1	5.8	6.0	5.3	4.9	5.1	5.1	6.7	7.3	7.2	7.1	6.5	6.5
△ 3.0	△ 1.0	0.9	0.9	0.8	0.8	0.9	0.9	0.9	0.8	0.8	0.8	0.8	1.0	0.8	0.8	0.7	0.7
1.5	3.8	56.4	53.1	64.3	63.6	62.7	64.8	66.6	65.5	66.0	60.0	60.1	60.6	58.1	58.6	57.3	57.9
△ 11.9	6.8		0.1	0.1	0.1	0.1	0.1	0.1	0.1	0.1	0.1	0.1	0.1	0.1	0.0	0.0	0.0
4.4	0.1	0.1	0.1	0.1	0.1	0.0	0.0	0.1	0.1	0.1	0.1	0.1	0.1	0.0	0.0	0.0	0.0
8.2	2.3	7.8	10.8	7.7	6.4	8.5	8.6	8.2	8.8	9.9	14.5	13.7	13.5	13.5	14.4	15.0	14.9
4.0	13.0	4.4	4.4	3.7	3.2	2.8	2.9	3.0	3.7	3.8	3.6	4.5	4.7	4.9	4.8	4.8	5.2
△ 21.0	△ 14.1	5.0	2.0	2.1	0.7	0.4	0.7	0.6	0.5	0.4	0.3	0.2	0.2	0.3	0.6	0.5	0.4
5.5	1.1	1.1	1.8	2.3	1.5	0.6	0.6	0.7	0.6	0.7	0.6	0.6	0.6	0.7	0.7	0.7	0.7
0.7	1.1	2.3	1.2	1.8	1.6	1.9	2.0	1.9	1.9	1.9	1.8	1.8	1.7	1.7	1.7	1.6	1.6
4.4	1.0	0.8	0.4	0.5	0.6	0.9	0.9	0.9	0.9	0.9	0.8	0.8	0.8	0.8	0.8	0.8	0.8
△ 35.6	149.9	1.8	1.5	0.8	0.5	0.2	0.3	0.3	0.2	0.1	0.1	0.1	0.2	0.2	0.1	0.1	0.2
57.1	△ 12.8	0.6	1.9	2.0	3.2	4.2	2.9	2.0	2.5	2.1	2.3	1.4	1.6	2.1	1.8	2.7	2.3
0.6	3.3	8.1	6.5	3.5	2.7	3.4	3.7	3.5	3.6	3.8	4.1	4.4	5.1	4.8	4.4	4.3	4.3
7.3	△ 5.4	4.0	3.3	3.6	3.2	3.0	3.0	3.1	2.8	2.7	3.2	2.8	2.9	3.6	3.1	3.2	2.9
4.3	△ 0.3	7.6	13.6	7.5	12.7	11.3	9.5	9.0	8.8	7.5	8.5	9.4	7.9	9.3	8.9	9.0	8.7
3.8	2.9	100	100	100	100	100	100	100	100	100	100	100	100	100	100	100	100

減 率	決 算 額	県 計			
		指 数		増 減 率	
		県	全国	県	全国
	896,901,549	100	100	11.2	8.3
11.4	974,882,352	109	112	8.7	12.2
△ 1.7	1,042,208,702	116	120	6.9	6.9
3.4	1,108,401,036	124	126	6.4	5.2
△ 0.2	1,117,948,340	125	133	0.9	5.4
0.7	1,092,761,625	122	133	△ 2.3	0.2
5.8	1,137,473,966	127	130	4.1	△ 2.1
△ 5.2	1,154,118,536	129	136	1.5	3.9
2.5	1,189,182,117	133	139	3.0	2.5
2.5	1,204,900,174	134	143	1.3	3.2
4.3	1,261,432,043	141	146	4.7	1.7
0.7	1,269,884,866	142	152	0.7	4.2
△ 9.4	1,246,461,425	139	154	△ 1.8	1.3
△ 11.3	1,197,151,767	133	151	△ 4.0	△ 2.1
△ 17.1	1,146,333,857	128	143	△ 4.2	△ 4.9
△ 2.7	1,138,983,252	127	138	△ 0.6	△ 3.8
△ 45.7	1,177,054,535	131	138	3.3	0.1
△ 0.9	1,198,919,683	134	141	1.9	2.2
△ 0.2	1,199,099,028	134	143	0.0	1.6
1.6	1,207,554,633	135	142	0.7	△ 0.9
△ 7.2	1,186,828,311	132	143	△ 1.7	0.7
2.6	1,203,552,966	134	140	1.4	△ 2.1
2.2	1,248,745,203	139	142	3.8	1.6
△ 15.9	1,217,651,430	136	145	△ 2.5	2.1
1.9	1,232,403,420	137	144	1.2	△ 1.0
△ 0.8	1,251,464,548	140	144	1.5	0.3
4.5	1,299,468,203	145	146	3.8	1.5

1-1-1表 市町村税の収入内訳

区 分	市 計							町	
	平成27年度	構成比	平成26年度	構成比	増減額	増減率	前年度	平成27年度	構成比
	(A)	(%)	(B)	(%)	(A)-(B) (C)	(C)/(B) (%)	増減率 (%)	(A)	(%)
一 普 通 税	880,286,595	92.9	879,130,271	92.9	1,156,324	0.1	1.9	25,662,430	98.9
1. 法 定 普 通 税	880,286,595	92.9	879,130,271	92.9	1,156,324	0.1	1.9	25,662,430	98.9
(1) 市 町 村 民 税	452,468,513	47.7	452,532,543	47.8	△ 64,030	0.0	2.0	10,634,088	41.0
ア 個 人 均 等 割	10,353,353	1.1	10,232,503	1.1	120,850	1.2	16.7	373,314	1.4
イ 所 得 割	372,009,640	39.2	366,786,573	38.7	5,223,067	1.4	0.3	8,635,287	33.3
ウ 法 人 均 等 割	16,105,111	1.7	15,971,853	1.7	133,258	0.8	0.3	556,923	2.1
エ 法 人 税 割	54,000,409	5.7	59,541,614	6.3	△ 5,541,205	△ 9.3	11.7	1,068,564	4.1
(2) 固 定 資 産 税	379,271,383	40.0	377,698,750	39.9	1,572,633	0.4	2.5	12,426,703	47.9
ア 純 固 定 資 産 税	377,032,536	39.8	375,421,671	39.7	1,610,865	0.4	2.5	12,405,410	47.8
I 土 地	139,058,988	14.7	136,561,156	14.4	2,497,832	1.8	1.8	3,654,584	14.1
II 家 屋	162,625,083	17.2	165,062,367	17.4	△ 2,437,284	△ 1.5	3.3	5,760,518	22.2
III 償 却 資 産	75,348,465	7.9	73,798,148	7.8	1,550,317	2.1	1.9	2,990,308	11.5
イ 交 付 金	2,238,847	0.2	2,277,079	0.2	△ 38,232	△ 1.7	1.9	21,293	0.1
(3) 軽 自 動 車 税	6,803,720	0.7	6,549,574	0.7	254,146	3.9	4.3	494,736	1.9
(4) 市 町 村 た ば こ 税	41,628,069	4.4	42,272,751	4.5	△ 644,682	△ 1.5	△ 2.9	1,686,575	6.5
(5) 鉱 産 税	32,532	0.0	31,933	0.0	599	1.9	1.6	33,654	0.1
(6) 特 別 土 地 保 有 税	82,378	0.0	44,720	0.0	37,658	84.2	△ 75.5	386,674	1.5
ア 保 有 分	56,628	0.0	23,031	0.0	33,597	145.9	△ 84.9	276,107	1.1
イ 取 得 分	25,750	0.0	21,689	0.0	4,061	18.7	△ 28.4	110,567	0.4
ウ 遊 休 土 地 分	0	0.0	0	0.0	0	0.0	0.0	0	0.0
2. 法 定 外 普 通 税	0	0.0	0	0.0	0	0.0	0.0	0	0.0
二 目 的 税	67,631,138	7.1	67,464,381	7.1	166,757	0.2	1.9	279,372	1.1
1. 入 湯 税	362,724	0.0	347,657	0.0	15,067	4.3	2.5	37,080	0.1
2. 事 業 所 税	10,816,053	1.1	10,687,277	1.1	128,776	1.2	1.8	0	0.0
3. 都 市 計 画 税	56,452,361	6.0	56,429,447	6.0	22,914	0.0	1.9	242,292	0.9
(1) 土 地	29,791,775	3.1	29,545,873	3.1	245,902	0.8	0.5	119,001	0.5
(2) 家 屋	26,660,586	2.8	26,883,574	2.8	△ 222,988	△ 0.8	3.5	123,291	0.5
三 旧 法 に よ る 税	0	0.0	0	0.0	0	0.0	0.0	0	0.0
合 計 ( 一 ～ 三 )	947,917,733	100	946,594,652	100	1,323,081	0.1	1.9	25,941,802	100
国 民 健 康 保 険 税	69,923,641	46.1	71,981,230	46.1	△ 2,057,589	△ 2.9	△ 1.6	6,787,957	96.2
国 民 健 康 保 険 料	81,901,015	53.9	84,009,055	53.9	△ 2,108,040	△ 2.5	△ 1.3	269,185	3.8
介 護 保 険 料	0	0.0	—	—	—	—	—	0	0.0
後 期 高 齢 者 医 療 保 険 料	0	0.0	—	—	—	—	—	0	0.0

村 計					県 計						
平成26年度 (B)	構成比 (%)	増減額 (A)-(B) (C)	増減率 (C)/(B) (%)	前年度 増減率 (%)	平成27年度 (A)	構成比 (%)	平成26年度 (B)	構成比 (%)	増減額 (A)-(B) (C)	増減率 (C)/(B) (%)	前年度 増減率 (%)
25,598,229	99.0	64,201	0.3	1.0	905,949,025	93.0	904,728,500	93.0	1,220,525	0.1	1.9
25,598,229	99.0	64,201	0.3	1.0	905,949,025	93.0	904,728,500	93.0	1,220,525	0.1	1.9
10,891,496	42.1	△ 257,408	△ 2.4	0.5	463,102,601	47.6	463,424,039	47.7	△ 321,438	△ 0.1	1.9
375,840	1.5	△ 2,526	△ 0.7	20.2	10,726,667	1.1	10,608,343	1.1	118,324	1.1	16.8
8,735,393	33.8	△ 100,106	△ 1.1	△ 2.1	380,644,927	39.1	375,521,966	38.6	5,122,961	1.4	0.2
564,962	2.2	△ 8,039	△ 1.4	5.1	16,662,034	1.7	16,536,815	1.7	125,219	0.8	0.4
1,215,301	4.7	△ 146,737	△ 12.1	14.0	55,068,973	5.7	60,756,915	6.2	△ 5,687,942	△ 9.4	11.8
12,514,081	48.4	△ 87,378	△ 0.7	2.0	391,698,086	40.2	390,212,831	40.1	1,485,255	0.4	2.4
12,492,679	48.3	△ 87,269	△ 0.7	2.1	389,437,946	40.0	387,914,350	39.9	1,523,596	0.4	2.5
3,606,862	13.9	47,722	1.3	2.4	142,713,572	14.7	140,168,018	14.4	2,545,554	1.8	1.8
6,032,828	23.3	△ 272,310	△ 4.5	2.1	168,385,601	17.3	171,095,195	17.6	△ 2,709,594	△ 1.6	3.3
2,852,989	11.0	137,319	4.8	1.8	78,338,773	8.0	76,651,137	7.9	1,687,636	2.2	1.9
21,402	0.1	△ 109	△ 0.5	△ 46.2	2,260,140	0.2	2,298,481	0.2	△ 38,341	△ 1.7	1.1
480,677	1.9	14,059	2.9	2.9	7,298,456	0.7	7,030,251	0.7	268,205	3.8	4.2
1,678,449	6.5	8,126	0.5	△ 3.4	43,314,644	4.4	43,951,200	4.5	△ 636,556	△ 1.4	△ 3.0
33,526	0.1	128	0.4	△ 0.5	66,186	0.0	65,459	0.0	727	1.1	0.5
0	0.0	386,674	皆増	0.0	469,052	0.0	44,720	0.0	424,332	948.9	△ 75.5
0	0.0	276,107	皆増	0.0	332,735	0.0	23,031	0.0	309,704	1344.7	△ 84.9
0	0.0	110,567	皆増	0.0	136,317	0.0	21,689	0.0	114,628	528.5	△ 28.4
0	0.0	0	0.0	0.0	0	0.0	0	0.0	0	0.0	0.0
0	0.0	0	0.0	0.0	0	0.0	0	0.0	0	0.0	0.0
270,129	1.0	9,243	3.4	3.8	67,910,510	7.0	67,734,510	7.0	176,000	0.3	1.9
34,087	0.1	2,993	8.8	6.0	399,804	0.0	381,744	0.0	18,060	4.7	2.8
0	0.0	0	0.0	0.0	10,816,053	1.1	10,687,277	1.1	128,776	1.2	1.8
236,042	0.9	6,250	2.6	3.5	56,694,653	5.8	56,665,489	5.8	29,164	0.1	1.9
107,220	0.4	11,781	11.0	2.1	29,910,776	3.1	29,653,093	3.0	257,683	0.9	0.5
128,822	0.5	△ 5,531	△ 4.3	4.6	26,783,877	2.8	27,012,396	2.8	△ 228,519	△ 0.8	3.5
0	0.0	0	0.0	0.0	0	0.0	0	0.0	0	0.0	0.0
25,868,358	100	73,444	0.3	1.0	973,859,535	100	972,463,010	100	1,396,525	0.1	1.9
7,085,817	96.1	△ 297,860	△ 4.2	△ 4.0	76,711,598	48.3	79,067,047	48.4	△ 2,355,449	△ 3.0	△ 1.8
287,135	3.9	△ 17,950	△ 6.3	5.8	82,170,200	51.7	84,296,190	51.6	△ 2,125,990	△ 2.5	△ 1.3
—	—	—	—	—	0	0.0	—	—	—	—	—
—	—	—	—	—	0	0.0	—	—	—	—	—

1-12表 税目別徴収状況

区 分	収 入 済 額		
	平成27年度	平成26年度	平成25年度
一 普 通 税	905,949,025	904,728,500	887,828,135
1. 法 定 普 通 税	905,949,025	904,728,500	887,828,135
(1) 市 町 村 民 税	463,102,601	463,424,039	454,659,212
ア 個 人 均 等 割	10,726,667	10,608,343	9,084,028
イ 所 得 割	380,644,927	375,521,966	374,754,264
ウ 法 人 均 等 割	16,662,034	16,536,815	16,463,454
エ 法 人 税 割	55,068,973	60,756,915	54,357,466
(2) 固 定 資 産 税	391,698,086	390,212,831	380,881,373
ア 純 固 定 資 産 税	389,437,946	387,914,350	378,606,781
I 土 地	142,713,572	140,168,018	137,707,628
II 家 屋	168,385,601	171,095,195	165,648,864
III 償 却 資 産	78,338,773	76,651,137	75,250,289
イ 交 付 金	2,260,140	2,298,481	2,274,592
(3) 軽 自 動 車 税	7,298,456	7,030,251	6,748,087
(4) 市 町 村 た ば こ 税	43,314,644	43,951,200	45,291,951
(5) 鉱 産 税	66,186	65,459	65,138
(6) 特 別 土 地 保 有 税	469,052	44,720	182,374
ア 保 有 分	332,735	23,031	152,090
イ 取 得 分	136,317	21,689	30,284
ウ 遊 休 土 地 分	0	0	0
2. 法 定 外 普 通 税	0	0	0
二 目 的 税	67,910,510	67,734,510	66,470,557
1. 入 湯 税	399,804	381,744	371,336
2. 事 業 所 税	10,816,053	10,687,277	10,495,625
3. 都 市 計 画 税	56,694,653	56,665,489	55,603,596
(1) 土 地	29,910,776	29,653,093	29,494,168
(2) 家 屋	26,783,877	27,012,396	26,109,428
4. 水 利 地 益 税	0	0	0
5. 共 同 施 設 税	0	0	0
6. 宅 地 開 発 税	0	0	0
7. 法 定 外 目 的 税	0	0	0
三 旧 法 に よ る 税	0	0	0
合 計 ( 一 ~ 三 )	973,859,535	972,463,010	954,298,692
国 民 健 康 保 険 税	76,711,598	79,067,047	80,496,599
国 民 健 康 保 険 料	82,170,200	84,296,190	85,376,407
介 護 保 険 料	0	—	—
後 期 高 齢 者 医 療 保 険 料	0	—	—



構 成 比			増 減 率		
平成27年度	平成26年度	平成25年度	平成27年度	平成26年度	平成25年度
93.0	93.0	93.0	0.1	1.9	1.4
93.0	93.0	93.0	0.1	1.9	1.4
47.6	47.7	47.6	△ 0.1	1.9	0.5
1.1	1.1	1.0	1.1	16.8	1.6
39.1	38.6	39.3	1.4	0.2	0.5
1.7	1.7	1.7	0.8	0.4	1.0
5.7	6.2	5.7	△ 9.4	11.8	0.2
40.2	40.1	39.9	0.4	2.4	1.3
40.0	39.9	39.7	0.4	2.5	1.4
14.7	14.4	14.4	1.8	1.8	△ 0.2
17.3	17.6	17.4	△ 1.6	3.3	3.1
8.0	7.9	7.9	2.2	1.9	0.8
0.2	0.2	0.2	△ 1.7	1.1	△ 8.2
0.7	0.7	0.7	3.8	4.2	3.7
4.4	4.5	4.7	△ 1.4	△ 3.0	11.1
0.0	0.0	0.0	1.1	0.5	△ 0.4
0.0	0.0	0.0	948.9	△ 75.5	283.0
0.0	0.0	0.0	1,344.7	△ 84.9	231.6
0.0	0.0	0.0	528.5	△ 28.4	1,631.5
0.0	0.0	0.0	0.0	0.0	0.0
0.0	0.0	0.0	0.0	0.0	0.0
7.0	7.0	7.0	0.3	1.9	0.9
0.0	0.0	0.0	4.7	2.8	5.9
1.1	1.1	1.1	1.2	1.8	△ 1.0
5.8	5.8	5.8	0.1	1.9	1.3
3.1	3.0	3.1	0.9	0.5	△ 0.3
2.8	2.8	2.7	△ 0.8	3.5	3.1
0.0	0.0	0.0	0.0	0.0	0.0
0.0	0.0	0.0	0.0	0.0	0.0
0.0	0.0	0.0	0.0	0.0	0.0
0.0	0.0	0.0	0.0	0.0	0.0
0.0	0.0	0.0	0.0	0.0	0.0
100	100	100	0.1	1.9	1.3
48.3	48.4	48.5	△ 3.0	△ 1.8	1.6
51.7	51.6	51.5	△ 2.5	△ 1.3	0.7
0.0	—	—	0.0	—	—
0.0	—	—	0.0	—	—

1-13表 市町村税の徴収実績

区 分	調 定 済 額				
	現年課税分 A	滞納繰越分 B	合 計 C	標 準 税 率 超 過 調 定 額 D	Cのうち徴 収猶予に係 る調定済額
一 普 通 税	903,795,593	58,203,703	961,999,296	6,551,619	0
1. 法 定 普 通 税	903,795,593	58,203,703	961,999,296	6,551,619	0
(1) 市 町 村 民 税	461,829,623	32,996,608	494,826,231	6,551,619	0
ア 個 人 均 等 割	10,706,772	978,484	11,685,256	0	0
イ 所 得 割	379,422,233	30,907,510	410,329,743	0	0
うち退職所得分	3,812,349	0	3,812,349	0	0
ウ 法 人 均 等 割	16,651,001	457,191	17,108,192	176,238	0
エ 法 人 税 割	55,049,617	653,423	55,703,040	6,375,381	0
(2) 固 定 資 産 税	390,833,022	23,718,708	414,551,730	0	0
ア 純 固 定 資 産 税	388,572,882	23,718,708	412,291,590	0	0
I 土 地	142,335,394	8,914,000	151,249,394	0	0
II 家 屋	167,961,642	11,328,234	179,289,876	0	0
III 償 却 資 産	78,275,846	3,476,474	81,752,320	0	0
イ 交 付 金	2,260,140	0	2,260,140	0	0
(3) 軽 自 動 車 税	7,358,510	922,545	8,281,055	0	0
(4) 市 町 村 た ば こ 税	43,314,645	0	43,314,645	0	0
(5) 鉱 産 税	66,186	0	66,186	0	0
(6) 特 別 土 地 保 有 税	393,607	565,842	959,449	0	0
ア 保 有 分	276,107	449,818	725,925	0	0
イ 取 得 分	117,500	116,024	233,524	0	0
ウ 遊 休 土 地 分	0	0	0	0	0
2. 法 定 外 普 通 税	0	0	0	0	0
二 目 的 税	67,706,879	3,395,116	71,101,995	0	0
1. 入 湯 税	399,674	1,298	400,972	0	0
2. 事 業 所 税	10,812,057	30,818	10,842,875	0	0
3. 都 市 計 画 税	56,495,148	3,363,000	59,858,148	0	0
(1) 土 地	29,805,902	1,741,675	31,547,577	0	0
(2) 家 屋	26,689,246	1,621,325	28,310,571	0	0
4. 水 利 地 益 税	0	0	0	0	0
5. 共 同 施 設 税	0	0	0	0	0
6. 宅 地 開 発 税	0	0	0	0	0
7. 法 定 外 目 的 税	0	0	0	0	0
三 旧 法 に よ る 税	0	0	0	0	0
合 計 ( 一 ~ 三 )	971,502,472	61,598,819	1,033,101,291	6,551,619	0
国 民 健 康 保 険 税	76,751,330	43,753,004	120,504,334	0	0
国 民 健 康 保 険 料	85,464,218	24,597,530	110,061,748	0	0
介 護 保 険 料	0	0	0	0	0
後 期 高 齢 者 医 療 保 険 料	0	0	0	0	0

現年課税分	収 入 済 額			徴 収 率 (%)			
	滞納繰越分	合 計	標 準 税 率 超 収 入 済 額	$\frac{E}{A} \times 100$	$\frac{F}{B} \times 100$	$\frac{G}{C} \times 100$	前年度にお ける徴収率 $G/C \times 100$
E	F	G	H				
891,623,952	14,325,073	905,949,025	6,542,226	98.7	24.6	94.2	93.5
891,623,952	14,325,073	905,949,025	6,542,226	98.7	24.6	94.2	93.5
454,461,206	8,641,395	463,102,601	6,542,226	98.4	26.2	93.6	92.8
10,473,775	252,892	10,726,667	0	97.8	25.8	91.8	90.8
372,455,960	8,188,967	380,644,927	0	98.2	26.5	92.8	91.8
3,812,349	0	3,812,349	0	100.0	0.0	100.0	99.7
16,577,341	84,693	16,662,034	175,194	99.6	18.5	97.4	97.1
54,954,130	114,843	55,068,973	6,367,032	99.8	17.6	98.9	98.8
386,276,393	5,421,693	391,698,086	0	98.8	22.9	94.5	93.8
384,016,253	5,421,693	389,437,946	0	98.8	22.9	94.5	93.8
140,587,393	2,126,179	142,713,572	0	98.8	23.9	94.4	93.7
165,769,725	2,615,876	168,385,601	0	98.7	23.1	93.9	93.2
77,659,135	679,638	78,338,773	0	99.2	19.5	95.8	95.1
2,260,140	0	2,260,140	0	100.0	0.0	100.0	100.0
7,111,916	186,540	7,298,456	0	96.6	20.2	88.1	87.0
43,314,644	0	43,314,644	0	100.0	0.0	100.0	100.0
66,186	0	66,186	0	100.0	0.0	100.0	100.0
393,607	75,445	469,052	0	100.0	13.3	48.9	8.3
276,107	56,628	332,735	0	100.0	12.6	45.8	5.5
117,500	18,817	136,317	0	100.0	16.2	58.4	18.2
0	0	0	0	0.0	0.0	0.0	0.0
0	0	0	0	0.0	0.0	0.0	0.0
67,026,731	883,779	67,910,510	0	99.0	26.0	95.5	94.9
399,204	600	399,804	0	99.9	46.2	99.7	99.7
10,807,792	8,261	10,816,053	0	100.0	26.8	99.8	99.8
55,819,735	874,918	56,694,653	0	98.8	26.0	94.7	94.0
29,453,311	457,465	29,910,776	0	98.8	26.3	94.8	94.1
26,366,424	417,453	26,783,877	0	98.8	25.7	94.6	93.9
0	0	0	0	0.0	0.0	0.0	0.0
0	0	0	0	0.0	0.0	0.0	0.0
0	0	0	0	0.0	0.0	0.0	0.0
0	0	0	0	0.0	0.0	0.0	0.0
0	0	0	0	0.0	0.0	0.0	0.0
958,650,683	15,208,852	973,859,535	6,542,226	98.7	24.7	94.3	93.6
68,676,070	8,035,528	76,711,598	0	89.5	18.4	63.7	62.0
76,728,552	5,441,648	82,170,200	0	89.8	22.1	74.7	73.8
0	0	0	0	0.0	0.0	0.0	—
0	0	0	0	0.0	0.0	0.0	—

1-14表 市町村税の推移

年 度 税 目	昭和55年度		平成7年度		平成23年度	
	収入済額 (千円) 指数	人口1人 当たり (円)	収入済額 (千円) 指数	人口1人 当たり (円)	収入済額 (千円) 指数	人口1人 当たり (円)
市 町 村 民 税	163,988,072 100	34,359	444,996,885 271	77,005	438,729,127 268	71,366
固 定 資 産 税	113,559,732 100	23,793	365,495,009 322	63,248	393,458,991 346	64,002
軽 自 動 車 税	1,210,848 100	254	3,355,676 277	581	6,348,294 524	1,033
市 町 村 た ば こ 税	13,970,697 100	2,927	27,855,007 199	4,820	41,325,385 296	6,722
電 気 税	14,530,685 100	3,044				
ガ ス 税	415,494 100	87				
鉱 産 税	40,023 100	8	63,571 159	10	63,706 159	10
木 材 引 取 税	8,642 100	2				
特 別 土 地 保 有 税	7,318,384 100	1,533	13,330,052 182	2,307	52,869 1	9
小 計	315,042,577 100	66,007	855,096,200 271	147,971	879,978,372 279	143,141
法 定 外 普 通 税	91,020 100	19	91,651 101	16		
入 湯 税	16,833 100	4	55,059 327	10	276,232 1,641	45
事 業 所 税	4,483,162 100	939	10,206,536 228	1,766	10,225,317 228	1,663
都 市 計 画 税	17,850,481 100	3,740	57,945,132 325	10,027	57,543,424 322	9,360
旧 法 に よ る 税					332 -	0
合 計	337,484,073 100	70,709	923,394,578 274	159,790	948,023,677 281	154,210
歳入中市町村税の占める割合 (%)	42.5		51.6		46.0	
徴 収 率 市 町 村 平 均 (%)	96.0		91.7		91.5	
(%) 全 国 平 均	96.6		93.2		93.7	
全 国 伸 率	100		231.0		216.8	

1-15表 地方交付税の推移

区 分	昭和55年度	平成7年度	平成19年度	平成20年度	平成21年度	平成22年度
千 葉 県 市 町 村	90,665,953 (100)	123,977,369 (137)	103,542,934 (114)	108,717,100 (120)	116,850,978 (129)	151,395,528 (167)
市	82,945,605 7,720,348	109,665,993 14,311,376	88,973,317 14,569,617	93,701,027 15,016,073	101,749,690 15,101,288	134,863,885 16,531,643
町	53,064,609 48,345,205	43,199,801 34,639,574	79,998,232 67,812,926	83,435,920 70,986,266	92,081,105 79,353,983	124,146,618 110,149,895
村	4,719,404 37,601,344	8,560,227 80,777,568	12,185,306 23,544,702	12,449,654 25,281,180	12,727,122 24,769,873	13,996,723 27,248,910
全 国 市 町 村	3,789,240,140 (100)	7,716,488,538 (204)	7,026,509,940 (185)	7,286,541,952 (192)	7,636,101,017 (202)	8,427,086,861 (222)
総 額 ( 全 国 県 市 町 村 )	8,113,602,507 (100)	16,152,873,293 (199)	15,202,744,738 (187)	15,406,082,097 (190)	15,820,237,049 (195)	17,193,551,097 (212)

(注) ( ) 内は指数

平成24年度		平成25年度		平成26年度		平成27年度	
収入済額 (千円)	人口1人 当たり (円)	収入済額 (千円)	人口1人 当たり (円)	収入済額 (千円)	人口1人 当たり (円)	収入済額 (千円)	人口1人 当たり (円)
指数		指数		指数		指数	
452,526,051	72,515	454,659,212	72,770	463,424,039	74,099	463,102,601	73,908
276		277		283		282	
375,924,343	60,240	380,881,373	60,962	390,212,831	62,393	391,698,086	62,513
331		335		344		345	
6,509,580	1,043	6,748,087	1,080	7,030,251	1,124	7,298,456	1,165
538		557		581		603	
40,752,213	6,530	45,291,951	7,249	43,951,200	7,028	43,314,644	6,913
292		324		315		310	
65,409	10	65,138	10	65,459	10	66,186	11
163		163		164		165	
47,616	8	182,374	29	44,720	7	469,052	75
1		2		1		6	
875,825,212	140,346	887,828,135	142,101	904,728,500	144,662	905,949,025	144,584
278		282		287		288	
350,608	56	371,336	59	381,744	61	399,804	64
2,083		2,206		2,268		2,375	
10,596,956	1,698	10,495,625	1,680	10,687,277	1,709	10,816,053	1,726
236		234		238		241	
54,912,200	8,799	55,603,596	8,900	56,665,489	9,061	56,694,653	9,048
308		311		317		318	
-		-		-		-	
941,684,976	150,900	954,298,692	152,740	972,463,010	155,492	973,859,535	155,422
279		283		288		289	
44.9		45.4		44.5		43.4	
91.9		92.7		93.6		94.3	
94.2		94.9		95.5		96.0	
215.7		218.3		223.3		222.9	

平成23年度	平成24年度	平成25年度	平成26年度	平成27年度
171,783,397	167,749,295	164,566,023	156,762,367	161,016,979
(189)	(185)	(182)	(173)	(178)
150,366,469	150,609,973	148,687,957	141,367,742	145,782,287
21,416,928	17,139,322	15,878,066	15,394,625	15,234,692
143,400,745	142,868,920	139,626,833	132,383,539	135,370,577
124,845,388	127,968,001	125,945,251	119,198,712	122,343,934
18,555,357	14,900,919	13,681,582	13,184,827	13,026,643
28,382,652	24,880,375	24,939,190	24,378,828	25,646,402
25,521,081	22,641,972	22,742,706	22,169,030	23,438,353
2,861,571	2,238,403	2,196,484	2,209,798	2,208,049
8,727,878,509	8,972,698,898	8,746,566,194	8,552,642,998	8,544,936,783
(230)	(237)	(231)	(226)	(226)
17,938,819,352	18,289,826,331	17,595,453,518	17,431,428,058	17,390,640,233
(221)	(225)	(217)	(215)	(214)

1-16表 地方交付税の算定状況

区 分		財 源 不 足 団 体				団体数
		団体数	基準財政需要額	基準財政収入額	財源不足額	
平成27年度 算定額 (A)	市	33	754,231,049	647,961,615	106,269,434	4
	町村	17	47,460,774	24,455,754	23,005,020	0
	計	50	801,691,823	672,417,369	129,274,454	4
平成26年度 算定額 (B)	市	34	788,554,616	687,107,134	101,447,482	3
	町村	17	45,424,456	23,771,777	21,652,679	0
	計	51	833,979,072	710,878,911	123,100,161	3
(A) - (B) (C)	市	△ 1	△ 34,323,567	△ 39,145,519	4,821,952	1
	町村	0	2,036,318	683,977	1,352,341	0
	計	△ 1	△ 32,287,249	△ 38,461,542	6,174,293	1
$\frac{(C)}{(B)} \times 100$ (%)	市	—	△ 4.4	△ 5.7	4.8	—
	町村	—	4.5	2.9	6.2	—
	計	—	△ 3.9	△ 5.4	5.0	—

(注) 一本算定による額であり、錯誤は除いてある。

財 源 超 過 団 体			合 計		
基準財政需要額	基準財政収入額	財源超過額	団体数	基準財政需要額	基準財政収入額
114,042,517	134,250,241	20,207,724	37	868,273,566	782,211,856
0	0	0	17	47,460,774	24,455,754
114,042,517	134,250,241	20,207,724	54	915,734,340	806,667,610
51,934,458	69,566,955	17,632,497	37	840,489,074	756,674,089
0	0	0	17	45,424,456	23,771,777
51,934,458	69,566,955	17,632,497	54	885,913,530	780,445,866
62,108,059	64,683,286	2,575,227	0	27,784,492	25,537,767
0	0	0	0	2,036,318	683,977
62,108,059	64,683,286	2,575,227	0	29,820,810	26,221,744
119.6	93.0	14.6	—	3.3	3.4
			—	4.5	2.9
119.6	93.0	14.6	—	3.4	3.4

1-17表 基準財政収入額の内訳

区 分		平成27年度	平成26年度	(A) - (B)	$\frac{(C)}{(B)} \times 100$
税 目		(A)	(B)	(C)	
市町村民税	均等割	7,794,527	7,740,794	53,733	0.7
	個人	12,900,531	12,974,112	△ 73,581	△ 0.6
	所得割	297,347,710	296,141,711	1,205,999	0.4
	個人	37,835,244	40,624,801	△ 2,789,557	△ 6.9
	個人小計	305,142,237	303,882,505	1,259,732	0.4
	個人小計	50,735,775	53,598,913	△ 2,863,138	△ 5.3
固定資産税	小計	355,878,012	357,481,418	△ 1,603,406	△ 0.4
	土地	105,216,819	104,354,672	862,147	0.8
	家屋	123,299,458	125,236,599	△ 1,937,141	△ 1.5
	償却資産	58,027,046	57,233,627	793,419	1.4
小計	286,543,323	286,824,898	△ 281,575	△ 0.1	
軽自動車税	5,506,083	5,307,550	198,533	3.7	
市町村たばこ税	31,258,907	31,818,455	△ 559,548	△ 1.8	
鉱産税	49,154	48,902	252	0.5	
事業所税	8,146,626	7,994,349	152,277	1.9	
利子割交付金	1,238,482	1,271,613	△ 33,131	△ 2.6	
配当割交付金	3,209,484	2,785,573	423,911	15.2	
株式等譲渡所得割交付金	1,878,841	553,080	1,325,761	239.7	
地方消費税交付金	79,391,016	52,744,688	26,646,328	50.5	
市町村交付金	1,695,108	1,723,864	△ 28,756	△ 1.7	
ゴルフ場利用税交付金	2,405,997	2,427,935	△ 21,938	△ 0.9	
自動車取得税交付金	3,372,677	2,723,791	648,886	23.8	
軽油引取税交付金	3,774,429	3,864,340	△ 89,911	△ 2.3	
低工法等による控除額	△ 51,011	△ 41,065	△ 9,946	24.2	
計	A	784,297,128	757,529,391	26,767,737	3.5
特別とん譲与税	1,337,778	1,296,140	41,638	3.2	
地方揮発油譲与税	4,927,931	5,032,274	△ 104,343	△ 2.1	
石油ガス譲与税	29,512	29,955	△ 443	△ 1.5	
自動車重量譲与税	10,341,049	10,652,037	△ 310,988	△ 2.9	
航空機燃料譲与税	171,558	136,705	34,853	25.5	
譲与税計	B	16,807,828	17,147,111	△ 339,283	△ 2.0
交通安全対策特別交付金	C	1,030,137	988,421	41,716	4.2
東日本大震災に係る特例加算額	D	1,609,946	1,860,733	△ 250,787	△ 13.5
地方特例交付金	E	2,922,571	2,920,210	2,361	0.1
基準財政収入額 (A + B + C + D + E)		806,667,610	780,445,866	26,221,744	3.4



1-18表 基準財政需要額の内訳

経費の種類			区分	平成27年度 (A)	平成26年度 (B)	(A) - (B) (C)	$\frac{(C)}{(B)} \times 100$		
個別 算定 経費 ( 公債 費除 き)	消 防 費		人 口	74,328,374	73,570,003	758,371	1.0		
	道 路 橋 り ょ う 費	道 路 の 面 積		15,625,789	15,709,730	△ 83,941	△ 0.5		
		道 路 の 延 長		18,722,410	19,197,675	△ 475,265	△ 2.5		
	港 湾 費	港 湾 ( 係 留 )			-	-	-	0.0	
		港 湾 ( 外 郭 )			192,063	188,400	3,663	1.9	
		漁 港 ( 係 留 )			289,167	291,434	△ 2,267	△ 0.8	
		漁 港 ( 外 郭 )			165,943	161,747	4,196	2.6	
	都 市 計 画 費	計 画 区 域 人 口			6,486,164	6,587,101	△ 100,937	△ 1.5	
	公 園 費	人 口			4,236,221	4,162,361	73,860	1.8	
		都 市 公 園 の 面 積			1,240,627	1,179,937	60,690	5.1	
	下 水 道 費	人 口			12,291,383	12,002,277	289,106	2.4	
	そ の 他 の 土 木 費	人 口			10,882,398	11,315,879	△ 433,481	△ 3.8	
	教 育 費	小 学 校 費	児 童 数		14,676,038	14,815,391	△ 139,353	△ 0.9	
			学 級 数		12,656,700	12,919,955	△ 263,255	△ 2.0	
			学 校 数		7,939,126	7,913,325	25,801	0.3	
		中 学 校 費	生 徒 数		6,567,489	6,656,706	△ 89,217	△ 1.3	
			学 級 数		7,029,792	7,293,660	△ 263,868	△ 3.6	
			学 校 数		3,590,168	3,620,859	△ 30,691	△ 0.8	
		高 等 学 校 費	教 職 員 数		3,814,225	3,814,679	△ 454	0.0	
			生 徒 数		869,451	890,085	△ 20,634	△ 2.3	
		そ の 他 の 教 育 費	人 口			34,707,212	34,194,898	512,314	1.5
			幼 稚 園 の 幼 児 数			3,494,202	3,738,944	△ 244,742	△ 6.5
	厚 生 費	生 活 保 護 費	市 部 人 口			44,534,122	42,734,838	1,799,284	4.2
		社 会 福 祉 費	人 口			112,172,609	113,117,187	△ 944,578	△ 0.8
		保 健 衛 生 費	人 口			69,595,854	67,925,822	1,670,032	2.5
		高 齢 者 保 健 福 祉 費	65 歳 以 上 人 口			79,545,233	77,850,652	1,694,581	2.2
			75 歳 以 上 人 口			54,363,853	51,903,274	2,460,579	4.7
		清 掃 費	人 口			42,012,364	41,774,860	237,504	0.6
	産 業 経 済 費	農 業 行 政 費	農 家 数			7,094,832	7,308,279	△ 213,447	△ 2.9
		林 野 水 産 行 政 費	林 水 業 従 事 者			755,500	765,048	△ 9,548	△ 1.2
		商 工 行 政 費	人 口			9,167,889	9,220,672	△ 52,783	△ 0.6
	総 務 費	徴 税 費	世 帯 数			9,889,374	10,108,844	△ 219,470	△ 2.2
		戸 籍 住 民 基 本 台 帳 費	戸 籍 数			2,471,113	2,630,877	△ 159,764	△ 6.1
世 帯 数				4,887,977	5,387,614	△ 499,637	△ 9.3		
地 域 振 興 費		人 口			47,266,596	44,457,822	2,808,774	6.3	
	面 積			2,803,856	2,950,260	△ 146,404	△ 5.0		
)	地 域 経 済 ・ 雇 用 対 策 費				6,140,318	7,417,563	△ 1,277,245	△ 17.2	
	地 域 の 元 気 づ く り 推 進 費				-	-	-	0.0	
	地 域 の 元 気 創 造 事 業 費				10,120,633	8,494,255	1,626,378	19.1	
計				742,627,065	734,272,913	8,354,152	1.1		

経費の種類		区分	平成27年度 (A)	平成26年度 (B)	(A) - (B) (C)	$\frac{(C)}{(B)} \times 100$
個別算定経費 (公債費)	災害復旧費		130,364	152,668	△ 22,304	△ 14.6
	辺地対策事業債償還費		67,116	118,142	△ 51,026	△ 43.2
	補正予算 債償還費	平成10年度以前許可債に係るもの	1,148,727	1,409,842	△ 261,115	△ 18.5
		平成11年度以降同意等債に係るもの	2,069,801	2,109,338	△ 39,537	△ 1.9
	地方税減収補てん債償還費		1,530,454	1,623,466	△ 93,012	△ 5.7
	臨時財政特例債償還費		40,023	91,809	△ 51,786	△ 56.4
	財源対策債償還費		6,436,608	6,333,055	103,553	1.6
	減税補てん債償還費		10,774,700	23,023,286	△ 12,248,586	△ 53.2
	臨時税収補てん債償還費		2,363,195	2,363,195	0	0.0
	臨時財政対策債償還費		54,058,110	49,118,541	4,939,569	10.1
	東日本大震災全国緊急防災施策債償還費		3,366,624	1,560,869	1,805,755	115.7
	地域改善対策特定事業債等償還費		-	-	-	0.0
	過疎対策事業債償還費		528,746	498,627	30,119	6.0
	公害防止事業債償還費		21,445,613	22,119,874	△ 674,261	△ 3.0
	石油コンビナート等債償還費		-	-	-	0.0
	地震対策緊急整備事業債償還費		-	-	-	0.0
	合併特例債償還費		5,238,452	4,646,700	591,752	12.7
原発施設等立地地域振興債償還費		-	-	-	0.0	
計		109,198,533	115,169,412	△ 5,970,879	△ 5.2	
個別算定経費計			851,825,598	849,442,325	2,383,273	0.3
包括算定経費	人	口	110,703,686	109,629,521	1,074,165	1.0
	面	積	6,803,197	6,863,844	△ 60,647	△ 0.9
計			117,506,883	116,493,365	1,013,518	0.9
振替前需要額			986,665,328	965,935,690	20,729,638	2.1
臨時財政対策債振替相当額			70,930,988	80,022,160	△ 9,091,172	△ 11.4
合計			915,734,340	885,913,530	29,820,810	3.4

1-19表 国庫支出金の状況

区 分		平成27年度 (A)		平成26年度 (B)		増減額 (A)-(B) (C)	増減率 (C)/(B) %
		決算額	構成比	決算額	構成比		
国 庫 補 助 金 等	生活保護費	105,893,982	31.7	101,163,992	31.0	4,729,990	4.7
	児童保護費	21,228,960	6.4	15,191,537	4.7	6,037,423	39.7
	障害者自立支援 給付費等	37,285,214	11.2	34,329,101	10.5	2,956,113	8.6
	児童手当等交付金	66,785,738	20.0	67,583,076	20.7	△ 797,338	△ 1.2
	公立高等学校授業料 不徴収交付金	246,861	0.1	497,710	0.2	△ 250,849	△ 50.4
	普通建設事業費	21,001,151	6.3	21,381,312	6.5	△ 380,161	△ 1.8
	災害復旧事業費	1,213,801	0.4	859,901	0.3	353,900	41.2
	失業対策事業費	0	0.0	0	0.0	0	0.0
	社会資本整備 総合交付金	19,610,052	5.9	20,084,888	6.2	△ 474,836	△ 2.4
	東日本大震災 復興交付金	10,005,904	3.0	19,686,190	6.0	△ 9,680,286	△ 49.2
	その他	48,501,191	14.5	43,520,979	13.3	4,980,212	11.4
計	331,772,854	99.4	324,298,686	99.3	7,474,168	2.3	
国庫委託金		1,919,014	0.6	1,970,606	0.6	△ 51,592	△ 2.6
財政補給金		221,050	0.1	256,875	0.1	△ 35,825	△ 13.9
合計		333,912,918	100	326,526,167	100	7,386,751	2.3

1-20表 県支出金の状況

区 分		平成27年度 (A)		平成26年度 (B)		増減額 (A)-(B) (C)	増減率 (C)/(B) %
		決算額	構成比	決算額	構成比		
国庫財源を伴うもの		66,958,135	57.1	58,465,860	56.3	8,492,275	14.5
	児童保護費	10,214,700	8.7	5,429,886	5.2	4,784,814	88.1
	障害者自立支援給付費	17,947,106	15.3	16,485,645	15.9	1,461,461	8.9
	児童手当等交付金	14,584,519	12.4	14,630,405	14.1	△ 45,886	△ 0.3
	普通建設事業費	4,784,068	4.1	5,336,882	5.1	△ 552,814	△ 10.4
	災害復旧事業費	38,523	0.0	299,943	0.3	△ 261,420	△ 87.2
	委託金	2,434,367	2.1	2,019,351	1.9	415,016	20.6
	その他	16,954,852	14.4	14,263,748	13.7	2,691,104	18.9
県費のみのもの		50,403,577	42.9	45,433,024	43.7	4,970,553	10.9
	普通建設事業費	2,499,760	2.1	2,383,279	2.3	116,481	4.9
	災害復旧事業費	27,706	0.0	18,577	0.0	9,129	49.1
	その他	47,876,111	40.8	43,031,168	41.4	4,844,943	11.3
合計		117,361,712	100	103,898,884	100	13,462,828	13.0

1-21表 地方債発行状況

区 分	市 計			町
	平成27年度	平成26年度	増減率	平成27年度
1 公 共 事 業 等 債	11,062,900	13,257,200	△ 16.6	1,704,800
2 公 営 住 宅 建 設 事 業 債	610,100	1,609,100	△ 62.1	
3 災 害 復 旧 事 業 債	20,200	524,600	△ 96.1	3,800
4 旧 緊 急 防 災 ・ 減 災 事 業 債	9,800	102,400	△ 90.4	1,300
5 全 国 防 災 事 業 債	12,985,700	14,233,000	△ 8.8	343,600
6 教 育 ・ 福 祉 施 設 等 整 備 事 業 債	28,146,900	28,236,600	△ 0.3	71,600
7 一 般 単 独 事 業 債	55,630,900	44,878,050	24.0	1,695,900
8 辺 地 対 策 事 業 債				3,700
9 過 疎 対 策 事 業 債	399,600	357,100	11.9	453,900
10 公 共 用 地 先 行 取 得 等 事 業 債	15,000	8,300	80.7	
11 行 政 改 革 推 進 債	2,529,000	1,811,000	39.6	
12 厚 生 福 祉 施 設 整 備 事 業 債				
13 地 域 財 政 特 例 対 策 債				
14 退 職 手 当 債 ( ~ 平 成 17 年 度 分 )				
15 退 職 手 当 債 ( 平 成 18 年 度 分 ~ )	2,573,100	3,297,400	△ 22.0	
16 国 の 予 算 貸 付 ・ 政 府 関 係 機 関 貸 付 債	1,133	10,000	△ 88.7	
17 地 域 改 善 対 策 特 定 事 業 債				
18 財 源 対 策 債	5,542,900	5,390,550	2.8	590,100
19 減 収 補 て ん 債 ( 昭 57 ・ 61 、 平 5 ~ 7 ・ 9 ~ 24 )		46,200	皆減	
20 臨 時 財 政 特 例 債				
21 公 共 事 業 等 臨 時 特 例 債				
22 減 税 補 て ん 債				
23 臨 時 税 収 補 て ん 債				
24 臨 時 財 政 対 策 債	63,143,339	70,882,671	△ 10.9	3,411,880
25 調 整 債 ( 昭 和 60 ~ 63 年 度 分 )				
26 減 収 補 て ん 債 特 例 分 ( 昭 和 50 ・ 平 成 14 ・ 19 ~ 24 年 度 分 )	40,300	5,200	675.0	
27 都 道 府 県 貸 付 金	1,671,700	1,364,300	22.5	
28 そ の 他	2,894,500	3,160,600	△ 8.4	104,900
合 計	187,277,072	189,174,271	△ 1.0	8,385,480
1 財 政 融 資 資 金	59,797,042	68,156,007	△ 12.3	4,331,448
う ち 旧 資 金 運 用 部 資 金				
2 旧 郵 政 公 社 資 金				
旧 郵 便 貯 金 資 金				
旧 簡 易 生 命 保 険 資 金				
3 地 方 公 共 団 体 金 融 機 構	43,236,497	48,483,864	△ 10.8	1,977,932
う ち 旧 公 営 企 業 金 融 公 庫 資 金	1,854,577	3,012,600	△ 38.4	147,600
4 国 の 予 算 貸 付 ・ 政 府 関 係 機 関 貸 付	1,133	10,000	△ 88.7	
5 ゆ う ち よ 銀 行	29,800		皆増	
6 市 中 銀 行	28,424,400	21,868,400	30.0	850,800
7 そ の 他 の 金 融 機 関	27,576,300	25,814,100	6.8	1,137,900
8 か ん ぽ 生 命 保 険	5,527,000	5,414,900	2.1	
9 保 険 会 社 等				
10 交 付 公 債				
11 市 場 公 募 債	17,175,400	14,771,400	16.3	
12 共 済 等	3,837,800	3,396,600	13.0	87,400
13 政 府 保 証 付 外 債				
14 そ の 他	1,671,700	1,259,000	32.8	
合 計	187,277,072	189,174,271	△ 1.0	8,385,480

村 計		県 計						
平成26年度	増減率	平成27年度		平成26年度		比 較		
		発 行 額	構成比	発 行 額	構成比	増 減 額	増減率	前 年 度 率
985,300	73.0	12,767,700	6.5	14,242,500	7.3	△ 1,474,800	△ 10.4	△ 10.4
		610,100	0.3	1,609,100	0.8	△ 999,000	△ 62.1	82.8
56,100	△ 93.2	24,000		580,700	0.3	△ 556,700	△ 95.9	209.0
17,200	△ 92.4	11,100		119,600	0.1	△ 108,500	△ 90.7	△ 99.0
26,600	1,191.7	13,329,300	6.8	14,259,600	7.3	△ 930,300	△ 6.5	773.5
222,100	△ 67.8	28,218,500	14.4	28,458,700	14.5	△ 240,200	△ 0.8	33.1
1,336,900	26.9	57,326,800	29.3	46,214,950	23.6	11,111,850	24.0	38.3
	皆増	3,700			0.0	3,700	皆増	皆減
448,300	1.2	853,500	0.4	805,400	0.4	48,100	6.0	6.1
		15,000	0.0	8,300	0.0	6,700	80.7	9.8
		2,529,000	1.3	1,811,000	0.9	718,000	39.6	16.9
		2,573,100	1.3	3,297,400	1.7	△ 724,300	△ 22.0	3.0
		1,133	0.0	10,000	0.0	△ 8,867	△ 88.7	10.8
130,800	351.1	6,133,000	3.1	5,521,350	2.8	611,650	11.1	43.7
			0.0	46,200		△ 46,200	皆減	△ 84.1
3,717,461	△ 8.2	66,555,219	34.0	74,600,132	38.0	△ 8,044,913	△ 10.8	△ 8.6
		40,300	0.0	5,200		35,100	675.0	△ 98.9
		1,671,700	0.9	1,364,300	0.7	307,400	22.5	89.6
92,600	13.3	2,999,400	1.5	3,253,200	1.7	△ 253,800	△ 7.8	△ 67.6
7,033,361	19.2	195,662,552	100	196,207,632	100	△ 545,080	△ 0.3	4.3
3,989,322	8.6	64,128,490	32.8	72,145,329	36.8	△ 8,016,839	△ 11.1	9.7
1,607,339	23.1	45,214,429	23.1	50,091,203	25.5	△ 4,876,774	△ 9.7	5.4
28,000	427.1	2,002,177	1.0	3,040,600	1.5	△ 1,038,423	△ 34.2	27.9
		1,133	0.0	10,000	0.0	△ 8,867	△ 88.7	10.8
		29,800			0.0	29,800	皆増	皆減
50,100	1,598.2	29,275,200	15.0	21,918,500	11.2	7,356,700	33.6	△ 7.7
1,313,100	△ 13.3	28,714,200	14.7	27,127,200	13.8	1,587,000	5.9	35.2
		5,527,000	2.8	5,414,900	2.8	112,100	2.1	82.2
		17,175,400	8.8	14,771,400	7.5	2,404,000	16.3	△ 37.4
73,500	18.9	3,925,200	2.0	3,470,100	1.8	455,100	13.1	△ 6.2
		1,671,700	0.9	1,259,000	0.6	412,700	32.8	75.0
7,033,361	19.2	195,662,552	100	196,207,632	100	△ 545,080	△ 0.3	4.3

1-22表 歳入臨時・経常の状況

区 分	平成27年度			
	決 算 額 (A)	臨時的なもの (B)		差 引 経 常 的 な も の (A) - (B)
		特 定 財 源	一 般 財 源 等	
1 地 方 税	973,859,535		57,830,804	916,028,731
2 地 方 譲 与 税	17,180,328			17,180,328
3 利 子 割 交 付 金	1,569,423			1,569,423
4 配 当 割 交 付 金	5,738,110			5,738,110
5 株 式 等 譲 渡 所 得 割 交 付 金	6,013,649			6,013,649
6 地 方 消 費 税 交 付 金	107,297,954			107,297,954
7 ゴ ル フ 場 利 用 税 交 付 金	3,136,518			3,136,518
8 特 別 地 方 消 費 税 交 付 金				
9 軽 油 ・ 自 動 車 取 得 税 交 付 金	9,207,045			9,207,045
10 地 方 特 例 交 付 金	3,896,757			3,896,757
11 地 方 交 付 税	171,568,884		25,786,597	145,782,287
12 交 通 安 全 対 策 特 別 交 付 金	933,679			933,679
13 分 担 金 及 び 負 担 金	15,865,683	931,355	21,087	14,913,241
14 使 用 料	35,798,626	295,282	515,237	34,988,107
15 手 数 料	18,350,165	16,074	75,328	18,258,763
16 国 庫 支 出 金	333,912,918	65,132,269	13,210,958	255,569,691
17 国 有 提 供 施 設 等 所 在 市 町 村 助 成 交 付 金	1,061,747			1,061,747
18 都 道 府 県 支 出 金	117,361,712	20,261,959	2,545,837	94,553,916
19 財 産 収 入	9,059,251	2,384,748	4,678,548	1,995,955
20 寄 附 金	4,949,106	3,625,730	1,323,376	
21 繰 入 金	51,401,291	17,486,553	33,887,096	27,642
22 繰 越 金	65,793,298	14,300,825	51,492,473	
23 諸 収 入	95,888,128	14,495,124	17,220,249	64,172,755
(内訳) 収 益 事 業 収 入	3,005,047		3,005,047	
各 種 貸 付 金 元 利 収 入	46,531,703	9,151,310	385,179	36,995,214
そ の 他	46,351,378	5,343,814	13,830,023	27,177,541
24 地 方 債	195,662,552	128,848,703	66,813,849	
うち 都 道 府 県 貸 付 金	1,671,700	1,670,000	1,700	
うち 減 収 補 て ん 債 特 例 分	40,300		40,300	
うち 臨 時 財 政 対 策 債	66,555,219		66,555,219	
( 歳 入 合 計 )	2,245,506,359	267,778,622	275,401,439	1,702,326,298
歳 入 構 成 比 (%)	100	11.9	12.3	75.9

				平成26年度		
左 の 内 訳		決算額 構成比 (%)	決算額 増減率 (%)	決 算 額	左 の うち 経 常 一 般 財 源 等	決算額 構成比 (%)
特 定 財 源	一 般 財 源 等					
	916,028,731	43.4	0.1	972,463,010	914,398,306	44.5
	17,180,328	0.8	4.5	16,435,772	16,435,772	0.8
	1,569,423	0.1	△ 11.0	1,764,313	1,764,313	0.1
	5,738,110	0.3	△ 26.1	7,766,413	7,766,413	0.4
	6,013,649	0.3	10.4	5,445,893	5,445,893	0.2
	107,297,954	4.8	64.6	65,206,354	65,206,354	3.0
	3,136,518	0.1	1.4	3,091,732	3,091,732	0.1
	9,207,045	0.4	14.9	8,015,097	8,015,097	0.4
	3,896,757	0.2	0.1	3,893,604	3,893,604	0.2
	145,782,287	7.6	2.5	167,382,360	141,367,742	7.7
	933,679	0.0	6.8	874,485	874,485	0.0
14,899,945	13,296	0.7	1.1	15,691,319	14,338	0.7
29,310,171	5,677,936	1.6	1.1	35,395,382	5,727,963	1.6
18,243,985	14,778	0.8	1.0	18,163,637	40,251	0.8
255,569,691		14.9	2.3	326,526,167		15.0
	1,061,747	0.0	0.1	1,060,201	1,060,201	0.0
94,553,916		5.2	13.0	103,898,884		4.8
241,981	1,753,974	0.4	△ 14.1	10,542,480	1,484,617	0.5
		0.2	149.9	1,980,157		0.1
	27,642	2.3	△ 12.8	58,962,586	23,785	2.7
		2.9	△ 5.4	69,573,928		3.2
62,124,396	2,048,359	4.3	3.3	92,829,352	2,174,635	4.3
		0.1	1.7	2,955,327		0.1
36,916,296	78,918	2.1	4.9	44,362,606	90,656	2.0
25,208,100	1,969,441	2.1	1.8	45,511,419	2,083,979	2.1
		8.7	△ 0.3	196,207,632		9.0
		0.1	22.5	1,364,300		0.1
		0.0	675.0	5,200		0.0
		3.0	△ 10.8	74,600,132		3.4
474,944,085	1,227,382,213	100	2.9	2,183,170,758	1,178,785,501	100
21.2	54.7			100	54.0	

1-23表 目的別歳出の状況

区 分	市 計							町		
	平成27年度	構成比	平成26年度	構成比	増 減 額	増減率	前年度増減率	平成27年度	構成比	平成26年度
	(A)	(%)	(B)	(%)	(A) - (B)	(C)/(B)	(%)	(A)	(%)	(B)
議 会 費	14,345,792	0.7	14,026,108	0.7	319,684	2.3	△ 0.1	1,561,614	1.7	1,528,666
総 務 費	231,351,402	11.3	218,202,086	10.8	13,149,316	6.0	△ 4.8	20,558,584	22.0	17,908,551
民 生 費	764,494,235	37.3	738,124,731	36.7	26,369,504	3.6	7.0	22,973,242	24.6	22,411,243
衛 生 費	200,568,746	9.8	195,287,573	9.7	5,281,173	2.7	2.8	8,899,990	9.5	9,282,445
労 働 費	1,969,503	0.1	1,339,434	0.1	630,069	47.0	△ 48.2	17,733	0.0	13,629
農林水産業費	23,880,468	1.2	19,962,750	1.0	3,917,718	19.6	6.4	7,078,494	7.6	3,838,042
商 工 費	68,006,341	3.3	59,756,313	3.0	8,250,028	13.8	4.1	2,344,631	2.5	1,444,533
土 木 費	200,946,851	9.8	215,791,330	10.7	△ 14,844,479	△ 6.9	11.8	7,514,026	8.0	7,535,423
消 防 費	85,961,899	4.2	82,980,202	4.1	2,981,697	3.6	△ 0.4	5,312,263	5.7	5,019,681
教 育 費	261,239,894	12.8	265,817,246	13.2	△ 4,577,352	△ 1.7	8.6	9,537,076	10.2	9,471,512
災 害 復 旧 費	9,062,001	0.4	8,788,577	0.4	273,424	3.1	△ 10.1	28,710	0.0	255,663
公 債 費	186,842,406	9.1	192,481,770	9.6	△ 5,639,364	△ 2.9	△ 0.2	7,551,647	8.1	7,814,672
諸 支 出 金	186,040	0.0	43,228	0.0	142,812	330.4	△ 46.0	5,205	0.0	5,120
歳 出 合 計	2,048,855,578	100	2,012,601,348	100	36,254,230	1.8	4.5	93,383,215	100	86,529,180

1-24表 目的別歳出の増減率・構成比の推移

区 分	増 減 率														
	40	50	60	7	17	18	19	20	21	22	23	24	25	26	27
議 会 費	12.3	7.7	5.4	1.1	△ 0.7	△ 6.7	△ 5.0	△ 0.7	△ 2.4	△ 2.7	27.1	△ 10.0	△ 2.5	0.2	2.3
総 務 費	14.5	13.3	9.2	△ 3.8	2.8	1.3	△ 3.9	1.6	38.3	△ 19.9	△ 11.9	12.0	△ 2.6	△ 4.0	6.7
民 生 費	14.0	21.7	7.2	8.8	4.6	3.9	4.6	2.5	6.9	19.1	6.7	1.7	3.0	7.0	3.5
衛 生 費	24.7	16.9	△ 4.3	△ 4.3	△ 8.4	△ 3.4	1.7	△ 5.6	2.1	△ 2.0	5.0	1.0	△ 1.3	1.9	2.4
労 働 費	28.3	14.9	6.3	75.4	△ 13.7	△ 0.7	△ 6.9	3.9	96.4	81.8	21.5	△ 43.0	△ 24.6	△ 53.8	46.9
農林水産業費	27.0	8.1	3.0	5.1	△ 8.5	△ 7.7	△ 5.2	△ 6.0	5.6	△ 7.8	△ 1.8	6.0	△ 0.2	3.9	30.1
商 工 費	65.2	20.5	△ 2.4	4.6	△ 7.6	4.3	18.7	6.7	59.9	△ 11.6	12.8	△ 0.6	△ 12.6	4.4	15.0
土 木 費	23.7	△ 4.0	6.9	3.9	△ 2.6	△ 6.0	△ 1.9	△ 3.7	△ 5.5	△ 8.4	△ 3.0	△ 0.6	2.1	10.8	△ 6.7
消 防 費	22.2	13.5	6.6	5.3	0.7	1.3	0.4	△ 2.1	2.3	△ 5.6	9.2	8.4	△ 10.0	△ 0.6	3.7
教 育 費	18.0	14.4	△ 0.2	△ 9.4	2.2	△ 6.6	8.4	△ 5.1	3.8	4.9	△ 4.5	1.1	7.8	7.9	△ 1.6
災 害 復 旧 費	112.6	△ 42.3	576.2	189.0	△ 45.0	18.5	△ 6.7	△ 64.6	△ 14.2	272.6	1,208.4	9.8	△ 50.2	△ 11.4	0.5
公 債 費	36.9	22.6	5.8	6.0	△ 2.8	5.1	△ 1.7	2.2	0.2	1.2	△ 1.6	△ 1.1	0.0	△ 0.3	△ 2.9
諸 支 出 金	△ 40.0	△ 24.2	136.5	6.4	286.8	△ 83.5	7.7	41.5	△ 31.7	35.1	△ 82.7	△ 54.4	253.6	△ 61.5	295.6
前 年 度 繰 上 充 用 金		皆増	皆減	0.0	0.0	0.0	0.0	0.0	0.0	0.0	0.0	0.0	0.0	0.0	0.0
歳 出 合 計	20.9	11.3	4.8	0.7	△ 0.3	△ 0.6	1.7	△ 0.8	8.7	1.0	1.9	2.3	0.2	4.2	2.1



村 計				県 計							
構成比	増減額	増減率	前年度増減率	平成27年度	構成比	平成26年度	構成比	増減額	増減率	前年度増減率	
(%)	(A) - (B) (C)	(C)/(B) (%)	(%)	(A)	(%)	(B)	(%)	(A) - (B) (C)	(C)/(B) (%)	(%)	
1.8	32,948	2.2	2.6	15,907,406	0.7	15,554,774	0.7	352,632	2.3	0.2	
20.7	2,650,033	14.8	6.3	251,909,986	11.8	236,110,637	11.2	15,799,349	6.7	△ 4.0	
25.9	561,999	2.5	5.0	787,467,477	36.8	760,535,974	36.2	26,931,503	3.5	7.0	
10.7	△ 382,455	△ 4.1	△ 14.0	209,468,736	9.8	204,570,018	9.7	4,898,718	2.4	1.9	
0.0	4,104	30.1	△ 96.0	1,987,236	0.1	1,353,063	0.1	634,173	46.9	△ 53.8	
4.4	3,240,452	84.4	△ 7.3	30,958,962	1.4	23,800,792	1.1	7,158,170	30.1	3.9	
1.7	900,098	62.3	21.7	70,350,972	3.3	61,200,846	2.9	9,150,126	15.0	4.4	
8.7	△ 21,397	△ 0.3	△ 11.3	208,460,877	9.7	223,326,753	10.6	△ 14,865,876	△ 6.7	10.8	
5.8	292,582	5.8	△ 2.3	91,274,162	4.3	87,999,883	4.2	3,274,279	3.7	△ 0.6	
10.9	65,564	0.7	△ 8.5	270,776,970	12.6	275,288,758	13.1	△ 4,511,788	△ 1.6	7.9	
0.3	△ 226,953	△ 88.8	△ 40.6	9,090,711	0.4	9,044,240	0.4	46,471	0.5	△ 11.4	
9.0	△ 263,025	△ 3.4	△ 1.8	194,394,053	9.1	200,296,442	9.5	△ 5,902,389	△ 2.9	△ 0.3	
0.0	85	1.7	△ 88.7	191,245	0.0	48,348	0.0	142,897	295.6	△ 61.5	
100	6,854,035	7.9	△ 2.3	2,142,238,793	100	2,099,130,528	100	43,108,265	2.1	4.2	

構 成 比														
40	50	60	7	17	18	19	20	21	22	23	24	25	26	27
2.3	1.4	1.2	1.0	1.0	0.9	0.8	0.8	0.7	0.7	0.9	0.8	0.8	0.7	0.7
18.2	15.9	13.4	13.5	13.4	13.6	12.9	13.2	16.8	13.3	11.5	12.6	12.2	11.2	11.8
8.4	13.6	13.5	15.6	25.6	26.8	27.5	28.4	28.0	33.0	34.5	34.3	35.3	36.2	36.8
8.6	10.1	9.5	12.5	11.8	11.5	11.5	10.9	10.3	10.0	10.3	10.1	10.0	9.7	9.8
1.3	0.2	0.1	0.3	0.1	0.1	0.1	0.1	0.2	0.3	0.3	0.2	0.1	0.1	0.1
7.3	4.1	3.5	2.9	1.6	1.4	1.4	1.3	1.3	1.1	1.1	1.1	1.1	1.1	1.4
2.3	1.7	1.5	2.0	1.8	1.9	2.2	2.4	3.5	3.1	3.4	3.3	2.9	2.9	3.3
20.9	18.5	22.5	22.9	15.2	14.4	13.9	13.5	11.7	10.6	10.1	9.8	10.0	10.6	9.7
4.3	3.9	4.3	4.6	4.9	5.0	5.0	4.9	4.6	4.3	4.6	4.9	4.4	4.2	4.3
22.3	24.8	20.3	15.2	13.4	12.6	13.4	12.8	12.2	12.7	11.9	11.8	12.7	13.1	12.6
0.4	0.2	0.4	0.1	0.1	0.1	0.1	0.0	0.0	0.1	1.0	1.0	0.5	0.4	0.4
3.5	5.3	9.3	9.3	11.0	11.7	11.3	11.6	10.7	10.7	10.3	10.0	10.0	9.5	9.1
0.2	0.2	0.5	0.1	0.1	0.0	0.0	0.0	0.0	0.0	0.0	0.0	0.0	0.0	0.0
	0.1	0.0	0.0	0.0	0.0	0.0	0.0	0.0	0.0	0.0	0.0	0.0	0.0	0.0
100	100	100	100	100	100	100	100	100	100	100	100	100	100	100

1-25表 性質別歳出の状況

区 分	市 計							町	
	平成27年度	構成比	平成26年度	構成比	増 減 額	増減率	前年度増減率	平成27年度	構成比
	(A)	(%)	(B)	(%)	(A) - (B)	(C)/(B)	(%)	(A)	(%)
人 件 費	357,946,426	17.5	358,270,146	17.8	△ 323,720	△ 0.1	△ 0.2	17,943,602	19.2
扶 助 費	466,702,810	22.8	447,063,754	22.2	19,639,056	4.4	7.8	9,363,626	10.0
公 債 費	186,606,337	9.1	192,235,721	9.6	△ 5,629,384	△ 2.9	△ 0.2	7,551,647	8.1
義務的経費小計	1,011,255,573	49.4	997,569,621	49.6	13,685,952	1.4	3.2	34,858,875	37.3
物 件 費	318,000,677	15.5	305,571,448	15.2	12,429,229	4.1	5.4	13,800,347	14.8
維持補修費	21,282,438	1.0	21,373,911	1.1	△ 91,473	△ 0.4	10.2	483,232	0.5
補助費等	143,077,431	7.0	130,547,305	6.5	12,530,126	9.6	△ 3.3	16,359,502	17.5
経常的繰出金	158,785,031	7.7	144,154,931	7.2	14,630,100	10.1	4.7	8,423,457	9.0
経常的投資及び 出資金・貸付金	37,641,680	1.8	36,270,784	1.8	1,370,896	3.8	1.4	51,576	0.1
経常的経費小計	1,690,042,830	82.5	1,635,488,000	81.3	54,554,830	3.3	3.2	73,976,989	79.2
普通建設事業費	253,273,458	12.4	263,064,349	13.1	△ 9,790,891	△ 3.7	14.7	12,164,928	13.0
補助事業分	93,848,957	4.6	109,417,412	5.4	△ 15,568,455	△ 14.2	5.2	5,994,795	6.4
単独事業分	155,199,575	7.6	148,133,482	7.4	7,066,093	4.8	22.7	5,920,456	6.3
その他	4,224,926	0.2	5,513,455	0.3	△ 1,288,529	△ 23.4	0.0	249,677	0.3
災害復旧事業費	9,062,001	0.4	8,788,577	0.4	273,424	3.1	△ 10.0	28,710	0.0
失業対策事業費	0	0.0	0	0.0	0	0.0	0.0	0	0.0
投資的経費小計	262,335,459	12.8	271,852,926	13.5	△ 9,517,467	△ 3.5	13.7	12,193,638	13.1
積 立 金	47,332,884	2.3	55,557,056	2.8	△ 8,224,172	△ 14.8	20.1	5,909,991	6.3
投資及び出資金・貸付金	15,999,780	0.8	16,029,590	0.8	△ 29,810	△ 0.2	△ 11.2	348,300	0.4
繰 出 金	33,144,625	1.6	33,673,776	1.7	△ 529,151	△ 1.6	△ 11.1	954,297	1.0
歳 出 合 計	2,048,855,578	100	2,012,601,348	100	36,254,230	1.8	4.5	93,383,215	100

1-26表 性質別歳出の増減率・構成比の推移

区 分	増 減 率												
	40	50	60	7	17	18	19	20	21	22	23	24	25
人 件 費	17.9	13.3	6.8	3.8	△ 1.5	△ 0.7	△ 0.6	△ 2.4	△ 1.8	△ 3.1	△ 0.2	△ 1.9	△ 2.7
扶 助 費	6.3	31.3	4.8	8.7	4.3	5.7	7.9	4.9	8.6	35.1	7.7	1.6	2.8
公 債 費	36.9	22.4	5.9	6.0	△ 2.8	5.2	△ 1.8	2.2	0.2	1.1	△ 1.6	△ 1.1	△ 0.1
義務的経費小計	26.9	17.2	6.3	5.1	△ 0.4	2.3	1.3	0.7	1.7	9.8	2.6	△ 0.4	0.1
物 件 費	18.8	12.2	4.7	5.6	△ 0.1	△ 0.3	2.8	△ 1.9	4.8	0.8	5.1	0.0	0.8
維持補修費	23.2	2.8	△ 3.1	2.0	1.8	0.3	1.8	△ 2.9	△ 3.7	△ 2.1	△ 1.4	△ 3.2	3.2
補助費等	23.1	15.4	3.6	1.9	2.5	△ 6.4	2.9	6.1	64.9	△ 35.4	△ 6.4	5.9	△ 2.6
経常的繰出金			18.1	10.1	7.1	3.6	6.2	5.6	6.2	5.5	3.2	3.1	3.8
経常的投資及び 出資金・貸付金				14.1	△ 11.3	8.3	22.4	19.4	53.7	13.4	18.4	0.3	△ 20.6
経常的経費小計	19.3	15.6	5.5	5.0	0.4	1.0	2.4	1.3	9.6	1.0	2.5	0.5	△ 0.2
普通建設事業費	44.9	5.8	4.6	△ 8.1	△ 7.8	△ 9.6	6.7	△ 9.1	6.9	△ 4.6	△ 6.8	8.1	5.7
災害復旧事業費	112.6	△ 42.3	576.2	189.2	△ 3.7	18.5	△ 6.7	△ 64.6	△ 14.2	272.6	1208.4	9.7	△ 50.2
失業対策事業費	3.3	6.7	△ 4.4	0.0	△ 9.1	0.0	0.0	0.0	0.0	0.0	0.0	0.0	0.0
投資的経費小計	21.5	5.3	5.7	△ 7.7	△ 45.0	△ 9.5	6.6	△ 9.4	6.8	△ 4.2	0.7	8.2	1.1
積 立 金	81.4	37.9	△ 3.6	△ 28.6	0.0	32.2	△ 34.8	△ 11.8	23.3	57.6	△ 13.7	44.6	6.2
投資及び出資金・貸付金	60.2	29.9	△ 20.8	22.9	△ 8.1	△ 31.6	1.7	△ 16.8	△ 2.8	5.5	△ 7.2	13.8	36.6
繰 出 金	5.4	△ 11.8	5.9	6.5	23.6	△ 1.1	△ 12.2	△ 6.3	△ 13.3	△ 6.3	3.9	3.0	△ 7.0
前年度繰上充用金		皆増	皆減										
歳 出 合 計	11.3	12.5	4.8	0.7	△ 0.3	△ 0.6	1.7	△ 0.8	8.7	1.0	1.9	2.3	0.2

村 計					県 計						
平成26年度	構成比	増減額	増減率	前年度増減率	平成27年度	構成比	平成26年度	構成比	増減額	増減率	前年度増減率
(B)	(%)	(A) - (B)	(C)/(B)	(%)	(A)	(%)	(B)	(%)	(A) - (B)	(C)/(B)	(%)
		(C)	(%)	(%)					(C)	(%)	(%)
17,903,676	20.7	39,926	0.2	2.2	375,890,028	17.5	376,173,822	17.9	△ 283,794	△ 0.1	△ 0.1
9,259,963	10.7	103,663	1.1	9.9	476,066,436	22.2	456,323,717	21.7	19,742,719	4.3	7.8
7,814,672	9.0	△ 263,025	△ 3.4	△ 1.8	194,157,984	9.1	200,050,393	9.5	△ 5,892,409	△ 2.9	△ 0.3
34,978,311	40.4	△ 119,436	△ 0.3	3.2	1,046,114,448	48.8	1,032,547,932	49.2	13,566,516	1.3	3.2
12,638,095	14.6	1,162,252	9.2	4.4	331,801,024	15.5	318,209,543	15.2	13,591,481	4.3	5.4
469,705	0.5	13,527	2.9	△ 3.0	21,765,670	1.0	21,843,616	1.0	△ 77,946	△ 0.4	9.8
13,066,286	15.1	3,293,216	25.2	3.3	159,436,933	7.4	143,613,591	6.8	15,823,342	11.0	△ 2.7
7,926,373	9.2	497,084	6.3	1.0	167,208,488	7.8	152,081,304	7.2	15,127,184	9.9	4.5
60,135	0.1	△ 8,559	△ 14.2	17.0	37,693,256	1.8	36,330,919	1.7	1,362,337	3.7	1.4
69,138,905	79.9	4,838,084	7.0	3.1	1,764,019,819	82.3	1,704,626,905	81.2	59,392,914	3.5	3.2
11,977,066	13.8	187,862	1.6	△ 14.9	265,438,386	12.4	275,041,415	13.1	△ 9,603,029	△ 3.5	13.0
5,247,510	6.1	747,285	14.2	△ 21.3	99,843,752	4.7	114,664,922	5.5	△ 14,821,170	△ 12.9	3.6
6,544,156	7.6	△ 623,700	△ 9.5	△ 9.1	161,120,031	7.5	154,677,638	7.4	6,442,393	4.2	20.9
185,400	0.2	64,277	34.7	0.0	4,474,603	0.2	5,698,855	0.3	△ 1,224,252	△ 21.5	0.0
255,663	0.3	△ 226,953	△ 88.8	△ 40.6	9,090,711	0.4	9,044,240	0.4	46,471	0.5	△ 11.3
0	0.0	0	0.0	0.0	0	0.0	0	0.0	0	0.0	0.0
12,232,729	14.1	△ 39,091	△ 0.3	△ 15.7	274,529,097	12.8	284,085,655	13.5	△ 9,556,558	△ 3.4	12.0
3,778,311	4.4	2,131,680	56.4	△ 1.8	53,242,875	2.5	59,335,367	2.8	△ 6,092,492	△ 10.3	18.4
420,613	0.5	△ 72,313	△ 17.2	△ 81.3	16,348,080	0.8	16,450,203	0.8	△ 102,123	△ 0.6	△ 18.9
958,622	1.1	△ 4,325	△ 0.5	3.7	34,098,922	1.6	34,632,398	1.6	△ 533,476	△ 1.5	△ 10.7
86,529,180	100	6,854,035	7.9	△ 2.3	2,142,238,793	100	2,099,130,528	100	43,108,265	2.1	4.2

		構 成 比														
26	27	40	50	60	7	17	18	19	20	21	22	23	24	25	26	27
△ 0.1	△ 0.1	26.9	26.7	26.1	24.7	24.7	24.7	24.1	23.7	21.4	20.5	20.1	19.3	18.7	17.9	17.5
7.8	4.3	3.2	6.5	6.2	6.4	12.2	13.0	13.8	14.6	14.6	19.5	20.6	20.5	21.0	21.7	22.2
△ 0.3	△ 2.9	3.5	5.3	9.3	9.3	11.0	11.7	11.3	11.6	10.7	10.7	10.3	10.0	10.0	9.5	9.1
3.2	1.3	33.6	38.5	41.6	40.3	48.0	49.3	49.1	49.9	46.7	50.8	51.1	49.7	49.7	49.2	48.8
5.4	4.3	11.6	9.9	12.8	13.6	15.3	15.4	15.5	15.4	14.8	14.8	15.3	14.9	15.0	15.2	15.5
9.8	△ 0.4	3.0	1.6	1.7	1.5	1.2	1.2	1.2	1.2	1.1	1.0	1.0	1.0	1.0	1.0	1.0
△ 2.7	11.0	7.1	6.0	5.9	7.4	8.0	7.6	7.6	8.2	12.4	7.9	7.3	7.5	7.3	6.8	7.4
4.5	9.9			0.6	2.1	5.8	6.0	6.3	6.7	6.5	6.8	6.9	7.0	7.2	7.2	7.8
1.4	3.7				0.8	0.8	0.9	1.0	1.2	1.8	2.0	2.3	2.2	1.8	1.7	1.8
3.2	3.5	55.3	56.0	62.6	65.8	79.1	80.4	80.9	82.6	83.3	83.3	83.8	82.4	82.0	81.2	82.3
13.0	△ 3.5	38.5	37.3	29.0	27.5	14.6	13.3	14.0	12.8	12.6	11.9	10.8	11.5	12.1	13.1	12.4
△ 11.3	0.5	0.4	0.2	0.4	0.1	0.1	0.1	0.1	0.0	0.0	0.1	1.0	1.0	0.5	0.4	0.4
0.0	0.0	0.9	0.1	0.0	0.0	0.0	0.0	0.0	0.0	0.0	0.0	0.0	0.0	0.0	0.0	0.0
12.0	△ 3.4	39.8	37.6	29.4	27.7	14.7	13.4	14.0	12.8	12.6	11.9	11.8	12.5	12.6	13.5	12.8
18.4	△ 10.3	1.1	2.2	2.8	1.6	1.5	1.9	1.2	1.1	1.3	2.0	2.0	2.3	2.5	2.8	2.5
△ 18.9	△ 0.6	1.9	1.3	1.3	1.5	1.4	0.9	0.9	0.8	0.7	0.7	0.7	0.7	1	0.8	0.8
△ 10.7	△ 1.5	1.9	2.7	4.5	3.5	3.4	3.4	2.9	2.7	2.2	2.0	2.0	2.1	1.9	1.6	1.6
				0.1												
4.2	2.1	100	100	100	100	100	100	100	100	100	100	100	100	100	100	100

1-27表 目的別・性質別歳出の状況(その1)

区 分	1. 議 会 費	2. 総 務 費	3. 民 生 費	4. 衛 生 費	5. 労 働 費	6. 農 林 水 産 業 費	7. 商 工 費
1. 人 件 費	14,670,352	110,952,255	73,653,902	29,608,639	235,192	7,277,413	4,597,925
2. 物 件 費	744,665	61,154,963	42,350,097	93,399,042	581,174	2,215,833	5,447,308
3. 維 持 補 修 費	1,112	989,845	839,775	2,047,742	13,704	220,290	138,069
4. 扶 助 費			455,792,305	7,937,682			
5. 補 助 費 等	464,674	19,804,178	28,301,672	43,399,516	383,712	12,609,732	13,343,400
6. 普 通 建 設 事 業 費	26,603	22,046,759	17,139,637	23,338,921	735,454	6,097,265	1,736,511
7. 災 害 復 旧 事 業 費							
8. 失 業 対 策 事 業 費							
9. 公 債 費							
10. 積 立 金		35,389,312	293,059	4,495,855		47,202	80,905
11. 投 資 及 び 出 資 金		1,537,602		3,739,013		2,298	200,500
12. 貸 付 金		18,964	575,669	1,210,958	38,000	285,000	43,700,535
13. 繰 出 金		16,108	168,521,361	291,368		2,203,929	1,105,819
14. 前 年 度 繰 上 充 用 金							
歳 出 合 計	15,907,406	251,909,986	787,467,477	209,468,736	1,987,236	30,958,962	70,350,972

1-27表 (その2)

区 分	1. 議 会 費	2. 総 務 費	3. 民 生 費	4. 衛 生 費	5. 労 働 費	6. 農 林 水 産 業 費	7. 商 工 費
1. 人 件 費	13,171,693	103,757,400	70,726,368	28,551,143	235,192	6,300,947	4,256,943
2. 物 件 費	695,006	56,296,745	40,975,857	91,696,606	576,446	1,951,897	4,971,120
3. 維 持 補 修 費	1,112	937,965	821,160	2,033,728	13,704	211,124	121,797
4. 扶 助 費			446,965,220	7,504,652			
5. 補 助 費 等	451,378	17,975,320	27,229,648	38,849,086	383,707	8,633,370	12,557,545
6. 普 通 建 設 事 業 費	26,603	20,525,453	16,617,329	23,045,618	735,454	4,776,208	1,104,371
7. 災 害 復 旧 事 業 費							
8. 失 業 対 策 事 業 費							
9. 公 債 費							
10. 積 立 金		30,357,263	172,395	4,005,719		7,054	64,091
11. 投 資 及 び 出 資 金		1,470,022		3,588,934			200,500
12. 貸 付 金		15,464	573,470	1,134,958	25,000	285,000	43,624,155
13. 繰 出 金		15,770	160,412,788	158,302		1,714,868	1,105,819
14. 前 年 度 繰 上 充 用 金							
歳 出 合 計	14,345,792	231,351,402	764,494,235	200,568,746	1,969,503	23,880,468	68,006,341

1-27表 (その3)

区 分	1. 議 会 費	2. 総 務 費	3. 民 生 費	4. 衛 生 費	5. 労 働 費	6. 農 林 水 産 業 費	7. 商 工 費
1. 人 件 費	1,498,659	7,194,855	2,927,534	1,057,496		976,466	340,982
2. 物 件 費	49,659	4,858,218	1,374,240	1,702,436	4,728	263,936	476,188
3. 維 持 補 修 費		51,880	18,615	14,014		9,166	16,272
4. 扶 助 費			8,827,085	433,030			
5. 補 助 費 等	13,296	1,828,858	1,072,024	4,550,430	5	3,976,362	785,855
6. 普 通 建 設 事 業 費		1,521,306	522,308	293,303		1,321,057	632,140
7. 災 害 復 旧 事 業 費							
8. 失 業 対 策 事 業 費							
9. 公 債 費							
10. 積 立 金		5,032,049	120,664	490,136		40,148	16,814
11. 投 資 及 び 出 資 金		67,580		150,079		2,298	
12. 貸 付 金		3,500	2,199	76,000	13,000		76,380
13. 繰 出 金		338	8,108,573	133,066		489,061	
14. 前 年 度 繰 上 充 用 金							
歳 出 合 計	1,561,614	20,558,584	22,973,242	8,899,990	17,733	7,078,494	2,344,631

(県計)

8. 土木費	9. 消防費	10. 教育費	11. 災害復旧費	12. 公債費	13. 諸支出金	14. 前年度繰上充用金	歳出合計
25,301,679	50,757,046	58,835,625					375,890,028
21,973,960	7,450,403	96,247,510		236,069			331,801,024
12,634,058	569,883	4,311,192					21,765,670
		12,336,449					476,066,436
13,543,593	21,158,304	6,426,163			1,989		159,436,933
95,384,854	7,355,635	91,521,314			55,433		265,438,386
			9,090,711				9,090,711
				194,157,984			194,157,984
8,082,104	3,982,665	871,373			400		53,242,875
2,507,727	226				5,000		7,992,366
4,900		214,944					46,048,970
29,028,002		12,400			128,423		201,307,410
208,460,877	91,274,162	270,776,970	9,090,711	194,394,053	191,245		2,142,238,793

(市計)

8. 土木費	9. 消防費	10. 教育費	11. 災害復旧費	12. 公債費	13. 諸支出金	14. 前年度繰上充用金	歳出合計
24,543,488	50,321,249	56,082,003					357,946,426
21,181,264	7,240,464	92,179,203		236,069			318,000,677
12,390,761	557,830	4,193,257					21,282,438
		12,232,938					466,702,810
13,420,351	17,516,757	6,058,396			1,873		143,077,431
90,536,954	6,342,757	89,507,367			55,344		253,273,458
			9,062,001				9,062,001
				186,606,337			186,606,337
7,979,604	3,982,616	763,742			400		47,332,884
2,507,727	226						7,767,409
4,900		211,104					45,874,051
28,381,802		11,884			128,423		191,929,656
200,946,851	85,961,899	261,239,894	9,062,001	186,842,406	186,040		2,048,855,578

(町村計)

8. 土木費	9. 消防費	10. 教育費	11. 災害復旧費	12. 公債費	13. 諸支出金	14. 前年度繰上充用金	歳出合計
758,191	435,797	2,753,622					17,943,602
792,696	209,939	4,068,307					13,800,347
243,297	12,053	117,935					483,232
		103,511					9,363,626
123,242	3,641,547	367,767			116		16,359,502
4,847,900	1,012,878	2,013,947			89		12,164,928
			28,710				28,710
				7,551,647			7,551,647
102,500	49	107,631					5,909,991
		3,840			5,000		224,957
646,200		516					174,919
							9,377,754
7,514,026	5,312,263	9,537,076	28,710	7,551,647	5,205		93,383,215

1-28表 総務費の性質別内訳

(この頁県計)

区 分	平成27年度		平成26年度		比 較		
	決 算 額	構 成 比	決 算 額	構 成 比	増 減 額	増 減 率	前 年 度 率
人 件 費	110,952,255	44.0	112,106,378	47.5	△ 1,154,123	△ 1.0	△ 2.7
物 件 費	61,154,963	24.3	57,122,359	24.2	4,032,604	7.1	5.1
補 助 費 等	19,804,178	7.9	16,129,646	6.8	3,674,532	22.8	△ 17.6
普 通 建 設 事 業 費	22,046,759	8.8	17,443,435	7.4	4,603,324	26.4	40.3
補 助 事 業 費	1,575,753	0.6	2,623,950	1.1	△ 1,048,197	△ 39.9	49.3
単 独 事 業 費	20,471,006	8.1	14,819,485	6.3	5,651,521	38.1	38.9
積 立 金	35,389,312	14.0	30,802,486	13.0	4,586,826	14.9	△ 26.7
貸 付 金	18,964	0.0	0	0.0	18,964	皆増	△ 100.0
そ の 他	2,543,555	1.0	2,506,333	1.1	37,222	1.5	0.4
合 計	251,909,986	100	236,110,637	100	15,799,349	6.7	△ 4.0

1-29表 民生費の性質別内訳

区 分	平成27年度		平成26年度		比 較		
	決 算 額	構 成 比	決 算 額	構 成 比	増 減 額	増 減 率	前 年 度 率
人 件 費	73,653,902	9.4	72,667,265	9.6	986,637	1.4	2.6
物 件 費	42,350,097	5.4	40,854,775	5.4	1,495,322	3.7	8.7
扶 助 費	455,792,305	57.9	436,442,860	57.4	19,349,445	4.4	7.5
補 助 費 等	28,301,672	3.6	29,573,224	3.9	△ 1,271,552	△ 4.3	3.6
普 通 建 設 事 業 費	17,139,637	2.2	22,816,522	3.0	△ 5,676,885	△ 24.9	17.2
補 助 事 業 費	7,507,205	1.0	9,101,047	1.2	△ 1,593,842	△ 17.5	28.5
単 独 事 業 費	9,632,432	1.2	13,715,475	1.8	△ 4,083,043	△ 29.8	10.8
繰 出 金	168,521,361	21.4	153,428,000	20.2	15,093,361	9.8	4.5
そ の 他	1,708,503	0.2	4,753,328	0.6	△ 3,044,825	△ 64.1	143.0
合 計	787,467,477	100	760,535,974	100	26,931,503	3.5	7.0

1-30表 衛生費の性質別内訳

(この頁県計)

区 分	平成27年度		平成26年度		比 較		
	決 算 額	構 成 比	決 算 額	構 成 比	増 減 額	増減率	前 年 度 増 減 率
人 件 費	29,608,639	14.1	29,878,612	14.6	△ 269,973	△ 0.9	△ 0.5
物 件 費	93,399,042	44.6	93,965,576	45.9	△ 566,534	△ 0.6	6.8
補 助 費 等	43,399,516	20.7	44,719,801	21.9	△ 1,320,285	△ 3.0	△ 6.7
普 通 建 設 事 業 費	23,338,921	11.1	16,451,178	8.0	6,887,743	41.9	44.9
補 助 事 業 費	9,926,657	4.7	4,822,551	2.4	5,104,106	105.8	31.7
単 独 事 業 費	13,412,264	6.4	11,628,627	5.7	1,783,637	15.3	51.2
投 資 及 び 出 資 金	3,739,013	1.8	3,532,467	1.7	206,546	5.8	22.3
そ の 他	15,983,605	7.6	16,022,384	7.8	△ 38,779	△ 0.2	△ 22.0
合 計	209,468,736	100	204,570,018	100	4,898,718	2.4	1.9

1-31表 農林水産業費の性質別内訳

区 分	平成27年度		平成26年度		比 較		
	決 算 額	構 成 比	決 算 額	構 成 比	増 減 額	増減率	前 年 度 増 減 率
人 件 費	7,277,413	23.5	7,376,155	31.0	△ 98,742	△ 1.3	1.2
物 件 費	2,215,833	7.2	2,259,327	9.5	△ 43,494	△ 1.9	5.8
維 持 補 修 費	220,290	0.7	269,549	1.1	△ 49,259	△ 18.3	9.7
補 助 費 等	12,609,732	40.7	4,757,327	20.0	7,852,405	165.1	38.1
普 通 建 設 事 業 費	6,097,265	19.7	6,637,546	27.9	△ 540,281	△ 8.1	△ 7.0
補 助 事 業 費	1,623,955	5.2	1,814,386	7.6	△ 190,431	△ 10.5	△ 15.5
単 独 事 業 費	4,473,310	14.4	4,823,160	20.3	△ 349,850	△ 7.3	△ 3.3
そ の 他	2,538,429	8.2	2,500,888	10.5	37,541	1.5	△ 5.7
合 計	30,958,962	100	23,800,792	100	7,158,170	30.1	3.9

1-32表 商工費の性質別内訳

(この頁累計)

区 分	平成27年度		平成26年度		比 較		
	決 算 額	構成比	決 算 額	構成比	増 減 額	増減率	前 年 度 率 増 減 率
人 件 費	4,597,925	6.5	4,402,972	7.2	194,953	4.4	2.8
物 件 費	5,447,308	7.7	2,584,829	4.2	2,862,479	110.7	11.6
補 助 費 等	13,343,400	19.0	7,844,012	12.8	5,499,388	70.1	7.9
普 通 建 設 事 業 費	1,736,511	2.5	2,063,442	3.4	△ 326,931	△ 15.8	56.1
補 助 事 業 費	121,401	0.2	310,694	0.5	△ 189,293	△ 60.9	△ 10.2
単 独 事 業 費	1,615,110	2.3	1,752,748	2.9	△ 137,638	△ 7.9	79.6
貸 付 金	43,700,535	62.1	42,820,122	70.0	880,413	2.1	2.2
繰 出 金	1,105,819	1.6	1,162,120	1.9	△ 56,301	△ 4.8	△ 12.7
そ の 他	419,474	0.6	323,349	0.5	96,125	29.7	94.4
合 計	70,350,972	100	61,200,846	100	9,150,126	15.0	4.4

1-33表 土木費の性質別内訳

区 分	平成27年度		平成26年度		比 較		
	決 算 額	構成比	決 算 額	構成比	増 減 額	増減率	前 年 度 率 増 減 率
人 件 費	25,301,679	12.1	25,514,462	11.4	△ 212,783	△ 0.8	△ 0.8
物 件 費	21,973,960	10.5	21,544,845	9.6	429,115	2.0	8.7
維 持 補 修 費	12,634,058	6.1	12,399,463	5.6	234,595	1.9	5.5
補 助 費 等	13,543,593	6.5	12,945,680	5.8	597,913	4.6	7.9
普 通 建 設 事 業 費	95,384,854	45.8	99,554,688	44.6	△ 4,169,834	△ 4.2	3.3
補 助 事 業 費	39,309,905	18.9	43,461,739	19.5	△ 4,151,834	△ 9.6	△ 7.8
単 独 事 業 費	56,074,949	26.9	56,092,949	25.1	△ 18,000	0.0	13.8
繰 出 金	29,028,002	13.9	29,619,917	13.3	△ 591,915	△ 2.0	△ 11.9
そ の 他	10,594,731	5.1	21,747,698	9.7	△ 11,152,967	△ 51.3	903.9
合 計	208,460,877	100	223,326,753	100	△ 14,865,876	△ 6.7	10.8



1-34表 消防費の性質別内訳

(この頁県計)

区 分	平成27年度		平成26年度		比 較		
	決 算 額	構成比	決 算 額	構成比	増 減 額	増減率	前 年 度 率 増 減 率
人 件 費	50,757,046	55.6	50,471,235	57.4	285,811	0.6	1.3
物 件 費	7,450,403	8.2	7,191,298	8.2	259,105	3.6	2.9
補 助 費 等	21,158,304	23.2	20,346,495	23.1	811,809	4.0	△ 8.2
普 通 建 設 事 業 費	7,355,635	8.1	9,232,531	10.5	△ 1,876,896	△ 20.3	4.7
補 助 事 業 費	1,852,197	2.0	1,317,759	1.5	534,438	40.6	12.7
単 独 事 業 費	5,503,438	6.0	7,914,772	9.0	△ 2,411,334	△ 30.5	3.4
そ の 他	4,552,774	5.0	758,324	0.9	3,794,450	500.4	4.0
合 計	91,274,162	100	87,999,883	100	3,274,279	3.7	△ 0.6

1-35表 教育費の性質別内訳

区 分	平成27年度		平成26年度		比 較		
	決 算 額	構成比	決 算 額	構成比	増 減 額	増減率	前 年 度 率 増 減 率
人 件 費	58,835,625	21.7	59,224,035	21.5	△ 388,410	△ 0.7	0.3
物 件 費	96,247,510	35.5	91,053,069	33.1	5,194,441	5.7	3.8
維 持 補 修 費	4,311,192	1.6	4,820,999	1.8	△ 509,807	△ 10.6	36.2
扶 助 費	12,336,449	4.6	12,191,893	4.4	144,556	1.2	23.0
補 助 費 等	6,426,163	2.4	6,398,685	2.3	27,478	0.4	10.0
普 通 建 設 事 業 費	91,521,314	33.8	100,753,346	36.6	△ 9,232,032	△ 9.2	16.9
補 助 事 業 費	38,279,712	14.1	52,572,214	19.1	△ 14,292,502	△ 27.2	8.0
単 独 事 業 費	53,241,602	19.7	48,181,132	17.5	5,060,470	10.5	28.4
そ の 他	1,098,717	0.4	846,731	0.3	251,986	29.8	△ 69.4
合 計	270,776,970	100	275,288,758	100	△ 4,511,788	△ 1.6	7.9

1-36表 人件費の性質別内訳

(県計)

区 分	平成27年度		平成26年度		比 較		
	決 算 額	構成比	決 算 額	構成比	増 減 額	増減率	前年度 増減率
議 員 報 酬 手 当	8,052,470	2.1	8,204,976	2.2	△ 152,506	△ 1.9	△ 0.1
委 員 等 報 酬	13,160,766	3.5	12,088,360	3.2	1,072,406	8.9	3.5
市 町 村 長 等 特 別 職 の 給 与	2,046,417	0.5	2,034,420	0.5	11,997	0.6	3.2
職 員 給 与	259,127,621	68.9	258,954,147	68.8	173,474	0.1	0.9
基 本 給 与	171,581,003	45.6	172,388,541	45.8	△ 807,538	△ 0.5	0.2
給 料	154,313,429	41.3	156,269,621	41.3	△ 1,956,192	△ 1.3	0.4
扶 養 手 当	3,826,465	1.0	3,960,191	1.1	△ 133,726	△ 3.4	△ 2.7
地 域 手 当	13,441,109	3.6	12,158,729	3.2	1,282,380	10.5	△ 1.8
そ の 他 手 当	87,546,618	23.3	86,565,606	23.0	981,012	1.1	2.3
時 間 外 勤 務 手 当	11,769,559	3.1	11,444,400	3.0	325,159	2.8	4.2
管 理 職 手 当	4,314,120	1.1	4,313,169	1.1	951	0.0	1.9
特 殊 勤 務 手 当	610,021	0.2	611,727	0.2	△ 1,706	△ 0.3	0.9
宿 日 直 手 当	75,138	0.0	81,315	0.0	△ 6,177	△ 7.6	△ 4.1
期 末 勤 勉 手 当	61,975,033	16.5	61,269,971	16.3	705,062	1.2	2.7
通 勤 手 当	3,722,378	1.0	3,721,014	1.0	1,364	0.0	1.9
住 居 手 当	2,577,579	0.7	2,705,382	0.7	△ 127,803	△ 4.7	△ 7.8
そ の 他	2,502,790	0.7	2,418,628	0.6	84,162	3.5	△ 1.0
臨 時 職 員 給 与	0	0.0	0	0.0	0	0.0	0.0
地 方 公 務 員 共 済 組 合 等 負 担 金	54,001,307	14.4	53,588,267	14.2	413,040	0.8	1.4
退 職 金	37,793,835	10.1	39,641,517	10.5	△ 1,847,682	△ 4.7	△ 9.2
恩 給 及 び 退 職 年 金	2,682	0.0	4,611	0.0	△ 1,929	△ 41.8	△ 28.0
災 害 補 償 費	386,826	0.1	397,608	0.1	△ 10,782	△ 2.7	12.5
職 員 互 助 会 補 助 金	129,699	0.0	140,684	0.0	△ 10,985	△ 7.8	△ 17.1
そ の 他	1,188,405	0.3	1,119,232	0.3	69,173	6.2	2.5
合 計	375,890,028	100	376,173,822	100	△ 283,794	△ 0.1	△ 0.1
事 業 費 支 弁 に 係 る 職 員 の 人 件 費	11,053,417	100	11,322,799	100	△ 269,382	△ 2.4	2.9
普 通 建 設 事 業 費	10,983,771	99.4	11,231,727	99.2	△ 247,956	△ 2.2	3.3
災 害 復 旧 事 業 費	69,646	0.6	91,072	0.8	△ 21,426	△ 23.5	△ 29.5
失 業 対 策 事 業 費	0	0.0	0	0.0	0	0.0	0.0
職 員 に 係 る 児 童 手 当	2,195,660	100.0	2,888,237	100.0	△ 692,577	△ 24.0	△ 0.5

(注) 「職員に係る児童手当及び子ども手当」は、平成22年度の地方財政状況調査から人件費ではなく扶助費で計上することとされた。

1-37表 物件費の内訳

(県計)

区 分	平成27年度		平成26年度		比 較			
	決 算 額	構成比	決 算 額	構成比	増 減 額	増減率	前 年 度 増 減 率	
賃 金	23,950,943	7.2	23,358,189	7.3	592,754	2.5	2.6	
旅 費	1,281,228	0.4	1,217,577	0.4	63,651	5.2	2.6	
交 際 費	97,239	0.0	99,513	0.0	△ 2,274	△ 2.3	1.4	
需 用 費	60,606,702	18.3	59,636,431	18.7	970,271	1.6	3.1	
役 務 費	10,355,203	3.1	10,401,363	3.3	△ 46,160	△ 0.4	6.8	
備 品 購 入 費	5,486,992	1.7	5,468,090	1.7	18,902	0.3	△ 2.2	
委 託 料	197,382,343	59.5	186,927,083	58.7	10,455,260	5.6	6.7	
そ の 他	32,640,374	9.8	31,101,297	9.8	1,539,077	4.9	5.4	
合 計	331,801,024	100	318,209,543	100	13,591,481	4.3	5.4	

1-38表 扶助費の内訳

(県計)

区 分	平成27年度		平成26年度		比 較			
	決 算 額	構成比	決 算 額	構成比	増 減 額	増減率	前 年 度 増 減 率	
民 生 費	455,792,305	95.7	436,442,860	95.6	19,349,445	4.4	7.5	
社 会 福 祉 費	109,972,498	23.1	105,937,585	23.2	4,034,913	3.8	17.1	
老 人 福 祉 費	3,781,565	0.8	3,916,518	0.9	△ 134,953	△ 3.4	△ 2.1	
児 童 福 祉 費	201,982,929	42.4	191,063,062	41.9	10,919,867	5.7	6.7	
生 活 保 護 費	139,975,449	29.4	135,412,008	29.7	4,563,441	3.4	2.5	
災 害 救 助 費	79,864	0.0	113,687	0.0	△ 33,823	△ 29.8	△ 53.6	
衛 生 費	7,937,682	1.7	7,688,964	1.7	248,718	3.2	5.9	
保 健 衛 生 費	7,845,271	1.6	7,611,449	1.7	233,822	3.1	6.2	
教 育 費	12,336,449	2.6	12,191,893	2.7	144,556	1.2	23.0	
小 学 校 費	1,119,635	0.2	1,216,742	0.3	△ 97,107	△ 8.0	3.1	
中 学 校 費	1,260,242	0.3	1,304,795	0.3	△ 44,553	△ 3.4	2.3	
幼 稚 園 費	322,196	0.1	311,418	0.1	10,778	3.5	△ 29.3	
保 健 体 育 費	674,447	0.1	688,040	0.2	△ 13,593	△ 2.0	1.6	
そ の 他	8,959,929	1.9	8,670,898	1.9	289,031	3.3	36.8	
そ の 他	0	0.0	0	0.0	0	0.0	0.0	
合 計	476,066,436	100	456,323,717	100	19,742,719	4.3	7.8	
単 独 事 業 の う ち 医 療 費 に 係 る も の	26,317,213	5.5	21,957,350	4.8	4,359,863	19.9	4.4	

1-39表 補助費等の内訳

(県計)

区 分	平成27年度		平成26年度		比 較		
	決 算 額	構成比	決 算 額	構成比	増 減 額	増減率	前 年 度 増 減 率
負 担 金 ・ 寄 附 金	51,771,255	32.5	45,885,982	32.0	5,885,273	12.8	△ 12.1
補 助 交 付 金	52,533,930	32.9	47,401,725	33.0	5,132,205	10.8	10.8
そ の 他	55,131,748	34.6	50,325,884	35.0	4,805,864	9.5	△ 4.4
合 計	159,436,933	100	143,613,591	100	15,823,342	11.0	△ 2.7
うち公営企業(法適用)等に対するもの	33,708,163	21.1	33,759,858	23.5	△ 51,695	△ 0.2	2.0

1-40表 一部事務組合負担金等の使途状況

(県計)

区 分	平成27年度		平成26年度		比 較		
	決 算 額	構成比	決 算 額	構成比	増 減 額	増減率	前 年 度 増 減 率
経 常 的 経 費	32,753,711	91.5	32,545,119	90.5	208,592	0.6	△ 9.8
義 務 的 経 費	20,796,405	58.1	20,587,255	57.2	209,150	1.0	△ 14.0
人 件 費	17,661,588	49.3	17,454,795	48.5	206,793	1.2	△ 6.1
扶 助 費	209,643	0.6	214,006	0.6	△ 4,363	△ 2.0	△ 0.2
公 債 費	2,925,174	8.2	2,918,454	8.1	6,720	0.2	△ 43.2
物 件 費	8,907,206	24.9	8,824,346	24.5	82,860	0.9	△ 1.4
維 持 補 修 費	1,672,320	4.7	1,634,626	4.5	37,694	2.3	△ 15.1
補 助 費 等	1,377,780	3.8	1,498,892	4.2	△ 121,112	△ 8.1	18.9
投 資 的 経 費	2,825,151	7.9	3,193,291	8.9	△ 368,140	△ 11.5	△ 25.4
普通建設事業費	2,825,151	7.9	3,193,291	8.9	△ 368,140	△ 11.5	△ 22.3
災害復旧事業費							皆減
失業対策事業費							
積 立 金	187,621	0.5	207,428	0.6	△ 19,807	△ 9.5	54.5
投資及び出資金・貸付金							
繰 出 金	24,027	0.1	20,302	0.1	3,725	18.3	1161.0
前年度繰上充用金							
合 計	35,790,510	100	35,966,140	100	△ 175,630	△ 0.5	△ 11.2

1-4-1表 普通建設事業費目的別内訳

(県計)

区 分	補助事業		単独事業		小 計		そ の 他		合 計	
	決 算 額	構成比 (%)	決 算 額	構成比 (%)	決 算 額	構成比 (%)	決 算 額	構成比 (%)	決 算 額	構成比 (%)
1.総 務 費	1,575,753	1.6	20,471,006	12.7	22,046,759	8.4			22,046,759	8.3
2.民 生 費	7,507,205	7.5	9,632,432	6.0	17,139,637	6.6			17,139,637	6.5
(1)保 育 所	5,012,757	5.0	3,382,090	2.1	8,394,847	3.2			8,394,847	3.2
3.衛 生 費	9,926,657	9.9	13,411,047	8.3	23,337,704	8.9	1,217	0.0	23,338,921	8.8
(1)清 掃 費	9,247,482	9.3	6,701,325	4.2	15,948,807	6.1			15,948,807	6.0
(2)環 境 衛 生 費	285,799	0.3	2,319,424	1.4	2,605,223	1.0			2,605,223	1.0
(3)そ の 他	393,376	0.4	4,390,298	2.7	4,783,674	1.8	1,217	0.0	4,784,891	1.8
4.労 働 費	28,962	0.0	706,492	0.7	735,454	0.7			735,454	0.3
5.農 林 水 産 業 費	1,623,955	1.6	3,625,533	2.3	5,249,488	2.0	847,777	18.9	6,097,265	2.3
(1)林 道	44,470	0.0	55,980	0.0	100,450	0.0			100,450	0.0
(2)漁 港	124,172	0.1	83,111	0.1	207,283	0.1			207,283	0.1
(3)農 業 農 村 整 備	351,961	0.4	1,217,840	0.8	1,569,801	0.6	567,520	12.7	2,137,321	0.8
(4)そ の 他	1,103,352	1.1	2,268,602	1.4	3,371,954	1.3	280,257	6.3	3,652,211	1.4
6.商 工 費	121,401	0.1	1,492,985	0.9	1,614,386	0.6	122,125	2.7	1,736,511	0.7
7.土 木 費	38,927,910	39.0	52,968,517	32.9	91,896,427	35.2	3,488,427	78.0	95,384,854	35.9
(1)道 路・橋 り よ う	16,558,041	16.6	23,181,744	14.4	39,739,785	15.2	706,053	15.8	40,445,838	15.2
(2)都 市 計 画	20,480,955	20.5	24,811,561	15.4	45,292,516	17.4	2,197,803	49.1	47,490,319	17.9
(3)住 宅	1,271,418	1.3	915,423	0.6	2,186,841	0.8	473		2,187,314	0.8
(4)そ の 他	617,496	0.6	4,059,789	2.5	4,677,285	1.8	584,098	13.1	5,261,383	2.0
8.消 防 費	1,852,197	1.9	5,488,381	3.4	7,340,578	2.8	15,057	0.3	7,355,635	2.8
9.教 育 費	38,279,712	38.3	53,241,602	33.0	91,521,314	35.1			91,521,314	34.5
(1)小 学 校	21,225,758	21.3	19,517,541	12.1	40,743,299	15.6			40,743,299	15.3
(2)中 学 校	14,542,394	14.6	14,367,184	8.9	28,909,578	11.1			28,909,578	10.9
(3)高 等 学 校	464,088	0.5	797,404	0.5	1,261,492	0.5			1,261,492	0.5
(4)幼 稚 園	390,952	0.4	858,974	0.5	1,249,926	0.5			1,249,926	0.5
(5)社 会 教 育	847,570	0.8	5,891,154	3.7	6,738,724	2.6			6,738,724	2.5
(6)そ の 他	808,950	0.8	11,809,345	7.3	12,618,295	4.8			12,618,295	4.8
10.そ の 他			82,036	0.1	82,036	0.0			82,036	0.0
合 計	99,843,752	100	161,120,031	100	260,963,783	100	4,474,603	100	265,438,386	100
構 成 比	37.6		60.7		98.3		1.7		100	

1-4-2表 普通建設事業費の推移 (その1 市計)

区 分	市 計											
	昭 40	昭 60	平 18	平 19	平 20	平 21	平 22	平 23	平 24	平 25	平 26	平 27
総 事 業 費 A	11,880,649	225,174,299	218,157,148	234,491,368	212,977,043	228,793,062	214,870,627	200,229,201	219,328,445	229,388,389	263,064,349	253,273,458
指 数	100	1,895	1,836	1,974	1,793	1,926	1,809	1,685	1,846	1,931	2,214	2,132
(1) 補助事業費	4,660,348	68,476,084	58,234,150	71,018,060	70,124,683	88,532,533	80,114,185	75,614,908	87,932,876	103,623,869	109,417,412	93,848,957
(2) 単独事業費	6,554,547	143,426,095	150,384,088	156,099,341	135,587,409	132,353,693	127,898,082	119,697,124	125,816,826	119,990,062	148,133,482	155,199,575
(3) そ の 他	725,754	13,272,120	9,538,910	7,373,967	7,264,951	7,906,836	6,858,360	4,917,169	5,578,743	5,774,458	5,513,455	4,224,926
補助事業率((1)/A%)	39.2	30.4	26.7	30.3	32.9	38.7	37.3	37.8	40.1	45.2	41.6	37.1
単独事業率((2)/A%)	55.2	63.7	68.9	66.6	63.7	57.8	59.5	59.8	57.4	52.3	56.3	61.3

1-4-2表 普通建設事業費の推移 (その2 町村計)

区 分	町 村 計											
	昭 40	昭 60	平 18	平 19	平 20	平 21	平 22	平 23	平 24	平 25	平 26	平 27
総 事 業 費 A	3,999,823	49,152,922	13,157,277	12,377,377	11,414,362	11,003,869	13,847,349	12,845,265	11,020,579	14,073,486	11,977,066	12,164,928
指 数	100	1,229	329	309	285	275	346	321	276	352	299	304
(1) 補助事業費	1,990,622	19,463,837	3,881,852	4,099,923	4,118,772	3,171,772	5,125,283	5,088,400	4,458,896	6,669,993	5,247,510	5,994,795
(2) 単独事業費	1,767,295	28,432,747	8,606,502	7,718,063	6,734,588	7,405,449	8,292,265	7,314,463	6,330,058	7,168,062	6,544,156	5,920,456
(3) そ の 他	241,906	12,256,338	668,923	559,391	561,002	426,648	429,801	442,402	231,625	235,431	185,400	249,677
補助事業率((1)/A%)	49.8	39.6	29.5	33.1	36.1	28.8	37.0	39.6	40.5	47.4	43.8	49.3
単独事業率((2)/A%)	44.2	57.8	65.4	62.4	59.0	67.3	59.9	56.9	57.4	50.9	54.6	48.7

1-4-2表 普通建設事業費の推移 (その3 県計)

区 分	県 計											
	昭 40	昭 60	平 18	平 19	平 20	平 21	平 22	平 23	平 24	平 25	平 26	平 27
総 事 業 費 A	15,880,472	274,327,221	231,314,425	246,868,745	224,391,405	239,796,931	228,717,976	213,074,466	230,349,024	243,461,875	275,041,415	265,438,386
指 数	100	1,727	1,457	1,555	1,413	1,510	1,440	1,342	1,451	1,533	1,732	1,671
(1) 補助事業費	6,590,970	87,939,921	62,116,002	75,117,983	74,243,455	91,704,305	85,239,468	80,703,308	92,391,772	110,293,862	114,664,922	99,843,752
(2) 単独事業費	8,321,842	171,858,842	158,990,590	163,817,404	142,321,997	139,759,142	136,190,347	127,011,587	132,146,884	127,158,124	154,677,638	161,120,031
(3) そ の 他	967,660	14,528,458	10,207,833	7,933,358	7,825,953	8,333,484	7,288,161	5,359,571	5,810,368	6,009,889	5,698,855	4,474,603
補助事業率((1)/A%)	41.5	32.1	26.9	30.4	33.1	38.2	37.3	37.9	40.1	45.3	41.7	37.6
単独事業率((2)/A%)	52.4	62.6	68.7	66.4	63.4	58.3	59.5	59.6	57.4	52.2	56.2	60.7

1-43表 普通建設事業費の財源内訳（その1 県計）

区 分	決算額	構 成 比	左 の 財 源 内 訳						
			国 庫 支出金	県支出金	分担金・負担 金・寄附金	地方債	その他の 特定財源	一 般 財源等	
一 補 助 事 業	1. 民 生 費	7,507,205	2.8	1,223,153	4,545,992		929,074	172,177	636,809
	2. 衛 生 費	9,926,657	3.7	4,714,513	250,024		4,081,700	112,655	767,765
	3. 農 林 水 産 業 費	1,623,955	0.6	105,159	1,175,208	5,768	58,800	56,344	222,676
	4. 土 木 費	38,927,910	14.7	17,673,821	56,095	106,689	13,194,446	2,786,640	5,110,219
	(1) 道 路 ・ 橋 り よ う	16,558,041	6.2	7,864,081		103,508	5,419,466	1,130,472	2,040,514
	(2) 河 川	530,768	0.2	189,875	11,780	1,719	293,800	14,120	19,474
	(3) 都 市 計 画	20,480,955	7.7	9,010,376	36,265	1,462	7,017,380	1,578,021	2,837,451
	(4) 住 宅	1,271,418	0.5	568,502	1,448		463,800	61,577	176,091
	(5) そ の 他	86,728	0.0	40,987	6,602			2,450	36,689
	5. 教 育 費	38,279,712	14.4	14,648,947	386,476		19,324,611	1,652,035	2,267,643
6. そ の 他	3,578,313	1.3	1,239,714	427,435		1,129,027	276,506	505,631	
小 計	99,843,752	37.6	39,605,307	6,841,230	112,457	38,717,658	5,056,357	9,510,743	
二 単 独 事 業	1. 民 生 費	9,632,432	3.6		431,273	2,719	4,712,902	737,729	3,747,809
	2. 衛 生 費	13,411,047	5.1		298,635	50,852	4,626,800	2,076,127	6,358,633
	3. 農 林 水 産 業 費	3,625,533	1.4		439,934	22,258	617,600	324,006	2,221,735
	4. 土 木 費	52,968,517	20.0		328,110	221,743	22,240,434	5,794,993	24,383,237
	(1) 道 路 ・ 橋 り よ う	23,181,744	8.7		158,790	140,586	9,824,434	2,004,719	11,053,215
	(2) 河 川	3,450,348	1.3		95,941	5,916	1,673,600	297,987	1,376,904
	(3) 都 市 計 画	24,811,561	9.3		46,861	73,875	10,480,100	3,262,291	10,948,434
	(4) 住 宅	915,423	0.3		17,718	324	262,300	207,302	427,779
	(5) そ の 他	609,441	0.2		8,800	1,042		22,694	576,905
	5. 教 育 費	53,241,602	20.1		169,926	102,691	29,087,972	3,552,672	20,328,341
6. そ の 他	28,240,900	10.6		376,666	5,142	12,503,140	5,793,049	9,562,903	
小 計	161,120,031	60.7		2,044,544	405,405	73,788,848	18,278,576	66,602,658	
三	そ の 他	4,474,603	1.7	4,346	2,142	241,668	2,890,100	238,476	1,097,871
合 計	265,438,386	100	39,609,653	8,887,916	759,530	115,396,606	23,573,409	77,211,272	
財 源 構 成 比		100	14.9	3.3	0.3	43.5	8.9	29.1	

1-43表 普通建設事業費の財源内訳（その2 市計）

区 分	決算額	構 成 比	左 の 財 源 内 訳						
			国 庫 支出金	県支出金	分担金・負担 金・寄附金	地方債	その他の 特定財源	一 般 財源等	
一 補 助 事 業	1. 民 生 費	7,200,660	2.8	1,181,232	4,398,337		929,074	89,793	602,224
	2. 衛 生 費	9,754,030	3.9	4,637,439	194,512		4,081,700	111,255	729,124
	3. 農 林 水 産 業 費	970,849	0.4	87,718	651,198	444	46,300	55,344	129,845
	4. 土 木 費	36,409,552	14.4	16,269,195	56,020	106,689	12,617,021	2,670,855	4,689,772
	(1) 道 路 ・ 橋 り よ う	14,252,193	5.6	6,550,266		103,508	4,894,441	1,025,570	1,678,408
	(2) 河 川	530,768	0.2	189,875	11,780	1,719	293,800	14,120	19,474
	(3) 都 市 計 画	20,374,973	8.0	8,969,506	36,265	1,462	6,964,980	1,578,021	2,824,739
	(4) 住 宅	1,174,996	0.5	521,011	1,373		463,800	53,144	135,668
	(5) そ の 他	76,622	0.0	38,537	6,602				31,483
	5. 教 育 費	37,263,415	14.7	14,297,736	367,903		18,715,011	1,629,005	2,253,760
6. そ の 他	2,250,451	0.9	873,989	238,183		844,227	3,222	290,830	
小 計	93,848,957	37.1	37,347,309	5,906,153	107,133	37,233,333	4,559,474	8,695,555	
二 単 独 事 業	1. 民 生 費	9,416,669	3.7		431,273	2,416	4,616,302	701,993	3,664,685
	2. 衛 生 費	13,291,588	5.2		289,596	18,576	4,624,500	2,071,504	6,287,412
	3. 農 林 水 産 業 費	3,100,760	1.2		367,528	9,531	595,300	256,862	1,871,539
	4. 土 木 費	50,729,889	20.0		291,420	188,121	21,724,959	5,466,438	23,058,951
	(1) 道 路 ・ 橋 り よ う	21,639,052	8.5		158,790	108,006	9,686,559	1,763,374	9,922,323
	(2) 河 川	3,015,651	1.2		59,541	5,916	1,296,000	297,987	1,356,207
	(3) 都 市 計 画	24,686,363	9.7		46,571	73,875	10,480,100	3,228,674	10,857,143
	(4) 住 宅	859,527	0.3		17,718	324	262,300	153,709	425,476
	(5) そ の 他	529,296	0.2		8,800			22,694	497,802
	5. 教 育 費	52,243,952	20.6		138,060	102,591	28,926,672	3,217,144	19,859,485
6. そ の 他	26,416,717	10.4		320,578	5,132	12,135,440	5,195,773	8,759,794	
小 計	155,199,575	61.3		1,838,455	326,367	72,623,173	16,909,714	63,501,866	
三	そ の 他	4,224,926	1.7	4,346	2,142	231,159	2,775,700	232,993	978,586
合 計	253,273,458	100	37,351,655	7,746,750	664,659	112,632,206	21,702,181	73,176,007	
財 源 構 成 比		100	14.7	3.1	0.3	44.5	8.6	28.9	



1-43表 普通建設事業費の財源内訳（その3 町村計）

区 分	決算額	構成比	左 の 財 源 内 訳						
			国庫支出金	県支出金	分担金・負担金・寄附金	地方債	その他の特定財源	一般財源等	
一 補 助 事 業	1. 民生費	306,545	2.5	41,921	147,655			82,384	34,585
	2. 衛生費	172,627	1.4	77,074	55,512			1,400	38,641
	3. 農林水産業費	653,106	5.4	17,441	524,010	5,324	12,500	1,000	92,831
	4. 土木費	2,518,358	20.7	1,404,626	75		577,425	115,785	420,447
	(1) 道路・橋りょう	2,305,848	19.0	1,313,815			525,025	104,902	362,106
	(2) 河川								
	(3) 都市計画	105,982	0.9	40,870			52,400		12,712
	(4) 住宅	96,422	0.8	47,491	75			8,433	40,423
	(5) その他	10,106	0.1	2,450				2,450	5,206
	5. 教育費	1,016,297	8.4	351,211	18,573		609,600	23,030	13,883
6. その他	1,327,862	10.9	365,725	189,252		284,800	273,284	214,801	
小計	5,994,795	49.3	2,257,998	935,077	5,324	1,484,325	496,883	815,188	
二 単 独 事 業	1. 民生費	215,763	1.8			303	96,600	35,736	83,124
	2. 衛生費	119,459	1.0		9,039	32,276	2,300	4,623	71,221
	3. 農林水産業費	524,773	4.3		72,406	12,727	22,300	67,144	350,196
	4. 土木費	2,238,628	18.4		36,690	33,622	515,475	328,555	1,324,286
	(1) 道路・橋りょう	1,542,692	12.7			32,580	137,875	241,345	1,130,892
	(2) 河川	434,697	3.6		36,400		377,600		20,697
	(3) 都市計画	125,198	1.0		290			33,617	91,291
	(4) 住宅	55,896	0.5					53,593	2,303
	(5) その他	80,145	0.7			1,042			79,103
	5. 教育費	997,650	8.2		31,866	100	161,300	335,528	468,856
6. その他	1,824,183	15.0		56,088	10	367,700	597,276	803,109	
小計	5,920,456	48.7		206,089	79,038	1,165,675	1,368,862	3,100,792	
三 そ の 他	249,677	2.1			10,509	114,400	5,483	119,285	
合計	12,164,928	100	2,257,998	1,141,166	94,871	2,764,400	1,871,228	4,035,265	
財源構成比		100	18.6	9.4	0.8	22.7	15.4	33.2	

1-4-4表 投資的経費の目的別内訳の推移

目的別	区分	昭和40年度		昭和50年度			昭和60年度		
		決算額	指数	決算額	指数	増減率	決算額	指数	増減率
議会費		2,917	100	4,640	159	59.1	23,166	794	399.3
総務費		937,661	100	11,046,142	1,178	1,078.1	14,297,176	1,525	29.4
民生費		455,724	100	6,201,189	1,361	1,260.7	6,605,037	1,449	6.5
衛生費		1,234,756	100	11,440,140	927	826.5	12,956,003	1,049	13.3
労働費		463,131	100	367,428	79	△ 20.7	286,658	62	△ 22.0
農林水産業費		1,500,706	100	9,888,291	659	558.9	19,291,030	1,285	95.1
商工費		210,219	100	734,942	350	249.6	1,851,253	881	151.9
土木費		6,131,211	100	48,574,987	792	692.3	131,340,554	2,142	170.4
消防費		421,281	100	1,894,226	450	349.6	5,038,896	1,196	166.0
教育費		4,844,088	100	56,035,244	1,157	1,056.8	78,035,865	1,611	39.3
災害復旧費		187,679	100	919,421	490	389.9	3,388,043	1,805	268.5
公債費		0	100						
諸支出金		40,086	100	710,331	1,772	1,672.0	4,827,050	12,042	579.5
合計		16,429,459	100	147,816,981	900	799.7	277,940,731	1,692	88.0

目的別	区分	平成22年度			平成23年度			平成24年度		
		決算額	指数	増減率	決算額	指数	増減率	決算額	指数	増減率
議会費		75,636	2,593	148.5	26,384	904	△ 65.1	27,944	958	5.9
総務費		16,808,241	1,793	△ 0.8	9,856,515	1,051	△ 41.4	13,358,411	1,425	35.5
民生費		13,548,835	2,973	△ 3.0	14,793,476	3,246	9.2	15,507,562	3,403	4.8
衛生費		14,139,762	1,145	△ 26.6	18,628,012	1,509	31.7	21,525,001	1,743	15.6
労働費		95,235	21	△ 27.8	151,857	33	59.5	141,741	31	△ 6.7
農林水産業費		6,319,912	421	△ 20.1	5,937,967	396	△ 6.0	6,809,687	454	14.7
商工費		920,606	438	△ 18.0	956,506	455	3.9	785,694	374	△ 17.9
土木費		99,338,411	1,620	△ 13.3	90,753,783	1,480	△ 8.6	86,078,868	1,404	△ 5.2
消防費		5,886,654	1,397	△ 37.9	8,375,727	1,988	42.3	17,236,845	4,092	105.8
教育費		71,145,122	1,469	26.8	63,523,459	1,311	△ 10.7	68,848,467	1,421	8.4
災害復旧費		1,426,920	760	272.6	18,669,634	9,948	1208.4	20,489,206	10,917	9.7
公債費										
諸支出金		439,562	1,097	34.2	70,780	177	△ 83.9	28,804	72	△ 59.3
合計		230,144,896	1,401	△ 4.2	231,744,100	1,411	0.7	250,838,230	1,527	8.2

平成7年度			平成17年度			平成21年度		
決算額	指数	増減率	決算額	指数	増減率	決算額	指数	増減率
105,712	3,624	90.9	40,897	1,402	396.1	30,433	1,043	19.8
28,423,437	3,031	△ 36.4	13,617,642	1,452	0.0	16,946,136	1,807	17.6
20,454,893	4,488	26.7	11,810,182	2,592	△ 13.6	13,964,875	3,064	65.7
42,118,040	3,411	△ 28.0	21,938,404	1,777	△ 46.1	19,271,444	1,561	41.2
2,667,411	576	233.0	81,050	18	△ 21.0	131,873	28	△ 1.2
27,597,257	1,839	0.8	9,990,957	666	△ 14.2	7,910,013	527	16.1
3,617,595	1,721	△ 20.5	633,121	301	△ 23.8	1,122,525	534	36.7
248,009,819	4,045	5.3	130,912,624	2,135	△ 7.2	114,522,017	1,868	△ 5.3
9,671,793	2,296	4.4	6,297,944	1,495	8.6	9,475,624	2,249	36.4
90,656,253	1,871	△ 23.1	58,697,857	1,212	18.4	56,094,405	1,158	8.3
2,389,213	1,273	189.2	1,141,562	608	△ 45.0	382,993	204	△ 14.2
2,014,157	5,025	△ 8.6	1,940,181	4,840	286.8	327,586	817	△ 28.3
477,725,580	2,908	△ 7.7	257,102,421	1,565	△ 8.1	240,179,924	1,462	6.8

平成25年度			平成26年度			平成27年度		
決算額	指数	増減率	決算額	指数	増減率	決算額	指数	増減率
89,911	3,082	221.8	22,353	766	△ 75.1	26,603	912	19.0
12,429,001	1,326	△ 7.0	17,443,435	1,860	40.3	22,046,759	2,351	26.4
19,465,165	4,271	25.5	22,816,522	5,007	17.2	17,139,637	3,761	△ 24.9
11,355,866	920	△ 47.2	16,451,178	1,332	44.9	23,338,921	1,890	41.9
132,042	29	△ 6.8	25,444	5	△ 80.7	735,454	159	2790.5
7,133,630	475	4.8	6,637,546	442	△ 7.0	6,097,265	406	△ 8.1
1,321,531	629	68.2	2,063,442	982	56.1	1,736,511	826	△ 15.8
96,402,352	1,572	12.0	99,554,688	1,624	3.3	95,384,854	1,556	△ 4.2
8,821,942	2,094	△ 48.8	9,232,531	2,192	4.7	7,355,635	1,746	△ 20.3
86,198,023	1,779	25.2	100,753,346	2,080	16.9	91,521,314	1,889	△ 9.2
10,199,796	5,435	△ 50.2	9,044,240	4,819	△ 11.3	9,090,711	4,844	0.5
112,412	280	290.3	40,930	102	△ 63.6	55,433	138	35.4
253,661,671	1,544	1.1	284,085,655	1,729	12.0	274,529,097	1,671	△ 3.4

1-45表 一般財源の充当額等

区 分	決 算 額						
	19	20	21	22	23	24	25
一 般 財 源 等	1,375,467,511	1,388,325,178	1,391,342,635	1,420,533,611	1,451,300,942	1,430,193,655	1,447,241,191
義 務 的 経 費	678,206,063	677,144,715	679,444,962	689,677,540	692,527,370	686,361,234	682,225,856
人 件 費	386,568,520	377,765,652	373,181,181	365,863,842	367,034,508	355,977,932	346,289,319
扶 助 費	95,409,537	99,505,790	105,129,595	120,180,241	124,853,144	132,011,673	137,591,820
公 債 費	196,228,006	199,873,273	201,134,186	203,633,457	200,639,718	198,371,629	198,344,717
投 資 的 経 費	94,615,818	93,839,646	97,154,612	94,711,243	95,328,242	83,860,444	86,555,389
普通建設事業費	94,059,443	93,613,609	96,927,771	93,547,337	84,798,152	77,605,371	81,846,175
災害復旧事業費	556,375	226,037	226,841	1,163,906	10,530,090	6,255,073	4,709,214
失業対策事業費	0	0	0	0	0	0	0
そ の 他 の 経 費	542,607,102	547,456,919	545,493,710	561,472,591	568,854,131	574,800,368	589,997,285
歳 出 合 計	1,315,428,983	1,318,441,280	1,322,093,284	1,345,861,374	1,356,709,743	1,345,022,046	1,358,778,530
翌年度への繰越額	60,038,528	69,883,898	69,249,351	74,672,237	94,591,199	85,171,609	88,462,661

区 分	増 減 額						
	19	20	21	22	23	24	25
一 般 財 源 等	△ 21,873,659	12,857,667	3,017,457	29,190,976	30,767,331	△ 21,107,287	17,047,536
義 務 的 経 費	△ 8,611,812	△ 1,061,348	2,300,247	10,232,578	2,849,830	△ 6,166,136	△ 4,135,378
人 件 費	△ 8,047,253	△ 8,802,868	△ 4,584,471	△ 7,317,339	1,170,666	△ 11,056,576	△ 9,688,613
扶 助 費	3,057,142	4,096,253	5,623,805	15,050,646	4,672,903	7,158,529	5,580,147
公 債 費	△ 3,621,701	3,645,267	1,260,913	2,499,271	△ 2,993,739	△ 2,268,089	△ 26,912
投 資 的 経 費	△ 8,051,351	△ 776,172	3,314,966	△ 2,443,369	616,999	△ 11,467,798	2,694,945
普通建設事業費	△ 8,037,068	△ 445,834	3,314,162	△ 3,380,434	△ 8,749,185	△ 7,192,781	4,240,804
災害復旧事業費	△ 14,283	△ 330,338	804	937,065	9,366,184	△ 4,275,017	△ 1,545,859
失業対策事業費	0	0	0	0	0	0	0
そ の 他 の 経 費	△ 4,289,509	4,849,817	△ 1,963,209	15,978,881	7,381,540	5,946,237	15,196,917
歳 出 合 計	△ 20,952,672	3,012,297	3,652,004	23,768,090	10,848,369	△ 11,687,697	13,756,484
翌年度への繰越額	△ 920,987	9,845,370	△ 634,547	5,422,886	19,918,962	△ 9,419,590	3,291,052

		構 成 比								
26	27	19	20	21	22	23	24	25	26	27
1,467,222,778	1,502,783,652	100	100	100	100	100	100	100	100	100
689,930,742	691,516,590	49.3	48.8	48.8	48.6	47.7	48.0	47.1	47.0	46.0
345,022,709	345,871,858	28.1	27.2	26.8	25.8	25.3	24.9	23.9	23.5	23.0
146,962,190	154,290,797	6.9	7.2	7.6	8.5	8.6	9.2	9.5	10.0	10.3
197,945,843	191,353,935	14.3	14.4	14.5	14.3	13.8	13.9	13.7	13.5	12.7
86,255,556	80,258,819	6.9	6.8	7.0	6.7	6.6	5.9	6.0	5.9	5.3
82,201,802	77,211,272	6.8	6.7	7.0	6.6	5.8	5.4	5.7	5.6	5.1
4,053,754	3,047,547	0.0	0.0	0.0	0.1	0.7	0.4	0.3	0.3	0.2
0	0	0.0	0.0	0.0	0.0	0.0	0.0	0.0	0.0	0.0
607,588,715	627,836,115	39.4	39.4	39.2	39.5	39.2	40.2	40.8	41.4	41.8
1,383,775,013	1,399,611,524	95.6	95.0	95.0	94.7	93.5	94.0	93.9	94.3	93.1
83,447,765	103,172,128	4.4	5.0	5.0	5.3	6.5	6.0	6.1	5.7	6.9

		增 減 率								
26	27	19	20	21	22	23	24	25	26	27
19,981,587	35,560,874	△ 1.6	0.9	0.2	2.1	2.2	△ 1.5	1.2	1.4	2.4
7,704,886	1,585,848	△ 1.3	△ 0.2	0.3	1.5	0.4	△ 0.9	△ 0.6	1.1	0.2
△ 1,266,610	849,149	△ 2.0	△ 2.3	△ 1.2	△ 2.0	0.3	△ 3.0	△ 2.7	△ 0.4	0.2
9,370,370	7,328,607	3.3	4.3	5.7	14.3	3.9	5.7	4.2	6.8	5.0
△ 398,874	△ 6,591,908	△ 1.8	1.9	0.6	1.2	△ 1.5	△ 1.1	△ 0.0	△ 0.2	△ 3.3
△ 299,833	△ 5,996,737	△ 7.8	△ 0.8	3.5	△ 2.5	0.7	△ 12.0	3.2	△ 0.3	△ 7.0
355,627	△ 4,990,530	△ 7.9	△ 0.5	3.5	△ 3.5	△ 9.4	△ 8.5	5.5	0.4	△ 6.1
△ 655,460	△ 1,006,207	△ 2.5	△ 59.4	0.4	413.1	804.7	△ 40.6	△ 24.7	△ 13.9	△ 24.8
0	0									
17,591,430	20,247,400	△ 0.8	0.9	△ 0.4	2.9	1.3	1.0	2.6	3.0	3.3
24,996,483	15,836,511	△ 1.6	0.2	0.3	1.8	0.8	△ 0.9	1.0	1.8	1.1
△ 5,014,896	19,724,363	△ 1.5	16.4	△ 0.9	7.8	26.7	△ 10.0	3.9	△ 5.7	23.6

1-46表 性質別経費臨時・経常の状況

区 分	平成 27			
	決 算 額 (A)	左のうち臨時的なもの (B)		差引経常的なもの (A) - (B)
		特 定 財 源	一 般 財 源 等	
1. 人 件 費 ( a )	375,890,028	1,588,424	3,618,943	370,682,661
2. 物 件 費	331,801,024	12,818,745	28,693,638	290,288,641
3. 維 持 補 修 費	21,765,670	5,685	61,050	21,698,935
4. 扶 助 費	476,066,436	7,585,219	570,027	467,911,190
5. 補 助 費 等	159,436,933	16,499,127	40,680,954	102,256,852
(1) 一部事務組合に対するもの	35,790,510	1,192,407	2,094,563	32,503,540
(2) (1) 以外 の も の	123,646,423	15,306,720	38,586,391	69,753,312
6. 公 債 費	194,157,984	738,334	559,902	192,859,748
(1) 元 利 償 還 金	194,148,153	738,334	559,902	192,849,917
(2) 一 時 借 入 金 利 子	9,831			9,831
7. 積 立 金	53,242,875	19,316,972	33,925,903	
8. 投資及び出資金・貸付金	54,041,336	11,046,348	5,301,732	37,693,256
9. 繰 出 金	201,307,410	482,823	33,616,099	167,208,488
10. 前年度繰上充用金				
計 (1~10)	1,867,709,696	70,081,677	147,028,248	1,650,599,771
11. 投資的経費	274,529,097	194,270,278	80,258,819	
うち人件費 ( b )	11,053,417	51,740	11,001,677	
(1) 普通建設事業費	265,438,386	188,227,114	77,211,272	
単 独 事 業 費	161,445,572	94,698,013	66,747,559	
(2) 災害復旧事業費	9,090,711	6,043,164	3,047,547	
(3) 失業対策事業費				
歳 出 合 計	2,142,238,793	264,351,955	227,287,067	1,650,599,771
うち人件費 ( a ) + ( b )	386,943,445	1,640,164	14,620,620	370,682,661
歳 出 構 成 比 (%)	100	12.3	10.6	77.1

(注) (1)単独事業費には、同級他団体執行事業負担金及び受託事業費(単独分)が含まれる。

年 度					平 成 26 年 度				
左 の 内 訳		決算額 構成比 (%)	決算額 増減率 (%)	経常収 支比率 (%)	決 算 額	左 の うち 経 常 一般財源等	決算額 構成比 (%)	経常収 支比率 (%)	
特 定 財 源	一 般 財 源 等								
28,429,746	342,252,915	17.5	△ 0.1	26.4	376,173,822	340,882,670	17.9	27.2	
60,820,880	229,467,761	15.5	4.3	17.7	318,209,543	226,489,790	15.2	18.1	
2,282,951	19,415,984	1.0	△ 0.4	1.5	21,843,616	19,352,759	1.0	1.5	
314,190,420	153,720,770	22.2	4.3	11.9	456,323,717	146,388,350	21.7	11.7	
6,039,660	96,217,192	7.4	11.0	7.4	143,613,591	95,918,399	6.8	7.7	
18,219	32,485,321	1.7	△ 0.5	2.5	35,966,140	31,682,813	1.7	2.5	
6,021,441	63,731,871	5.8	14.9	4.9	107,647,451	64,235,586	5.1	5.1	
2,065,715	190,794,033	9.1	△ 2.9	14.7	200,050,393	197,355,196	9.5	15.7	
2,065,715	190,784,202	9.1	△ 2.9	14.7	200,041,342	197,346,145	9.5	15.7	
	9,831	0.0	8.6	0.0	9,051	9,051	0.0	0.0	
		2.5	△ 10.3		59,335,367		2.8		
36,578,655	1,114,601	2.5	2.4	0.1	52,781,122	1,027,858	2.5	0.1	
27,867,287	139,341,201	9.4	7.8	10.8	186,713,702	130,822,093	8.9	10.4	
478,275,314	1,172,324,457	87.2	2.9	90.6	1,815,044,873	1,158,237,115	86.5	92.4	
		12.8	△ 3.4		284,085,655		13.5		
		0.5	△ 2.4		11,322,799		0.5		
		12.4	△ 3.5		275,041,415		13.1		
		7.5	4.2		154,981,230		7.4		
		0.4	0.5		9,044,240		0.4		
478,275,314	1,172,324,457	100	2.1	90.6	2,099,130,528	1,158,237,115	100	92.4	
28,429,746	342,252,915	18.1	△0.1	26.4	387,496,621	340,882,670	18.5	27.2	
22.3	54.7				100	55.2			

1-47表 用地取得費の状況

区 分	決 算 額	財 源 内 訳					( 参 考 ) 決 算 額 の う ち 補 償 金
		国 支 出 金	分 担 金 ・ 寄 附 金	地 方 債	そ の 他 の 特 定 財 源	一 般 財 源	
市 計	小 学 校	432,307		10,200	234,177	187,930	
	中 学 校	2,096,360	2,600	1,927,600	6,913	159,247	
	社 会 福 祉 施 設	209,011		50,721		158,290	635
	道 路 ・ 橋 り ょ う	3,239,002	791,570	32,973	1,175,316	300,211	938,932
	街 路	3,655,383	881,828		1,731,615	124,472	917,468
	公 営 住 宅	43,910				43,910	
	清 掃 施 設	242				242	
	そ の 他	11,929,874	559,343		6,060,331	1,826,261	3,483,939
合 計	21,606,089	2,235,341	32,973	10,955,783	2,492,034	5,889,958	3,668,023
町 村 計	小 学 校						
	中 学 校	19,134				19,134	
	社 会 福 祉 施 設						
	道 路 ・ 橋 り ょ う	438,297	122,316	6,154	183,019		126,808
	街 路						
	公 営 住 宅						
	清 掃 施 設						
そ の 他	259,993			73,300	660	186,033	90,396
合 計	717,424	122,316	6,154	256,319	660	331,975	344,797
県 計	小 学 校	432,307		10,200	234,177	187,930	
	中 学 校	2,115,494	2,600	1,927,600	6,913	178,381	
	社 会 福 祉 施 設	209,011		50,721		158,290	635
	道 路 ・ 橋 り ょ う	3,677,299	913,886	39,127	1,358,335	300,211	1,065,740
	街 路	3,655,383	881,828		1,731,615	124,472	917,468
	公 営 住 宅	43,910				43,910	
	清 掃 施 設	242				242	
	そ の 他	12,189,867	559,343		6,133,631	1,826,921	3,669,972
合 計	22,323,513	2,357,657	39,127	11,212,102	2,492,694	6,221,933	4,012,820



1-48表 道路交通安全対策施設等の設置状況

区分	交通安全施設設置等						交通安全施設補修費			その他		合計
	歩道・橋	さく	踏切	救急車	その他	小計	道反射鏡路等	その他	小計	交通動安全等	人件費	
市	1,994,854	119,663	324,697	446,222	1,160,246	4,045,682	291,211	339,841	631,052	2,125,823	1,348,870	8,151,427
町村	98,499	11,259			66,010	175,768	18,187	5,961	24,148	23,774	1,169	224,859
計	2,093,353	130,922	324,697	446,222	1,226,256	4,221,450	309,398	345,802	655,200	2,149,597	1,350,039	8,376,286

1-49表 地方公営企業等に対する繰出の状況（繰出先別内訳）

区分	平成27年度		平成26年度		比較			
	決算額	構成比	決算額	構成比	増減額	増減率	前年度増減率	
法適用の公営企業	上水道事業	6,903,339	2.9	7,342,017	3.2	△438,678	△6.0	△12.9
	ガス事業	6,989	0.0	7,018	0.0	△29	△0.4	4.5
	簡易水道事業	321,535	0.1	289,023	0.1	32,512	11.2	4.2
	病院事業	18,481,003	7.7	19,024,807	8.4	△543,804	△2.9	8.0
	市場事業	252,500	0.1	330,900	0.1	△78,400	△23.7	33.4
	観光施設事業							
	下水道事業	14,040,858	5.8	12,978,790	5.7	1,062,068	8.2	34.7
	その他の事業							
小計	40,006,224	16.6	39,972,555	17.6	33,669	0.1	10.4	
法非適用の公営企業	簡易水道事業							
	市場事業	432,729	0.2	500,397	0.2	△67,668	△13.5	5.5
	観光施設事業	673,081	0.3	661,718	0.3	11,363	1.7	△9.0
	宅地造成事業	2,054,713	0.9	2,047,518	0.9	7,195	0.4	△26.5
	介護サービス事業	1,369,230	0.6	1,317,975	0.6	51,255	3.9	5.4
	下水道事業	29,101,339	12.1	29,659,270	13.1	△557,931	△1.9	△9.6
	その他の事業	200,009	0.1	218,184	0.1	△18,175	△8.3	△27.0
	小計	33,831,101	14.0	34,405,062	15.2	△573,961	△1.7	△10.3
国民健康保険事業会計	57,058,286	23.6	48,764,239	21.5	8,294,047	17.0	3.8	
後期高齢者医療事業会計	52,320,480	21.7	48,971,874	21.6	3,348,606	6.8	4.4	
介護保険事業会計	57,931,168	24.0	54,509,322	24	3,421,846	6.3	5.2	
その他の事業会計	128,423	0.1			128,423	皆増		
合計	241,275,682	100	226,623,052	100	14,652,630	6.5	2.9	
基	金	37,952	0.0	63,205	0.0	△25,253	△40.0	△70.1
財	産							
区								
総	計	241,313,634	100	226,686,257	100	14,627,377	6.5	2.8

1-50表 地方公営企業等に対する繰出・繰入の状況（繰出目的別内訳）

区 分	運 転 資 金	事 務 費	建 設 費	公 債 費	赤 字	そ の 他	繰 入 金	
	繰 出	繰 出	繰 出	財 源 繰 出	補 て ん 財 源 繰 出	繰 出		
法適用の公営企業	上水道事業	256,381	1,567,356	564,138	1,424,053	1,558,077	1,533,334	
	ガス事業		1,989	5,000				
	簡易水道事業		193,442		87,634		40,459	
	病院事業	933,174	12,039,258	277,059	3,894,217	69,419	1,267,876	
	市場事業		133,519		118,981			
	観光施設事業							
	下水道事業		7,003,323	1,045,859	5,401,393		590,283	
	その他の事業							
小 計	1,189,555	20,938,887	1,892,056	10,926,278	1,627,496	3,431,952		
法非適用の公営企業	簡易水道事業							
	市場事業		336,402	9,949	86,378		8,191	
	観光施設事業		582,570	11,619	72,542		6,350	
	宅地造成事業		33,327	903,654	1,117,642		90	
	下水道事業	564,539	4,254,950	4,237,099	18,893,552	15,588	1,135,611	87,841
	その他の事業		489,515	2,973	856,878	195,232	24,641	282,307
小 計	564,539	5,696,764	5,165,294	21,026,992	210,820	1,166,692	378,339	
国民健康保険事業会計	400,000	10,556,559			13,402,363	32,699,364	363,407	
後期高齢者医療事業会計	502	43,063,776			10,529	9,245,673	55,796	
介護保険事業会計	1,084,820	47,997,276			74,708	8,774,364	496,823	
その他の事業会計					128,423		459	
合 計	3,239,416	128,253,262	7,057,350	31,953,270	15,454,339	55,318,045	1,294,824	
基 金						37,952	50,078,605	
財 産 区							220	
総 計	3,239,416	128,253,262	7,057,350	31,953,270	15,454,339	55,355,997	51,373,649	
構 成 比	1.3	53.1	2.9	13.2	6.4	22.9	-	

1-5-1表 積立金の状況

(その1) 増減の状況

区分	平成27年度						平成26年度		
	積立金		積立金取崩額		純積立金		積立金(C)	積立金取崩額(D)	純積立金(C)-(D)
	市	町	村	市	町	村			
歳出決算積立金	47,332,884	5,909,991	53,242,875	43,822,619	3,593,006	47,415,625	59,335,367	54,951,311	4,384,056
財政調整基金積立金	15,226,995	2,275,041	17,502,036	21,167,197	2,163,060	23,330,257	17,224,560	34,943,849	△ 17,719,289
減債基金積立金	2,885,676	53,237	2,938,913	1,355,990	11,217	1,367,207	1,680,381	794,444	885,937
その他特定目的基金積立金	29,220,213	3,581,713	32,801,926	21,299,432	1,418,729	22,718,161	40,430,426	19,213,018	21,217,408
歳計剰余金処分積立金	17,941,649	317,491	18,259,140				19,236,505	0	19,236,505
合計	65,274,533	6,227,482	71,502,015	43,822,619	3,593,006	47,415,625	78,571,872	54,951,311	23,620,561

(その2) 現在高の状況

区分	平成27年度			平成26年度			比較		
	市	町	村	市	町	村	増減額	増減率	前年度増減率
財政調整基金積立金	192,634,364	17,903,790	210,538,154	198,109,695			12,428,459	6.3	0.3
減債基金積立金	15,910,754	1,278,196	17,188,950	15,617,244			1,571,706	10.1	6.0
その他特定目的基金積立金	167,101,897	10,649,392	177,751,289	167,665,064			10,086,225	6.0	14.9
合計	375,647,015	29,831,378	405,478,393	381,392,003			24,086,390	6.3	6.5

(その3) 現在高の推移

区分	総額			財政調整基金			減債基金			その他特定目的基金		
	現在高	増減率	現在高	増減率	現在高	増減率	現在高	増減率	現在高	増減率	現在高	増減率
元	278,045,970	26.1	151,860,115	13.1	20,152,682	205.1	106,033,173	33.3	31,323,818	55.4	117,104,557	10.4
2	319,239,962	14.8	170,811,587	12.5	36,909,756	△ 1.1	132,834,631	13.4	40,041,976	8.5	139,522,117	5.0
3	329,998,932	△ 2.6	150,434,839	△ 11.0	38,382,713	△ 9.7	138,263,660	△ 0.9	36,406,777	△ 4.1	142,757,584	3.3
4	312,429,941	△ 5.3	135,783,568	△ 9.7	32,439,551	△ 2.2	136,795,575	△ 4.2	31,306,991	△ 10.9	134,774,408	△ 1.5
5	311,954,443	△ 0.2	132,790,082	△ 2.2	31,306,991	△ 8.6	128,907,257	△ 4.4	28,113,659	△ 10.2	124,003,990	△ 3.8
6	290,611,788	△ 6.8	121,376,662	△ 8.6	26,119,857	△ 6.1	124,003,990	△ 4.4	26,293,700	△ 7.1	124,003,990	△ 3.8
7	284,453,385	△ 2.1	118,371,986	△ 2.5	26,293,700	0.0	155,590,529	25.5	24,897,677	△ 5.3	125,732,990	△ 19.2
8	274,642,330	△ 3.4	117,621,414	△ 0.6	24,897,677	9.9	118,345,398	5.9	24,122,178	△ 3.1	118,345,398	△ 5.9
9	292,317,282	12.2	110,433,053	0.0	21,918,659	7.8	114,761,607	3.0	20,944,659	△ 9.1	114,761,607	△ 3.0
10	271,992,403	△ 7.0	121,361,736	9.9	15,231,610	△ 3.9	110,775,638	6.4	15,231,610	△ 13.2	110,775,638	△ 6.4
11	273,348,391	0.5	130,880,815	7.8	13,907,422	△ 11.6	101,856,008	8.1	13,907,422	△ 27.3	101,856,008	△ 8.1
12	267,595,427	△ 2.1	130,915,161	0.0	14,218,361	△ 0.3	97,824,356	△ 4.0	14,218,361	△ 8.7	97,824,356	△ 4.0
13	257,470,311	△ 5.8	111,208,887	△ 11.3	13,655,758	5.5	106,980,305	9.4	13,655,758	△ 2.2	106,980,305	9.4
14	228,296,505	△ 11.3	111,208,887	△ 0.0	12,168,354	△ 0.1	107,100,046	0.1	12,168,354	△ 10.9	106,978,996	△ 0.1
15	222,642,541	△ 2.5	110,910,763	△ 0.3	11,105,390	△ 1.5	109,473,953	2.3	11,105,390	△ 8.7	109,473,953	△ 0.1
16	238,162,517	7.0	116,963,851	5.5	12,520,254	21.7	114,492,244	4.6	12,520,254	12.7	114,492,244	4.6
17	234,446,471	△ 1.6	113,690,667	△ 2.8	12,862,531	16.5	117,911,187	3.0	12,862,531	2.7	117,911,187	3.0
18	232,933,993	△ 0.6	113,786,643	△ 0.1	15,505,287	10.0	131,724,254	11.7	15,505,287	5.0	131,724,254	11.7
19	232,711,508	△ 0.1	112,132,165	△ 0.1	14,731,306	13.0	145,979,672	10.8	14,731,306	9.1	145,979,672	10.8
20	263,475,432	13.2	136,462,934	10.5	197,484,330	11.9	167,665,064	14.9	197,484,330	6.0	167,665,064	14.9
21	289,711,392	10.0	158,937,674	11.9	198,109,695	6.5	177,751,289	6.0	198,109,695	10.1	177,751,289	6.0
22	320,056,507	10.5	174,826,966	11.9	210,538,154	6.3			210,538,154			
23	358,195,308	11.9	197,484,330	13.0								
24	381,392,003	6.5	198,109,695	6.3								
25	405,478,393	6.3	210,538,154	6.3								
26												
27												

1-52表 基金の管理状況

区 分		積 立 基 金		
		1 財 政 調 整 基 金	2 減 債 基 金	3 その他特定目的基金
平成 27 年 度 残 高 A		210,538,154	17,188,950	177,751,289
A の 管 理 状 況	現 金 ・ 預 金	186,985,058	11,423,004	137,867,577
	信 託			
	有 価 証 券	23,553,096	5,765,946	32,802,510
	出 資 金			
	土 地			
	そ の 他			7,081,202

定 額 運 用 基 金			
合 計 (1～3)	4 土 地 開 発 基 金	5 そ の 他 定 額 運 用 基 金	合 計 (4～5)
405,478,393	34,726,265	3,271,231	37,997,496
336,275,639	12,319,327	1,444,323	13,763,650
62,121,552	615,297	34,022	649,319
	15,200,148		15,200,148
7,081,202	6,591,493	1,792,886	8,384,379

1-53表 地方債現在高の状況（その1）増減状況

区 分	市 計			町
	平成27年度	平成26年度	増減率	平成27年度
1. 公 共 事 業 等 債	117,655,680	115,801,514	1.6	4,633,406
2. 公 営 住 宅 建 設 事 業 債	15,225,761	16,639,205	△ 8.5	77,301
3. 災 害 復 旧 事 業 債	935,024	1,034,424	△ 9.6	130,138
4. (旧) 緊 急 防 災 ・ 減 災 事 業 債	27,793,268	29,999,317	△ 7.4	778,335
5. 全 国 防 災 事 業 債	28,707,365	15,861,630	81.0	370,200
6. 教 育 ・ 福 祉 施 設 等 整 備 事 業 債	261,453,053	261,376,231	0.0	8,293,436
7. 一 般 単 独 事 業 債	554,494,424	552,384,913	0.4	13,171,919
8. 辺 地 対 策 事 業 債	94,235	146,092	△ 35.5	99,065
9. 過 疎 対 策 事 業 債	3,894,142	4,134,583	△ 5.8	1,968,498
10. 公 共 用 地 先 行 取 得 等 事 業 債	7,672,143	8,852,229	△ 13.3	0
11. 行 政 改 革 推 進 債	24,125,711	22,695,887	6.3	10,821
12. 厚 生 福 祉 施 設 整 備 事 業 債	5,404,230	7,829,973	△ 31.0	112,717
13. 地 域 財 政 特 例 対 策 債				
14. 退 職 手 当 債 ( ~ 平 成 17 年 度 分 )				
15. 退 職 手 当 債 ( 平 成 18 年 度 分 ~ )	17,836,928	17,403,673	2.5	0
16. 国 の 予 算 貸 付 ・ 政 府 関 係 機 関 貸 付 債	450,184	508,831	△ 11.5	0
17. 地 域 改 善 対 策 特 定 事 業 債				
18. 財 源 対 策 債	43,165,272	41,419,561	4.2	1,896,502
19. 減 収 補 て ん 債 ( 昭 和 57 ・ 61 , 平 成 5 ~ 7 ・ 9 ~ 25 年 度 分 )	10,821,690	11,959,773	△ 9.5	82,159
20. 臨 時 財 政 特 例 債	143,873	256,973	△ 44.0	10,786
21. 公 共 事 業 等 臨 時 特 例 債				
22. 減 税 補 て ん 債	64,898,745	73,531,734	△ 11.7	1,389,435
23. 臨 時 税 収 補 て ん 債	4,148,927	6,120,567	△ 32.2	160,799
24. 臨 時 財 政 対 策 債	736,148,091	709,777,223	3.7	42,791,027
25. 調 整 債 ( 昭 和 60 ・ 61 ・ 62 ・ 63 年 度 分 )	0	0	0.0	0
26. 減 収 補 て ん 債 特 例 分 ( 昭 和 50 ・ 平 成 14 ・ 19 ~ 25 年 度 分 )	11,617,124	12,338,960	△ 5.9	0
27. 都 道 府 県 貸 付 金	8,170,346	7,826,599	4.4	98,119
28. そ の 他	65,285,171	68,397,815	△ 4.6	5,906,075
合 計	2,010,141,387	1,986,297,707	1.2	81,980,738

村 計		県 計						
平成26年度	増減率	平成27年度		平成26年度		比 較		
		現在高	構成比	現在高	構成比	増減額	増減率	前年度増減率
3,134,343	47.8	122,289,086	5.8	118,935,857	5.8	3,353,229	2.8	3.6
98,495	△ 21.5	15,303,062	0.7	16,737,700	0.8	△ 1,434,638	△ 8.6	△ 1.2
142,042	△ 8.4	1,065,162	0.1	1,176,466	0.1	△ 111,304	△ 9.5	54.5
855,233	△ 9.0	28,571,603	1.4	30,854,550	1.5	△ 2,282,947	△ 7.4	△ 1.1
26,600	1291.7	29,077,565	1.4	15,888,230	0.8	13,189,335	83.0	873.2
9,173,530	△ 9.6	269,746,489	12.9	270,549,761	13.1	△ 803,272	△ 0.3	△ 0.2
13,155,482	0.1	567,666,343	27.1	565,540,395	27.4	2,125,948	0.4	△ 1.7
125,172	△ 20.9	193,300	0.0	271,264	0.0	△ 77,964	△ 28.7	△ 34.7
1,584,270	24.3	5,862,640	0.3	5,718,853	0.3	143,787	2.5	2.4
0	0.0	7,672,143	0.4	8,852,229	0.4	△ 1,180,086	△ 13.3	△ 13.3
21,481	△ 49.6	24,136,532	1.2	22,717,368	1.1	1,419,164	6.2	3.8
142,815	△ 21.1	5,516,947	0.3	7,972,788	0.4	△ 2,455,841	△ 30.8	△ 28.2
0	0.0	17,836,928	0.9	17,403,673	0.8	433,255	2.5	7.8
0	0.0	450,184	0.0	508,831	0.0	△ 58,647	△ 11.5	△ 4.2
1,470,280	29.0	45,061,774	2.2	42,889,841	2.1	2,171,933	5.1	8.7
99,297	△ 17.3	10,903,849	0.5	12,059,070	0.6	△ 1,155,221	△ 9.6	△ 9.3
26,776	△ 59.7	154,659	0.0	283,749	0.0	△ 129,090	△ 45.5	△ 35.6
1,636,555	△ 15.1	66,288,180	3.2	75,168,289	3.6	△ 8,880,109	△ 11.8	△ 20.1
243,412	△ 33.9	4,309,726	0.2	6,363,979	0.3	△ 2,054,253	△ 32.3	△ 24.0
41,835,611	2.3	778,939,118	37.2	751,612,834	36.4	27,326,284	3.6	5.6
0	0.0	0	0.0	0	0.0	0	0.0	0.0
0	0.0	11,617,124	0.6	12,338,960	0.6	△ 721,836	△ 5.9	△ 5.8
186,676	△ 47.4	8,268,465	0.4	8,013,275	0.4	255,190	3.2	△ 3.0
6,283,693	△ 6.0	71,191,246	3.4	74,681,508	3.6	△ 3,490,262	△ 4.7	△ 3.6
80,241,763	2.2	2,092,122,125	100	2,066,539,470	100	25,582,655	1.2	1.1

1-53表 (その2) 借入先別内訳

区 分	市 計		町 村 計	
	現 在 高	構 成 比	現 在 高	構 成 比
財 政 融 資 資 金	748,378,395	37.2	48,736,726	59.4
うち旧資金運用部資金	47,849,386	2.4	2,890,393	3.5
旧 郵 政 公 社 資 金	83,340,439	4.1	3,901,684	4.8
旧 郵 便 貯 金 資 金	22,142,903	1.1	580,021	0.7
旧簡易生命保険資金	61,197,536	3.0	3,321,663	4.1
地 方 公 共 団 体 金 融 機 構	273,841,671	13.6	15,661,645	19.1
うち旧公営企業金融公庫資金	69,055,345	3.4	2,719,492	3.3
国の予算貸付・政府関係機関貸付 (公営企業金融公庫を除く)	450,184	0.0		
ゆ う ち よ 銀 行	80,360	0.0		
市 中 銀 行	236,258,985	11.8	5,220,699	6.4
そ の 他 の 金 融 機 関	159,812,365	8.0	7,849,414	9.6
か ん ぼ 生 命 保 険	18,398,226	0.9		
保 険 会 社 等	398,665	0.0		
交 付 公 債				
市 場 公 募 債	452,642,341	22.5		
共 済 等	21,154,005	1.1	512,455	0.6
政 府 保 証 付 外 債				
そ の 他	15,385,751	0.8	98,115	0.1
合 計	2,010,141,387	100	81,980,738	100

1-53表 (その3) 利率別内訳

区 分	市 計		町 村 計		県 計	
	現 在 高	構 成 比	現 在 高	構 成 比	現 在 高	構 成 比
1. 0%以下	1,164,332,716	57.9	46,507,287	56.7	1,210,840,003	57.9
1. 0%超 ~ 2. 0%以下	778,289,929	38.7	29,918,370	36.5	808,208,299	38.6
2. 0%超 ~ 3. 0%以下	39,084,796	1.9	2,694,375	3.3	41,779,171	2.0
3. 0%超 ~ 4. 0%以下	16,523,419	0.8	1,732,982	2.1	18,256,401	0.9
4. 0%超 ~ 5. 0%以下	10,087,342	0.5	1,082,440	1.3	11,169,782	0.5
5. 0%超	1,823,185	0.1	45,284	0.1	1,868,469	0.1
合 計	2,010,141,387	100	81,980,738	100	2,092,122,125	100



県 計						
平成27年度		平成26年度		比 較		
現 在 高	構成比	現 在 高	構成比	増 減 額	増減率	前年度増減率
797,115,121	38.1	799,429,479	38.7	△ 2,314,358	△ 0.3	△ 0.2
50,739,779	2.4	68,680,958	3.3	△ 17,941,179	△ 26.1	△ 23.8
87,242,123	4.2	103,285,487	5.0	△ 16,043,364	△ 15.5	△ 14.5
22,722,924	1.1	26,454,556	1.3	△ 3,731,632	△ 14.1	△ 13.9
64,519,199	3.1	76,830,931	3.7	△ 12,311,732	△ 16.0	△ 14.7
289,503,316	13.8	257,297,209	12.5	32,206,107	12.5	18.2
71,774,837	3.4	77,045,840	3.7	△ 5,271,003	△ 6.8	△ 7.1
450,184	0.0	508,831	0.0	△ 58,647	△ 11.5	△ 4.2
80,360	0.0	56,880	0.0	23,480	41.3	△ 10.0
241,479,684	11.5	232,301,436	11.2	9,178,248	4.0	△ 1.8
167,661,779	8.0	154,759,766	7.5	12,902,013	8.3	7.7
18,398,226	0.9	13,010,233	0.6	5,387,993	41.4	68.5
398,665	0.0	546,298	0.0	△ 147,633	△ 27.0	△ 29.0
452,642,341	21.6	468,522,035	22.7	△ 15,879,694	△ 3.4	△ 1.9
21,666,460	1.0	21,353,431	1.0	313,029	1.5	△ 0.1
15,483,866	0.7	15,468,385	0.7	15,481	0.1	△ 4.0
2,092,122,125	100	2,066,539,470	100	25,582,655	1.2	1.1

1-53表 (その4) 地方債現在高の推移

区 分	市 計		町 村 計		県 計	
	現 在 高	対前年度増減率	現 在 高	対前年度増減率	現 在 高	対前年度増減率
14	1,674,052,552	2.5	206,935,117	△ 3.7	1,880,987,669	1.7
15	1,746,906,163	6.9	207,086,821	△ 3.7	1,953,992,984	5.7
16	1,806,503,817	3.4	196,095,922	△ 5.3	2,002,599,739	2.5
17	1,921,207,323	6.3	105,460,480	△ 46.2	2,026,667,803	1.2
18	1,920,875,849	0.0	105,181,554	△ 0.3	2,026,057,403	0.0
19	1,923,497,063	0.1	103,112,770	△ 2.0	2,026,609,833	0.0
20	1,896,406,824	△ 1.4	100,641,449	△ 2.4	1,997,048,273	△ 1.5
21	1,908,130,675	0.6	89,045,075	△ 11.5	1,997,175,750	0.0
22	1,923,280,345	0.8	89,114,858	0.1	2,012,395,203	0.8
23	1,914,866,741	△ 0.4	89,094,384	0.0	2,003,961,125	△ 0.4
24	1,950,141,589	1.8	77,529,982	△ 13.0	2,027,671,571	1.2
25	1,963,946,449	0.7	80,007,431	3.2	2,043,953,880	0.8
26	1,986,297,707	1.1	80,241,763	0.3	2,066,539,470	1.1
27	2,010,141,387	1.2	81,980,738	2.2	2,092,122,125	1.2

1-54表 債務負担行為の状況

区 分		債 務 負 担 行 為 額 限 度	平成27年度 支出額 A	A の 構 成 比 (%)
1. 物件の購入等に係るもの		355,551,397	26,806,158	28.9
2. 債務保証、損失補償に係るもの		14,625,196,616	35,703	0.0
3. その他		539,490,826	64,875,238	69.9
合 計		15,520,238,839	91,717,099	98.8
4. その他の実質的な債務負担に係るもの（うち公社・協会等で公共用地として保有しているものを含む）		1,200,379	1,152,180	1.2
再 計		15,521,439,218	92,869,279	100
再内 計 の訳	市	15,511,927,469	90,859,206	97.8
	町 村	9,511,749	2,010,073	2.2

1-55表 債務負担行為額の推移（翌年度以降支出予定額）

区 分	支 出 予 定 額						
	21	22	23	24	25	26	27
1. 物件の購入等に係るもの	190,021,083	191,571,938	175,415,545	155,733,689	146,461,037	136,153,907	149,149,808
2. 債務保証又は損失補償に係るもの	118,450	6,456,988	6,091,496	6,082,500	6,075,000	6,080,853	6,087,833
3. その他	210,644,458	242,280,358	253,950,424	244,081,651	256,305,727	250,589,769	301,074,165
合 計	400,783,991	440,309,284	435,457,465	405,897,840	408,841,764	392,824,529	456,311,806

(注) 「2.債務保証又は損失補償に係るもの」には、履行すべき額の確定したものを計上している。

「3.その他」には、実質的な債務負担に係るものを含む。

構 成 比							增 減 率						
21	22	23	24	25	26	27	21	22	23	24	25	26	27
47.4	43.5	40.3	38.4	35.8	34.7	32.7	△ 4.9	0.8	△ 8.4	△ 11.2	△ 6.0	△ 7.0	9.5
0.0	1.5	1.4	1.5	1.5	1.5	1.3	△ 12.1	5,351.2	△ 5.7	△ 0.1	△ 0.1	0.1	0.1
52.6	55.0	58.3	60.1	62.7	63.8	66.0	5.1	15.0	4.8	△ 3.9	5.0	△ 2.2	20.1
100	100	100	100	100	100	100	0.1	9.9	△ 1.1	△ 6.8	0.7	△ 3.9	16.2

1-56表 施設管理費の状況

区 分	市 計					町	
	人 件 費	物 件 費	維 補 修 持 費	そ の 他	計	人 件 費	物 件 費
1. 公 園	1,960,050	7,725,175	3,597,008	159,945	13,442,178	35,775	241,477
2. 公 営 住 宅	765,537	1,509,346	1,021,243	18,052	3,314,178	26,038	10,364
3. し尿処理施設	660,714	2,993,692	298,372	7,986	3,960,764	13,077	53,600
4. ごみ処理施設	4,010,899	26,512,776	1,339,227	68,325	31,931,227	56,410	255,200
5. 保 育 所	35,601,857	9,824,294	402,976	6,934,891	52,764,018	1,348,454	407,952
6. 養護老人ホーム	1,371	157,061	841	337,643	496,916		
7. 児 童 遊 園	11,255	36,375	5,600	3,065	56,295		17
8. 老人福祉センター	114,403	1,553,929	32,415	8,287	1,709,034	16,465	45,825
9. 老 人 憩 の 家	53,704	214,909	13,381	3,962	285,956		3,305
10. 幼 稚 園	3,650,606	951,475	57,167	126,467	4,785,715	220,033	78,535
11. 本 庁 舎	949,627	5,802,979	296,608	158,377	7,207,591	52,893	383,274
12. 支 所 ・ 出 張 所	2,931,575	807,152	26,391	102,803	3,867,921		3,826
13. 児 童 館	1,024,681	870,203	26,245	7,957	1,929,086		29,570
14. 公会堂・市民会館	563,150	4,317,990	136,063	120,295	5,137,498	114,200	134,570
15. 公 民 館	3,544,430	3,369,146	230,850	59,294	7,203,720	112,622	126,666
16. 図 書 館	4,005,767	3,835,253	66,908	48,805	7,956,733	22,830	42,806
17. 博 物 館	967,914	546,247	37,481	9,178	1,560,820	8,662	14,319
合 計	60,817,540	71,028,002	7,588,776	8,175,332	147,609,650	2,027,459	1,831,306

村 計				県 計					
維補	修	持費	計	人 件 費	物 件 費	維補	修	持費	計
	そ	の	他			維補	修	持費	計
2,850		510	280,612	1,995,825	7,966,652	3,599,858		160,455	13,722,790
10,744		1,163	48,309	791,575	1,519,710	1,031,987		19,215	3,362,487
7,311		296	74,284	673,791	3,047,292	305,683		8,282	4,035,048
168		289	312,067	4,067,309	26,767,976	1,339,395		68,614	32,243,294
8,148		249,895	2,014,449	36,950,311	10,232,246	411,124		7,184,786	54,778,467
				1,371	157,061		841	337,643	496,916
		32	49	11,255	36,392		5,600	3,097	56,344
842		147	63,279	130,868	1,599,754	33,257		8,434	1,772,313
		49	3,354	53,704	218,214	13,381		4,011	289,310
1,118		1,201	300,887	3,870,639	1,030,010	58,285		127,668	5,086,602
24,132		17,476	477,775	1,002,520	6,186,253	320,740		175,853	7,685,366
			3,826	2,931,575	810,978	26,391		102,803	3,871,747
7		164	29,741	1,024,681	899,773	26,252		8,121	1,958,827
5,352		1,105	255,227	677,350	4,452,560	141,415		121,400	5,392,725
7,241		9,438	255,967	3,657,052	3,495,812	238,091		68,732	7,459,687
		349	65,985	4,028,597	3,878,059	66,908		49,154	8,022,718
189		92	23,262	976,576	560,566	37,670		9,270	1,584,082
68,102		282,206	4,209,073	62,844,999	72,859,308	7,656,878		8,457,538	151,818,723

## 第2節 一部事務組合等の決算の状況

2-1表 一部事務組合等決算収支の状況

区 分	団 体 数	1 歳入総額	2 歳出総額
平 成 27 年 度	30	77,554,103	74,564,722
平 成 26 年 度	30	77,621,823	74,369,306

2-2表 一部事務組合等地方債現在高の状況

区 分	公共事業等債	一般単独事業債	一般廃棄物処理事業債
平 成 26 年 度 末 現 在 高		8,911,600	5,722,846
平 成 27 年 度 発 行 高		1,030,900	1,033,500
平 成 27 年 度 末 現 在 高		8,658,368	5,634,907

2-3表 一部事務組合等目的別歳出の状況

区 分	議会費	総務費	民生費	衛生費	労働費	農林水産業費	商工費
決 算 額	33,151	27,754,723	3,850,392	19,434,490			
構 成 比	0.0	37.2	5.2	26.1			
増 減 率	3.5	△ 3.5	△ 7.1	1.1			

2-4表 一部事務組合等性質別歳出の状況

区 分	人件費	物件費	維持補修費	扶助費	補助費等	普通建設事業費	災害復旧事業費
決 算 額	44,019,700	12,906,055	2,051,578	232,435	2,332,235	6,307,569	
構 成 比	59.0	17.3	2.8	0.3	3.1	8.5	
増 減 率	△ 2.6	△ 0.3	△ 2.3	△ 5.2	△ 1.9	22.8	

3 歳入歳出 差引額	4 翌年度へ の繰り越す べき財源	5 実質収支	6 単年度 収支	7 積立金	8 繰上 償還金	9 積立金 取崩し額	10 実質単年度収支 (6 + 7 + 8 - 9)
2,989,381	139,446	2,849,935	△ 16,699	243,591		446,619	△ 219,727
3,252,517	385,883	2,866,634	△ 25,267	357,199		514,321	△ 182,389

財源対策債	県貸付金	その他	合計
725,868	1,157,984	2,682,108	19,200,406
148,000	78,900	725,400	3,016,700
748,446	1,153,736	3,060,364	19,255,821

土木費	消防費	教育費	災害復旧費	公債費	諸支出金	前年度 繰上充用金	歳出合計
20,155,084	186,257			3,150,625			74,564,722
27.0	0.3			4.2			100
7.2	△ 20.7			△ 0.1			0.3

失業対策 事業費	公債費	積立金	投資及び 出資金	貸付金	繰出金	前年度 繰上充用金	歳出合計
3,150,625	787,467			9,900	2,767,158		74,564,722
4.2	1.1			0.0	3.7		100
△ 0.1	21.7			△ 49.7	8.5		0.3

### 第3節 事業会計決算の状況（地方公営企業を除く）

3-1表 収益事業の決算状況

区 分		入場料	車馬券売上金	繰入金	繰越金	その他	歳入合計
競 輪	単 千 葉 市	9,562	12,073,559		528,781	485,543	13,097,445
	独 松 戸 市	22,734	20,638,693		1,001,309	563,110	22,225,846
	小 計	32,296	32,712,252		1,530,090	1,048,653	35,323,291
競馬	千葉県競馬組合	44,769	43,501,396			2,065,380	45,611,545
才 ト 宝 く じ	単 船 橋 市		4,666,227	128,423		211,057	5,005,707
	小 計		4,666,227	128,423		211,057	5,005,707
才 ト 宝 く じ	単 千 葉 市					2,858,506	2,858,506
	小 計					2,858,506	2,858,506
合 計 A		77,065	80,879,875	128,423	1,530,090	6,183,596	88,799,049
26年度決算額 B		81,180	71,205,162		1,299,060	5,910,077	78,495,479
増加率 (A-B)/B × 100		△ 5.1	13.6	皆増	17.8	4.6	13.1
A の 構 成 比		0.1	91.1	0.1	1.7	7.0	100



開催費	交付金	機構納付金	繰出金	その他	歳出合計	再差引収支
11,915,649	227,291	1,947	17,000	211,482	12,373,369	741,076
20,479,815	419,927		130,000	233,038	21,262,780	1,093,066
32,395,464	647,218	1,947	147,000	444,520	33,636,149	1,834,142
43,362,152	595,746			1,206,273	45,164,171	
4,758,114	98,124			149,469	5,005,707	△ 128,423
4,758,114	98,124			149,469	5,005,707	△ 128,423
			2,858,506		2,858,506	2,858,506
			2,858,506		2,858,506	2,858,506
80,515,730	1,341,088	1,947	3,005,506	1,800,262	86,664,533	4,564,225
71,682,337	1,172,108		2,955,779	2,408,920	78,219,144	3,232,114
12.3	14.4		1.7	△ 25.3	10.8	41.2
92.9	1.5		3.5	2.1	100	-

3-2表 公営競技収益金等の推移

区 分		年 度		平成21年度		平成22年度		平成23年度	
					伸率		伸率		伸率
競輪	千 葉 市	車馬券売上金		14,485,459	0.9	11,866,968	△ 18.1	12,840,274	8.2
		収 益 金		10,000	△ 90.0	10,000	0.0	10,000	0.0
		収 益 率		0.1		0.1		0.1	
	松 戸 市	車馬券売上金		26,889,429	31.9	16,340,042	△ 39.2	21,886,889	33.9
		収 益 金		200,000	0.0	150,000	△ 25.0	150,000	0.0
		収 益 率		0.7		0.9		0.7	
	小 計	車馬券売上金		41,374,888	19.1	28,207,010	△ 31.8	34,727,163	23.1
		収 益 金		210,000	△ 30.0	160,000	△ 23.8	160,000	0.0
		収 益 率		0.5		0.6		0.5	
競馬	競馬組合	車馬券売上金		36,234,574	△ 5.9	32,864,047	△ 9.3	30,167,750	△ 8.2
		収 益 金		0		0		0	
		収 益 率		0.0		0.0		0.0	
オ ー ト	船 橋 市	車馬券売上金		7,520,190	△ 5.1	4,608,227	△ 38.7	5,990,676	30.0
		収 益 金		0		0		0	
		収 益 率		0.0		0.0		0.0	
合 計	車馬券売上金		85,129,652	4.9	65,679,284	△ 22.8	70,885,589	7.9	
	収 益 金		210,000	△ 30.0	160,000	△ 23.8	160,000	0.0	
	収 益 率		0.2		0.2		0.2		

(注) 1. 競馬組合収益金は各団体の一般会計繰入額でなく、組合の収益金配分額を記載

2. 収益率は簡便法  $\frac{\text{収益金}}{\text{車馬券売上金}}$  によっている。

(参考) (本式 =  $\frac{\text{実質収支額} - \text{繰入金} + \text{収益金} - \text{純繰越金}}{\text{車馬券売上金}}$ )

平成24年度		平成25年度		平成26年度		平成27年度	
	伸率		伸率		伸率		伸率
11,727,016	△ 8.7	12,171,959	3.8	11,125,307	△ 8.6	12,073,559	8.5
100,000	900.0	14,000	△ 86.0	14,000	0.0	17,000	21.4
0.9		0.1		0.1		0.1	
15,645,036	△ 28.5	18,029,991	15.2	19,621,703	8.8	20,638,693	5.2
100,000	△ 33.3	110,000	10.0	100,000	△ 9.1	130,000	30.0
0.6		0.6		0.5		0.6	
27,372,052	△ 21.2	30,201,950	10.3	30,747,010	1.8	32,712,252	6.4
200,000	25.0	124,000	△ 38.0	114,000	△ 8.1	147,000	28.9
0.7		0.4		0.4		0.4	
32,872,826	9.0	33,252,614	1.2	35,920,221	8.0	43,501,396	21.1
0		0		0		0	
0.0		0.0		0.0		0.0	
5,643,066	△ 5.8	5,140,536	△ 8.9	4,537,931	△ 11.7	4,666,227	2.8
0		0		0		0	
0.0		0.0		0.0		0.0	
65,887,944	△ 7.1	68,595,100	4.1	71,205,162	3.8	80,879,875	13.6
200,000	25.0	124,000	△ 38.0	114,000	△ 8.1	147,000	28.9
0.3		0.2		0.2		0.2	

3-3表 国民健康保険事業会計決算状況（事業勘定）

区 分		団体数	歳入合計 C	歳出合計 E	歳入歳出 差 引 額 F	繰 越 又 は 支 払 繰 延 等 I	I のうち療養 諸費等に対す る療養給付費 等国庫負担金 J
市	黒 字 団 体	24	358,215,090	346,243,107	11,971,983	56	0
	赤 字 団 体	13	389,543,652	394,739,027	△ 5,195,375	2,276	0
	計	37	747,758,742	740,982,134	6,776,608	2,332	0
町 村	黒 字 団 体	17	36,216,886	34,305,054	1,911,832	0	0
	赤 字 団 体	0	0	0	0	0	0
	計	17	36,216,886	34,305,054	1,911,832	0	0
合 計	黒 字 団 体	41	394,431,976	380,548,161	13,883,815	56	0
	赤 字 団 体	13	389,543,652	394,739,027	△ 5,195,375	2,276	0
	計	54	783,975,628	775,287,188	8,688,440	2,332	0

(注) 黒字団体・赤字団体の別は再差引収支額による。

その2

区 分	実質収支額 (S+M+Q) R			
	黒 字 団 体		赤 字 団 体	
	団 体 数	収 支 額	団 体 数	収 支 額
市	33	13,117,069	4	△ 9,669,585
町 村	17	1,797,779	0	0
合 計	50	14,914,848	4	△ 9,669,585

3-4表 国民健康保険事業会計決算状況（直診勘定）

区 分		団体数	歳入総額 B	歳出総額 D
市	黒 字 団 体	2	308,541	289,626
	赤 字 団 体	3	359,108	345,551
	計	5	667,649	635,177
町 村	黒 字 団 体	1	38,592	38,592
	赤 字 団 体	0	0	0
	計	1	38,592	38,592
合 計	黒 字 団 体	3	347,133	328,218
	赤 字 団 体	3	359,108	345,551
	計	6	706,241	673,769

(注) 黒字団体・赤字団体の別は再差引収支額による。

Iのうち療養諸費等に対する療養給付費交付金 N	療養給付費等負担金及び事務費精算額 M	療養給付費交付金精算額 Q	実質収支額 F-I+J+N S	財源補てんな県支出金 A	財源補てんな他会計繰入金 B	財源補てんな繰出金 D	再差引収支額 S-A-B+D U
0	△ 991,213	254,853	11,971,927	1,753,804	3,020,149	8,918	7,206,892
0	△ 2,791,662	201,230	△ 5,197,651	1,406,302	13,299,351	261,886	△ 19,641,418
0	△ 3,782,875	456,083	6,774,276	3,160,106	16,319,500	270,804	△ 12,434,526
0	△ 135,607	21,554	1,911,832	180,201	304,593	9,339	1,436,377
0	0	0	0	0	0	0	0
0	△ 135,607	21,554	1,911,832	180,201	304,593	9,339	1,436,377
0	△ 1,126,820	276,407	13,883,759	1,934,005	3,324,742	18,257	8,643,269
0	△ 2,791,662	201,230	△ 5,197,651	1,406,302	13,299,351	261,886	△ 19,641,418
0	△ 3,918,482	477,637	8,686,108	3,340,307	16,624,093	280,143	△ 10,998,149

再差引収支額 (R - A - B + D) T			
黒字団体		赤字団体	
団体数	収支額	団体数	収支額
23	6,582,611	14	△ 22,343,929
17	1,322,324	0	0
40	7,904,935	14	△ 22,343,929

歳入歳出差引額 E	繰越又は支払繰延等 F	Fのうち未収入特定財源 G	実質収支額 E - F + G H	他会計繰入金 A	繰出金 C	再差引収支額 H - A + C I
18,915	0	0	18,915	0	0	18,915
13,557	0	0	13,557	77,522	0	△ 63,965
32,472	0	0	32,472	77,522	0	△ 45,050
0	0	0	0	0	38,592	38,592
0	0	0	0	0	0	0
0	0	0	0	0	38,592	38,592
18,915	0	0	18,915	0	38,592	57,507
13,557	0	0	13,557	77,522	0	△ 63,965
32,472	0	0	32,472	77,522	38,592	△ 6,458

3-5表 後期高齢者医療事業会計決算状況（市町村）

区 分	歳入合計	歳出合計	歳入歳出差額	繰越又は支払繰延等	Dのうち未収入 特定財源
市 計	56,265,764	55,906,563	359,201	33	0
町 村 計	2,233,167	2,216,493	16,674	1,577	0
県 計	58,498,931	58,123,056	375,875	1,610	0

3-6表 後期高齢者医療事業会計決算状況（広域連合）

区 分	歳入合計 A	歳出合計 B	歳入歳出差引額 C	繰越又は支払繰延等	
				療養諸費等 D	その他の経費 E
千葉県後期高齢者 医療広域連合	546,318,637	535,742,653	10,575,984	0	0

実質収支	繰出金	再差引収支額
359,168	19,241	378,409
15,097	2,911	18,008
374,265	22,152	396,417

翌年度負担金等精算予定額		実質収支額	
精算交付額	精算還付額	K + G - H	C - D - E
G	H	J	K
△ 268,385	9,662,452	645,147	10,575,984

3-7表 介護保険事業会計決算状況（保険事業勘定）

区 分		団体数	歳入合計 C	歳出合計 E	歳入歳出 差 引 額 F	繰 越 又 は 支 払 繰 延 等 H	Hのうち介護 諸費等に対す る介護給付費 等負担金等 I
市	黒 字 団 体	36	334,722,913	326,263,379	8,459,534	22,156	0
	赤 字 団 体	1	34,228,987	33,768,133	460,854	460,854	0
	計	37	368,951,900	360,031,512	8,920,388	483,010	0
町 村	黒 字 団 体	17	19,360,579	18,377,898	982,681	0	0
	赤 字 団 体	0	0	0	0	0	0
	計	17	19,360,579	18,377,898	982,681	0	0
合 計	黒 字 団 体	53	354,083,492	344,641,277	9,442,215	22,156	0
	赤 字 団 体	1	34,228,987	33,768,133	460,854	460,854	0
	計	54	388,312,479	378,409,410	9,903,069	483,010	0

(注) 黒字団体・赤字団体の別は再差引収支額による。

その2

区 分	実質収支額 (R + L + P) Q			
	黒 字 団 体		赤 字 団 体	
	団 体 数	収 支 額	団 体 数	収 支 額
市	36	39,576,447	1	△ 14,686
町 村	17	773,360	0	0
合 計	53	40,349,807	1	△ 14,686

3-8表 介護保険事業会計決算状況（介護サービス事業勘定）

区 分		団体数	歳入総額 B	歳出総額 D
市	黒 字 団 体	2	25,273	25,273
	赤 字 団 体	18	1,046,061	971,997
	計	20	1,071,334	997,270
町 村	黒 字 団 体	1	3,601	3,601
	赤 字 団 体	4	27,672	27,672
	計	5	31,273	31,273
合 計	黒 字 団 体	3	28,874	28,874
	赤 字 団 体	22	1,073,733	999,669
	計	25	1,102,607	1,028,543

(注) 黒字団体・赤字団体の別は再差引収支額による。



Hのうち介護諸費等に対する 支払基金交付金 M	介護給付費負担金、事務費、及び 地域支援事業交付金精算額 L	支払基金交付金精算額 P	実質収支額 F-H+I+M R	財源補てん的な 県支出金 A	財源補てん的な 他会計繰入金 B	財源補てん的な 繰出金 D	再差引収支額 R-A-B+D T
0	16,112,814	14,925,844	8,437,378	0	22,699	27,556	8,442,235
0	57,054	28,671	0	0	0	0	0
0	16,169,868	14,954,515	8,437,378	0	22,699	27,556	8,442,235
0	△ 182,975	△ 26,346	982,681	0	1,833	13,621	994,469
0	0	0	0	0	0	0	0
0	△ 182,975	△ 26,346	982,681	0	1,833	13,621	994,469
0	15,929,839	14,899,498	9,420,059	0	24,532	41,177	9,436,704
0	57,054	28,671	0	0	0	0	0
0	15,986,893	14,928,169	9,420,059	0	24,532	41,177	9,436,704

再差引収支額 (Q-A-B+D) S			
黒字団体		赤字団体	
団体数	収支額	団体数	収支額
36	39,589,049	1	△ 22,431
17	785,148	0	0
53	40,374,197	1	△ 22,431

歳入歳出差引額 E	繰越又は 支払繰延等 F	Fのうち未収入特 定財源 G	実質収支額 E-F+G H	他会計繰入金 A	繰出金 C	再差引収支額 H-A+C I
0	0	0	0	0	413	413
74,064	69,040	0	5,024	624,863	0	△ 619,839
74,064	69,040	0	5,024	624,863	413	△ 619,426
0	0	0	0	0	0	0
0	0	0	0	17,584	0	△ 17,584
0	0	0	0	17,584	0	△ 17,584
0	0	0	0	0	413	413
74,064	69,040	0	5,024	642,447	0	△ 637,423
74,064	69,040	0	5,024	642,447	413	△ 637,010

## 第4節 地域別市町村決算の状況

4-1表 地域別人口増加及び決算の概要

地域区分 決算区分等		千葉県	東葛飾地区	印旛地区	香取地区	海匝地区
		千 葉 地 区	東 葛 飾 地 区	印 旛 地 区	香 取 地 区	海 匝 地 区
(1) 歳出決算額 の伸長状況	平成27年度 a	584,233,346	853,098,986	233,962,182	52,720,911	67,681,031
	平成26年度 b	575,990,524	828,817,112	235,029,662	45,505,848	68,623,051
	昭和40年度 c	11,427,608	11,628,976	2,421,472	2,061,463	3,041,565
	伸 長 率 a/b	1.01	1.03	1.00	1.16	0.99
	a/c	51.12	73.36	96.62	25.57	22.25
(2) 人口増加 の状況	平成28年1月1日 住民基本台帳人口 a	1,608,132	2,739,975	724,106	116,210	171,341
	昭和41年3月31日 住民基本台帳人口 b	569,893	926,632	200,556	162,297	202,746
	伸 長 率 a/b	2.82	2.96	3.61	0.72	0.85
(3) 一人当たり 歳出決算額 等の状況	平成27年度 a	363,299	311,353	323,105	453,669	395,008
	昭和40年度 b	20,052	12,550	12,074	12,072	14,869
	伸 長 率 a/b	18.12	24.81	26.76	37.58	26.57
(4) 平成27年度 財政弾力性 の状況	経 常 一 般 財 源 a	315,566,452	489,658,752	142,448,370	28,075,903	41,082,345
	経 常 経 費 充 当 経 常 一 般 財 源 b	319,239,914	461,468,367	130,390,015	25,148,929	38,632,032
	経常収支比率(%) b/a	101.2	94.2	91.5	89.6	94.0

(注) 経常収支比率は、臨時財政対策債、減税補てん債を除いたもの。

4-2表 地域別人口一人当たり決算額 (歳入内訳・性質別歳出内訳)

地域区分 決算区分等		千葉県	東葛飾地区	印旛地区	香取地区	海匝地区
		千 葉 地 区	東 葛 飾 地 区	印 旛 地 区	香 取 地 区	海 匝 地 区
歳 入	市 町 村 税	172,321	156,657	153,081	106,687	111,104
	一 般 財 源 地 方 交 付 税	9,238	12,178	27,507	126,977	116,614
	そ の 他	27,644	21,658	24,341	28,540	26,639
	小 計	209,203	190,493	204,929	262,204	254,356
内 訳	国 ・ 県 支 出 金	75,780	70,892	61,712	102,813	68,636
	地 方 債	33,533	26,769	28,362	55,864	41,086
	そ の 他	54,573	40,228	48,110	72,189	54,604
	合 計	373,088	328,383	343,113	493,069	418,682
性 質 別 歳 出	人 件 費	58,002	55,985	58,831	64,805	76,525
	扶 助 費	87,574	76,834	66,050	61,856	70,731
	公 債 費	46,725	20,813	25,288	34,382	44,328
	( 義 務 的 経 費 )	192,301	153,632	150,169	161,042	191,584
	物 件 費	51,161	53,701	51,829	48,535	47,656
	維 持 補 修 費	5,356	3,049	2,407	2,740	2,799
	補 助 費 等	23,288	14,853	30,196	73,030	42,609
	経 常 的 繰 出 金	22,866	24,638	23,996	40,352	38,825
	経 常 的 投 資 及 び 出 資 金 ・ 貸 付 金	19,537	1,505	260	1,538	2,962
	( 経 常 的 経 費 小 計 )	314,509	251,378	258,857	327,237	326,434
出 内 訳	投 資 的 経 費	35,710	43,997	50,293	77,329	48,365
	うち 普 通 建 設 事 業 費	34,322	41,631	50,285	75,965	48,365
	内 補 助 単 独	13,408	15,118	14,768	27,354	17,047
	積 立 金	20,914	26,513	35,517	48,612	31,318
	積 立 金	3,821	7,785	8,077	40,049	10,824
内 訳	投 資 及 び 出 資 金 ・ 貸 付 金	22,395	4,007	2,758	3,983	7,892
	繰 出 金	29,267	30,329	27,376	46,961	43,279
	合 計	363,299	311,353	323,105	453,669	395,008

(注) 投資及び出資金・貸付金及び繰出金は、経常的繰出金、経常的投資及び出資金・貸付金を計上しているため、合計は、経常的経費小計、投資的経費、積立金、投資及び出資金・貸付金及び繰出金の合計値と一致しない。

(単位：千円，人)

山武地区	長生地区	夷隅地区	安房地区	君津地区	市町村計 A	A のうち 近郊整備地帯	A のうち その他の地帯
84,824,716	57,854,878	34,679,473	62,832,052	110,351,218	2,142,238,793	1,762,263,120	379,975,673
77,533,575	54,825,342	35,483,188	64,907,664	112,414,562	2,099,130,528	1,731,052,918	368,077,610
1,771,279	2,161,025	1,611,580	2,578,794	2,603,232	41,306,994	27,622,098	13,657,896
1.09	1.06	0.98	0.97	0.98	1.02	1.02	1.03
47.89	26.77	21.52	24.36	42.39	51.86	63.80	27.82
214,314	153,627	76,582	131,608	330,004	6,265,899	5,329,504	936,395
142,842	116,597	101,389	180,362	182,057	2,785,371	1,840,834	944,537
1.50	1.32	0.76	0.73	1.81	2.25	2.90	0.99
395,796	376,593	452,841	477,418	334,394	341,888	330,662	405,786
12,400	18,534	15,893	14,298	14,299	14,820	15,005	14,460
31.92	20.32	28.49	33.39	23.39	23.07	22.04	28.06
48,019,080	35,000,894	21,153,966	37,864,062	68,512,389	1,227,382,213	1,003,847,657	223,534,556
46,247,489	31,915,217	19,718,894	35,579,243	63,984,357	1,172,324,457	963,033,614	209,290,843
96.3	91.2	93.2	94.0	93.4	95.5	95.9	93.6

(単位：円)

山武地区	長生地区	夷隅地区	安房地区	君津地区	市町村計 A	A のうち 近郊整備地帯	A のうち その他の地帯
112,146	137,594	103,480	113,096	173,470	155,422	162,750	113,713
90,028	69,384	155,194	166,284	15,050	27,381	12,958	109,470
27,188	28,127	28,533	25,918	27,247	24,584	24,171	26,935
229,362	235,105	287,207	305,298	215,767	207,387	199,879	250,118
74,152	74,515	68,871	82,605	70,572	72,021	71,180	76,806
51,716	39,269	27,363	56,631	23,205	31,227	28,942	44,231
57,291	50,574	94,851	57,823	41,252	47,735	45,910	58,118
412,521	399,464	478,291	502,356	350,795	358,369	345,911	429,274
64,480	70,583	86,254	87,035	70,456	59,990	57,950	71,599
58,426	55,149	53,408	64,518	72,739	75,977	78,408	62,141
35,861	36,803	48,172	57,660	22,644	30,986	29,231	40,976
158,767	162,535	187,834	209,213	165,840	166,954	165,590	174,716
46,804	46,908	78,157	65,963	58,023	52,953	53,152	51,821
2,309	1,544	2,064	2,817	3,021	3,474	3,678	2,309
78,699	58,168	62,739	49,087	19,912	25,445	19,570	58,884
40,386	35,748	43,626	46,302	32,214	26,685	24,467	39,311
1,045	3,731	732	1,357	737	6,016	6,750	1,835
328,011	308,635	375,152	374,740	279,747	281,527	273,208	328,876
46,766	49,322	22,870	77,227	40,440	43,813	42,619	50,613
46,725	49,213	22,456	76,761	40,164	42,362	40,965	50,317
21,612	25,481	9,159	30,581	21,746	15,995	15,116	21,001
25,113	23,731	13,297	46,180	18,418	26,367	25,849	29,316
14,313	13,213	49,925	17,640	6,565	8,497	6,637	19,086
3,789	4,647	2,612	5,516	2,376	8,625	9,325	4,638
44,350	40,256	46,640	49,955	38,216	32,127	30,091	43,719
395,796	376,593	452,841	477,418	334,394	341,888	330,662	405,786

4-3表 地域別人口一人当たり決算額（目的別歳出内訳）

地域区分 決算区分等		千葉地区	東葛飾地区	印旛地区	香取地区	海匝地区	山武地区
		議会費	1,755	1,947	3,239	4,249	4,081
総務費	34,348	34,406	43,309	54,187	54,842	56,593	
民生費	136,646	125,555	109,092	117,427	124,007	113,746	
衛生費	32,093	31,178	31,406	38,820	49,598	46,014	
労働費	659	227	214	105	192	165	
農林水産業費	1,795	1,244	4,358	25,858	11,573	33,581	
商工費	25,028	5,225	6,667	11,762	8,433	6,667	
土木費	35,143	34,547	27,245	54,755	28,168	27,898	
消防費	11,745	11,979	17,128	59,203	17,801	18,075	
教育費	35,830	41,797	55,152	51,558	51,984	52,691	
公債費	46,869	20,814	25,288	34,382	44,328	35,861	
災害復旧費	1,388	2,366	9	1,364		41	
諸支出金		67		1		9	
前年度繰上充用金							
合計	363,299	311,353	323,105	453,669	395,008	395,796	

4-4表 地域別人口一人当たり決算額（普通建設事業費の内訳）

地域区分 決算区分等		千葉地区	東葛飾地区	印旛地区	香取地区	海匝地区	山武地区
		民生費	2,166	3,335	2,676	3,170	202
うち児童福祉費	1,233	2,392	2,413	3,056	163	1,457	
衛生費	4,296	4,215	3,352	1,247	2,066	434	
うち清掃費	3,939	2,832	1,156	282	1,951	291	
農林水産業費	173	270	1,008	7,809	2,296	3,200	
土木費	14,595	14,964	14,496	36,709	15,180	13,831	
うち道路橋梁費	6,112	4,445	7,639	17,226	11,466	10,004	
都市計画費	7,488	9,259	6,057	18,204	2,546	1,635	
住宅費	555	253	77	197	961	355	
教育費	9,483	13,929	23,717	20,139	19,459	19,389	
うち小・中学校費	8,098	10,629	13,302	17,317	18,000	18,400	
その他	3,609	4,918	5,035	6,892	9,162	8,324	
合計	34,322	41,631	50,285	75,965	48,365	46,725	

4-5表 地域別、経常収支比率段階別市町村分布状況

地域区分 経常収支比率	千葉地区	東葛飾地区	印旛地区	香取地区	海匝地区
	95%以上	3	6	6	
90%~95%未満	1	2	1	1	1
85%~90% "				3	1
80%~85% "		1	2		
75%~80% "					
70%~75% "					
65%~70% "					
60%~65% "					
55%~60% "					
55%未満					
計	4	9	9	4	3
経常収支比率	98.4	94.8	94.8	89.7	94.1

（注）経常収支比率は、臨時財政対策債、減収補てん債特例分を除く単純平均

(単位：円)

長生地区	夷隅地区	安房地区	君津地区	市町村計 A	Aのうち 近郊整備地帯	Aのうち その他の地帯
5,516	6,308	5,410	3,684	2,539	2,155	4,724
59,625	117,803	79,596	44,127	40,203	36,294	62,456
110,591	131,070	143,333	119,847	125,675	126,449	121,269
30,034	47,680	42,853	39,132	33,430	32,026	41,423
31		109	152	317	354	106
26,083	13,935	14,230	7,199	4,941	2,177	20,673
11,660	10,265	14,972	6,578	11,228	11,499	9,681
33,892	16,934	22,829	32,979	33,269	33,923	29,546
20,954	27,142	23,894	14,898	14,567	12,728	25,032
41,263	33,118	72,062	42,877	43,214	42,093	49,595
36,803	48,172	57,661	22,644	31,024	29,276	40,976
109	414	466	275	1,451	1,654	296
33		3		31	34	8
376,593	452,841	477,418	334,394	341,888	330,662	405,786

長生地区	夷隅地区	安房地区	君津地区	市町村計 A	Aのうち 近郊整備地帯	Aのうち その他の地帯
2,647	730	7,482	1,213	2,735	2,804	2,343
1,671	663	7,238	978	2,005	1,988	2,101
399	1,826	2,938	3,860	3,725	4,155	1,275
258	1,450	2,802	209	2,545	2,814	1,014
4,039	2,400	3,873	3,174	973	524	3,531
20,596	9,521	10,561	16,072	15,223	14,995	16,522
13,767	8,715	8,246	8,876	6,455	5,674	10,898
1,904	388	1,144	7,027	7,579	8,269	3,651
686	206	856	148	349	317	531
12,977	4,243	34,281	12,949	14,606	14,010	18,000
10,415	3,532	21,021	12,719	11,116	10,470	14,796
8,554	3,737	17,627	2,896	5,100	4,477	8,645
49,213	22,456	76,761	40,164	42,362	40,965	50,317

山武地区	長生地区	夷隅地区	安房地区	君津地区	市町村計
3	1	2	2	1	25
3	2	2	1	3	17
	3		1		8
					3
	1				1
6	7	4	4	4	54
95.0	88.4	94.5	94.4	93.1	93.7



## 第 2 章 団体別決算状況

# 第1節 市 町 村

5-1表 (1) 市町村別決算収支の状況

区分 市町村名	歳入総額 A	歳出総額 B	歳入歳出 差 引 A-B C	翌年度に 繰越すべ き財源 D	実質収支 C-D E	単年度 収支 F	積立金 G	繰上 償還金 H	積立金取 崩し額 I	実質単年度 収支 F+G+H-I J
千葉市	394,265,731	386,678,840	7,586,891	3,046,364	4,540,527	1,569,278	1,789,320	0	12,135	3,346,463
銚子市	24,168,439	23,612,102	556,337	19,784	536,553	445,016	38,194	0	0	483,210
市川市	139,010,253	133,863,077	5,147,176	369,490	4,777,686	903,686	25,458	0	0	929,144
船橋市	203,293,423	199,187,137	4,106,286	671,235	3,435,051	31,463	7,798	0	4,000,000	△ 3,960,739
館山市	19,835,145	18,713,182	1,121,963	140,350	981,613	228,774	729	0	105,825	123,678
木更津市	42,920,875	40,864,300	2,056,575	427,083	1,629,492	△ 211,392	1,110	0	701,395	△ 911,677
松戸市	151,094,148	143,284,464	7,809,684	631,149	7,178,535	1,651,056	2,234,818	880	0	3,886,754
野田市	51,967,448	49,825,946	2,141,502	154,984	1,986,518	442,224	903,031	0	1,120,000	225,255
茂原市	31,215,166	29,906,831	1,308,335	336,636	971,699	△ 73,776	700,000	100,000	0	726,224
成田市	65,955,188	61,751,404	4,203,784	601,503	3,602,281	1,106,351	1,443,772	0	1,992,050	558,073
佐倉市	49,011,350	46,630,303	2,381,047	173,488	2,207,559	△ 14,845	1,127,580	0	387,081	725,654
東金市	24,780,051	24,317,374	462,677	55,784	406,893	△ 81,405	12,782	0	900,000	△ 968,623
旭市	31,431,692	28,623,980	2,807,712	341,756	2,465,956	279,961	1,111,080	0	0	1,391,041
習志野市	57,448,713	53,422,553	4,026,160	767,311	3,258,849	574,974	3,536	0	316,257	262,253
柏市	131,252,472	126,358,262	4,894,210	1,050,103	3,844,107	266,243	3,888	0	4,600,000	△ 4,329,869
勝浦市	8,794,763	8,357,400	437,363	21,236	416,127	△ 16,224	411,094	0	420,636	△ 25,766
市原市	90,399,899	87,894,716	2,505,183	410,178	2,095,005	△ 696,874	5,860	0	790,000	△ 1,481,014
流山市	57,045,912	54,913,668	2,132,244	679,778	1,452,466	560,218	10,342	0	0	570,560
八千代市	57,860,696	56,237,237	1,623,459	92,722	1,530,737	△ 390,259	156,354	265,790	0	31,885
我孫子市	39,715,825	38,239,070	1,476,755	645,444	831,311	△ 830,465	268,100	0	0	△ 562,365
鴨川市	16,310,682	15,619,365	691,317	87,621	603,696	144,760	230,191	0	230,000	144,951
鎌ヶ谷市	35,416,492	33,222,244	2,194,248	196,505	1,997,743	172,187	913,788	0	974,255	111,720
君津市	31,061,539	29,319,648	1,741,891	356,451	1,385,440	361,016	1,055,007	0	350,000	1,066,023
富津市	16,240,506	15,339,916	900,590	136,792	763,798	151,664	179	0	0	151,843
浦安市	90,964,240	74,205,118	16,759,122	14,325,846	2,433,276	1,155,720	23,705	0	2,142,090	△ 962,665
四街道市	27,203,278	25,705,696	1,497,582	162,545	1,335,037	132,096	751,659	0	88,842	794,913
袖ヶ浦市	25,540,944	24,827,354	713,590	53,568	660,022	△ 16,218	338,388	0	58,767	263,403
八街市	20,412,991	19,382,612	1,030,379	57,698	972,681	66,625	618	0	0	67,243
印西市	33,494,643	31,119,330	2,375,313	601,204	1,774,109	△ 475,263	16,115	0	220,104	△ 679,252
白井市	21,751,597	20,401,513	1,350,084	261,612	1,088,472	496,868	493,646	0	300,000	690,514
富里市	16,589,153	15,817,018	772,135	57,808	714,327	△ 89,293	412,043	0	71,452	251,298
南房総市	25,197,840	24,033,098	1,164,742	146,597	1,018,145	496	11,768	0	0	12,264
匝瑳市	16,137,280	15,444,949	692,331	41,169	651,162	16,653	1,869	0	0	18,522
香取市	41,119,353	38,040,337	3,079,016	816,037	2,262,979	407,320	10,358	197,145	500,000	114,823
山武市	23,933,742	22,706,892	1,226,850	460,285	766,565	48,411	20,861	0	470,000	△ 400,728
いすみ市	16,691,772	15,718,284	973,488	38,939	934,549	146,030	662,827	0	0	808,857
大網白里市	16,113,440	15,270,358	843,082	116,396	726,686	259,309	29,127	0	416,308	△ 127,872



区分	歳入総額	歳出総額	歳入歳出 差引	翌年度に 繰越すべ き財源	実質収支	単年度 収支	積立金	繰上 償還金	積立金取 崩し額	実質単年度 収支
市町村名	A	B	A-B C	D	C-D E	F	G	H	I	F+G+H-I J
酒々井町	6,859,884	6,220,114	639,770	64,568	575,202	257,711	12,801	0	279,505	△ 8,993
栄町	7,172,125	6,934,192	237,933	2,796	235,137	115,356	334,046	0	391,943	57,459
神崎町	3,148,170	2,888,200	259,970	9,255	250,715	105,610	142,842	0	0	248,452
多古町	7,388,669	6,671,492	717,177	60,525	656,652	99,498	278,427	0	258,021	119,904
東庄町	5,643,363	5,120,882	522,481	73,580	448,901	△ 130,836	100,967	0	0	△ 29,869
九十九里町	6,567,139	6,274,819	292,320	1,757	290,563	91,364	2,732	0	0	94,096
芝山町	5,271,323	4,982,099	289,224	51,555	237,669	△ 58,667	273,694	0	194,995	20,032
横芝光町	11,743,357	11,273,174	470,183	47,563	422,620	45,989	190,479	0	395,000	△ 158,532
一宮町	4,944,119	4,708,185	235,934	13,769	222,165	△ 42,228	260,576	0	0	218,348
睦沢町	3,721,870	3,504,912	216,958	48,100	168,858	69,515	78,448	0	0	147,963
長生村	6,444,458	6,105,704	338,754	70,375	268,379	84,757	91,812	0	403,596	△ 227,027
白子町	6,093,453	5,764,651	328,802	173,607	155,195	3,280	89,581	0	40,000	52,861
長柄町	3,665,138	3,503,997	161,141	34,968	126,173	△ 122,860	53,084	0	200,000	△ 269,776
長南町	5,284,195	4,360,598	923,597	44,228	879,369	716,773	176,626	0	0	893,399
大多喜町	7,455,191	7,171,257	283,934	10,293	273,641	△ 4,949	96,000	0	0	91,051
御宿町	3,686,778	3,432,532	254,246	33,031	221,215	44,627	150	0	0	44,777
鋸南町	4,770,446	4,466,407	304,039	39,009	265,030	79,605	92,776	0	0	172,381
大都市計	394,265,731	386,678,840	7,586,891	3,046,364	4,540,527	1,569,278	1,789,320	0	12,135	3,346,463
都市計	1,751,380,950	1,662,176,738	89,204,212	25,507,087	63,697,125	7,153,107	13,437,675	563,815	21,155,062	△ 465
市計	2,145,646,681	2,048,855,578	96,791,103	28,553,451	68,237,652	8,722,385	15,226,995	563,815	21,167,197	3,345,998
町村計	99,859,678	93,383,215	6,476,463	778,979	5,697,484	1,354,545	2,275,041	0	2,163,060	1,466,526
県計	2,245,506,359	2,142,238,793	103,267,566	29,332,430	73,935,136	10,076,930	17,502,036	563,815	23,330,257	4,812,524
県計(除千葉)	1,851,240,628	1,755,559,953	95,680,675	26,286,066	69,394,609	8,507,652	15,712,716	563,815	23,318,122	1,466,061

5-1表 (2) 市町村別決算 主な歳入の状況

区分 市町村名	市町村税	地方譲与税	地方消費税 交付金	地方特例 交付金	地方交付税	国庫支出金	県支出金	繰入金	地方債	歳入合計
千葉市	175,534,608	2,668,285	17,607,064	579,872	8,456,385	62,402,033	15,198,145	3,062,330	39,972,228	394,265,731
銚子市	7,951,083	246,558	1,279,961	17,973	5,404,416	2,889,592	1,322,764	75,608	2,194,100	24,168,439
市川市	80,832,051	721,677	7,543,205	269,999	261,085	22,363,311	7,707,880	559,134	5,257,100	139,010,253
船橋市	97,527,093	970,555	10,160,172	443,881	3,813,540	34,374,615	10,687,603	4,759,833	21,203,700	203,293,423
館山市	5,939,621	130,600	921,146	17,864	4,110,108	2,781,315	1,157,408	194,046	2,130,900	19,835,145
木更津市	18,830,090	432,316	2,311,405	100,295	3,422,834	6,794,633	2,694,075	894,775	3,391,200	42,920,875
松戸市	67,826,263	799,378	7,821,985	313,715	7,054,997	27,961,741	8,734,928	1,061,176	13,002,800	151,094,148
野田市	22,187,059	420,116	2,710,744	109,985	4,588,778	7,547,433	3,021,206	1,357,085	4,519,400	51,967,448
茂原市	13,530,205	315,420	1,689,115	43,643	2,529,611	4,843,184	1,623,169	110,294	3,341,400	31,215,166
成田市	31,582,310	619,712	2,917,536	88,603	2,838,146	6,513,108	2,542,924	2,168,157	6,531,900	65,955,188
佐倉市	23,794,930	448,560	2,825,050	124,477	2,248,155	7,554,284	3,020,507	410,917	3,630,600	49,011,350
東金市	7,238,062	250,096	1,120,354	31,479	3,387,722	3,614,477	2,259,515	1,181,661	3,684,200	24,780,051
旭市	7,226,053	333,428	1,230,457	30,780	9,663,564	3,035,574	1,525,314	541,490	2,842,300	31,431,692
習志野市	26,859,506	278,320	2,776,809	104,844	4,281,084	7,282,301	3,019,094	1,526,000	4,050,469	57,448,713
柏市	64,596,937	805,936	6,953,675	329,373	4,315,362	20,409,293	6,825,249	5,244,580	8,718,100	131,252,472
勝浦市	2,093,248	68,964	365,002	3,316	2,585,774	890,635	467,448	489,412	515,475	8,794,763
市原市	47,084,258	1,076,156	5,060,361	173,208	250,699	16,273,201	5,253,485	1,130,211	4,207,411	90,399,899
流山市	24,820,854	327,960	2,508,409	157,624	2,012,072	9,973,437	3,118,981	286,996	8,111,200	57,045,912
八千代市	27,635,806	366,452	3,155,371	141,529	1,868,438	9,043,823	3,392,201	353,293	5,695,000	57,860,696
我孫子市	17,359,645	274,240	2,077,421	61,084	3,168,701	5,842,221	2,564,414	485,261	3,465,500	39,715,825
鴨川市	4,304,412	148,631	685,726	10,070	4,857,528	1,659,777	1,203,709	296,829	1,478,914	16,310,682
鎌ヶ谷市	13,262,933	174,041	1,688,942	83,957	3,474,786	5,051,845	1,848,258	1,762,261	4,260,600	35,416,492
君津市	16,985,185	533,097	1,650,908	42,051	580,246	4,083,336	1,951,584	374,156	1,492,300	31,061,539
富津市	8,321,997	257,219	848,259	19,062	911,440	2,062,807	1,058,366	160,118	1,089,800	16,240,506
浦安市	40,823,803	271,695	3,307,160	72,596	4,678,747	13,586,154	2,623,625	10,691,288	4,808,100	90,964,240
四街道市	10,944,930	201,926	1,382,073	79,568	2,655,908	3,769,616	1,590,828	1,212,692	2,173,600	27,203,278
袖ヶ浦市	13,108,497	388,755	1,086,872	51,447	51,973	3,232,020	1,412,235	2,003,990	1,684,500	25,540,944
八街市	7,063,968	193,602	1,200,899	27,468	4,047,978	3,328,844	1,399,101	42,510	1,221,700	20,412,991
印西市	17,308,694	337,295	1,495,704	102,858	2,696,551	3,691,806	1,900,721	397,864	0	33,494,643
白井市	8,937,208	143,335	1,001,697	51,904	1,099,203	2,624,209	1,044,189	628,498	3,500,685	21,751,597
富里市	6,028,333	142,795	858,873	25,717	1,680,096	2,394,017	1,008,621	206,155	2,397,900	16,589,153
南房総市	3,872,522	210,280	713,002	10,461	10,929,917	2,165,082	1,125,424	149,682	3,413,600	25,197,840
匝瑳市	3,859,464	215,159	704,456	14,496	4,912,696	2,013,799	973,095	236,690	2,003,298	16,137,280
香取市	8,324,482	411,281	1,435,082	26,958	10,131,416	7,625,538	2,143,150	2,100,162	5,320,091	41,119,353
山武市	5,526,044	340,269	936,524	15,396	7,361,734	2,046,432	1,225,613	779,319	2,908,101	23,933,742
いすみ市	3,855,322	219,380	689,516	12,521	6,294,833	1,772,200	1,047,592	87,757	1,031,600	16,691,772
大網白里市	4,940,257	181,081	755,685	32,681	3,082,837	2,008,201	1,091,046	651,130	2,027,300	16,113,440

区分	市町村税	地方譲与税	地方消費税 交付金	地方特例 交付金	地方交付税	国庫支出金	県支出金	繰入金	地方債	歳入合計
市町村名										
酒々井町	2,861,538	62,058	342,145	10,307	998,616	691,755	350,242	314,226	569,300	6,859,884
栄町	2,324,673	100,705	359,271	7,780	1,653,540	803,240	457,907	420,640	511,139	7,172,125
神崎町	672,378	30,876	109,275	2,549	1,076,996	230,979	166,297	33,390	191,926	3,148,170
多古町	1,968,809	91,717	299,355	4,381	1,748,532	519,959	426,429	278,591	748,100	7,388,669
東庄町	1,432,418	89,581	242,924	4,954	1,799,003	483,435	352,097	23,765	231,800	5,643,363
九十九里町	1,478,948	72,144	298,236	3,844	2,011,769	504,118	690,044	106,273	690,400	6,567,139
芝山町	2,393,109	91,644	212,974	2,868	157,956	285,722	195,926	290,166	155,485	5,271,323
横芝光町	2,458,067	157,464	411,044	8,812	3,292,203	1,099,469	871,355	501,152	1,617,900	11,743,357
一宮町	1,363,487	65,658	199,288	6,967	1,243,141	448,803	619,751	97,735	236,800	4,944,119
睦沢町	707,282	60,712	120,222	2,912	1,277,393	379,995	315,975	48,451	207,800	3,721,870
長生村	1,534,811	79,635	242,748	6,704	1,548,291	762,789	349,925	424,956	598,396	6,444,458
白子町	1,295,742	71,443	199,737	3,187	1,594,613	574,673	441,631	56,350	1,169,000	6,093,453
長柄町	1,173,899	61,228	147,237	1,140	1,023,257	232,728	251,969	225,970	111,500	3,665,138
長南町	1,532,795	85,714	165,719	2,303	1,443,002	311,277	291,636	188,966	367,900	5,284,195
大多喜町	1,091,902	60,898	200,723	2,381	1,737,248	339,204	294,422	670,718	349,700	7,455,191
御宿町	884,218	39,663	125,766	1,130	1,267,235	249,176	213,604	25,857	198,700	3,686,778
鋸南町	767,726	34,618	144,670	1,783	1,986,729	489,702	289,035	20,725	429,634	4,770,446
大都市計	175,534,608	2,668,285	17,607,064	579,872	8,456,385	62,402,033	15,198,145	3,062,330	39,972,228	394,265,731
都市計	772,383,125	13,256,285	85,869,556	3,242,883	137,252,975	263,103,861	95,585,322	44,611,030	147,304,844	1,751,380,950
市計	947,917,733	15,924,570	103,476,620	3,822,755	145,709,360	325,505,894	110,783,467	47,673,360	187,277,072	2,145,646,681
町村計	25,941,802	1,255,758	3,821,334	74,002	25,859,524	8,407,024	6,578,245	3,727,931	8,385,480	99,859,678
県計	973,859,535	17,180,328	107,297,954	3,896,757	171,568,884	333,912,918	117,361,712	51,401,291	195,662,552	2,245,506,359
県計(除千葉)	798,324,927	14,512,043	89,690,890	3,316,885	163,112,499	271,510,885	102,163,567	48,338,961	155,690,324	1,851,240,628

5-1表 (3) 市町村別決算 主な歳出の状況

区分 市町村名	人件費	物件費	維持補修費	扶助費	補助費等	公債費	積立金	投資的経費	うち普通建設事業費	歳出合計
千葉市	54,211,743	48,030,885	7,129,160	94,409,014	28,012,689	58,698,433	4,417,688	31,834,614	31,834,614	386,678,840
銚子市	5,776,831	2,895,140	116,448	4,426,010	1,366,072	3,216,808	166,430	1,373,744	1,373,744	23,612,102
市川市	29,249,606	24,209,463	1,387,843	38,644,481	4,130,262	7,522,826	2,555,667	11,880,083	11,880,083	133,863,077
船橋市	34,908,672	30,630,527	1,525,479	49,084,890	10,815,656	11,360,906	1,002,800	32,831,809	32,831,809	199,187,137
館山市	3,184,694	2,569,838	87,316	3,693,182	1,997,236	1,786,768	124,947	2,327,739	2,317,420	18,713,182
木更津市	7,779,241	7,174,561	512,647	10,277,797	2,390,369	2,519,349	302,632	4,555,616	4,540,997	40,864,300
松戸市	25,659,676	22,633,020	2,040,295	42,730,438	7,299,115	8,254,294	3,326,157	15,322,484	15,318,392	143,284,464
野田市	8,415,651	10,214,859	138,651	10,613,662	1,621,778	5,180,701	1,303,369	6,590,319	6,580,314	49,825,946
茂原市	5,196,217	2,986,000	90,830	5,920,370	4,290,860	3,644,030	750,367	3,187,081	3,184,219	29,906,831
成田市	10,189,822	10,889,642	568,359	10,238,437	3,936,870	4,454,745	1,447,911	13,900,572	13,900,572	61,751,404
佐倉市	8,321,443	7,296,142	378,462	10,896,677	5,306,173	3,237,620	1,155,480	5,670,646	5,670,646	46,630,303
東金市	3,528,454	2,350,623	209,958	4,195,606	4,408,358	2,025,963	1,152,796	3,227,199	3,227,199	24,317,374
旭市	4,859,771	3,410,294	153,470	4,774,935	3,529,919	2,962,001	1,669,357	4,458,672	4,458,672	28,623,980
習志野市	11,350,251	10,690,782	131,729	10,504,358	2,232,160	3,972,956	329,427	7,908,161	5,806,461	53,422,553
柏市	21,811,661	20,840,438	1,065,136	29,518,438	5,966,082	12,483,748	5,142,955	16,400,096	16,396,281	126,358,262
勝浦市	1,738,055	1,647,439	46,289	1,061,796	925,110	871,165	687,503	376,343	353,076	8,357,400
市原市	16,936,527	14,098,001	1,129,179	22,811,816	4,240,673	6,663,262	982,663	9,699,694	9,570,705	87,894,716
流山市	8,574,361	8,640,023	272,675	12,849,452	2,695,915	3,793,645	34,116	12,594,134	12,594,134	54,913,668
八千代市	10,776,795	9,454,680	222,962	13,105,265	2,964,131	5,805,025	415,374	7,983,907	7,981,891	56,237,237
我孫子市	8,171,213	7,230,795	199,037	8,757,132	1,924,079	2,902,151	862,516	4,040,283	4,039,282	38,239,070
鴨川市	3,450,927	2,245,632	129,145	2,108,394	1,359,150	1,877,081	294,349	2,492,723	2,483,633	15,619,365
鎌ヶ谷市	5,844,379	4,032,806	205,911	7,681,857	3,203,822	2,540,065	1,357,711	4,439,802	4,439,802	33,222,244
君津市	6,677,497	5,243,257	148,281	5,940,402	1,412,240	2,309,043	1,320,775	2,929,487	2,899,323	29,319,648
富津市	3,562,488	2,492,260	146,593	3,361,182	956,835	1,560,619	151,625	930,055	901,123	15,339,916
浦安市	10,763,288	18,707,714	1,519,122	10,641,710	3,039,704	2,988,335	5,745,986	16,452,465	9,987,782	74,205,118
四街道市	4,994,993	4,493,582	365,774	6,459,328	1,126,455	2,172,658	1,086,394	2,610,429	2,610,429	25,705,696
袖ヶ浦市	5,231,684	4,237,888	189,297	4,424,838	1,811,559	1,083,668	391,513	4,930,140	4,912,958	24,827,354
八街市	3,679,840	2,815,424	103,110	5,306,072	2,283,844	2,162,064	121,182	605,441	605,441	19,382,612
印西市	5,751,153	4,907,518	196,621	5,593,845	4,241,160	2,463,797	135,603	5,504,337	5,504,337	31,119,330
白井市	3,260,199	2,948,338	62,063	3,998,682	2,476,186	1,339,947	857,153	3,990,210	3,990,086	20,401,513
富里市	3,150,786	2,179,980	40,718	3,517,502	899,771	1,257,079	417,422	2,678,923	2,678,923	15,817,018
南房総市	4,036,048	3,268,096	134,731	2,376,593	2,506,434	3,410,895	1,798,036	4,367,471	4,334,019	24,033,098
匝瑳市	2,475,319	1,859,959	209,626	2,918,090	2,404,616	1,416,475	18,820	2,454,447	2,454,447	15,444,949
香取市	4,831,848	3,742,120	175,965	5,689,724	5,287,246	3,015,724	4,127,400	6,808,210	6,649,759	38,040,337
山武市	3,804,373	2,823,791	187,251	3,051,594	4,343,982	2,661,334	771,049	2,818,592	2,809,812	22,706,892
いすみ市	3,038,590	2,333,079	48,635	2,242,272	2,662,323	1,973,211	840,169	749,954	741,496	15,718,284
大網白里市	2,752,330	1,776,081	13,670	2,876,969	3,008,597	1,017,946	67,542	1,409,577	1,409,577	15,270,358

区分	人件費	物件費	維持補修費	扶助費	補助費等	公債費	積立金	投資的経費	うち普通建設事業費	歳出合計
市町村名										
酒々井町	1,432,924	1,073,363	13,059	782,059	902,632	394,708	147,438	948,613	948,613	6,220,114
栄町	1,818,871	925,511	14,677	1,034,794	692,020	828,341	480,268	508,640	502,297	6,934,192
神崎町	608,955	386,788	27,140	228,079	426,036	233,762	143,408	537,137	537,137	2,888,200
多古町	1,246,382	936,961	102,506	608,257	1,745,453	292,962	278,949	785,304	785,304	6,671,492
東庄町	843,766	574,370	12,833	662,176	1,028,042	453,091	104,389	855,743	855,729	5,120,882
九十九里町	1,107,577	781,815	16,678	595,963	1,424,000	725,999	367,111	327,865	327,865	6,274,819
芝山町	956,437	965,796	37,185	360,314	934,262	200,593	384,783	526,399	526,399	4,982,099
横芝光町	1,669,769	1,332,721	30,131	1,440,982	2,747,142	1,053,735	324,144	1,712,954	1,712,954	11,273,174
一宮町	987,501	650,928	9,523	598,957	641,310	356,517	290,999	674,833	674,833	4,708,185
睦沢町	783,287	573,684	10,078	319,734	538,703	289,800	174,226	492,725	492,307	3,504,912
長生村	986,203	877,215	20,778	556,831	1,174,349	379,017	191,852	1,128,682	1,121,446	6,105,704
白子町	1,078,740	751,329	23,518	474,714	1,245,987	282,431	94,120	1,298,171	1,298,171	5,764,651
長柄町	828,008	674,065	58,790	265,032	467,626	319,941	256,552	254,580	254,580	3,503,997
長南町	983,496	693,167	23,626	336,776	577,266	382,210	271,776	541,147	534,864	4,360,598
大多喜町	1,103,909	1,197,250	31,304	501,284	779,078	453,653	2,179,635	397,762	397,762	7,171,257
御宿町	724,945	807,640	31,859	284,767	438,155	391,063	116,045	227,378	227,378	3,432,532
鋸南町	782,832	597,744	19,547	312,907	597,441	513,824	104,296	975,705	967,289	4,466,407
大都市計	54,211,743	48,030,885	7,129,160	94,409,014	28,012,689	58,698,433	4,417,688	31,834,614	31,834,614	386,678,840
都市計	303,734,683	269,969,792	14,153,278	372,293,796	115,064,742	127,907,904	42,915,196	230,500,845	221,438,844	1,662,176,738
市計	357,946,426	318,000,677	21,282,438	466,702,810	143,077,431	186,606,337	47,332,884	262,335,459	253,273,458	2,048,855,578
町村計	17,943,602	13,800,347	483,232	9,363,626	16,359,502	7,551,647	5,909,991	12,193,638	12,164,928	93,383,215
県計	375,890,028	331,801,024	21,765,670	476,066,436	159,436,933	194,157,984	53,242,875	274,529,097	265,438,386	2,142,238,793
県計(除千葉)	321,678,285	283,770,139	14,636,510	381,657,422	131,424,244	135,459,551	48,825,187	242,694,483	233,603,772	1,755,559,953

5-2表 市町村別市町村税決算額及び徴税費の状況（国民健康保険税を除く）

市町村名	区分	住民基本 台帳人口 (28.1.1現在) (人) A	調 定 済 額 (千円)			収 入 済 額 (千円)		
			現年度分	滞納繰越分	計 B	現年度分	滞納繰越分	計 C
千葉市		964,424	174,740,171	7,311,389	182,051,560	173,186,613	2,347,995	175,534,608
銚子市		65,546	7,941,142	824,480	8,765,622	7,787,857	163,226	7,951,083
市川市		476,560	80,329,036	2,671,807	83,000,843	79,585,037	1,247,014	80,832,051
船橋市		626,809	97,357,999	4,759,738	102,117,737	96,160,551	1,366,542	97,527,093
館山市		48,397	5,846,533	525,165	6,371,698	5,760,547	179,074	5,939,621
木更津市		134,002	18,809,952	2,537,911	21,347,863	18,381,388	448,702	18,830,090
松戸市		489,717	67,686,081	2,684,744	70,370,825	67,022,604	803,659	67,826,263
野田市		155,295	22,189,988	1,960,832	24,150,820	21,796,182	390,877	22,187,059
茂原市		91,358	13,454,634	1,237,152	14,691,786	13,245,786	284,419	13,530,205
成田市		131,739	31,453,747	1,600,842	33,054,589	31,172,023	410,287	31,582,310
佐倉市		177,056	23,760,944	2,002,961	25,763,905	23,386,219	408,711	23,794,930
東金市		60,335	7,348,686	1,060,796	8,409,482	7,087,341	150,721	7,238,062
旭市		67,598	7,219,878	1,062,949	8,282,827	7,054,800	171,253	7,226,053
習志野市		168,838	26,873,515	1,696,663	28,570,178	26,559,661	299,845	26,859,506
柏市		409,001	64,338,291	2,863,365	67,201,656	63,635,366	961,571	64,596,937
勝浦市		19,033	2,103,720	337,993	2,441,713	2,047,612	45,636	2,093,248
市原市		279,697	47,234,861	4,124,566	51,359,427	46,408,892	675,366	47,084,258
流山市		176,248	24,738,379	931,003	25,669,382	24,476,970	343,884	24,820,854
八千代市		195,173	27,571,385	1,947,147	29,518,532	27,115,049	520,757	27,635,806
我孫子市		132,853	17,261,318	1,170,112	18,431,430	17,028,266	331,379	17,359,645
鴨川市		34,453	4,332,524	283,613	4,616,137	4,259,087	45,325	4,304,412
鎌ヶ谷市		109,458	13,231,786	966,259	14,198,045	12,997,690	265,243	13,262,933
君津市		87,447	16,889,985	1,633,554	18,523,539	16,687,876	297,309	16,985,185
富津市		46,492	8,333,583	723,033	9,056,616	8,193,917	128,080	8,321,997
浦安市		164,034	40,687,390	1,935,351	42,622,741	40,285,040	538,763	40,823,803
四街道市		91,645	10,920,463	860,125	11,780,588	10,728,358	216,572	10,944,930
袖ヶ浦市		62,063	13,094,212	566,719	13,660,931	12,970,426	138,071	13,108,497
八街市		72,713	7,091,643	1,756,857	8,848,500	6,811,051	252,917	7,063,968
印西市		95,040	17,270,163	813,063	18,083,226	17,079,936	228,758	17,308,694
白井市		63,169	8,948,817	754,251	9,703,068	8,808,227	128,981	8,937,208
富里市		49,947	6,001,470	999,988	7,001,458	5,810,106	218,227	6,028,333
南房総市		40,388	3,900,160	407,645	4,307,805	3,816,822	55,700	3,872,522
匝瑳市		38,197	3,878,015	561,869	4,439,884	3,786,289	73,175	3,859,464
香取市		80,015	8,340,604	1,249,875	9,590,479	8,142,689	181,793	8,324,482
山武市		54,139	5,551,034	814,765	6,365,799	5,371,873	154,171	5,526,044
いすみ市		40,014	3,848,643	564,227	4,412,870	3,727,580	127,742	3,855,322
大網白里市		50,409	4,942,018	703,197	5,645,215	4,804,354	135,903	4,940,257

徴収率 C/B ×100	人口一人 当たり 負担額 C/A (円)	徴 収 額 市町村税+ 個人県民税 (千円) D	徴 税 費 (千円)					県 民 税 取 扱 費 (千円) F	徴 税 費 の 割 合 E/D×100	徴 税 職員数 (人)
			人件費	需用費	報償金等	その他	計 E			
96.4	182,010	218,709,955	2,289,774	991,602	21,338	0	3,302,714	1,394,142	1.5	335
90.7	121,305	9,855,042	169,332	104,733	3	0	274,068	96,429	2.8	31
97.4	169,616	105,624,980	912,501	169,714	9,444	345,948	1,437,607	821,789	1.4	121
95.5	155,593	125,806,903	1,091,988	101,051	3,254	317,661	1,513,954	985,238	1.2	154
93.2	122,727	7,262,716	129,660	36,537	98	0	166,295	73,531	2.3	24
88.2	140,521	23,706,704	387,985	82,344	104	0	470,433	213,592	2.0	62
96.4	138,501	88,780,339	1,022,584	369,502	0	0	1,392,086	722,427	1.6	159
91.9	142,870	27,433,357	405,238	165,994	217	18,777	590,226	234,812	2.2	31
92.1	148,101	16,512,268	359,612	200,504	0	10,372	570,488	134,769	3.5	47
95.5	239,734	36,677,057	426,315	254,285	0	57,980	738,580	203,962	2.0	62
92.4	134,392	31,106,422	493,837	30,612	0	50,171	574,620	260,053	1.8	65
86.1	119,965	9,005,815	216,585	53,822	1,581	36,600	308,588	84,985	3.4	33
87.2	106,897	9,146,917	187,065	129,967	1,644	584	319,260	98,382	3.5	30
94.0	159,084	34,664,095	392,166	197,655	0	34,469	624,290	270,395	1.8	57
96.1	157,938	82,544,818	938,919	562,617	49	136,631	1,638,216	653,343	2.0	138
85.7	109,980	2,548,983	96,172	9,082	0	12,061	117,315	33,252	4.6	18
91.7	168,340	57,339,213	563,615	170,307	0	0	733,922	406,274	1.3	83
96.7	140,829	32,672,197	416,269	206,247	0	0	622,516	259,584	1.9	56
93.6	141,596	35,673,458	434,923	96,197	2	140	531,262	282,687	1.5	68
94.2	130,668	23,048,514	406,366	131,558	0	0	537,924	211,638	2.3	41
93.2	124,936	5,343,528	143,212	4,464	6,294	5,388	159,358	57,885	3.0	25
93.4	121,169	17,353,471	273,811	205,189	0	10,045	489,045	170,694	2.8	36
91.7	194,234	20,091,578	250,963	21,114	0	138,625	410,702	140,845	2.0	44
91.9	178,998	9,671,188	180,210	60,977	3,081	0	244,268	71,037	2.5	31
95.8	248,874	51,848,286	342,132	278,896	0	0	621,028	258,450	1.2	41
92.9	119,427	14,469,934	200,810	147,714	0	6,785	355,309	131,019	2.5	32
96.0	211,213	15,293,717	209,321	33,410	0	144,128	386,859	90,684	2.5	37
79.8	97,149	9,117,435	274,632	39,290	0	30,982	344,904	104,538	3.8	44
95.7	182,120	21,273,602	240,910	20,077	0	60,170	321,157	136,445	1.5	34
92.1	141,481	11,559,513	170,488	106,892	0	3,202	280,582	91,033	2.4	23
86.1	120,695	7,612,615	169,212	71,916	0	67,383	308,511	76,162	4.1	34
89.9	95,883	4,761,196	154,350	2,471	0	103,786	260,607	67,657	5.5	23
86.9	101,041	4,899,606	136,241	32,302	220	0	168,763	54,018	3.4	23
86.8	104,037	10,505,536	283,394	34,006	0	15,174	332,574	125,953	3.2	45
86.8	102,071	6,917,969	255,312	12,203	380	65,540	333,435	76,971	4.8	32
87.4	96,349	4,862,181	187,493	76,317	0	17,735	281,545	59,516	5.8	28
87.5	98,003	6,581,786	162,100	100,444	20,571	1,074	284,189	71,583	4.3	23

区分 市町村名	住民基本 台帳人口 (28.1.1現在) (人) A	調 定 済 額 (千円)			収 入 済 額 (千円)		
		現年度分	滞納繰越分	計 B	現年度分	滞納繰越分	計 C
酒 々 井 町	21,256	2,868,515	179,399	3,047,914	2,819,946	41,592	2,861,538
栄 町	21,541	2,318,464	257,143	2,575,607	2,274,453	50,220	2,324,673
神 崎 町	6,321	674,649	64,892	739,541	663,102	9,276	672,378
多 古 町	15,240	1,999,111	179,182	2,178,293	1,944,168	24,641	1,968,809
東 庄 町	14,634	1,437,803	110,842	1,548,645	1,413,983	18,435	1,432,418
九 十 九 里 町	17,082	1,481,214	285,886	1,767,100	1,422,937	56,011	1,478,948
芝 山 町	7,621	2,399,503	192,321	2,591,824	2,369,287	23,822	2,393,109
横 芝 光 町	24,728	2,456,937	366,170	2,823,107	2,393,863	64,204	2,458,067
一 宮 町	12,469	1,367,639	202,278	1,569,917	1,334,793	28,694	1,363,487
睦 沢 町	7,365	707,719	50,807	758,526	697,652	9,630	707,282
長 生 村	14,705	1,532,887	181,796	1,714,683	1,505,794	29,017	1,534,811
白 子 町	11,830	1,281,051	203,682	1,484,733	1,252,558	43,184	1,295,742
長 柄 町	7,378	1,174,506	75,469	1,249,975	1,164,265	9,634	1,173,899
長 南 町	8,522	1,532,769	53,258	1,586,027	1,520,274	12,521	1,532,795
大 多 喜 町	9,747	1,099,381	112,808	1,212,189	1,077,974	13,928	1,091,902
御 宿 町	7,788	883,756	116,174	999,930	862,377	21,841	884,218
鋸 南 町	8,370	763,798	60,706	824,504	753,172	14,554	767,726
大 都 市 計	964,424	174,740,171	7,311,389	182,051,560	173,186,613	2,347,995	175,534,608
都 市 計	5,084,878	770,782,599	51,594,617	822,377,216	759,993,472	12,389,653	772,383,125
市 計	6,049,302	945,522,770	58,906,006	1,004,428,776	933,180,085	14,737,648	947,917,733
町 村 計	216,597	25,979,702	2,692,813	28,672,515	25,470,598	471,204	25,941,802
県 計	6,265,899	971,502,472	61,598,819	1,033,101,291	958,650,683	15,208,852	973,859,535
県 計 (除千葉)	5,301,475	796,762,301	54,287,430	851,049,731	785,464,070	12,860,857	798,324,927



徴収率 C/B ×100	人口一人 当たり 負担額 C/A (円)	徴 収 額 市町村税+ 個人県民税 (千円) D	徴 税 費 (千円)					県 民 税 取 扱 費 (千円) F	徴 税 費 の 割 合 E/D×100	徴 税 職員数 (人)
			人件費	需用費	報償金等	その他	計 E			
93.9	134,623	3,563,962	80,814	17,802	0	37,042	135,658	34,007	3.8	13
90.3	107,919	3,038,827	103,370	1,564	0	38,262	143,196	33,378	4.7	14
90.9	106,372	850,095	44,152	414	3,265	0	47,831	9,661	5.6	7
90.4	129,187	2,376,710	75,715	40,630	0	433	116,778	21,375	4.9	13
92.5	97,883	1,822,580	83,507	26,480	4,745	439	115,171	20,916	6.3	13
83.7	86,579	1,899,804	64,375	3,266	22	0	67,663	23,451	3.6	13
92.3	314,015	2,611,919	52,024	10,884	0	4,515	67,423	10,842	2.6	9
87.1	99,404	3,069,545	117,067	3,973	0	30,601	151,641	34,842	4.9	17
86.9	109,350	1,725,264	62,727	7,085	0	17,313	87,125	19,915	5.0	9
93.2	96,033	887,687	42,171	24,911	0	0	67,082	10,788	7.6	8
89.5	104,373	1,934,259	50,713	4,447	0	38,152	93,312	22,359	4.8	10
87.3	109,530	1,597,283	64,017	16,371	12	6,174	86,574	19,617	5.4	10
93.9	159,108	1,384,182	42,298	24,788	3,994	279	71,359	12,385	5.2	7
96.6	179,863	1,754,466	46,917	25,051	0	16,087	88,055	12,426	5.0	8
90.1	112,024	1,313,383	60,221	568	160	4,103	65,052	14,854	5.0	11
88.4	113,536	1,067,572	48,073	11,808	0	3,855	63,736	15,922	6.0	9
93.1	91,724	961,135	52,982	8,843	360	0	62,185	12,807	6.5	6
96.4	182,010	218,709,955	2,289,774	991,602	21,338	0	3,302,714	1,394,142	1.5	335
93.9	151,898	981,572,939	12,685,723	4,320,410	46,942	1,691,411	18,744,486	7,831,632	1.9	1,835
94.4	156,699	1,200,282,894	14,975,497	5,312,012	68,280	1,691,411	22,047,200	9,225,774	1.8	2,170
90.5	119,770	31,858,673	1,091,143	228,885	12,558	197,255	1,529,841	329,545	4.8	177
94.3	155,422	1,232,141,567	16,066,640	5,540,897	80,838	1,888,666	23,577,041	9,555,319	1.9	2,347
93.8	150,585	1,013,431,612	13,776,866	4,549,295	59,500	1,888,666	20,274,327	8,161,177	2.0	2,012

5-3表 市町村別税目内訳(その1)

市町村名	市 町 村 民 税				固 定 資 産 税				
	収 入 額	うち所得割	うち法人税割	徴収率	収 入 額	うち土地	うち家屋	うち償却資産	徴収率
千葉市	83,256,552	63,754,143	14,492,169	95.5	66,829,618	21,770,920	30,967,609	13,360,338	97.0
銚子市	3,415,580	2,782,148	322,021	91.9	3,434,144	1,212,923	1,530,374	672,116	88.7
市川市	41,345,582	36,574,490	2,845,483	96.4	28,494,472	13,071,280	11,855,468	3,481,390	98.3
船橋市	49,405,612	41,780,143	5,091,151	94.6	34,636,412	13,686,930	15,918,340	4,935,867	96.1
館山市	2,373,534	1,929,299	210,982	93.6	2,457,696	857,020	1,210,824	378,448	91.9
木更津市	8,894,521	7,161,660	1,043,916	86.6	7,273,011	2,478,739	3,285,751	1,480,349	88.7
松戸市	35,839,481	30,945,241	3,058,200	96.3	23,596,360	10,147,193	10,751,994	2,605,997	96.0
野田市	9,704,958	7,708,165	1,244,134	89.6	10,029,220	4,269,951	4,000,951	1,736,380	93.2
茂原市	5,574,496	4,365,111	760,625	91.7	6,540,128	1,722,704	2,450,455	2,364,852	91.8
成田市	10,927,012	7,494,264	2,625,284	94.0	18,966,215	7,393,632	6,848,272	4,678,296	96.7
佐倉市	12,462,411	10,775,457	1,013,997	93.1	8,643,086	3,242,561	3,880,952	1,500,394	90.9
東金市	3,207,755	2,597,687	350,240	85.3	2,959,644	887,957	1,518,291	546,587	85.2
旭市	3,367,490	2,810,860	295,538	88.5	2,868,642	829,584	1,487,544	548,144	84.0
習志野市	13,936,988	11,518,948	1,667,547	92.6	9,764,212	3,645,538	4,519,914	1,369,580	95.5
柏市	31,558,008	26,436,967	3,250,044	95.6	23,744,897	9,787,236	10,783,255	3,121,681	96.4
勝浦市	805,930	659,769	43,347	86.3	1,092,230	310,809	581,223	194,633	85.3
市原市	19,045,917	15,127,348	2,677,601	88.2	22,158,166	7,505,188	6,678,873	7,920,093	94.3
流山市	12,789,726	11,580,684	584,067	96.1	9,012,612	4,253,272	3,811,083	901,007	97.1
八千代市	13,903,966	11,838,041	1,293,806	93.3	10,226,519	4,085,568	4,825,678	1,302,161	93.6
我孫子市	9,216,535	8,401,150	379,702	94.7	6,122,564	2,414,385	2,992,306	711,025	93.2
鴨川市	1,810,662	1,508,419	103,597	91.9	2,048,779	452,254	1,131,347	452,662	93.8
鎌ヶ谷市	6,899,717	6,022,303	490,499	92.7	4,392,226	1,703,872	2,168,049	504,431	93.3
君津市	5,816,321	4,565,646	869,533	88.8	9,566,240	2,176,481	2,366,271	5,011,436	95.1
富津市	2,424,755	1,968,709	240,829	86.9	5,393,649	1,054,193	1,434,564	2,875,931	93.9
浦安市	21,745,793	16,339,581	4,631,784	94.4	17,965,618	7,856,351	7,373,159	2,666,506	97.3
四街道市	5,889,423	5,193,338	365,149	93.2	3,798,999	1,418,262	1,859,235	512,214	91.8
袖ヶ浦市	4,460,479	3,211,898	924,784	94.5	7,515,821	2,160,227	1,807,216	3,528,174	96.6
八街市	3,494,810	3,008,579	198,534	80.8	2,647,259	760,849	1,434,852	446,284	75.2
印西市	7,567,862	5,846,493	1,307,076	95.6	7,931,778	1,729,003	3,725,854	2,057,620	95.6
白井市	4,440,006	3,866,098	324,801	92.8	3,489,789	1,215,911	1,678,693	544,037	90.8
富里市	2,744,922	2,322,627	209,854	84.5	2,370,319	711,164	1,233,715	425,409	85.4
南房総市	1,529,918	1,298,806	78,237	91.9	1,986,150	567,925	943,139	469,816	87.2
匝瑳市	1,843,197	1,519,590	166,604	87.9	1,640,213	508,545	806,759	323,978	86.6
香取市	3,787,315	3,185,926	289,736	89.3	3,559,839	1,242,555	1,698,577	614,503	84.4
山武市	2,615,679	2,034,447	371,245	86.4	2,426,384	674,733	1,218,187	520,288	85.6
いすみ市	1,713,154	1,464,876	92,248	86.9	1,791,796	634,459	818,920	335,961	86.4
大網白里市	2,652,446	2,410,729	86,045	88.4	1,896,676	618,814	1,027,389	249,877	84.6

軽自動車税		市町村たばこ税		鉱産税		特別土地保有税	
収入額	徴収率	収入額	徴収率	収入額	徴収率	収入額	徴収率
832,609	88.1	7,118,185	100.0	317	100.0	6,933	100.0
145,549	88.0	497,449	100.0	0	—	0	—
241,481	92.2	2,867,634	100.0	0	—	0	—
401,829	90.4	3,880,759	100.0	0	—	0	—
117,845	94.8	456,922	100.0	0	—	0	—
252,502	81.6	1,182,027	100.0	0	—	0	0.0
325,640	95.5	3,028,239	100.0	0	—	0	—
259,396	90.7	1,157,765	100.0	0	—	0	—
179,909	88.2	760,767	100.0	14,730	100.0	9,563	100.0
230,913	88.6	1,186,458	100.0	514	100.0	62,590	41.1
191,223	87.8	928,847	100.0	0	—	0	—
131,461	88.3	554,009	100.0	2,489	100.0	0	—
158,550	87.0	578,969	100.0	0	—	120	7.3
93,379	89.9	987,378	100.0	0	—	0	—
360,573	91.3	2,585,447	100.0	0	—	0	—
39,755	83.7	128,605	100.0	0	—	0	0.0
471,568	80.3	2,480,294	100.0	0	—	0	—
130,098	95.8	881,835	100.0	0	—	0	—
170,437	85.5	1,202,323	100.0	0	—	0	—
111,410	93.0	575,216	100.0	0	—	0	—
82,215	88.2	276,985	100.0	0	—	563	11.2
102,744	90.9	949,621	100.0	0	—	0	—
202,609	87.0	851,297	100.0	0	—	0	0.0
113,674	86.8	383,549	100.0	0	—	0	—
55,103	85.7	971,204	100.0	0	—	0	—
109,297	90.8	553,973	100.0	0	—	154	100.0
125,773	91.3	497,071	100.0	0	—	0	—
164,312	78.6	641,825	100.0	0	—	0	—
125,517	91.4	569,689	100.0	0	—	0	—
71,847	86.8	388,959	100.0	0	—	0	—
102,460	86.4	536,500	100.0	0	—	0	—
107,790	92.0	204,613	100.0	0	—	0	—
89,620	89.6	285,694	100.0	0	—	740	1.2
191,835	86.5	581,467	100.0	0	—	0	0.0
131,363	87.3	346,543	100.0	6,075	100.0	0	—
92,311	86.5	253,008	100.0	5,037	100.0	16	0.5
89,123	87.8	296,943	100.0	3,370	100.0	1,699	100.0

区分 市町村名	市 町 村 民 税				固 定 資 産 税				
	収 入 額	うち所得割	うち法人税割	徴収率	収 入 額	うち土地	うち家屋	うち償却資産	徴収率
酒々井町	1,278,396	1,031,928	146,111	92.0	1,253,217	376,794	468,096	403,540	95.1
栄町	1,193,436	1,046,808	72,494	91.3	850,317	276,756	428,358	145,175	87.9
神崎町	315,845	259,622	32,140	90.1	292,586	75,441	129,511	87,634	90.6
多古町	783,214	596,504	109,352	90.6	883,883	243,685	404,731	235,454	87.9
東庄町	652,536	574,911	38,281	92.3	663,746	158,787	301,987	202,972	92.0
九九里町	706,112	612,830	34,110	81.9	616,700	153,132	364,103	98,741	83.8
芝山町	628,520	321,292	224,832	92.0	1,642,594	511,790	679,149	448,837	92.2
横芝光町	1,081,085	891,193	95,609	88.3	1,123,432	390,145	550,601	181,326	84.1
一宮町	647,536	529,339	61,925	88.1	615,917	184,345	331,171	96,518	84.2
睦沢町	298,476	259,949	12,653	94.3	346,661	120,776	162,931	62,954	91.6
長生村	659,227	580,476	25,437	90.9	711,723	199,549	333,263	178,833	86.7
白子町	544,670	436,706	59,846	88.6	619,987	209,495	315,170	93,524	84.3
長柄町	385,078	306,356	41,149	95.1	723,899	138,330	282,230	302,922	93.1
長南町	421,753	323,130	60,058	95.3	637,917	177,900	274,154	185,807	95.3
大多喜町	395,727	322,056	32,730	93.5	573,335	159,457	273,354	136,677	86.7
御宿町	317,514	262,981	8,143	91.5	512,806	149,216	307,661	55,892	85.8
鋸南町	324,963	279,206	13,694	93.0	357,983	128,986	154,048	73,502	92.0
大都市計	83,256,552	63,754,143	14,492,169	95.5	66,829,618	21,770,920	30,967,609	13,360,338	97.0
都市計	369,211,961	308,255,497	39,508,240	93.3	312,441,765	117,288,068	131,657,474	61,988,127	94.2
市計	452,468,513	372,009,640	54,000,409	93.7	379,271,383	139,058,988	162,625,083	75,348,465	94.7
町村計	10,634,088	8,635,287	1,068,564	90.5	12,426,703	3,654,584	5,760,518	2,990,308	89.1
県計	463,102,601	380,644,927	55,068,973	93.6	391,698,086	142,713,572	168,385,601	78,338,773	94.5
県計(除千葉)	379,846,049	316,890,784	40,576,804	93.2	324,868,468	120,942,652	137,417,992	64,978,435	94.0

軽自動車税		市町村たばこ税		鉱産税		特別土地保有税	
収入額	徴収率	収入額	徴収率	収入額	徴収率	収入額	徴収率
33,657	88.6	187,928	100.0	0	—	0	—
40,281	90.0	106,687	100.0	0	—	0	—
13,901	85.8	50,046	100.0	0	—	0	—
41,191	85.0	260,521	100.0	0	—	0	—
35,631	90.1	80,505	100.0	0	—	0	—
38,496	75.2	116,322	100.0	1,318	100.0	0	—
22,816	85.3	99,179	100.0	0	—	0	—
58,726	86.6	193,380	100.0	1,444	100.0	0	—
23,562	86.6	68,079	100.0	2,519	100.0	0	—
19,138	93.2	36,135	100.0	6,872	100.0	0	—
33,606	87.3	122,203	100.0	6,192	100.0	0	—
29,152	88.2	77,984	100.0	3,473	100.0	0	—
20,519	89.3	44,403	100.0	0	—	0	—
23,500	96.0	53,450	100.0	9,501	100.0	386,674	100.0
26,717	92.9	86,823	100.0	2,335	100.0	0	0.0
14,090	92.1	38,672	100.0	0	—	0	—
19,753	94.1	64,258	100.0	0	—	0	—
832,609	88.1	7,118,185	100.0	317	100.0	6,933	100.0
5,971,111	88.2	34,509,884	100.0	32,215	100.0	75,445	13.4
6,803,720	88.2	41,628,069	100.0	32,532	100.0	82,378	14.4
494,736	87.6	1,686,575	100.0	33,654	100.0	386,674	99.4
7,298,456	88.1	43,314,644	100.0	66,186	100.0	469,052	48.9
6,465,847	88.1	36,196,459	100.0	65,869	100.0	462,119	48.5

5-3表 市町村別税目内訳(その2)

市町村名	区分	法定外普通税		入 湯 税		事 業 所 税	
		収 入 額	徴収率	収 入 額	徴収率	収 入 額	徴収率
千 葉 市		0	—	588	100.0	5,115,179	99.8
銚 子 市		0	—	13,864	100.0	0	—
市 川 市		0	—	0	—	1,467,761	100.0
船 橋 市		0	—	5,321	100.0	1,916,007	99.8
館 山 市		0	—	27,158	100.0	0	—
木 更 津 市		0	—	35,042	100.0	0	—
松 戸 市		0	—	0	—	971,067	100.0
野 田 市		0	—	0	—	0	—
茂 原 市		0	—	93	100.0	0	—
成 田 市		0	—	10,923	100.0	0	—
佐 倉 市		0	—	0	—	0	—
東 金 市		0	—	0	—	0	—
旭 市		0	—	8,264	100.0	0	—
習 志 野 市		0	—	0	—	0	—
柏 市		0	—	0	—	1,346,039	98.9
勝 浦 市		0	—	26,728	100.0	0	—
市 原 市		0	—	9,233	93.4	0	—
流 山 市		0	—	0	—	0	—
八 千 代 市		0	—	1,596	100.0	0	—
我 孫 子 市		0	—	0	—	0	—
鴨 川 市		0	—	85,208	100.0	0	—
鎌 ヶ 谷 市		0	—	0	—	0	—
君 津 市		0	—	2,200	80.9	0	—
富 津 市		0	—	6,370	100.0	0	—
浦 安 市		0	—	86,085	100.0	0	—
四 街 道 市		0	—	0	—	0	—
袖 ヶ 浦 市		0	—	0	—	0	—
八 街 市		0	—	0	—	0	—
印 西 市		0	—	0	—	0	—
白 井 市		0	—	0	—	0	—
富 里 市		0	—	0	—	0	—
南 房 総 市		0	—	44,051	100.0	0	—
匝 瑳 市		0	—	0	—	0	—
香 取 市		0	—	0	—	0	—
山 武 市		0	—	0	—	0	—
い す み 市		0	—	0	—	0	—
大 網 白 里 市		0	—	0	—	0	—

都 市 計 画 税				旧法による税		合 計	
収 入 額			徴収率	収 入 額	徴収率	収 入 額	徴収率
	うち土地	うち家屋					
12,374,627	5,871,837	6,502,790	96.3	0	—	175,534,608	96.4
444,497	221,574	222,923	88.7	0	—	7,951,083	90.7
6,415,121	3,859,348	2,555,773	98.2	0	—	80,832,051	97.4
7,281,153	3,897,070	3,384,083	95.5	0	—	97,527,093	95.5
506,466	238,057	268,409	91.9	0	—	5,939,621	93.2
1,192,987	562,780	630,207	88.5	0	—	18,830,090	88.2
4,065,476	2,301,288	1,764,188	96.2	0	—	67,826,263	96.4
1,035,720	597,035	438,685	93.1	0	—	22,187,059	91.9
450,519	198,599	251,920	90.7	0	—	13,530,205	92.1
197,685	88,835	108,850	96.6	0	—	31,582,310	95.5
1,569,363	824,532	744,831	90.8	0	—	23,794,930	92.4
382,704	160,819	221,885	81.5	0	—	7,238,062	86.1
244,018	106,075	137,943	83.6	0	—	7,226,053	87.2
2,077,549	1,080,437	997,112	93.8	0	—	26,859,506	94.0
5,001,973	2,723,574	2,278,399	95.9	0	—	64,596,937	96.1
0	0	0	—	0	—	2,093,248	85.7
2,919,080	1,715,924	1,203,156	91.6	0	—	47,084,258	91.7
2,006,583	1,215,364	791,219	97.1	0	—	24,820,854	96.7
2,130,965	1,131,961	999,004	93.5	0	—	27,635,806	93.6
1,333,920	718,704	615,216	92.9	0	—	17,359,645	94.2
0	0	0	—	0	—	4,304,412	93.2
918,625	485,525	433,100	93.2	0	—	13,262,933	93.4
546,518	290,477	256,041	94.2	0	—	16,985,185	91.7
0	0	0	—	0	—	8,321,997	91.9
0	0	0	—	0	—	40,823,803	95.8
593,084	299,671	293,413	91.6	0	—	10,944,930	92.9
509,353	307,461	201,892	96.8	0	—	13,108,497	96.0
115,762	50,990	64,772	74.5	0	—	7,063,968	79.8
1,113,848	366,943	746,905	95.5	0	—	17,308,694	95.7
546,607	254,392	292,215	90.9	0	—	8,937,208	92.1
274,132	122,728	151,404	85.3	0	—	6,028,333	86.1
0	0	0	—	0	—	3,872,522	89.9
0	0	0	0.0	0	—	3,859,464	86.9
204,026	99,775	104,251	74.6	0	—	8,324,482	86.8
0	0	0	—	0	—	5,526,044	86.8
0	0	0	—	0	—	3,855,322	87.4
0	0	0	—	0	—	4,940,257	87.5

市町村名	区分	法定外普通税		入 湯 税		事 業 所 税	
		収 入 額	徴収率	収 入 額	徴収率	収 入 額	徴収率
酒 々 井 町		0	—	0	—	0	—
栄 町		0	—	0	—	0	—
神 崎 町		0	—	0	—	0	—
多 古 町		0	—	0	—	0	—
東 庄 町		0	—	0	—	0	—
九 十 九 里 町		0	—	0	—	0	—
芝 山 町		0	—	0	—	0	—
横 芝 光 町		0	—	0	—	0	—
一 宮 町		0	—	5,874	100.0	0	—
睦 沢 町		0	—	0	—	0	—
長 生 村		0	—	1,860	100.0	0	—
白 子 町		0	—	20,476	100.0	0	—
長 柄 町		0	—	0	—	0	—
長 南 町		0	—	0	—	0	—
大 多 喜 町		0	—	6,965	100.0	0	—
御 宿 町		0	—	1,136	100.0	0	—
鋸 南 町		0	—	769	100.0	0	—
大 都 市 計		0	—	588	100.0	5,115,179	99.8
都 市 計		0	—	362,136	99.7	5,700,874	99.7
市 計		0	—	362,724	99.7	10,816,053	99.8
町 村 計		0	—	37,080	100.0	0	—
県 計		0	—	399,804	99.7	10,816,053	99.8
県 計 ( 除 千 葉 )		0	—	399,216	99.7	5,700,874	99.7



都 市 計 画 税				旧法による税		合 計	
収 入 額			徴収率	収 入 額	徴収率	収 入 額	徴収率
	うち土地	うち家屋					
108,340	56,748	51,592	95.1	0	—	2,861,538	93.9
133,952	62,253	71,699	89.0	0	—	2,324,673	90.3
0	0	0	—	0	—	672,378	90.9
0	0	0	—	0	—	1,968,809	90.4
0	0	0	—	0	—	1,432,418	92.5
0	0	0	—	0	—	1,478,948	83.7
0	0	0	—	0	—	2,393,109	92.3
0	0	0	—	0	—	2,458,067	87.1
0	0	0	—	0	—	1,363,487	86.9
0	0	0	—	0	—	707,282	93.2
0	0	0	—	0	—	1,534,811	89.5
0	0	0	—	0	—	1,295,742	87.3
0	0	0	—	0	—	1,173,899	93.9
0	0	0	—	0	—	1,532,795	96.6
0	0	0	—	0	—	1,091,902	90.1
0	0	0	—	0	—	884,218	88.4
0	0	0	—	0	—	767,726	93.1
12,374,627	5,871,837	6,502,790	96.3	0	—	175,534,608	96.4
44,077,734	23,919,938	20,157,796	94.3	0	—	772,383,125	93.9
56,452,361	29,791,775	26,660,586	94.7	0	—	947,917,733	94.4
242,292	119,001	123,291	91.6	0	—	25,941,802	90.5
56,694,653	29,910,776	26,783,877	94.7	0	—	973,859,535	94.3
44,320,026	24,038,939	20,281,087	94.3	0	—	798,324,927	93.8

(注) 「旧法による税」には、日本郵政公社有資産所在市町村納付金を含む。

5-4表 市町村別積立金現在高・地方債現在高・債務負担行為の状況

市町村名	積立金				地方債				
	現在高	財政調整基金	減債基金	その他特定目的基金	現在高	うち臨時財政対策債	1. 0以下	2. 0以下	3. 0以下
千葉市	16,839,189	5,443,388	0	11,395,801	715,089,311	192,278,214	372,207,584	336,526,832	3,434,825
銚子市	928,532	125,266	958	802,308	29,816,481	11,512,915	15,501,194	13,115,057	1,045,298
市川市	23,735,300	12,774,473	214,502	10,746,325	60,120,445	19,322,445	35,535,706	21,408,690	1,620,560
船橋市	26,851,970	21,147,798	501,547	5,202,625	148,307,934	58,876,514	94,933,876	48,222,494	4,743,867
館山市	3,673,460	1,370,019	0	2,303,441	17,730,018	8,225,739	11,112,330	3,655,314	409,823
木更津市	6,776,328	3,707,265	493,494	2,575,569	33,855,239	19,235,911	21,807,289	11,103,256	664,561
松戸市	21,497,207	13,578,389	25,000	7,893,818	106,180,205	59,871,419	72,552,516	29,625,670	2,105,109
野田市	5,100,925	2,630,001	123,097	2,347,827	46,331,115	21,186,115	31,495,815	12,813,033	1,117,424
茂原市	5,148,564	4,676,458	321,960	150,146	40,365,672	15,061,224	21,826,001	16,470,893	787,602
成田市	6,813,389	4,478,944	912	2,333,533	47,779,066	993,350	26,168,011	18,632,139	2,735,024
佐倉市	15,603,008	8,512,152	296,100	6,794,756	31,657,708	19,400,339	18,899,172	10,259,301	1,586,181
東金市	4,518,673	2,639,699	102	1,878,872	24,221,620	9,644,713	12,596,202	10,838,505	415,818
旭市	13,663,016	7,359,996	75,695	6,227,325	27,874,680	12,613,033	17,758,235	9,515,074	438,007
習志野市	11,959,416	5,032,064	173,226	6,754,126	40,420,284	21,904,111	25,581,773	14,710,905	47,750
柏市	24,662,595	10,408,437	0	14,254,158	97,019,993	40,230,730	50,728,874	42,312,604	2,933,739
勝浦市	1,209,529	601,293	3,562	604,674	9,011,310	3,780,513	5,178,319	2,783,338	387,042
市原市	9,131,906	5,333,131	908,018	2,890,757	52,074,292	16,681,436	28,083,280	21,452,582	1,607,766
流山市	5,982,515	4,532,287	405,671	1,044,557	45,966,817	20,273,446	27,317,529	16,021,614	2,337,891
八千代市	3,021,043	2,259,556	507,658	253,829	57,256,348	22,639,913	38,742,959	17,214,321	1,030,508
我孫子市	7,166,834	3,534,100	241,600	3,391,134	31,169,371	19,625,843	21,773,069	8,751,973	477,768
鴨川市	4,866,060	2,442,778	400,102	2,023,180	20,194,083	7,197,743	12,276,482	6,304,450	467,571
鎌ヶ谷市	5,714,857	2,934,171	1,699,867	1,080,819	34,062,863	16,274,730	21,773,656	11,586,277	637,022
君津市	4,723,618	3,241,036	33,952	1,448,630	14,123,990	5,766,394	11,228,434	2,119,342	237,342
富津市	1,442,257	966,530	0	475,727	14,961,705	7,495,076	9,338,034	4,803,051	409,395
浦安市	38,645,931	11,991,440	5,081	26,649,410	19,598,051	0	13,330,096	5,167,662	942,130
四街道市	8,358,199	3,375,198	380,967	4,602,034	22,475,302	13,309,466	13,419,852	8,408,503	462,359
袖ヶ浦市	5,591,728	4,243,405	1,082	1,347,241	14,141,634	1,968,671	7,867,289	5,506,983	525,561
八街市	1,842,228	1,606,301	122,139	113,788	17,981,930	10,886,912	9,855,486	6,891,521	582,745
印西市	12,928,437	8,395,904	181,158	4,351,375	17,906,076	7,870,168	5,233,066	10,116,504	1,272,366
白井市	3,542,654	2,305,948	615	1,236,091	16,585,379	8,628,274	11,205,488	4,027,622	342,070
富里市	1,481,959	1,191,260	3,673	287,026	17,164,093	7,920,025	9,694,118	6,885,488	320,960
南房総市	22,416,189	5,037,736	5,280,869	12,097,584	28,201,970	9,193,595	16,467,267	9,463,087	254,265
匝瑳市	5,359,449	3,023,031	154,612	2,181,806	17,202,657	6,942,737	11,320,045	5,324,539	359,694
香取市	17,049,728	9,066,837	1,007,212	6,975,679	39,463,600	14,916,542	27,887,885	10,192,875	569,486
山武市	16,773,305	7,370,419	1,913,665	7,489,221	20,366,436	8,353,526	12,541,956	6,725,654	738,237
いすみ市	6,625,982	3,602,325	10,672	3,012,985	18,649,611	8,425,216	10,720,598	5,574,371	657,301
大網白里市	4,001,035	1,695,329	421,986	1,883,720	14,814,098	7,641,093	10,373,230	3,758,405	379,729

				債務負担行為					
4. 0以下	5. 0以下	6. 0以下	6. 0%超	限度額	平成28年度以降の支出予定額		平成27年度支出額		うち一般財源等
						うちその他		うちその他	
1,976,023	933,368	10,679	0	14,773,715,680	108,718,389	81,953,723	22,271,269	14,611,820	14,388,562
92,461	62,471	0	0	12,080,281	5,598,199	272,421	500,979	34,619	464,534
1,433,137	72,502	49,852	△ 2	40,103,367	13,150,625	9,459,223	5,090,863	4,064,198	4,581,899
265,766	141,931	0	0	110,279,307	74,588,988	38,327,185	11,031,081	5,189,032	4,489,101
1,528,230	868,661	155,660	0	6,257,140	2,610,395	2,610,395	1,356,340	1,356,340	1,030,443
178,030	102,103	0	0	29,706,493	10,060,325	4,900,086	1,335,331	1,086,501	979,662
790,107	907,305	193,475	6,023	31,572,875	16,629,431	4,775,326	1,603,185	1,603,185	1,146,915
273,001	582,068	38,695	11,079	31,791,451	12,103,648	10,564,431	2,435,157	2,116,113	2,019,422
875,948	367,607	36,378	1,243	1,488,286	1,307,848	1,307,848	88,875	88,875	88,875
79,394	128,586	34,162	1,750	27,205,685	17,242,270	15,096,221	4,352,493	4,288,830	2,330,946
792,829	62,111	52,654	5,460	15,709,342	6,542,746	4,079,338	2,855,189	1,853,291	2,809,821
143,783	225,150	2,162	0	3,903,251	2,612,777	2,612,777	421,199	421,199	407,840
73,727	89,637	0	0	4,611,895	116,874	96,869	1,275,147	42,889	212,057
41,555	23,875	14,426	0	18,609,044	5,566,828	1,876,477	1,022,957	284,762	1,022,957
528,353	498,235	18,188	0	69,867,709	38,441,176	21,274,115	5,687,981	3,754,507	4,760,984
367,846	243,658	51,107	0	369,840	153,082	153,082	47,174	47,174	47,174
520,035	228,288	165,288	17,053	5,925,443	2,200,815	2,056,973	1,418,611	1,369,424	986,001
129,383	129,042	20,518	10,840	29,627,384	15,756,884	10,370,393	4,818,307	2,483,055	4,636,943
70,981	164,215	24,358	9,006	48,765,230	15,989,120	12,661,392	2,983,264	2,550,314	2,584,242
52,969	85,790	18,643	9,159	10,476,595	6,383,426	6,048,227	1,137,417	1,111,086	876,002
692,496	453,084	0	0	27,219,154	2,196,637	1,053,094	1,040,589	580,340	785,904
65,908	0	0	0	12,141,327	7,589,219	6,498,872	639,906	559,054	639,906
131,363	295,168	63,631	48,710	7,673,970	2,953,425	1,057,451	456,052	394,638	329,780
38,976	190,448	143,112	38,689	6,715,968	2,501,989	2,211,582	717,399	655,187	534,959
122,470	16,603	19,090	0	82,374,863	49,177,279	38,144,059	6,194,378	5,629,166	4,692,302
99,168	63,965	18,856	2,599	6,694,163	3,936,390	0	1,147,876	0	1,124,888
29,880	92,669	64,646	54,606	4,855,314	2,858,487	2,685,885	1,996,827	1,996,827	653,889
602,122	50,056	0	0	4,948,612	2,923,842	2,896,402	689,604	665,444	681,840
567,170	507,964	207,243	1,763	53,474,859	10,467,246	1,839,393	1,139,945	321,946	1,102,633
191,305	818,894	0	0	13,303,215	2,500,347	1,480,974	760,874	609,984	610,099
150,558	77,544	30,547	4,878	1,368,083	1,286,100	1,286,100	45,585	45,585	24,960
1,364,507	511,861	140,983	0	4,589,092	2,086,538	2,035,866	754,758	754,758	668,969
102,262	86,402	9,715	0	1,692,206	1,044,478	1,044,478	121,020	121,020	70,508
686,695	119,269	7,390	0	4,941,440	1,575,774	1,074,183	693,606	626,163	577,002
206,775	146,672	7,142	0	1,880,683	1,180,045	1,180,045	1,349,673	1,349,673	678,252
1,078,795	618,546	0	0	1,126,925	680,934	680,934	124,868	124,868	118,935
179,411	121,594	823	906	4,861,297	2,167,169	2,167,169	1,253,427	1,253,427	462,007

区分 市町村名	積立金				地方債				
	現在高	財政調整基金	減債基金	その他特定目的基金	現在高	うち臨時財政対策債	1. 0以下	2. 0以下	3. 0以下
酒々井町	1,666,060	1,026,786	40,651	598,623	5,047,910	3,640,339	3,545,137	1,400,245	82,322
栄町	1,173,947	602,252	190	571,505	7,708,806	4,166,984	4,331,035	3,005,817	49,841
神崎町	1,289,630	1,165,588	50,671	73,371	2,455,906	1,741,612	1,335,300	925,767	101,319
多古町	2,673,324	1,697,143	355,582	620,599	3,940,639	2,388,463	2,723,110	1,169,378	17,678
東庄町	1,512,247	1,404,863	129	107,255	3,504,586	2,023,796	1,645,876	1,602,254	250,894
九十九里町	1,559,518	857,418	8,264	693,836	8,244,217	3,144,237	4,089,229	3,745,140	343,902
芝山町	1,729,520	639,217	61,148	1,029,155	2,415,305	1,773,863	1,163,162	955,344	284,020
横芝光町	3,504,255	2,254,550	178,549	1,071,156	12,883,717	5,035,264	9,246,400	3,461,289	110,541
一宮町	1,746,678	1,175,460	146	571,072	3,703,755	2,199,014	1,859,709	1,632,894	66,267
睦沢町	1,427,149	994,729	69,874	362,546	2,887,970	1,788,782	1,676,357	870,269	241,556
長生村	1,949,604	897,269	102,322	950,013	5,054,177	2,691,199	2,693,359	2,141,273	138,461
白子町	1,477,462	1,110,245	127,341	239,876	4,362,869	2,055,354	2,746,248	1,538,490	33,210
長柄町	1,590,966	934,287	25,145	631,534	3,167,286	1,729,413	1,083,652	1,936,485	59,022
長南町	1,471,332	796,881	29,864	644,587	4,273,794	2,331,715	2,319,496	1,650,451	218,671
大多喜町	3,133,259	1,097,855	176,606	1,858,798	4,675,146	2,483,095	2,369,234	1,808,051	289,500
御宿町	986,818	365,203	51,075	570,540	3,059,389	1,616,649	1,555,483	836,770	343,139
鋸南町	939,609	884,044	639	54,926	4,595,266	1,981,248	2,124,500	1,238,453	64,032
大都市計	16,839,189	5,443,388	0	11,395,801	715,089,311	192,278,214	372,207,584	336,526,832	3,434,825
都市計	358,807,826	187,190,976	15,910,754	155,706,096	1,295,052,076	543,869,877	792,125,132	441,763,097	35,649,971
市計	375,647,015	192,634,364	15,910,754	167,101,897	2,010,141,387	736,148,091	1,164,332,716	778,289,929	39,084,796
町村計	29,831,378	17,903,790	1,278,196	10,649,392	81,980,738	42,791,027	46,507,287	29,918,370	2,694,375
県計	405,478,393	210,538,154	17,188,950	177,751,289	2,092,122,125	778,939,118	1,210,840,003	808,208,299	41,779,171
県計(除千葉)	388,639,204	205,094,766	17,188,950	166,355,488	1,377,032,814	586,660,904	838,632,419	471,681,467	38,344,346

				債 務 負 担 行 為					
4. 0以下	5. 0以下	6. 0以下	6. 0%超	限度額	平成28年度 以降の支出 予定額		平成27年度 支出額		
						うちその他		うちその他	うち一般財源等
7,338	8,761	3,083	1,024	564,349	175,286	31,673	26,919	4,481	26,919
143,181	178,932	0	0	272,327	211,439	211,439	25,416	25,416	25,416
64,308	18,171	11,041	0	0	0	0	0	0	0
0	26,532	3,941	0	236,992	267	267	9,364	9,364	9,364
1,156	4,406	0	0	57,350	24,543	8,293	8,293	8,293	8,293
39,111	25,017	968	850	969,584	409,800	409,800	329,098	329,098	80,598
12,779	0	0	0	401,973	125,063	125,063	103,412	103,412	103,412
39,301	24,192	1,027	967	2,640,894	822,806	822,806	1,165,711	1,165,711	564,953
116,444	26,733	954	754	255,152	66,169	66,169	17,230	17,230	17,230
64,270	34,511	524	483	187,221	170,992	170,992	16,229	16,229	16,229
45,273	34,559	734	518	84,104	84,104	84,104	5,210	5,210	5,210
27,285	16,362	721	553	0	0	0	0	0	0
21,421	66,706	0	0	2,819	2,819	2,819	0	0	0
29,481	54,582	733	380	1,307,455	776,042	776,042	53,810	53,810	53,810
98,648	107,829	1,884	0	751,066	247,115	247,115	96,068	96,068	96,068
119,354	190,498	14,145	0	122,944	47,180	47,180	14,260	14,260	14,260
903,632	264,649	0	0	1,657,519	248,436	237,414	139,053	133,542	134,559
1,976,023	933,368	10,679	0	14,773,715,680	108,718,389	81,953,723	22,271,269	14,611,820	14,388,562
14,547,396	9,153,974	1,588,744	223,762	738,211,789	344,181,356	215,879,266	68,587,937	49,433,474	49,232,651
16,523,419	10,087,342	1,599,423	223,762	15,511,927,469	452,899,745	297,832,989	90,859,206	64,045,294	63,621,213
1,732,982	1,082,440	39,755	5,529	9,511,749	3,412,061	3,241,176	2,010,073	1,982,124	1,156,321
18,256,401	11,169,782	1,639,178	229,291	15,521,439,218	456,311,806	301,074,165	92,869,279	66,027,418	64,777,534
16,280,378	10,236,414	1,628,499	229,291	747,723,538	347,593,417	219,120,442	70,598,010	51,415,598	50,388,972

※債務負担行為の「その他」とは、「物件の購入等に係るもの」及び「債務保証又は損失補償に係るもの」を除いたもの。

5-5表 市町村別国民健康保険事業会計決算の状況(事業勘定)

## 1. 歳入の状況

市町村名	区分	保険税(料)	一部負担金	国庫支出金	療養給付費交付金	前期高齢者交付金
千葉市	市	22,265,780	0	21,775,856	1,158,812	26,764,949
銚子市	市	2,165,699	211	2,241,369	319,786	2,002,333
市川市	市	11,159,381	0	9,830,072	1,011,344	10,448,338
船橋市	市	13,091,842	0	13,216,567	1,139,654	17,018,066
館山市	市	1,421,901	0	1,566,392	313,117	1,808,317
木更津市	市	3,727,693	0	3,170,799	351,363	4,055,522
松戸市	市	12,225,377	0	11,307,464	860,351	13,808,246
野田市	市	4,749,523	0	4,339,933	539,042	5,980,735
茂原市	市	2,775,312	0	2,650,078	362,409	2,798,298
成田市	市	2,730,264	0	3,182,030	580,969	2,744,968
佐倉市	市	4,554,146	0	4,204,123	399,061	6,381,590
東金市	市	1,901,631	0	2,145,768	220,430	1,429,505
旭市	市	2,537,686	0	2,451,736	206,600	1,334,559
習志野市	市	3,391,607	0	2,982,867	282,903	4,327,444
柏市	市	10,070,905	0	8,713,908	1,460,344	11,315,186
勝浦市	市	598,704	0	631,442	56,054	800,050
市原市	市	7,384,945	0	6,823,110	1,211,181	8,767,220
流山市	市	3,916,994	0	3,073,950	465,681	5,165,032
八千代市	市	4,743,492	0	3,649,429	617,183	5,495,254
我孫子市	市	3,233,819	0	2,692,348	361,688	4,815,517
鴨川市	市	990,711	0	998,614	189,779	1,246,998
鎌ヶ谷市	市	2,654,093	0	2,593,409	244,503	3,572,981
君津市	市	2,530,912	0	2,279,429	241,724	2,753,510
富津市	市	1,639,816	0	1,485,503	129,754	1,870,488
浦安市	市	3,272,964	0	2,599,575	290,058	2,945,138
四街道市	市	2,464,603	0	1,924,804	298,861	3,150,615
袖ヶ浦市	市	1,619,462	0	1,519,504	194,542	1,767,583
八街市	市	2,355,458	0	2,571,162	341,144	1,863,504
印西市	市	2,187,042	0	1,768,004	338,965	2,194,266
白井市	市	1,634,472	0	1,284,199	188,746	1,885,810
富里市	市	1,572,552	0	1,567,378	194,146	1,338,544
南房総市	市	1,424,931	0	1,473,225	262,187	1,961,823
匝瑳市	市	1,395,824	0	1,450,635	147,967	867,312
香取市	市	2,590,553	0	2,839,885	238,624	2,451,064
山武市	市	1,872,540	0	2,015,604	232,640	1,707,552
いすみ市	市	1,402,352	0	1,262,729	198,279	1,545,915
大網白里市	市	1,569,670	0	1,493,024	234,128	1,601,461

県支出金	共同事業 交付金	他会計 繰入金	基金 繰入金	繰越金	その他 の収入	歳入合計
5,303,366	23,436,001	9,507,639	0	0	213,235	110,425,638
570,999	2,405,145	743,428	158,567	19,432	11,386	10,638,355
2,644,281	11,146,334	3,800,000	0	1,365,009	262,022	51,666,781
3,186,014	14,440,962	6,049,927	524,000	487	173,545	68,841,064
419,945	1,628,468	590,010	0	324,385	34,451	8,106,986
831,177	3,679,510	1,455,371	0	3,543	48,277	17,323,255
2,950,581	12,347,843	2,909,891	0	3,177,299	128,996	59,716,048
1,166,349	4,537,462	1,345,524	427,000	241,378	64,305	23,391,251
588,628	2,678,386	749,967	0	871,171	60,118	13,534,367
763,186	3,407,210	1,907,348	0	453,522	63,586	15,833,083
1,005,475	4,420,766	1,092,593	192,440	192,457	80,417	22,523,068
435,365	2,124,921	764,360	116,000	203,270	13,348	9,354,598
707,458	2,481,869	874,750	130,000	176,157	50,694	10,951,509
731,927	3,440,874	1,341,707	0	166,224	35,697	16,701,250
2,113,097	9,723,003	3,400,000	0	1,941,470	297,388	49,035,301
173,447	699,117	236,165	0	159,729	8,443	3,363,151
1,983,956	7,694,689	3,379,864	0	70,714	124,465	37,440,144
858,395	3,555,785	1,250,056	0	164,855	21,280	18,472,028
940,633	4,441,189	1,478,790	0	410,958	56,630	21,833,558
703,099	3,019,762	760,004	0	729,563	43,367	16,359,167
281,663	1,058,214	316,083	100,000	110,964	8,722	5,301,748
667,224	2,834,330	1,330,482	200,267	457,886	23,258	14,578,433
587,701	2,454,262	821,645	0	400,356	65,770	12,135,309
410,265	1,615,702	563,155	0	95,589	24,053	7,834,325
741,279	3,105,619	1,067,480	0	888,631	26,231	14,936,975
499,919	2,298,245	563,601	312,540	20,000	23,616	11,556,804
362,376	1,661,439	619,945	316,849	345,099	30,466	8,437,265
581,517	2,630,793	788,045	64,848	0	56,991	11,253,462
469,630	1,966,184	543,162	0	83,101	25,216	9,575,570
370,412	1,412,309	412,204	0	309,255	25,164	7,522,571
409,350	1,550,877	555,578	76,945	389,096	36,231	7,690,697
384,746	1,523,829	449,940	0	481,767	20,512	7,982,960
364,139	1,517,923	537,414	250,000	135,697	15,168	6,682,079
695,002	2,808,253	668,387	298,529	95,934	42,376	12,728,607
507,611	2,043,308	653,062	0	612,552	24,928	9,669,797
371,223	1,356,944	496,451	0	369,144	32,301	7,035,338
389,567	1,450,937	547,403	0	27,868	12,142	7,326,200

市町村名	区分	保険税 (料)	一部負担金	国庫支出金	療養給付費交付金	前期高齢者交付金
酒々井町		595,625	0	504,794	89,421	870,082
栄町		636,842	0	600,259	133,119	835,042
神崎町		166,316	0	218,229	52,853	161,425
多古町		559,715	0	477,590	44,525	489,334
東庄町		526,699	0	468,089	88,951	500,870
九十九里町		666,102	0	653,821	89,980	464,511
芝山町		273,299	0	248,029	37,280	244,443
横芝光町		827,988	0	823,636	89,302	758,459
一宮町		386,490	0	414,648	42,365	334,777
睦沢町		211,917	0	256,601	52,232	324,069
長生村		430,040	0	414,939	69,170	467,497
白子町		399,188	0	412,384	55,351	455,242
長柄町		246,927	0	216,218	39,005	282,176
長南町		266,961	0	277,802	58,567	322,484
大多喜町		303,907	0	342,909	39,987	298,058
御宿町		289,941	0	247,493	28,195	439,123
鋸南町		269,185	0	270,947	22,468	398,546
大都市計		22,265,780	0	21,775,856	1,158,812	26,764,949
都市計		129,558,876	211	120,000,068	14,725,207	145,220,744
市計		151,824,656	211	141,775,924	15,884,019	171,985,693
町村計		7,057,142	0	6,848,388	1,032,771	7,646,138
県計		158,881,798	211	148,624,312	16,916,790	179,631,831
県計 (除千葉)		136,616,018	211	126,848,456	15,757,978	152,866,882



県支出金	共同事業 交付金	他会計 繰入金	基金 繰入金	繰越金	その他 の収入	歳入合計
131,920	507,557	158,865	65,891	50,102	4,740	2,978,997
144,794	607,974	229,571	90,055	111,403	5,120	3,394,179
46,281	213,004	99,714	0	68,503	347	1,026,672
166,338	520,798	141,376	0	263,330	3,066	2,666,072
149,471	493,510	156,015	70,000	161,986	3,485	2,619,076
169,687	688,659	242,071	60,001	116,803	14,355	3,165,990
79,176	278,721	93,251	0	94,643	2,139	1,350,981
230,557	852,400	282,004	0	96,469	3,390	3,964,205
88,567	386,159	117,025	30,355	87,036	5,205	1,892,627
58,878	268,148	72,879	50,000	45,604	3,633	1,343,961
101,160	416,580	126,861	0	130,555	13,007	2,169,809
104,778	446,077	135,623	0	96,331	9,943	2,114,917
58,386	240,363	93,682	0	123,241	3,570	1,303,568
57,244	289,382	92,169	0	84,593	4,732	1,453,934
82,890	361,300	148,502	0	78,681	595	1,656,829
104,929	244,818	104,057	0	100,164	1,071	1,559,791
87,120	272,575	122,464	36,949	73,836	1,188	1,555,278
5,303,366	23,436,001	9,507,639	0	0	213,235	110,425,638
30,867,636	131,162,463	45,063,792	3,167,985	15,494,562	2,071,560	637,333,104
36,171,002	154,598,464	54,571,431	3,167,985	15,494,562	2,284,795	747,758,742
1,862,176	7,088,025	2,416,129	403,251	1,783,280	79,586	36,216,886
38,033,178	161,686,489	56,987,560	3,571,236	17,277,842	2,364,381	783,975,628
32,729,812	138,250,488	47,479,921	3,571,236	17,277,842	2,151,146	673,549,990

## 2. 歳出の状況

市町村名		区分	総務費	保 険 給付費	後期高齢者 支援金等	前期高齢者 納付金等	介護給付費 納付金	共同事業 拠 出 金	
千	葉	市	1,080,974	65,042,264	13,541,928	9,262	4,990,039	23,372,269	
銚	子	市	144,486	6,168,885	1,245,249	821	552,099	2,439,148	
市	川	市	468,566	29,040,270	6,412,302	4,410	2,497,323	11,319,872	
船	橋	市	1,046,461	41,045,280	8,261,198	5,682	2,843,422	14,180,189	
館	山	市	80,766	4,584,937	928,540	645	370,329	1,687,783	
木	更	津	市	234,761	10,137,217	2,116,134	1,440	800,261	3,717,123
松	戸	市	578,138	33,666,671	7,210,183	4,922	2,446,758	12,507,864	
野	田	市	165,227	13,909,161	2,634,435	1,822	917,112	4,520,054	
茂	原	市	161,124	7,477,866	1,547,631	1,090	614,933	2,587,980	
成	田	市	206,179	8,996,716	1,892,084	1,322	752,695	3,284,956	
佐	倉	市	277,236	13,845,001	2,716,282	1,922	946,569	4,240,372	
東	金	市	115,523	5,201,842	1,139,124	787	465,762	1,965,250	
旭		市	139,680	5,807,966	1,378,329	917	622,752	2,594,080	
習	志	野	市	244,988	10,026,055	2,046,211	1,408	735,621	3,364,423
柏		市	588,138	28,295,308	5,819,893	4,033	2,096,514	9,451,475	
勝	浦	市	47,666	1,903,947	345,152	225	152,671	686,675	
市	原	市	354,656	21,837,175	4,656,052	3,172	1,743,149	8,121,132	
流	山	市	250,496	10,977,729	2,264,413	1,569	806,463	3,636,266	
八	千	代	市	291,230	12,959,462	2,591,879	1,772	867,063	4,392,748
我	孫	子	市	217,856	9,535,938	1,944,650	1,347	685,603	3,055,372
鴨	川	市	69,267	3,132,073	584,791	393	229,311	1,053,273	
鎌	ヶ	谷	市	188,062	8,284,539	1,736,481	1,201	624,964	2,807,503
君	津	市	197,775	6,995,668	1,389,138	937	531,964	2,404,334	
富	津	市	149,132	4,429,407	828,298	541	310,339	1,650,350	
浦	安	市	231,650	8,136,076	1,897,443	1,333	708,142	3,213,427	
四	街	道	市	140,469	6,857,075	1,443,129	1,005	493,281	2,271,977
袖	ヶ	浦	市	139,038	4,594,283	960,681	657	357,840	1,658,782
八	街	市	108,245	6,561,771	1,427,314	976	595,669	2,489,633	
印	西	市	145,295	5,655,340	1,162,430	834	475,166	1,968,155	
白	井	市	111,837	4,283,243	902,174	639	332,639	1,466,298	
富	里	市	117,589	4,151,420	936,397	643	385,197	1,572,237	
南	房	総	市	75,890	4,698,873	832,990	563	347,896	1,521,559
匝	瑳	市	76,577	3,492,960	772,762	511	344,871	1,499,538	
香	取	市	144,091	7,431,021	1,449,037	953	626,708	2,708,638	
山	武	市	87,833	5,195,087	1,099,183	730	486,955	2,073,354	
い	す	み	市	81,956	3,871,518	772,883	523	319,329	1,426,538
大	網	白	里	市	102,232	4,127,108	613	358,419	1,495,561

保 健 事業費	繰出金	基 金 積立金	公債費	前年度繰上 充 用 金	その他 支出金	歳出合計
594,294	0	0	0	8,466,794	1,006,982	118,104,806
55,755	0	45	0	0	94,813	10,701,301
422,773	0	404	0	0	762,178	50,928,098
557,215	0	0	0	0	272	67,939,719
45,617	0	141,228	0	0	34,113	7,873,958
176,467	0	1,000	0	0	136,728	17,321,131
359,088	11,000	0	0	0	444,033	57,228,657
129,204	0	1,326	0	0	132,493	22,410,834
113,379	0	221	0	0	84,332	12,588,556
102,964	0	1	0	0	118,320	15,355,237
103,932	0	0	0	0	161,434	22,292,748
69,156	0	234	0	0	96,899	9,054,577
94,936	0	407	0	0	100,539	10,739,606
124,137	0	1	0	0	126,377	16,669,221
369,007	0	500,143	0	0	606,985	47,731,496
21,732	0	0	0	0	72,734	3,230,802
252,282	0	0	0	0	419,781	37,387,399
173,725	0	73	0	0	160,041	18,270,775
116,067	0	168	0	0	192,600	21,412,989
37,267	97,507	149,000	0	0	215,149	15,939,689
33,270	4,403	0	0	0	15,324	5,122,105
83,349	258,705	150,001	0	0	62,728	14,197,533
122,269	0	52	0	0	83,278	11,725,415
77,259	0	51,499	0	0	56,745	7,553,570
122,486	0	51	0	0	190,421	14,501,029
76,330	0	0	0	0	103,442	11,386,708
74,728	0	316,849	0	0	41,661	8,144,519
39,950	0	0	20	283,569	74,721	11,581,868
63,708	0	39	0	0	73,706	9,544,673
38,726	0	0	0	0	87,275	7,222,831
30,419	3,181	313,360	0	0	81,031	7,591,474
55,560	610	222	0	0	33,580	7,567,743
42,483	7,308	334	0	0	42,083	6,279,427
83,851	9	307	0	0	51,544	12,496,159
71,574	0	81,229	0	0	144,273	9,240,218
55,628	0	0	0	0	50,568	6,578,943
48,641	1,000	1,608	0	0	49,457	7,066,320

市町村名	区分	総務費	保 険 給付費	後期高齢者 支援金等	前期高齢者 納付金等	介護給付費 納付金	共同事業 拠 出 金
酒 々 井 町		47,517	1,775,238	343,728	241	117,370	543,993
栄 町		56,518	1,897,533	371,055	260	145,594	582,964
神 崎 町		12,249	561,239	112,994	79	48,371	187,057
多 古 町		38,164	1,288,860	297,740	196	129,660	583,634
東 庄 町		40,437	1,352,725	279,306	183	118,386	513,521
九 十 九 里 町		59,850	1,694,663	339,744	217	149,651	697,957
芝 山 町		18,690	705,877	156,848	107	67,135	298,632
横 芝 光 町		61,932	2,117,896	491,712	326	212,951	911,799
一 宮 町		27,435	1,041,636	227,691	160	97,630	374,925
睦 沢 町		22,389	786,134	141,360	102	57,517	228,806
長 生 村		24,991	1,184,620	261,720	183	112,159	429,729
白 子 町		24,137	1,177,377	240,018	162	102,593	450,279
長 柄 町		23,665	673,916	129,602	87	57,050	237,932
長 南 町		28,883	894,098	145,943	102	65,495	260,000
大 多 喜 町		28,903	896,124	173,461	117	76,146	333,906
御 宿 町		15,006	829,825	172,439	122	65,117	302,973
鋸 南 町		24,682	845,415	157,619	104	70,046	303,675
大 都 市 計		1,080,974	65,042,264	13,541,928	9,262	4,990,039	23,372,269
都 市 計		7,780,115	367,314,888	76,226,553	52,358	28,445,789	131,033,919
市 計		8,861,089	432,357,152	89,768,481	61,620	33,435,828	154,406,188
町 村 計		555,448	19,723,176	4,042,980	2,748	1,692,871	7,241,782
県 計		9,416,537	452,080,328	93,811,461	64,368	35,128,699	161,647,970
県 計 ( 除 千 葉 )		8,335,563	387,038,064	80,269,533	55,106	30,138,660	138,275,701

保 健 事業費	繰出金	基 金 積立金	公債費	前年度繰上 充 用 金	その他 支出金	歳出合計
22,182	0	74	0	0	32,488	2,882,831
30,050	0	98,644	0	0	47,134	3,229,752
6,926	0	0	0	0	14,599	943,514
21,354	2,588	6	0	0	23,803	2,386,005
42,411	0	70,050	0	0	17,530	2,434,549
19,593	0	22,297	0	0	21,537	3,005,509
9,955	0	16,902	0	0	19,090	1,293,236
38,013	7,480	1	0	0	48,020	3,890,130
20,728	0	101	0	0	17,889	1,808,195
17,128	953	23,000	0	0	8,235	1,285,624
27,276	0	2	0	0	26,652	2,067,332
15,405	0	150	0	0	25,522	2,035,643
20,492	0	20,496	0	0	13,053	1,176,293
16,944	0	1,001	0	0	14,251	1,426,717
13,807	0	0	0	0	11,376	1,533,840
10,829	128	20,000	0	0	4,581	1,421,020
27,122	6,290	36,933	0	0	12,978	1,484,864
594,294	0	0	0	8,466,794	1,006,982	118,104,806
4,444,934	383,723	1,709,802	20	283,569	5,201,658	622,877,328
5,039,228	383,723	1,709,802	20	8,750,363	6,208,640	740,982,134
360,215	17,439	309,657	0	0	358,738	34,305,054
5,399,443	401,162	2,019,459	20	8,750,363	6,567,378	775,287,188
4,805,149	401,162	2,019,459	20	283,569	5,560,396	657,182,382

5-6表 市町村別国民健康保険事業会計決算の状況（直診勘定）

市町村名	区分	歳					入			
		診療 収入	国庫 支出金	県支出金	他会計 繰入金	基金 繰入金	繰越金	地方債	その他 の収入	歳入合計
成田市		157,333	0	300	0	0	1,801	0	1,011	160,445
旭市		73,781	0	300	7,100	4,000	1,909	0	411	87,501
勝浦市		34,994	5,920	300	20,720	0	587	0	213	62,734
君津市		147,204	0	1,000	49,702	0	9,817	0	1,150	208,873
山武市		130,487	0	300	0	0	16,585	0	724	148,096
東庄町		0	37,692	900	0	0	0	0	0	38,592
合計		543,799	43,612	3,100	77,522	4,000	30,699	0	3,509	706,241
大都市計		0	0	0	0	0	0	0	0	0
都市計		543,799	5,920	2,200	77,522	4,000	30,699	0	3,509	667,649
市計		543,799	5,920	2,200	77,522	4,000	30,699	0	3,509	667,649
町村計		0	37,692	900	0	0	0	0	0	38,592
県計		543,799	43,612	3,100	77,522	4,000	30,699	0	3,509	706,241
県計（除千葉）		543,799	43,612	3,100	77,522	4,000	30,699	0	3,509	706,241

歳			出					
総務費	医業費	施設 整備費	繰出金	基金 積立金	公債費	前年度繰 上充用金	その他の 支出金	歳出合計
77,761	75,435	0	0	1,145	0	0	0	154,341
45,293	37,517	42	0	60	0	0	0	82,912
55,328	4,165	0	0	0	2,715	0	0	62,208
131,208	66,663	1,114	0	0	1,446	0	0	200,431
42,835	85,553	383	0	6,514	0	0	0	135,285
0	0	0	38,592	0	0	0	0	38,592
352,425	269,333	1,539	38,592	7,719	4,161	0	0	673,769
0	0	0	0	0	0	0	0	0
352,425	269,333	1,539	0	7,719	4,161	0	0	635,177
352,425	269,333	1,539	0	7,719	4,161	0	0	635,177
0	0	0	38,592	0	0	0	0	38,592
352,425	269,333	1,539	38,592	7,719	4,161	0	0	673,769
352,425	269,333	1,539	38,592	7,719	4,161	0	0	673,769

5-7表 後期高齢者医療事業会計決算状況(市町村)

市町村名	区分	歳			入	
		後期高齢者 医療保険料	繰入金	繰越金	その他 の収入	歳入合計
千葉市		7,643,555	1,251,425	24,895	343,227	9,263,102
銚子市		489,459	192,932	2,051	21,047	705,489
市川市		3,372,710	623,772	11,078	186,519	4,194,079
船橋市		4,827,699	797,650	8,172	306,411	5,939,932
館山市		447,111	159,860	1,646	9,990	618,607
木更津市		842,463	263,156	3,742	55,463	1,164,824
松戸市		3,780,874	693,673	32,126	175,583	4,682,256
野田市		1,066,294	247,473	3,610	47,539	1,364,916
茂原市		668,707	216,592	16,597	23,359	925,255
成田市		667,461	214,869	14,496	25,339	922,165
佐倉市		1,472,034	273,063	869	46,761	1,792,727
東金市		326,836	128,299	5,427	14,617	475,179
旭市		342,410	190,134	15,347	20,698	568,589
習志野市		1,324,738	255,695	3,970	57,918	1,642,321
柏市		3,250,818	614,155	45,917	7,642	3,918,532
勝浦市		149,262	68,990	348	6,071	224,671
市原市		1,798,555	458,715	2,401	76,606	2,336,277
流山市		1,448,425	240,989	9,222	79,307	1,777,943
八千代市		1,522,835	289,809	7,840	53,444	1,873,928
我孫子市		1,302,420	207,282	40,802	53,404	1,603,908
鴨川市		273,383	142,374	2,794	7,087	425,638
鎌ヶ谷市		805,077	185,300	10,772	42,581	1,043,730
君津市		577,854	204,356	2,532	50,181	834,923
富津市		314,637	142,443	2,492	25,800	485,372
浦安市		914,626	152,332	4,902	42,315	1,114,175
四街道市		798,339	128,979	2,171	22,600	952,089
袖ヶ浦市		321,307	126,468	1,395	29,754	478,924
八街市		325,428	127,654	4,807	11,824	469,713
印西市		427,530	144,112	11,468	21,374	604,484
白井市		409,243	78,920	2,025	9,824	500,012
富里市		230,691	79,387	4,687	8,124	322,889
南房総市		350,406	167,370	3,132	9,607	530,515
匝瑳市		230,215	125,628	2,957	13,730	372,530
香取市		489,334	240,325	1,364	30,956	761,979
山武市		287,057	163,663	2,348	10,836	463,904
いすみ市		315,091	137,616	872	9,596	463,175
大網白里市		323,136	109,995	2,597	11,284	447,012



歳			出			
総務費	後期高齢者医療 広域連合納付金	繰出金	前年度繰 上充用金	その他 の支出	歳出合計	
472,714	8,745,072	0	0	17,251	9,235,037	
25,529	658,297	0	0	20,076	703,902	
100,812	3,864,594	0	0	219,239	4,184,645	
123,569	5,487,960	0	0	293,267	5,904,796	
27,045	580,705	52	0	9,815	617,617	
61,558	1,043,338	0	0	53,706	1,158,602	
100,701	4,388,439	5,329	0	160,720	4,655,189	
37,312	1,270,975	33	0	45,803	1,354,123	
49,064	832,136	0	0	21,785	902,985	
54,562	828,240	0	0	22,845	905,647	
53,569	1,693,103	0	0	42,547	1,789,219	
27,186	427,967	0	0	14,011	469,164	
46,787	486,578	0	0	19,289	552,654	
75,204	1,509,290	0	0	54,689	1,639,183	
162,531	3,706,872	0	0	5,173	3,874,576	
10,049	213,936	0	0	506	224,491	
76,481	2,178,575	0	0	80,221	2,335,277	
53,796	1,634,276	0	0	75,679	1,763,751	
70,764	1,744,728	0	0	50,906	1,866,398	
39,563	1,471,021	0	0	51,477	1,562,061	
39,749	380,674	1,601	0	943	422,967	
46,097	941,875	8,012	0	40,375	1,036,359	
57,694	726,824	0	0	46,787	831,305	
24,954	433,378	201	0	23,843	482,376	
50,570	1,008,960	0	0	50,503	1,110,033	
31,264	896,268	0	0	15,352	942,884	
40,758	407,378	0	0	29,085	477,221	
23,889	428,652	2,278	0	10,357	465,176	
29,992	532,913	10,559	0	19,837	593,301	
18,647	468,846	904	0	8,694	497,091	
23,122	288,431	647	0	6,650	318,850	
34,671	492,004	0	0	1,225	527,900	
27,177	329,207	792	0	13,256	370,432	
35,682	696,883	0	0	28,507	761,072	
38,912	412,122	0	0	10,010	461,044	
13,357	439,098	580	0	9,544	462,579	
36,514	408,950	0	0	1,192	446,656	

区分 市町村名	歳			入	
	後期高齢者 医療保険料	繰入金	繰越金	その他 の収入	歳入合計
酒々井町	160,180	48,036	917	823	209,956
栄町	135,019	53,327	425	4,499	193,270
神崎町	41,515	26,394	73	2,159	70,141
多古町	95,335	54,969	2,330	8,618	161,252
東庄町	83,304	44,561	598	4,698	133,161
九十九里町	102,366	60,425	2,305	6,790	171,886
芝山町	47,068	26,421	585	2,119	76,193
横芝光町	146,906	74,802	3,089	9,201	233,998
一宮町	83,566	37,202	299	4,211	125,278
睦沢町	44,439	28,618	358	3,407	76,822
長生村	86,517	40,008	1,264	5,000	132,789
白子町	77,774	39,087	206	2,785	119,852
長柄町	43,238	25,230	563	6,245	75,276
長南町	59,477	34,932	1,307	7,372	103,088
大多喜町	68,905	42,109	743	2,789	114,546
御宿町	91,325	28,167	200	2,147	121,839
鋸南町	70,799	37,494	2,908	2,619	113,820
大都市計	7,643,555	1,251,425	24,895	343,227	9,263,102
都市計	36,494,465	8,594,030	288,976	1,625,191	47,002,662
市計	44,138,020	9,845,455	313,871	1,968,418	56,265,764
町村計	1,437,733	701,782	18,170	75,482	2,233,167
県計	45,575,753	10,547,237	332,041	2,043,900	58,498,931
県計(除千葉)	37,932,198	9,295,812	1	1,700,673	49,235,829

5-8表 後期高齢者医療事業会計決算状況(広域連合)

区分	歳				入					
	市町村 支出金	国庫 支出金	県支出金	支払基金 交付金	特別高 額共 同交 付金	繰入金	繰越金	都道府 県安 定基 金 借入 金	その他 の収入	歳入 合計
千葉県後期高齢者医療広域連合	96,029,354	167,621,410	42,214,273	217,786,769	126,862	5,969,211	15,400,988	0	1,169,770	546,318,637

歳			出			
総務費	後期高齢者医療 広域連合納付金	繰出金	前年度繰 上充用金	その他 の支出	歳出合計	
20,211	186,674	1,234	0	148	208,267	
17,131	172,330	0	0	3,676	193,137	
11,804	56,491	0	0	1,795	70,090	
10,287	142,723	0	0	7,627	160,637	
8,411	120,571	0	0	3,993	132,975	
17,275	150,453	1,046	0	895	169,669	
7,596	68,532	0	0	43	76,171	
5,251	217,436	2,906	0	7,874	233,467	
10,347	111,300	0	0	3,572	125,219	
7,873	65,270	218	0	3,141	76,502	
8,040	118,125	1,264	0	4,479	131,908	
5,522	110,825	0	0	2,854	119,201	
5,148	63,179	2,854	0	3,331	74,512	
6,658	89,528	0	0	6,434	102,620	
6,705	101,238	0	0	2,771	110,714	
7,116	114,367	0	0	173	121,656	
5,203	101,831	633	0	2,081	109,748	
472,714	8,745,072	0	0	17,251	9,235,037	
1,769,131	43,313,493	30,988	0	1,557,914	46,671,526	
2,241,845	52,058,565	30,988	0	1,575,165	55,906,563	
160,578	1,990,873	10,155	0	54,887	2,216,493	
2,402,423	54,049,438	41,143	0	1,630,052	58,123,056	
1,929,709	45,304,366	41,143	0	1,612,801	48,888,019	

歳			出							
総務費	保 険 給 付 費	都 道 府 県 財 政 安 定 化 基 金 金 提 出 金	特 別 高 額 医 療 費 共 同 事 業 金 事 業 費	保 健 事 業 費	基 金 積 立 金	公 債 費	繰 出 金	前 年 度 繰 上 充 用 金	そ の 他 の 支 出	歳 出 合 計
1,612,617	515,941,685	0	139,584	1,951,038	2,665,450	0	238,462	0	13,193,817	535,742,653

5-9表 市町村別介護保険事業会計決算の状況（保険事業勘定）

## 1. 歳入の状況

区分		保険料	国庫 支出金	支払基金 交付金	県支出金	相互財政安定化 事業交付金
市町村名						
千	葉市	14,650,806	11,540,336	15,465,240	8,157,036	0
銚	子市	1,084,756	1,279,127	1,422,292	749,319	0
市	川市	6,097,097	4,790,043	6,214,132	3,443,502	0
船	橋市	8,581,724	6,820,170	8,970,705	4,717,960	0
館	山市	1,153,899	1,215,826	1,350,135	760,248	0
木	更津市	2,023,706	1,775,835	2,259,934	1,218,355	0
松	戸市	7,737,813	6,047,898	8,305,324	4,354,301	0
野	田市	2,554,825	1,706,802	2,532,497	1,332,751	0
茂	原市	1,476,725	1,299,033	1,603,598	856,260	0
成	田市	1,544,633	1,213,648	1,599,378	864,341	0
佐	倉市	3,003,748	1,910,525	2,724,086	1,508,942	0
東	金市	970,029	866,771	1,049,892	555,235	0
旭	市	965,304	1,079,375	1,232,287	661,694	0
習	志野市	2,222,990	1,844,120	2,318,858	1,294,756	0
柏	市	5,649,733	3,954,598	5,677,940	2,993,429	0
勝	浦市	403,836	522,717	560,635	314,860	0
市	原市	4,268,163	3,347,240	4,442,226	2,376,800	0
流	山市	2,598,184	1,903,053	2,643,251	1,437,618	0
八	千代市	2,672,435	1,912,409	2,606,522	1,346,374	0
我	孫子市	2,108,084	1,544,686	2,144,193	1,156,128	0
鴨	川市	835,747	967,251	1,037,333	576,445	0
鎌	ヶ谷市	1,621,006	1,119,428	1,608,933	851,732	0
君	津市	1,416,245	1,291,013	1,618,626	870,171	0
富	津市	959,541	1,050,783	1,189,125	656,654	0
浦	安市	1,568,855	1,055,428	1,496,149	813,649	0
四	街道市	1,202,329	852,791	1,242,788	660,125	0
袖	ヶ浦市	877,979	653,681	888,762	475,108	0
八	街市	1,117,330	777,538	1,066,785	570,319	0
印	西市	1,125,495	798,942	1,142,301	616,986	0
白	井市	856,402	528,748	752,241	419,928	0
富	里市	637,106	402,163	532,293	316,234	0
南	房総市	1,026,056	1,230,121	1,297,223	722,226	0
匝	瑳市	610,124	760,277	790,548	440,452	0
香	取市	1,430,876	1,462,008	1,605,475	905,959	0
山	武市	979,958	1,010,992	1,166,876	655,015	0
い	すみ市	801,357	966,107	1,067,411	578,095	0
大	網白里市	843,022	772,581	906,691	509,782	0

他会計 繰入金	基金 繰入金	繰越金	地方債	その他 の収入	歳入合計
8,549,836	14,785	1,700,438	0	81,756	60,160,233
859,197	0	38,078	0	7,475	5,440,244
3,490,235	0	294,135	0	9,734	24,338,878
5,129,370	0	0	0	9,058	34,228,987
841,896	0	200,572	0	17,514	5,540,090
1,267,919	0	60,674	0	1,678	8,608,101
4,696,404	2,165	688,757	0	8,374	31,841,036
1,383,794	0	3,206	0	13,552	9,527,427
911,459	0	162,869	0	6,403	6,316,347
1,026,287	0	86,513	0	2,629	6,337,429
1,623,632	0	255,686	0	16,066	11,042,685
634,975	0	10,002	0	1,676	4,088,580
723,432	0	75,933	0	6,043	4,744,068
1,381,350	0	363,239	0	1,131	9,426,444
3,174,946	0	94,344	0	15,075	21,560,065
318,321	1,527	31,210	0	180	2,153,286
2,442,046	0	354,461	0	2,715	17,233,651
1,490,458	0	43,817	0	5,202	10,121,583
1,562,473	0	64,012	0	7,158	10,171,383
1,258,449	11,758	227,155	0	1,977	8,452,430
639,253	0	34,128	0	2,025	4,092,182
1,003,966	87,767	248,933	0	12,483	6,554,248
885,137	0	130,740	0	545	6,212,477
658,693	0	138,947	0	4,767	4,658,510
934,590	13,440	201,501	0	485	6,084,097
735,599	131,310	15,944	0	477	4,841,363
609,374	0	67,503	0	506	3,572,913
657,623	0	68,848	0	2,611	4,261,054
714,254	8,780	74,094	0	1,336	4,482,188
477,511	0	83,247	0	63	3,118,140
460,916	24,858	150,538	0	2,821	2,526,929
717,190	0	100,362	0	7,749	5,100,927
469,731	0	86,312	0	1,240	3,158,684
924,430	0	159,911	0	2,043	6,490,702
660,610	42,692	136,607	0	399	4,653,149
582,232	12,001	34,072	0	124	4,041,399
586,910	102	148,411	0	2,492	3,769,991

市町村名	区分	保険料	国庫 支出金	支払基金 交付金	県支出金	相互財政安定化 事業交付金
酒々井町		290,455	201,595	304,251	167,839	0
栄町		381,910	235,988	335,369	188,524	0
神崎町		97,931	114,713	131,196	66,725	0
多古町		247,866	306,622	314,598	176,564	0
東庄町		270,813	268,910	310,312	162,551	0
九十九里町		325,827	371,065	410,353	210,345	0
芝山町		121,556	119,839	126,036	72,338	0
横芝光町		423,635	457,914	495,347	270,650	0
一宮町		234,660	228,685	249,685	146,346	0
睦沢町		158,645	158,195	187,771	102,933	0
長生村		233,003	225,009	269,281	141,840	0
白子町		262,491	296,275	312,723	169,010	0
長柄町		153,106	146,324	165,703	92,149	0
長南町		190,672	240,422	262,756	144,878	0
大多喜町		187,191	253,716	269,530	155,432	0
御宿町		184,064	219,335	253,715	140,422	0
鋸南町		229,915	305,840	338,088	177,365	0
大都市計		14,650,806	11,540,336	15,465,240	8,157,036	0
都市計		75,027,112	60,733,728	79,067,445	42,581,753	0
市計		89,677,918	72,274,064	94,532,685	50,738,789	0
町村計		3,993,740	4,150,447	4,736,714	2,585,911	0
県計		93,671,658	76,424,511	99,269,399	53,324,700	0
県計(除千葉)		79,020,852	64,884,175	83,804,159	45,167,664	0

他会計 繰入金	基金 繰入金	繰越金	地方債	その他 の収入	歳入合計
182,804	8,923	16,277	0	171	1,172,315
204,248	1,290	41,814	0	5,615	1,394,758
91,583	3,830	7,971	0	30	513,979
202,028	0	100,056	0	2,887	1,350,621
189,330	0	48,750	0	228	1,250,894
248,784	9,188	54,792	0	209	1,630,563
111,011	0	25,199	0	15	575,994
322,097	0	159,399	0	3,703	2,132,745
156,010	0	31,287	0	329	1,047,002
114,098	0	13,695	0	918	736,255
155,291	0	52,899	0	521	1,077,844
195,779	0	35,763	0	5,441	1,277,482
110,796	0	60,073	0	747	728,898
141,057	0	73,705	0	430	1,053,920
172,354	22,062	64,287	0	944	1,125,516
144,757	8,000	43,149	0	186	993,628
178,184	5,106	57,049	0	6,618	1,298,165
<hr/>					
8,549,836	14,785	1,700,438	0	81,756	60,160,233
45,934,662	336,400	4,934,761	0	175,806	308,791,667
54,484,498	351,185	6,635,199	0	257,562	368,951,900
2,920,211	58,399	886,165	0	28,992	19,360,579
<hr/>					
57,404,709	409,584	7,521,364	0	286,554	388,312,479
48,854,873	394,799	5,820,926	0	204,798	328,152,246

2. 歳出の状況

市町村名	区分	総務費	保険給付費	財政安定化基金 拠出金	相互財政安定化 事業負担金	地域支援事業	保健福祉 事業費
千葉市	市	1,313,980	54,990,954	0	0	1,293,795	0
銚子市	市	175,500	4,999,155	0	0	99,966	0
市川市	市	649,237	22,270,799	0	0	438,198	0
船橋市	市	932,687	32,021,946	0	0	750,486	0
館山市	市	142,069	4,821,694	0	0	100,550	0
木更津市	市	216,366	8,079,946	0	0	141,300	0
松戸市	市	741,148	27,388,147	0	0	977,368	0
野田市	市	221,301	8,951,440	0	0	171,161	0
茂原市	市	159,026	5,721,237	0	0	142,172	0
成田市	市	266,952	5,705,625	0	0	121,460	0
佐倉市	市	302,481	9,710,495	0	0	311,964	0
東金市	市	148,791	3,759,304	0	0	60,454	0
旭市	市	138,928	4,394,212	0	0	59,665	0
習志野市	市	288,932	8,317,899	0	0	227,059	0
柏市	市	546,982	20,243,239	0	0	353,105	0
勝浦市	市	64,629	1,968,976	0	0	25,696	0
市原市	市	370,956	15,903,978	0	0	296,591	0
流山市	市	276,441	9,294,285	0	0	235,785	0
八千代市	市	298,727	9,284,356	0	0	190,025	0
我孫子市	市	216,868	7,609,523	0	0	154,756	0
鴨川市	市	120,819	3,678,340	0	0	90,053	0
鎌ヶ谷市	市	154,167	5,743,096	0	0	109,896	906
君津市	市	146,293	5,754,115	0	0	73,633	0
富津市	市	106,062	4,200,049	0	0	111,812	0
浦安市	市	208,493	5,271,657	0	0	160,949	0
四街道市	市	140,730	4,422,408	0	0	88,124	0
袖ヶ浦市	市	205,382	3,162,217	0	0	82,331	0
八街市	市	128,575	3,823,681	0	0	46,693	0
印西市	市	190,024	4,010,692	0	0	87,160	0
白井市	市	101,741	2,685,608	0	0	81,240	0
富里市	市	241,669	1,887,973	0	0	33,832	0
南房総市	市	114,309	4,649,158	0	0	71,219	0
匝瑳市	市	85,566	2,834,255	0	0	41,079	0
香取市	市	189,434	5,713,148	0	0	129,539	0
山武市	市	128,679	4,129,789	0	0	29,285	0
いすみ市	市	78,861	3,822,515	0	0	38,560	0
大網白里市	市	130,448	3,238,066	0	0	54,329	0



繰出金	基金積立金	公債費	前年度 繰上充用金	その他 支出金	歳出合計
0	793,426	0	0	924,017	59,316,172
0	73,947	0	0	34,153	5,382,721
0	35,462	0	0	286,464	23,680,160
0	39,425	0	0	23,589	33,768,133
39,213	122,971	0	0	78,473	5,304,970
0	46,284	0	0	19,729	8,503,625
75,069	509,217	0	0	393,667	30,084,616
0	157,069	0	0	12,162	9,513,133
0	49,503	0	0	52,462	6,124,400
0	137,762	0	0	5,255	6,237,054
0	253,918	0	0	268,534	10,847,392
5	78,808	0	0	12,216	4,059,578
27,551	35,749	0	0	16,344	4,672,449
0	105,637	0	0	276,348	9,215,875
0	701	0	0	100,663	21,244,690
0	12,476	0	0	22,975	2,094,752
0	141,069	0	0	249,124	16,961,718
0	141	0	0	79,160	9,885,812
22,828	124,654	13,652	0	45,276	9,979,518
46,273	186,021	0	0	46,395	8,259,836
23,610	52,044	0	0	20,491	3,985,357
56,256	177,393	0	0	22,435	6,264,149
0	94,550	0	0	30,364	6,098,955
0	86,199	0	0	52,081	4,556,203
0	197,838	0	0	12,975	5,851,912
0	27,956	0	0	934	4,680,152
0	50,175	0	0	15,747	3,515,852
8,971	55,841	56,000	0	9,184	4,128,945
332	65,028	0	0	18,857	4,372,093
11,166	38,079	0	0	38,421	2,956,255
30,696	81,275	0	0	37,157	2,312,602
0	21,183	0	0	31,345	4,887,214
11,848	38,572	0	0	38,381	3,049,701
0	34,700	0	0	131,985	6,198,806
0	74,099	0	0	74,108	4,435,960
30,871	12,042	9,374	0	32,866	4,025,089
43,198	17,471	0	0	92,151	3,575,663

市町村名	区分	総務費	保 險 給 付 費	財政安定化基金 拠 出 金	相互財政安定化 事 業 負 担 金	地域支援事業	保健福祉 事 業 費
酒 々 井 町		35,210	1,084,122	0	0	23,123	0
栄 町		65,385	1,203,211	0	0	17,993	0
神 崎 町		32,077	467,187	0	0	1,971	0
多 古 町		44,858	1,127,985	0	0	15,906	0
東 庄 町		33,665	1,104,628	0	0	14,956	0
九 十 九 里 町		55,339	1,443,864	0	0	32,766	0
芝 山 町		52,048	452,161	0	0	15,413	0
横 芝 光 町		82,309	1,770,312	0	0	39,810	0
一 宮 町		37,397	888,847	0	0	21,382	0
睦 沢 町		21,536	651,464	0	0	11,409	0
長 生 村		38,792	941,740	0	0	13,976	0
白 子 町		41,208	1,126,505	0	0	29,553	0
長 柄 町		31,000	593,520	0	0	4,898	0
長 南 町		18,759	891,890	0	0	15,729	0
大 多 喜 町		42,003	961,831	0	0	20,242	0
御 宿 町		22,711	913,259	0	0	21,465	0
鋸 南 町		22,755	1,144,053	0	0	29,819	0
大 都 市 計		1,313,980	54,990,954	0	0	1,293,795	0
都 市 計		8,629,273	279,473,023	0	0	6,187,495	906
市 計		9,943,253	334,463,977	0	0	7,481,290	906
町 村 計		677,052	16,766,579	0	0	330,411	0
県 計		10,620,305	351,230,556	0	0	7,811,701	906
県 計 ( 除 千 葉 )		9,306,325	296,239,602	0	0	6,517,906	906

繰出金	基金積立金	公債費	前年度 繰上充用金	その他 支出金	歳出合計
5,390	9,636	0	0	3,231	1,160,712
0	13,693	0	0	19,762	1,320,044
253	2,457	0	0	5,337	509,282
7,982	30	0	0	26,859	1,223,620
3,593	20,033	0	0	6,826	1,183,701
7,450	40,310	0	0	11,276	1,591,005
0	20,000	0	0	10,789	550,411
8,291	55	0	0	26,585	1,927,362
3,308	61,041	0	0	16,085	1,028,060
6,694	6,259	0	0	5,760	703,122
1,916	4,963	0	0	2,035	1,003,422
25,795	0	0	0	0	1,223,061
3,381	3,775	0	0	13,758	650,332
5,681	15,370	0	0	55,840	1,003,269
0	43,953	0	0	10,246	1,078,275
4,257	0	0	0	6,570	968,262
8,621	6,011	0	0	42,699	1,253,958
0	793,426	0	0	924,017	59,316,172
427,887	3,235,259	79,026	0	2,682,471	300,715,340
427,887	4,028,685	79,026	0	3,606,488	360,031,512
92,612	247,586	0	0	263,658	18,377,898
520,499	4,276,271	79,026	0	3,870,146	378,409,410
520,499	3,482,845	79,026	0	2,946,129	319,093,238

5-10表 市町村別介護保険事業会計決算の状況（サービス勘定）

区分 市町村名	歳 入									
	サービス 収 入	分担金及び 負担金	使用料及び 手数料	国庫支出金	県支出金	財産収入	寄附金	他会計 繰入金	基金 繰入金	繰越金
銚子市	19,173	0	0	0	0	0	0	3,221	0	21
市川市	45,257	0	0	0	0	0	0	84,153	0	0
船橋市	115,582	0	0	0	0	0	0	204,954	0	0
野田市	18,217	0	0	0	0	0	0	38,912	0	0
茂原市	9,836	0	0	0	0	0	0	16,441	0	0
成田市	0	0	0	0	0	0	0	10,848	0	0
東金市	10,837	0	0	0	0	0	0	6,552	0	0
旭市	14,095	0	0	0	0	0	0	27,867	0	0
勝浦市	12,083	0	0	0	0	0	0	6,825	0	0
我孫子市	0	0	0	0	0	0	0	92,656	0	0
鎌ヶ谷市	10,720	0	0	0	0	0	0	37,193	0	0
君津市	24,765	0	0	0	0	0	0	0	0	0
富津市	490	0	0	0	0	0	0	0	0	0
浦安市	25,352	0	0	0	0	0	0	28,971	0	69,040
袖ヶ浦市	15,472	0	0	0	0	0	0	12,505	0	0
白井市	0	14,180	0	0	0	0	0	7,494	0	0
富里市	0	6,454	0	0	0	0	0	6,684	0	0
匝瑳市	13,479	0	0	0	0	0	0	21,979	0	0
香取市	2,394	0	0	0	0	0	0	8,710	0	0
大網白里市	13,393	0	0	0	0	0	0	8,898	0	1,002
一宮町	3,794	0	0	0	0	0	0	7,211	0	0
睦沢町	3,353	0	0	0	0	0	0	5,163	0	0
長生村	1,960	0	0	0	0	0	0	4,924	0	0
長柄町	981	0	0	0	0	0	0	286	0	0
長南町	3,601	0	0	0	0	0	0	0	0	0
大都市計	0	0	0	0	0	0	0	0	0	0
都市計	351,145	20,634	0	0	0	0	0	624,863	0	70,063
市計	351,145	20,634	0	0	0	0	0	624,863	0	70,063
町村計	13,689	0	0	0	0	0	0	17,584	0	0
県計	364,834	20,634	0	0	0	0	0	642,447	0	70,063
県計（除千葉）	364,834	20,634	0	0	0	0	0	642,447	0	70,063

			歳 出								
地方債	その他の 収 入	歳入合計	総務費	サービ ス 事業費	施 設 整備費	基 金 積立金	公債費	他会計 繰出金	前年度繰 上充用金	その他の 支 出 金	歳出合計
0	1	22,416	7,594	14,822	0	0	0	0	0	0	22,416
0	0	129,410	35,586	27,066	0	0	66,758	0	0	0	129,410
0	0	320,536	134,124	186,412	0	0	0	0	0	0	320,536
0	0	57,129	57,129	0	0	0	0	0	0	0	57,129
0	0	26,277	17,779	8,498	0	0	0	0	0	0	26,277
0	4,463	15,311	15,311	0	0	0	0	0	0	0	15,311
0	0	17,389	6,200	11,189	0	0	0	0	0	0	17,389
0	0	41,962	32,826	9,136	0	0	0	0	0	0	41,962
0	0	18,908	0	18,908	0	0	0	0	0	0	18,908
0	0	92,656	92,656	0	0	0	0	0	0	0	92,656
0	0	47,913	47,913	0	0	0	0	0	0	0	47,913
0	0	24,765	0	24,352	0	0	0	413	0	0	24,765
0	18	508	0	508	0	0	0	0	0	0	508
0	85	123,448	9,758	42,066	0	0	0	0	0	0	51,824
0	23	28,000	9,143	18,857	0	0	0	0	0	0	28,000
0	5	21,679	6,961	0	0	0	0	0	0	14,718	21,679
0	0	13,138	7,898	0	0	0	0	0	0	5,240	13,138
0	34	35,492	19,723	15,769	0	0	0	0	0	0	35,492
0	0	11,104	11,104	0	0	0	0	0	0	0	11,104
0	0	23,293	0	20,853	0	0	0	0	0	0	20,853
0	0	11,005	7,019	3,986	0	0	0	0	0	0	11,005
0	0	8,516	5,000	3,516	0	0	0	0	0	0	8,516
0	0	6,884	4,856	2,028	0	0	0	0	0	0	6,884
0	0	1,267	0	1,267	0	0	0	0	0	0	1,267
0	0	3,601	230	3,371	0	0	0	0	0	0	3,601
0	0	0	0	0	0	0	0	0	0	0	0
0	4,629	1,071,334	511,705	398,436	0	0	66,758	413	0	19,958	997,270
0	4,629	1,071,334	511,705	398,436	0	0	66,758	413	0	19,958	997,270
0	0	31,273	17,105	14,168	0	0	0	0	0	0	31,273
0	4,629	1,102,607	528,810	412,604	0	0	66,758	413	0	19,958	1,028,543
0	4,629	1,102,607	528,810	412,604	0	0	66,758	413	0	19,958	1,028,543

## 第2節 一部事務組合等

5-11表 一部事務組合等別決算収支の状況

区分 一部事務組合等名	歳入総額	歳出総額	歳入歳出差引	翌年度に繰り 越すべき財源
	A	B	A-B C	D
千葉県市町村総合事務組合	26,582,245	26,098,164	484,081	1,900
東葛中部地区総合開発事務組合	598,996	566,568	32,428	3,672
鋸南地区環境衛生組合	633,647	581,789	51,858	0
佐倉市、酒々井町清掃組合	1,364,899	1,346,741	18,158	0
東金市外三市町清掃組合	1,688,148	1,443,707	244,441	0
山武郡市環境衛生組合	789,366	741,571	47,795	0
柏・白井・鎌ヶ谷環境衛生組合	3,708,996	3,537,070	171,926	0
印旛衛生施設管理組合	698,924	689,701	9,223	0
印西地区衛生組合	189,578	183,922	5,656	0
東総衛生組合	621,757	582,409	39,348	0
夷隅環境衛生組合	1,370,776	1,310,517	60,259	0
佐倉市、四街道市、酒々井町葬祭組合	296,529	271,721	24,808	0
一宮聖苑組合	48,187	43,917	4,270	0
印旛利根川水防事務組合	11,936	11,485	451	0
布施学校組合	100,943	99,023	1,920	0
匝瑳市ほか二町環境衛生組合	747,704	711,940	35,764	0
君津郡市広域市町村圏事務組合	825,566	811,116	14,450	0
安房郡市広域市町村圏事務組合	3,215,164	2,982,221	232,943	4,211
四市複合事務組合	806,654	625,444	181,210	0
長生郡市広域市町村圏組合	5,470,776	5,328,538	142,238	0
匝瑳市横芝光町消防組合	945,820	930,648	15,172	0
山武郡市広域行政組合	5,314,433	5,126,815	187,618	45,799
香取広域市町村圏事務組合	5,277,689	4,990,028	287,661	5,000
佐倉市八街市酒々井町消防組合	4,478,853	4,436,590	42,263	0
東総地区広域市町村圏事務組合	263,109	240,781	22,328	0
印西地区消防組合	2,885,220	2,784,517	100,703	3,880
夷隅郡市広域市町村圏事務組合	2,131,010	2,001,174	129,836	0
印旛郡市広域市町村圏事務組合	236,028	192,755	43,273	0
印西地区環境整備事業組合	2,836,059	2,623,999	212,060	74,984
千葉県後期高齢者医療広域連合	3,415,091	3,269,851	145,240	0
その他組合計	47,556,767	45,196,707	2,360,060	137,546
広域圏計	29,997,336	29,368,015	629,321	1,900
合計	77,554,103	74,564,722	2,989,381	139,446

(注) 計欄「広域圏」は、千葉県市町村総合事務組合と千葉県後期高齢者医療広域連合の合算値

実質収支 C-D E	単年度 収 支 F	積立金 G	繰 上 償還金 H	積 立 金 取崩し額 I	実質単年度収支 F + G + H - I J
482,181	△ 304,382	0	0	0	△ 304,382
28,756	△ 8,525	0	0	72,400	△ 80,925
51,858	18,258	17,053	0	0	35,311
18,158	△ 5,099	49,284	0	68,651	△ 24,466
244,441	47,578	0	0	0	47,578
47,795	15,524	25,551	0	0	41,075
171,926	57,684	31,633	0	120,099	△ 30,782
9,223	4,031	2,693	0	304	6,420
5,656	△ 29	0	0	0	△ 29
39,348	4,771	0	0	43,200	△ 38,429
60,259	163,879	29,030	0	17,083	175,826
24,808	15,016	18	0	547	14,487
4,270	706	2,204	0	0	2,910
451	△ 267	362	0	815	△ 720
1,920	△ 7,445	0	0	0	△ 7,445
35,764	△ 33,249	225	0	30,000	△ 63,024
14,450	△ 22,223	0	0	0	△ 22,223
228,732	63,037	0	0	0	63,037
181,210	△ 49,610	0	0	0	△ 49,610
142,238	△ 112,220	0	0	0	△ 112,220
15,172	556	0	0	0	556
141,819	△ 47,532	18	0	11,644	△ 59,158
282,661	76,961	0	0	0	76,961
42,263	18,614	658	0	8,876	10,396
22,328	△ 1,716	0	0	0	△ 1,716
96,823	61,581	0	0	0	61,581
129,836	48,348	0	0	0	48,348
43,273	19,951	11,663	0	0	31,614
137,076	△ 40,304	0	0	0	△ 40,304
145,240	△ 593	73,199	0	73,000	△ 394
2,222,514	288,276	170,392	0	373,619	85,049
627,421	△ 304,975	73,199	0	73,000	△ 304,776
2,849,935	△ 16,699	243,591	0	446,619	△ 219,727

5-12表 一部事務組合等別歳入の状況

一部事務組合等名	区分	歳入総額	分担金	使用料	手数料	国庫支出金
			負担金			
千葉県市町村総合事務組合		26,582,245	22,294,458	80,367	0	0
東葛中部地区総合開発事務組合		598,996	401,900	84,258	23	0
鋸南地区環境衛生組合		633,647	344,000	600	230,456	358
佐倉市、酒々井町清掃組合		1,364,899	813,328	0	371,725	2,026
東金市外三市町清掃組合		1,688,148	1,269,226	3,323	163,534	3,640
山武郡市環境衛生組合		789,366	570,000	0	169,812	0
柏・白井・鎌ヶ谷環境衛生組合		3,708,996	2,410,096	4,470	247,239	0
印旛衛生施設管理組合		698,924	657,252	0	34,372	0
印西地区衛生組合		189,578	168,795	0	14,938	0
東総衛生組合		621,757	271,730	0	289,551	0
夷隅環境衛生組合		1,370,776	181,300	0	369,930	326,369
佐倉市、四街道市、酒々井町葬祭組合		296,529	210,971	79,638	26	0
一宮聖苑組合		48,187	32,210	12,332	0	0
印旛利根川水防事務組合		11,936	10,388	0	0	0
布施学校組合		100,943	20,664	0	0	29,587
匝瑳市ほか二町環境衛生組合		747,704	486,422	24,236	143,335	311
君津郡市広域市町村圏事務組合		825,566	752,475	33,552	14	0
安房郡市広域市町村圏事務組合		3,215,164	2,781,228	37,898	1,592	30,925
四市複合事務組合		806,654	433,804	119,639	0	0
長生郡市広域市町村圏組合		5,470,776	3,799,368	65,423	777,830	1,766
匝瑳市横芝光町消防組合		945,820	929,674	4	638	0
山武郡市広域行政組合		5,314,433	3,852,798	63,735	438,380	0
香取広域市町村圏事務組合		5,277,689	4,221,044	10,166	414,348	25,685
佐倉市八街市酒々井町消防組合		4,478,853	3,918,159	0	1,640	0
東総地区広域市町村圏事務組合		263,109	131,176	0	0	53,984
印西地区消防組合		2,885,220	2,609,575	166	2,563	0
夷隅郡市広域市町村圏事務組合		2,131,010	1,909,204	0	1,060	0
印旛郡市広域市町村圏事務組合		236,028	202,730	0	0	0
印西地区環境整備事業組合		2,836,059	1,938,077	115,601	313,583	1,363
千葉県後期高齢者医療広域連合		3,415,091	186,659	0	0	2,727,549
その他組合	計	47,556,767	35,327,594	655,041	3,986,589	476,014
広域圏	計	29,997,336	22,481,117	80,367	0	2,727,549
合計		77,554,103	57,808,711	735,408	3,986,589	3,203,563

(注) 計欄「広域圏」は、千葉県市町村総合事務組合と千葉県後期高齢者医療広域連合の合算値



県支出金	財産収入	寄附金	繰入金	繰越金	諸収入	地方債
61,601	27,317	0	2,697,177	790,963	624,962	5,400
0	0	0	72,400	38,469	1,946	0
0	53	0	0	33,600	24,580	0
0	188	0	68,651	23,257	85,724	0
0	19	0	0	196,863	51,543	0
0	16,513	0	0	32,271	770	0
0	20	0	122,421	143,422	63,828	717,500
0	38	0	304	5,192	1,766	0
0	24	0	0	5,685	136	0
0	0	0	43,200	17,077	199	0
0	1,338	0	151,289	47,669	81	292,800
0	45	0	547	4,800	502	0
0	45	0	0	3,564	36	0
0	15	0	815	718	0	0
0	0	0	0	9,365	27	41,300
0	28,943	0	30,000	34,013	444	0
812	310	0	0	36,673	1,730	0
0	0	0	0	268,628	40,493	54,400
0	13	0	18,370	230,820	4,008	0
40,685	16,809	0	0	260,128	218,667	290,100
0	0	0	0	14,616	888	0
18,000	654	200	11,644	94,543	6,379	828,100
20,831	98	0	131,644	205,700	50,373	197,800
0	858	0	8,876	5,392	179,728	364,200
0	48	0	8,831	67,248	1,822	0
0	0	0	0	69,190	6,026	197,700
18,000	0	0	0	90,508	84,838	27,400
7,912	1,299	0	0	23,322	765	0
0	0	0	0	177,380	290,055	0
40,932	199	0	311,462	145,833	2,457	0
106,240	67,330	200	668,992	2,140,113	1,117,354	3,011,300
102,533	27,516	0	3,008,639	936,796	627,419	5,400
208,773	94,846	200	3,677,631	3,076,909	1,744,773	3,016,700

5-13表 一部事務組合等別性質別歳出の状況

区分 一部事務組合等名	歳出総額	人件費	物件費	維持補修費	扶助費
千葉県市町村総合事務組合	26,098,164	24,790,983	283,633	1,845	780
東葛中部地区総合開発事務組合	566,568	186,390	269,813	23,868	1,280
鋸南地区環境衛生組合	581,789	290,239	166,565	58,366	2,000
佐倉市、酒々井町清掃組合	1,346,741	156,160	670,125	325	795
東金市外三市町清掃組合	1,443,707	160,872	788,893	317,413	345
山武郡市環境衛生組合	741,571	96,868	457,947	152,581	920
柏・白井・鎌ヶ谷環境衛生組合	3,537,070	168,206	1,948,802	551,721	2,500
印旛衛生施設管理組合	689,701	81,561	274,904	0	480
印西地区衛生組合	183,922	61,981	51,763	25,719	380
東総衛生組合	582,409	140,693	235,034	116,673	20
夷隅環境衛生組合	1,310,517	237,950	225,045	9,504	1,090
佐倉市、四街道市、酒々井町葬祭組合	271,721	103,806	111,175	3,904	20
一宮聖苑組合	43,917	20,162	16,776	4,109	420
印旛利根川水防事務組合	11,485	9,039	1,225	0	240
布施学校組合	99,023	6,729	12,365	0	118
匝瑳市ほか二町環境衛生組合	711,940	80,519	358,716	91,507	250
君津郡市広域市町村圏事務組合	811,116	304,897	461,983	33,763	4,836
安房郡市広域市町村圏事務組合	2,982,221	2,011,651	482,479	21,123	25,985
四市複合事務組合	625,444	267,572	226,714	82,812	815
長生郡市広域市町村圏組合	5,328,538	2,154,113	1,566,705	131,372	24,610
匝瑳市横芝光町消防組合	930,648	723,874	76,261	1,786	12,325
山武郡市広域行政組合	5,126,815	2,656,463	866,691	62,052	38,721
香取広域市町村圏事務組合	4,990,028	2,116,478	775,774	5,853	22,180
佐倉市八街市酒々井町消防組合	4,436,590	3,232,218	223,468	7,435	39,830
東総地区広域市町村圏事務組合	240,781	80,712	153,687	149	2,080
印西地区消防組合	2,784,517	1,976,004	178,428	5,837	25,100
夷隅郡市広域市町村圏事務組合	2,001,174	1,462,449	179,383	0	22,315
印旛郡市広域市町村圏事務組合	192,755	95,616	73,716	0	210
印西地区環境整備事業組合	2,623,999	274,325	1,699,574	341,861	1,520
千葉県後期高齢者医療広域連合	3,269,851	71,170	68,411	0	270
その他組合計	45,196,707	19,157,547	12,554,011	2,049,733	231,385
広域圏計	29,368,015	24,862,153	352,044	1,845	1,050
合計	74,564,722	44,019,700	12,906,055	2,051,578	232,435

(注) 計欄「広域圏」は、千葉県市町村総合事務組合と千葉県後期高齢者医療広域連合の合算値

補助費等	普通建設 事業費	災害復旧 事業費	公債費	積立金	投資及び 出資金・貸付金	繰出金
531,547	5,285	0	12,400	461,791	9,900	0
2,545	30,335	0	35,057	17,280	0	0
5,437	42,129	0	0	17,053	0	0
3,810	241,354	0	224,888	49,284	0	0
48,990	1,828	0	125,347	19	0	0
3,835	3,869	0	0	25,551	0	0
8,108	821,837	0	4,243	31,653	0	0
2,932	0	0	327,131	2,693	0	0
312	3,674	0	35,396	4,697	0	0
444	0	0	89,545	0	0	0
1,690	777,644	0	244	57,350	0	0
215	52,556	0	0	45	0	0
246	0	0	0	2,204	0	0
619	0	0	0	362	0	0
3,823	75,134	0	854	0	0	0
1,854	67,554	0	111,315	225	0	0
2,834	0	0	2,803	0	0	0
62,807	116,810	0	261,366	0	0	0
1,774	1,970	0	28,787	15,000	0	0
519,472	532,563	0	399,658	45	0	0
25,124	1,501	0	89,777	0	0	0
207,148	1,074,131	0	205,012	16,597	0	0
137,124	1,658,571	0	273,950	98	0	0
240,133	382,606	0	310,242	658	0	0
4,153	0	0	0	0	0	0
47,548	299,540	0	252,060	0	0	0
120,624	31,415	0	184,988	0	0	0
11,550	0	0	0	11,663	0	0
45,894	85,263	0	175,562	0	0	0
289,643	0	0	0	73,199	0	2,767,158
1,511,045	6,302,284	0	3,138,225	252,477	0	0
821,190	5,285	0	12,400	534,990	9,900	2,767,158
2,332,235	6,307,569	0	3,150,625	787,467	9,900	2,767,158



### **第 3 章 市町村別健全化判断比率**

6-1表 平成27年度決算に基づく健全化判断比率

(単位：%)

健全化判断比率 地方公共団体の名称	実質赤字比率	連結実質赤字比率	実質公債費比率	将来負担比率
千葉市	— ( 11.25 )	— ( 16.25 )	18.0 ( 25.0 )	208.7 ( 400.0 )
銚子市	— ( 12.76 )	— ( 17.76 )	13.9 ( 25.0 )	168.4 ( 350.0 )
市川市	— ( 11.25 )	— ( 16.25 )	0.0 ( 25.0 )	— ( 350.0 )
船橋市	— ( 11.25 )	— ( 16.25 )	-0.2 ( 25.0 )	— ( 350.0 )
館山市	— ( 13.18 )	— ( 18.18 )	5.4 ( 25.0 )	64.6 ( 350.0 )
木更津市	— ( 12.10 )	— ( 17.10 )	1.9 ( 25.0 )	39.1 ( 350.0 )
松戸市	— ( 11.25 )	— ( 16.25 )	0.2 ( 25.0 )	— ( 350.0 )
野田市	— ( 11.80 )	— ( 16.80 )	9.3 ( 25.0 )	61.1 ( 350.0 )
茂原市	— ( 12.58 )	— ( 17.58 )	10.7 ( 25.0 )	120.3 ( 350.0 )
成田市	— ( 11.53 )	— ( 16.53 )	6.0 ( 25.0 )	73.4 ( 350.0 )
佐倉市	— ( 11.82 )	— ( 16.82 )	3.5 ( 25.0 )	— ( 350.0 )
東金市	— ( 13.00 )	— ( 18.00 )	3.9 ( 25.0 )	78.4 ( 350.0 )
旭市	— ( 12.58 )	— ( 17.58 )	9.0 ( 25.0 )	23.1 ( 350.0 )
習志野市	— ( 11.76 )	— ( 16.76 )	5.2 ( 25.0 )	0.8 ( 350.0 )
柏市	— ( 11.25 )	— ( 16.25 )	5.3 ( 25.0 )	1.9 ( 350.0 )
勝浦市	— ( 14.89 )	— ( 19.89 )	8.2 ( 25.0 )	110.6 ( 350.0 )
市原市	— ( 11.25 )	— ( 16.25 )	6.3 ( 25.0 )	60.1 ( 350.0 )
流山市	— ( 11.85 )	— ( 16.85 )	4.0 ( 25.0 )	45.0 ( 350.0 )
八千代市	— ( 11.72 )	— ( 16.72 )	8.7 ( 25.0 )	51.1 ( 350.0 )
我孫子市	— ( 12.21 )	— ( 17.21 )	1.6 ( 25.0 )	— ( 350.0 )
鴨川市	— ( 13.35 )	— ( 18.35 )	10.5 ( 25.0 )	106.0 ( 350.0 )
鎌ヶ谷市	— ( 12.55 )	— ( 17.55 )	0.5 ( 25.0 )	19.4 ( 350.0 )
君津市	— ( 12.54 )	— ( 17.54 )	6.4 ( 25.0 )	42.5 ( 350.0 )
富津市	— ( 13.17 )	— ( 18.17 )	10.0 ( 25.0 )	115.1 ( 350.0 )
浦安市	— ( 11.35 )	— ( 16.35 )	5.0 ( 25.0 )	— ( 350.0 )
四街道市	— ( 12.74 )	— ( 17.74 )	4.4 ( 25.0 )	— ( 350.0 )
袖ヶ浦市	— ( 12.85 )	— ( 17.85 )	1.0 ( 25.0 )	5.6 ( 350.0 )
八街市	— ( 12.94 )	— ( 17.94 )	8.8 ( 25.0 )	31.0 ( 350.0 )
印西市	— ( 12.42 )	— ( 17.42 )	6.5 ( 25.0 )	— ( 350.0 )
白井市	— ( 13.13 )	— ( 18.13 )	2.0 ( 25.0 )	— ( 350.0 )

健全化判断比率 地方公共団体の名称	実質赤字比率	連結実質赤字比率	実質公債費比率	将来負担比率
富里市	— ( 13.50 )	— ( 18.50 )	3.7 ( 25.0 )	62.1 ( 350.0 )
南房総市	— ( 12.72 )	— ( 17.72 )	6.5 ( 25.0 )	— ( 350.0 )
匝瑳市	— ( 13.36 )	— ( 18.36 )	5.3 ( 25.0 )	33.6 ( 350.0 )
香取市	— ( 12.50 )	— ( 17.50 )	8.6 ( 25.0 )	59.2 ( 350.0 )
山武市	— ( 12.80 )	— ( 17.80 )	10.3 ( 25.0 )	— ( 350.0 )
いすみ市	— ( 13.14 )	— ( 18.14 )	8.4 ( 25.0 )	71.8 ( 350.0 )
大網白里市	— ( 13.40 )	— ( 18.40 )	8.7 ( 25.0 )	61.7 ( 350.0 )
酒々井町	— ( 15.00 )	— ( 20.00 )	2.4 ( 25.0 )	— ( 350.0 )
栄町	— ( 15.00 )	— ( 20.00 )	10.0 ( 25.0 )	40.0 ( 350.0 )
神崎町	— ( 15.00 )	— ( 20.00 )	0.9 ( 25.0 )	— ( 350.0 )
多古町	— ( 15.00 )	— ( 20.00 )	5.0 ( 25.0 )	— ( 350.0 )
東庄町	— ( 15.00 )	— ( 20.00 )	6.2 ( 25.0 )	0.6 ( 350.0 )
九十九里町	— ( 15.00 )	— ( 20.00 )	8.0 ( 25.0 )	88.3 ( 350.0 )
芝山町	— ( 15.00 )	— ( 20.00 )	4.3 ( 25.0 )	— ( 350.0 )
横芝光町	— ( 14.23 )	— ( 19.23 )	7.4 ( 25.0 )	34.9 ( 350.0 )
一宮町	— ( 15.00 )	— ( 20.00 )	7.1 ( 25.0 )	25.8 ( 350.0 )
睦沢町	— ( 15.00 )	— ( 20.00 )	6.8 ( 25.0 )	17.2 ( 350.0 )
長生村	— ( 15.00 )	— ( 20.00 )	7.4 ( 25.0 )	61.8 ( 350.0 )
白子町	— ( 15.00 )	— ( 20.00 )	2.2 ( 25.0 )	43.0 ( 350.0 )
長柄町	— ( 15.00 )	— ( 20.00 )	6.4 ( 25.0 )	3.0 ( 350.0 )
長南町	— ( 15.00 )	— ( 20.00 )	8.7 ( 25.0 )	71.7 ( 350.0 )
大多喜町	— ( 15.00 )	— ( 20.00 )	5.8 ( 25.0 )	33.7 ( 350.0 )
御宿町	— ( 15.00 )	— ( 20.00 )	6.4 ( 25.0 )	23.9 ( 350.0 )
鋸南町	— ( 15.00 )	— ( 20.00 )	16.2 ( 25.0 )	95.4 ( 350.0 )
市平均			6.1	46.3
都市平均 (千葉市を除く)			5.8	41.8
町村平均			6.5	31.7
県平均			6.3	41.7
県平均 (千葉市を除く)			6.1	38.6

※かっこ書きは、各市町村の早期健全化基準である。

※実質赤字額又は連結実質赤字額がない場合及び将来負担比率が算定されない市町村は、「—」で示す。

※平均値は、単純平均である。





## **第 4 章 市町村別決算状況**

### **(決算カード・類似団体比較カード)**

平成27年度

決算状況

歳入の状況

Table showing detailed financial data for the fiscal year, including categories like '地方譲与交付金' and '地方交付金', with columns for '区', '市町村', and '合計'.

歳入の状況

Table showing detailed financial data for the fiscal year, including categories like '地方譲与交付金' and '地方交付金', with columns for '区', '市町村', and '合計'.

歳入の状況

Table showing detailed financial data for the fiscal year, including categories like '地方譲与交付金' and '地方交付金', with columns for '区', '市町村', and '合計'.

歳入の状況

Table showing detailed financial data for the fiscal year, including categories like '地方譲与交付金' and '地方交付金', with columns for '区', '市町村', and '合計'.

歳入の状況

Table showing detailed financial data for the fiscal year, including categories like '地方譲与交付金' and '地方交付金', with columns for '区', '市町村', and '合計'.

Table showing regional breakdown of financial data, including '区', '市町村', and '合計' columns.

Table showing regional breakdown of financial data, including '区', '市町村', and '合計' columns.

Table showing regional breakdown of financial data, including '区', '市町村', and '合計' columns.

Table showing regional breakdown of financial data, including '区', '市町村', and '合計' columns.

Table showing regional breakdown of financial data, including '区', '市町村', and '合計' columns.

Table showing regional breakdown of financial data, including '区', '市町村', and '合計' columns.

(注) 1. 普通建設事業費の補助事業費のうち... 2. 東京都特別区における基準財政収入額... 3. 産業構造の比率は分母を産業人口総数とし... 4. 住民基本台帳人口については... 5. 面積については... 6. 個人情報保護の観点から、対象となる職員数が1人又は2人の場合、

<b>平成27年度財政状況</b>			<b>類似団体比較力一ト</b>			
人	27年国調	971,882人	住民基本台帳人口	うち日本人		
	22年国調	961,749人		区 分	22年国調	17年国調
口	増減率	1.1%	942,530人	第1次	3,600人	
	面積(27.10.1)	271.76km <sup>2</sup>	941,353人	第2次	82,697人	
	人口密度(国調人口)	3,576人 <th>増減率</th> <th>第3次</th> <th>329,735人</th>	増減率	第3次	329,735人	

人口1人当たりの状況(単位:円・%)			人口1人当たりの状況(単位:円・%)			人口1人当たりの状況(単位:円・%)		
区	決算額	当該団体	区	決算額	当該団体	区	決算額	当該団体
	類似団体	当該団体		類似団体	当該団体		類似団体	当該団体
地方譲与税	185,238	44.5	人件費(a)	63,252	14.0	13.8	49,972	56,679
地方譲与税	2,860	0.7	うち職員給	43,608	9.9	9.5	39,929	39,929
利子割交付金	318	0.1	扶 助 費	123,490	24.4	27.0	59,846	53,776
配当割交付金	992	0.2	公 債 費	59,183	15.2	12.9	49,561	44,908
株式等譲渡所得割交付金	992	0.3	元 利 子	49,734	12.6	10.9	8,848	8,848
地方消費税交付金	19,907	4.5	償還金	9,428	2.6	2.1	10,278	10,278
ゴルフ場利用税交付金	70	0.0	一時借入金	20	0.0	0.0	20	20
特別地方消費税交付金	-	-	(義務的経費計)	245,925	53.6	53.8	142,848	150,384
自動車取得税交付金	748	0.2	物 件 費	45,807	12.4	10.0	33,834	31,279
軽油引取税交付金	4,662	1.3	維持補修費	6,294	1.8	1.4	6,565	4,882
地方特例交付金	590	0.1	補 助 費	35,884	7.2	7.8	16,900	23,518
地方交付税	21,881	2.1	一部組合負担金	47	0.0	0.1	47	47
地方交付税	20,047	1.8	上記以外のもの	35,254	7.2	7.7	16,852	23,020
普通交付税	7,369	0.2	繰 出 金	37,276	7.0	8.2	17,081	22,813
特別交付税	1,236	0.2	積 立 金	4,780	1.1	1.0	29	144
震災復興特別交付税	597	0.2	投資・出資・貸付金	28,919	8.5	6.3	-	-
(一般財源計)	238,239	54.0	前年度繰上充当金	-	-	-	-	-
交通安全対策特別交付金	356	0.1	投資的経費	33,009	8.2	11.5	7,075	13,435
分担金・負担金	4,838	0.6	うち人件費(b)	1,197	0.3	0.3	1,050	1,100
使 用 料	6,432	1.6	普通建設事業費	51,898	8.2	11.3	7,075	13,309
手数料	4,556	1.1	うち補助	23,742	2.7	5.2	454	1,702
国庫支出金	84,032	15.8	うち単独	25,986	5.3	5.7	6,602	11,411
国有提供交付金 (特別交付金)	96	0.0	災害復旧事業費	589	-	0.1	-	126
都道府県支出金	20,563	3.9	失業対策事業費	-	-	-	-	-
財産収入	4,660	0.7	歳出合計	457,371	100.0	100.0	217,256	233,019
寄附金	178	0.0	うち人件費(a)+(b)	64,449	14.3	14.1	49,972	56,679
繰入金	3,175	0.8						
繰越金	3,399	0.8						
諸収入	42,746	10.5						
地方債	41,447	10.1						
歳入合計	408,810	100.0						

区	人口1人当たりの状況(単位:円)			人口1人当たりの状況(単位:円)		
	決算額	当該団体	類似団体	決算額	当該団体	類似団体
区	1,357	1,225	3	1,357	1,220	3
議 会 費	34,566	32,719	2,574	26,263	25,338	25,338
生 産 費	147,615	178,436	3,276	71,950	84,091	84,091
衛 生 費	30,948	32,576	3,174	23,548	23,355	23,355
勞 働 費	866	523	34	218	229	229
農 林 水 産 業 費	1,564	2,178	637	1,487	1,477	1,477
商 工 業 費	37,004	27,566	720	4,768	4,202	4,202
土 木 費	41,468	64,620	30,118	24,287	32,512	32,512
消 防 費	11,526	12,976	554	10,611	10,873	10,873
教 育 費	32,928	40,044	9,173	24,123	29,623	29,623
災 害 復 旧 費	-	589	-	-	126	126
公 債 償 還 費	61,101	59,392	-	60,355	54,386	54,386
諸 支 出 金	-	4,527	29	-	2,875	2,875
前年度繰上充当金	-	-	-	-	-	-
歳 出 合 計	400,943	457,371	33,009	248,967	270,308	270,308

(注) 住民基本台帳人口については、住民基本台帳関係年報の調査基準日変更に伴い、平成25年度以降、調査年度の1月1日現在の住民基本台帳に登録されている人口を記載している。







平成27年度財政状況 類似団体比較力一ド		人	27年国調	481,732人	住民基本台帳人口	うち日本人	産 業 構 造			都道府県名	団 体 名	市 町 村 型	- 3
		口	22年国調	473,919人	476,560人	463,338人	17年国調	1,550人	2033	12	千 葉 県	市 川 市	地 交 種
		面積(27.10.1)	増 減 率	57.45km <sup>2</sup>	472,757人	460,559人	第1次	1,243人	第2次	35,824人	第3次	179,830人	
		人口密度(国調人口)	増 減 率	8,385人	0.8%	0.6%							

人口1人当たりの状況 (単位 円・%)												
区 分	額			構成比			一般財源等			状況		
	当該団体	類似団体	当該団体	当該団体	類似団体	当該団体	当該団体	類似団体	当該団体	当該団体	類似団体	当該団体
地方譲与税	169,616	150,374	58.1	156,154	139,940	人件費(a)	57,502	21.9	16.3	56,011	52,284	31.3
地方譲与税	1,514	2,505	0.5	1,514	2,505	うち職員給	39,585	15.5	11.2			
利子割交付金	312	316	0.1	312	316	扶 助 費	85,045	28.9	24.1	27,183	26,244	15.2
配当割交付金	1,144	962	0.4	1,144	962	公 債 費	28,552	5.6	8.1	15,125	27,347	8.5
株式等譲渡所得割交付金	1,200	975	0.4	1,200	975	元 利 子 債 還 金	25,578	5.1	7.3	13,780	24,455	7.7
地方消費税交付金	15,828	17,571	5.4	15,828	17,571	一時借入金	2,962	0.5	0.8	1,345	2,880	0.8
ゴルフ場利用税交付金	-	221	-	-	221	(義務的経費計)	171,099	56.3	48.6	98,319	105,876	55.0
特別地方消費税交付金	-	-	-	-	-	物 件 費	63,498	18.1	18.0	38,803	34,054	21.7
自動車取得税交付金	399	572	0.1	399	572	維持補修費	3,107	1.0	0.9	2,131	2,579	1.2
軽油引取税交付金	-	-	-	-	-	補助費等	24,631	3.1	7.0	4,490	15,538	2.5
地方特例交付金	567	638	0.2	567	638	一部組合負担金	44	0.0	1.2	44	3,406	0.0
地方交付税	548	28,356	0.2	548	28,356	上記以外のもの	20,450	3.1	5.8	4,447	12,132	2.5
普通交付税	-	24,649	6.8	-	24,649	繰 出 金	33,959	9.9	9.6	17,935	23,871	10.0
特別交付税	272	2,698	0.1	272	2,698	積 立 金	7,680	1.9	2.2	-	-	-
震災復興特別交付税	276	1,009	0.1	276	1,009	投資・出資・貸付金	4,925	0.7	1.4	-	-	-
(一般財源計)	191,129	202,489	65.5	177,120	188,348	前年度繰上充当金	-	-	-	11,318	12,091	6.3
交通安全対策特別交付金	96	140	0.0	96	140	投資的経費	43,378	8.9	12.3	2,076	1,433	1.2
分担金・負担金	2,909	2,833	1.0	2,909	2,833	うち人件費(b)	1,457	0.7	0.4	11,318	11,649	6.3
使 用 料	7,239	6,196	2.5	7,239	6,196	普通建設事業費	39,951	8.9	11.3	354	1,468	0.2
手数料	2,424	2,460	0.8	2,424	2,460	うち補助	16,829	1.2	4.8	10,945	10,093	6.1
国庫支出金	46,927	56,134	16.1	46,927	56,134	うち単独	22,555	7.7	6.4	-	-	-
国 有 財 産 支 出 金 (特別区財源交付金)	-	267	-	-	267	災害復旧事業費	3,427	-	1.0	-	-	-
都道府県支出金	16,174	38,667	5.5	16,174	38,667	失業対策事業費	-	-	-	-	-	-
財産収入	916	1,856	0.3	916	1,856	歳 出 合 計	352,278	100.0	100.0	161,679	181,954	90.4
寄附収入	667	593	0.2	667	593	うち人件費(a)(b)	58,959	22.6	16.7	56,011	52,284	31.3
繰上収入	1,173	5,103	0.4	1,173	5,103							
繰上越収	4,936	10,217	1.7	4,936	10,217							
諸 収 入 債 計	6,075	8,457	2.1	6,075	8,457							
地 方 債 計	11,031	29,708	3.8	11,031	29,708							
歳 入 合 計	291,695	365,121	100.0	178,772	190,097							

人口1人当たりの目的別歳出の状況 (単位 円)												
区 分	額			構成比			普通建設事業費			一般財源等の額		
	当該団体	類似団体	当該団体	当該団体	類似団体	当該団体	当該団体	類似団体	当該団体	類似団体	当該団体	
議会	1,836	2,247	8	1,836	2,246	8	1,836	2,246	139,010,253	82,512,802	139,010,253	82,512,802
総務	37,394	37,780	5,080	31,692	31,464	2,890	31,692	31,464	133,863,077	79,610,618	133,863,077	79,610,618
民生	124,207	150,486	1,229	62,741	66,461	2,927	62,741	66,461	5,147,176	2,902,185	5,147,176	2,902,185
衛生	28,562	30,166	621	23,544	24,111	3,151	23,544	24,111	4,777,686	2,281,952	4,777,686	2,281,952
労働	268	651	25	248	420	29	248	420	85,195,638	42,959,644	85,195,638	42,959,644
農林水産業	588	3,252	78	505	2,167	913	505	2,167	77,049,903	41,119,427	77,049,903	41,119,427
商工	3,963	7,120	23	1,967	3,071	353	1,967	3,071	62,883,131	27,864,259	62,883,131	27,864,259
土木	27,522	37,620	11,448	18,115	23,409	15,849	18,115	23,409	60,849,175	32,358,885	60,849,175	32,358,885
土 防 衛	12,129	12,536	1,138	11,259	11,098	1,628	11,259	11,098	81,312,723	43,794,120	81,312,723	43,794,120
消 防	28,639	38,267	5,287	24,389	26,336	12,192	24,389	26,336	90.4	90.6	90.4	90.6
教 育	3,427	3,427	-	-	442	-	-	442	1.01	0.85	1.01	0.85
災 害 復 旧	28,553	173	-	15,125	27,627	-	15,125	27,627	5.9	5.2	5.9	5.2
公 債 支 出	-	-	-	-	-	10	-	-	7.5	11.9	7.5	11.9
諸 支 出 債 計	-	-	-	-	-	-	-	-	-	-	-	-
前年度繰上充当金	-	-	-	-	-	-	-	-	-	-	-	-
歳 出 合 計	280,894	352,278	100.0	178,772	190,097	100.0	178,772	190,097	22.6	22.6	22.6	22.6

(注) 住民基本台帳人口については、住民基本台帳関係年報の調査基準日変更に伴い、平成25年度以降、調査年度の1月1日現在の住民基本台帳に登録されている人口を記載している。







# 平成 27 年度 決算状況

区		人口			住民基本台帳人口		うち日本人		産業構造			団体状況		都道府県名	団体名	市町村	町村類型	I-3	
		27年度	26年度	増減率	28. 1. 1	27. 1. 1	増減率	22年度	21年度	17年度	16年度	15年度	14年度						27年度
地域		47,464	49,290	-3.7%	48,397	48,406	-0.8%	47,999	28. 1. 1	48,406	1. 7. 7	2,372	9.8	千葉県		2050	館山市	1-2	18,641,890
地方		49,290	110.15	431	48,406	48,406	-0.8%	48,406	27. 1. 1	48,406	1,777	7.8	4,307	千葉県		2050	館山市	1-2	17,776,137
市町		110.15	431	431	48,406	48,406	-0.8%	48,406	27. 1. 1	48,406	1,777	7.8	4,307	千葉県		2050	館山市	1-2	17,776,137
<p>(注) 1. 普通建設事業費の補助事業費のうち、単独事業費は、前記の基礎建設費のうち、単独事業費を含む。                  2. 東京都特別区における基礎建設費のうち、単独事業費は、前記の基礎建設費のうち、単独事業費を含む。                  3. 産業構造の比率は、分母を産業人口総数とし、平成22年度は分母を調整交付金の算出に要した値であり、財政力指数は、前記の基礎建設費のうち、単独事業費を含む。                  4. 住民基本台帳人口については、調査年度の10月1日現在の住民基本台帳に登録されている人口を記載。                  5. 面積については、調査年度の10月1日現在の市区町村、都道府県、全国の状況をとりとめた「全国都道府県市区町村別面積調」(国土地理院)による。                  6. 個人情報保護の観点から、対象となる職員数が1人又は2人の場合、「給料月額(百円)」及び「一人当たり平均給料月額(百円)」として記載している。</p>																			

歳入の状況																			
区		決算額																	
		増減率							構成比			増減率			構成比				
		(単位：千円・%)							(単位：千円・%)			(単位：千円・%)			(単位：千円・%)				
		構成比							構成比			構成比			構成比				
地方		5,939,621	130,600	8,510	31,069	32,527	921,146	32,391	34,709	17,864	4,110,108	3,783,616	326,492	11,258,545	7,327	136,183	243,667	362,501	2,781,315
地方		4,110,108	3,783,616	326,492	11,258,545	7,327	136,183	243,667	362,501	2,781,315	59,371	1,157,408	31,160	42,212	194,046	865,753	564,757	2,130,900	850,900
地方		17,864	326,492	11,258,545	7,327	136,183	243,667	362,501	2,781,315	59,371	1,157,408	31,160	42,212	194,046	865,753	564,757	2,130,900	850,900	
地方		11,258,545	7,327	136,183	243,667	362,501	2,781,315	59,371	1,157,408	31,160	42,212	194,046	865,753	564,757	2,130,900	850,900			
地方		7,327	136,183	243,667	362,501	2,781,315	59,371	1,157,408	31,160	42,212	194,046	865,753	564,757	2,130,900	850,900				
地方		136,183	243,667	362,501	2,781,315	59,371	1,157,408	31,160	42,212	194,046	865,753	564,757	2,130,900	850,900					
地方		243,667	362,501	2,781,315	59,371	1,157,408	31,160	42,212	194,046	865,753	564,757	2,130,900	850,900						
地方		362,501	2,781,315	59,371	1,157,408	31,160	42,212	194,046	865,753	564,757	2,130,900	850,900							
地方		59,371	1,157,408	31,160	42,212	194,046	865,753	564,757	2,130,900	850,900									
地方		1,157,408	31,160	42,212	194,046	865,753	564,757	2,130,900	850,900										
地方		31,160	42,212	194,046	865,753	564,757	2,130,900	850,900											
地方		42,212	194,046	865,753	564,757	2,130,900	850,900												
地方		194,046	865,753	564,757	2,130,900	850,900													
地方		865,753	564,757	2,130,900	850,900														
地方		564,757	2,130,900	850,900															
地方		2,130,900	850,900																
地方		850,900																	
地方		19,835,145																	
地方		100.0%																	



Main table containing financial data for Heisei 27, including columns for budget, income, expenses, and personnel. Sub-sections include '平成27年度決算状況' and '目的別歳出の状況'.

Footnote text providing context for the financial data, including a note about the ratio of basic resident population to total population.





<b>平成27年度財政状況 類似団体の比較力一ド</b>			人口	27年国調		住民基本台帳人口		産業構造		都道府県名	市町村型	- 3		
			面積(27.10.1)	22年国調	483,480人	489,717人		22年国調					17年国調	
			人口密度(国調人口)	増減率	484,457人	28.1.1	476,751人	区	1,722人		2,100人		千葉県	松戸市
			-0.2%	増減率	488,376人	27.1.1	475,690人	第1次	39,568人		47,932人			
			増減率	7,877人	0.2%	168,695人	173,222人							

区分	人口1人当たりの状況(単位:円・%)		人口1人当たりの状況(単位:円・%)		人口1人当たりの状況(単位:円・%)		人口1人当たりの状況(単位:円・%)	
	決算額	構成比	決算額	構成比	決算額	構成比	決算額	構成比
	当該団体	類似団体	当該団体	類似団体	当該団体	類似団体	当該団体	類似団体
地方譲与税	138,501	44.9	139,940	16.3	52,397	17.9	47,576	26.0
地方譲与税交付金	1,632	0.5	2,505	11.2	38,346	13.1	26,244	14.8
配当交付金	263	0.1	316	0.1	87,255	29.8	16,814	9.5
地方消費税交付金	961	0.3	962	0.3	16,855	5.8	27,347	13.6
地方消費税交付金	1,007	0.3	975	0.3	28,552	10.1	24,455	12.2
ゴルフ場利用税交付金	15,972	5.2	17,571	7.3	14,789	5.1	2,880	1.4
特別地方消費税交付金	9	0.0	221	0.8	2,067	0.7	12	0.0
自動車取得税交付金	435	0.1	572	0.2	171,099	53.5	105,876	52.7
軽油引取税交付金	-	-	-	-	63,498	15.8	34,054	17.0
地方特例交付税	641	0.2	638	0.2	4,166	1.4	2,579	1.3
地方交付税	14,406	4.7	24,649	13.1	14,905	5.1	15,538	7.7
普通交付税	13,198	4.3	13,198	4.3	49	0.0	3,406	1.7
特別交付税	954	0.3	24,649	13.1	14,855	5.1	12,132	6.0
震災復興特別交付税	254	0.1	-	-	30,426	10.4	22,470	11.9
(一般財源計)	173,827	56.3	188,348	16.3	6,792	2.3	36	-
交通安全対策特別交付金	108	0.0	140	0.0	2,285	0.8	-	-
分担金・負担金	2,743	0.9	-	-	-	-	-	-
使用料	5,384	1.7	1,031	0.4	31,288	10.7	12,091	6.0
国庫支出金	2,136	0.7	23	0.0	1,231	0.4	1,433	0.7
国有財産交付金(特別区財源交付金)	57,098	18.5	883	0.4	31,280	10.7	11,649	5.8
都道府県支出金	17,837	5.8	267	0.1	16,829	4.4	1,468	0.7
財産収入	2,713	0.9	211	0.1	12,931	4.4	10,093	5.0
寄附金	54	0.0	-	-	18,247	6.2	442	0.2
繰入金	2,167	0.7	-	-	8	0.0	-	-
繰越金	13,670	4.4	-	-	-	-	-	-
諸収入	4,245	1.4	224	0.1	352,278	100.0	181,954	90.6
地方債	26,552	8.6	13	0.0	53,628	18.3	47,576	26.9
歳入合計	308,534	100.0	190,097	16.7	58,959	18.3	52,284	26.0

区分	人口1人当たりの別歳出の状況(単位:円)		人口1人当たりの別歳出の状況(単位:円)		人口1人当たりの別歳出の状況(単位:円)		人口1人当たりの別歳出の状況(単位:円)	
	決算額	構成比	決算額	構成比	決算額	構成比	決算額	構成比
議会	1,819	8	1,819	0.8	2,246	3.8	151,094	82.5
総務	29,440	226	26,120	13.7	31,464	16.5	143,284	79.7
民生	133,454	2,808	62,073	32.6	66,461	34.9	7,809	4.3
衛生	28,030	1,029	24,719	12.9	24,111	12.7	7,178	3.8
労働	160	0.5	141	0.7	420	2.2	80,523	42.8
農林水産	567	3.0	337	1.8	2,167	11.5	77,145	41.0
商工	4,720	29	1,206	0.6	3,071	16.1	55,657	29.5
土木	24,706	9,326	17,435	9.1	23,409	12.3	62,120	32.4
消防	11,274	856	10,410	5.4	11,098	5.9	84,062	44.6
教育	41,553	16,977	25,682	13.5	26,336	14.0	89.2	0.5
災害復興	8	-	8	0.0	442	2.3	0.90	0.0
公債	16,855	-	16,816	8.8	27,627	14.5	8.5	0.0
諸支出金	-	-	-	-	173	0.9	8.3	0.0
前年度繰上充用金	-	-	-	-	-	-	0.2	0.0
歳出合計	292,586	100.0	186,765	100.0	219,024	100.0	89.2	0.5

区分	人口1人当たりの職員数(人)	人口1人当たりの職員給与の状況(月額平均,百円)	人口1人当たりの職員給与の状況(月額平均,百円)
一般職員	5.50	5.96	10,500
うち技能職員	0.52	0.58	8,600
教育公務員	0.20	0.24	7,157
随時職員	-	-	5,977
合計	5.69	6.21	5,038

(注) 住民基本台帳人口については、住民基本台帳関係年報の調査基準日変更に伴い、平成25年度以降、調査年度の1月1日現在の住民基本台帳に登録されている人口を記載している。

平成27年度決算状況				平成26年度				都道府県名		団体名		市町村名		町村類型		IV-3	
歳入の状況 (単位: 千円・%)				歳入の状況 (単位: 千円・%)				12		千葉県		野田市		地方交付税種地		1-5	
区分	人	27年国調	22年国調	153,583	155,491	人	153,161	人	153,938	人	153,938	人	153,938	人	153,938	人	153,938
増減率	面積	積率	積率	-1.2	103.65	km <sup>2</sup>	103.65	km <sup>2</sup>	103.65	km <sup>2</sup>	103.65	km <sup>2</sup>	103.65	km <sup>2</sup>	103.65	km <sup>2</sup>	103.65
人口	人口	密度	密度	1,483	1,483	人	1,483	人	1,483	人	1,483	人	1,483	人	1,483	人	1,483
増減率	増減率	増減率	増減率	-0.4	-0.5	%	-0.4	%	-0.5	%	-0.4	%	-0.5	%	-0.4	%	-0.5
住宅基本台帳人口	住宅基本台帳人口	住宅基本台帳人口	住宅基本台帳人口	153,161	153,938	人	153,161	人	153,938	人	153,938	人	153,938	人	153,938	人	153,938
うち日本人	うち日本人	うち日本人	うち日本人	153,161	153,938	人	153,161	人	153,938	人	153,938	人	153,938	人	153,938	人	153,938
増減率	増減率	増減率	増減率	-0.5	-0.4	%	-0.5	%	-0.4	%	-0.5	%	-0.4	%	-0.5	%	-0.4
産業構造	産業構造	産業構造	産業構造	22年国調	22年国調	17年国調	22年国調	17年国調	22年国調	17年国調	22年国調	17年国調	22年国調	17年国調	22年国調	17年国調	22年国調
区分	区分	区分	区分	第1次	第2次	第3次	第1次	第2次	第3次	第1次	第2次	第3次	第1次	第2次	第3次	第1次	第2次
1次	2次	3次	1次	2次	3次	1次	2次	3次	1次	2次	3次	1次	2次	3次	1次	2次	3次
1,530	2,259	3.0	1,530	2,259	3.0	1,530	2,259	3.0	1,530	2,259	3.0	1,530	2,259	3.0	1,530	2,259	3.0
19,287	22,448	27.5	19,287	22,448	27.5	19,287	22,448	27.5	19,287	22,448	27.5	19,287	22,448	27.5	19,287	22,448	27.5
49,400	48,939	70.4	49,400	48,939	70.4	49,400	48,939	70.4	49,400	48,939	70.4	49,400	48,939	70.4	49,400	48,939	70.4
64.6	64.6	64.6	64.6	64.6	64.6	64.6	64.6	64.6	64.6	64.6	64.6	64.6	64.6	64.6	64.6	64.6	64.6
29.6	29.6	29.6	29.6	29.6	29.6	29.6	29.6	29.6	29.6	29.6	29.6	29.6	29.6	29.6	29.6	29.6	29.6
51,447,643	51,447,643	51,447,643	51,447,643	51,447,643	51,447,643	51,447,643	51,447,643	51,447,643	51,447,643	51,447,643	51,447,643	51,447,643	51,447,643	51,447,643	51,447,643	51,447,643	51,447,643

目的別歳出の状況 (単位: 千円・%)												区別歳出の状況 (単位: 千円・%)											
区分	金額	構成比	経費率	経費率	経費率	経費率	経費率	経費率	経費率	経費率	経費率	区分	金額	構成比	経費率	経費率	経費率	経費率	経費率	経費率	経費率		
1	2	3	4	5	6	7	8	9	10	11	12	13	14	15	16	17	18	19	20	21	22		
16.9	11.9	21.3	10.4	9.4	1.0	48.6	20.5	0.3	3.3	0.1	11.1	2.6	0.5	13.2	0.6	13.2	5.7	7.3	0.0	100.0	100.0		
7,892,917	5,417,626	3,933,515	5,141,016	4,659,288	481,728	16,758,367	7,301,989	106,789	1,304,598	29,771	4,663,939	1,270,957	15,396	2,136,165	287,927	2,128,098	194,568	1,906,183	8,067	33,767,281	33,767,281		
16.9	11.9	21.3	10.4	9.4	1.0	48.6	20.5	0.3	3.3	0.1	11.1	2.6	0.5	13.2	0.6	13.2	5.7	7.3	0.0	100.0	100.0		
7,892,917	5,417,626	3,933,515	5,141,016	4,659,288	481,728	16,758,367	7,301,989	106,789	1,304,598	29,771	4,663,939	1,270,957	15,396	2,136,165	287,927	2,128,098	194,568	1,906,183	8,067	33,767,281	33,767,281		
16.9	11.9	21.3	10.4	9.4	1.0	48.6	20.5	0.3	3.3	0.1	11.1	2.6	0.5	13.2	0.6	13.2	5.7	7.3	0.0	100.0	100.0		
7,892,917	5,417,626	3,933,515	5,141,016	4,659,288	481,728	16,758,367	7,301,989	106,789	1,304,598	29,771	4,663,939	1,270,957	15,396	2,136,165	287,927	2,128,098	194,568	1,906,183	8,067	33,767,281	33,767,281		

(注) 1. 普通建設事業費の補助事業費のうち、単独事業費を含む。単独事業費には受託事業費及び受託事業費のうち、単独事業費を含まない。2. 東京都特別区における基準財政収入額及び基準財政需要額は、特別区財政調整交付金の算出に要した値であり、財政力指数は、前記の基準財政需要額及び基準財政収入額により算出。  
3. 産業構造の比率は分母を産業人口総数とし、平成22年国調は分母不能の産業を除き、平成17年国調は分母不能の産業を除き、平成25年度以降、調査年度の1月1日現在の住民基本台帳に登記されている人口を記載。  
4. 住民基本台帳人口については、調査年度の10月1日現在の市区町村、都道府県、全国の状況をとりました。「全国都道府県市区町村別面積調」(国土地理院)による。  
5. 面積については、調査年度の10月1日現在の市区町村、都道府県、全国の状況をとりました。「全国都道府県市区町村別面積調」(国土地理院)による。  
6. 個人情報保護の観点から、対象となる職員数が1人又は2人の場合、「給料月額(百円)」及び「一人当たり平均給料月額(百円)」を「アスタリスク(\*)」としている。(その他、数値のない欄については、すべてハイフン(-)としている。)



# 平成27年度財政状況 類似団体の比較力

区	人口			27年度国調			住民基本台帳人口			うち日本人			産業			構造			都道府県名 千葉県	団体名 野田市	市町村 野田市	村型 方税地	-3 1-5
	22年度国調			28.1.1			155,295人			153,161人			12			2084							
	増減率			-1.2%			155,900人			153,938人			22年度国調			2,259人							
	面積(27.10.1)			103.55km <sup>2</sup>			増減率			-0.4%			第2次			22,448人							
人口密度(国調人口)			1,483人												第3次			48,939人					

区分	人口1人当たりの状況				人口1人当たりの状況				人口1人当たりの状況				人口1人当たりの状況			
	当該団体	類似団体	当該団体	類似団体	当該団体	類似団体	当該団体	類似団体	当該団体	類似団体	当該団体	類似団体	当該団体	類似団体	当該団体	類似団体
地方譲与税	142,870	150,374	42.7	41.2	136,201	139,940	54,191	57,502	16.3	49,496	52,284	25.0	25.0	16.9	16.9	26.0
地方譲与税	2,705	2,505	0.8	0.7	2,705	2,505	38,185	39,585	11.2	25,312	26,244	12.8	12.8	11.9	11.9	13.1
利子割交付金	204	316	0.1	0.1	204	316	68,345	85,045	24.1	33,105	27,347	16.7	16.7	21.3	21.3	13.6
配当割交付金	748	962	0.2	0.3	748	962	33,360	28,552	8.1	30,003	24,455	15.2	15.2	10.4	10.4	12.2
株式等譲渡所得割交付金	785	975	0.2	0.3	785	975	30,258	25,578	7.3	3,102	2,880	1.6	1.6	9.4	9.4	1.4
地方消費税交付金	17,455	17,571	5.2	4.8	17,455	17,571	1,063	1,063	0.8	12	12	0.0	0.0	1.0	1.0	0.0
ゴルフ場利用税交付金	1,063	221	0.3	0.1	1,063	221	-	-	0.0	-	-	-	-	-	-	0.0
特別地方消費税交付金	-	-	-	-	-	-	-	-	0.0	-	-	-	-	-	-	0.0
自動車取得税交付金	720	572	0.2	0.2	720	572	155,897	171,099	48.6	107,913	105,876	54.6	54.6	48.6	48.6	52.7
軽油引取税交付金	-	-	-	-	-	-	65,777	63,498	18.0	44,751	34,054	22.6	22.6	20.5	20.5	17.0
地方特例交付金	708	638	0.2	0.2	708	638	893	3,107	0.9	688	2,579	0.3	0.3	0.3	0.3	1.3
地方交付税	29,549	28,356	8.8	7.8	24,784	24,649	10,443	24,631	7.0	4,890	15,538	2.5	2.5	3.3	3.3	7.7
普通交付税	24,784	24,649	7.4	6.8	24,784	24,649	194	4,181	1.2	159	3,406	0.1	0.1	0.1	0.1	1.7
特別交付税	4,359	2,698	1.3	0.7	-	-	10,250	20,450	5.8	4,730	12,132	2.4	2.4	3.2	3.2	6.0
震災復興特別交付税	406	1,009	0.1	0.3	-	-	35,524	33,959	9.6	27,496	23,871	13.9	13.9	11.1	11.1	11.9
(一般財源計)	196,807	202,489	58.8	55.5	185,373	188,348	1,482	4,925	2.2	36	36	-	-	0.5	0.5	-
交通安全対策特別交付金	134	140	0.0	0.0	134	140	-	-	-	-	-	-	-	-	-	-
分担金・負担金	231	2,833	0.1	0.8	-	-	8,393	7,680	2.2	-	-	-	-	-	-	-
使用料	7,846	6,196	2.3	1.7	802	883	42,437	43,378	12.3	13,756	12,091	7.0	7.0	13.2	13.2	6.0
手数料	2,743	2,460	0.8	0.7	-	-	1,854	1,457	0.4	13,704	11,649	6.9	6.9	0.6	0.6	0.7
国庫支出金	48,601	56,134	14.5	15.4	-	-	42,373	39,951	11.3	1,253	1,468	0.6	0.6	13.2	13.2	5.8
国庫交付金(特別区財政交付金)	-	267	-	0.1	-	-	267	16,829	4.8	12,275	10,093	6.2	6.2	5.7	5.7	0.7
都道府県支出金	19,455	38,667	5.8	10.6	39	211	18,167	22,555	6.4	52	442	0.0	0.0	7.3	7.3	5.0
財産収入	121	1,856	0.0	0.5	-	-	23,485	64	1.0	185,737	181,954	93.9	93.9	0.0	0.0	0.2
寄附収入	189	593	0.1	0.2	-	-	-	-	-	320,847	352,278	25.0	25.0	0.0	0.0	-
繰上収入	8,739	5,103	2.6	1.4	-	-	224	-	-	58,959	58,959	2.4	2.4	100.0	100.0	90.6
繰上支出	12,111	10,217	3.6	2.8	-	-	-	-	-	17.5	17.5	25.0	25.0	17.5	17.5	26.0
繰上債	8,558	8,457	2.6	2.3	9	224	-	-	-	-	-	-	-	-	-	-
地方債	29,102	29,708	8.7	8.1	-	-	190,097	190,097	16.7	56,045	56,045	2.4	2.4	17.5	17.5	26.0
歳入合計	334,637	365,121	100.0	100.0	186,357	190,097	186,357	190,097	16.7	56,045	56,045	2.4	2.4	17.5	17.5	26.0

区分	人口1人当たりの別目的別歳出の状況				人口1人当たりの別目的別歳出の状況				人口1人当たりの別目的別歳出の状況				
	当該団体	類似団体	当該団体	類似団体	当該団体	類似団体	当該団体	類似団体	当該団体	類似団体	当該団体	類似団体	当該団体
一般会務	2,637	2,247	8	2,637	2,246	2,637	2,246	31,061	31,464	19,055	19,055	9,720	9,225
民生	35,166	37,780	1,286	1,286	2,890	3,061	3,061	61,594	66,461	9,310	9,310	8,310	7,965
民生	122,378	150,486	2,568	2,568	2,927	3,151	3,151	20,232	24,111	11,271	11,271	7,500	7,157
衛生	23,370	30,166	2,041	2,041	4	519	519	4,848	2,167	39,585	39,585	5,470	5,977
労働	525	651	4	4	29	420	420	2,376	3,071	11,271	11,271	7,500	7,157
農林水産業	6,535	3,252	2,696	2,696	913	4,848	4,848	25,135	23,409	39,585	39,585	5,470	5,977
商工	3,740	7,120	33	33	353	2,376	2,376	10,736	11,098	39,585	39,585	5,470	5,977
土木	38,926	37,620	19,065	19,065	15,849	10,736	10,736	25,144	26,336	11,271	11,271	7,500	7,157
土防	12,228	12,536	1,539	1,539	1,628	10,736	10,736	25,144	26,336	11,271	11,271	7,500	7,157
消防	41,916	38,267	13,142	13,142	12,192	25,144	25,144	52	442	39,585	39,585	5,470	5,977
教育	64	3,427	-	-	-	33,105	33,105	-	173	39,585	39,585	5,470	5,977
災害復旧	33,360	28,553	173	173	10	-	-	-	-	39,585	39,585	5,470	5,977
公債	-	-	-	-	-	-	-	-	-	39,585	39,585	5,470	5,977
諸支出金	-	-	-	-	-	-	-	-	-	39,585	39,585	5,470	5,977
前年度繰上充用金	-	-	-	-	-	-	-	-	-	39,585	39,585	5,470	5,977
歳出合計	320,847	352,278	42,373	42,373	39,951	217,440	217,440	219,024	219,024	5,470	5,470	5,977	5,038

(注) 住民基本台帳人口については、住民基本台帳関係年報の調査基準日変更に伴い、平成25年度以降、調査年度の1月1日現在の住民基本台帳に登録されている人口を記載している。



平成27年度財政状況									
類似団体比較力一ド									
人口		27年国調		89,688人		住民基本台帳人口		うち日本人	
22年国調増減率		28.1%		93,015人		91,358人		90,310人	
面積(27.10.1)		99.92km <sup>2</sup>		増減率		91,855人		90,806人	
人口密度(国調人口)		898人				-0.5%		-0.5%	

人口1人当たりの状況 (単位: 円・%)											
区分	算額				人口1人当たりの状況				区市町村型		
	当該団体	類似団体	当該団体	類似団体	区	分	算額	類似団体		当該団体	類似団体
地方譲与税	148,101	146,547	43.3	143,170	91,358人	90,310人	62,416	62,416	55,379	24.7	-2
地方譲与税交付金	3,453	3,632	1.0	3,453	90,806人	90,806人	40,308	40,308	24,114	9.0	-2
利子割交付金	203	261	0.1	203	-0.5%	-0.5%	74,248	74,248	39,164	18.5	1-3
配当割交付金	742	770	0.2	742			41,131	41,131	35,291	18.5	1-3
株式等譲渡所得割交付金	776	760	0.2	776			37,203	37,203	3,864	16.2	1-3
地方消費税交付金	18,489	18,865	5.4	18,489			3,919	3,919	9	2.2	1-3
ゴルフ場利用税交付金	645	596	0.2	645			177,795	177,795	118,658	52.2	1-3
特別地方消費税交付金	-	-	-	-			56,973	56,973	37,480	9.9	1-3
自動車取得税交付金	919	842	0.3	919			3,825	3,825	26,493	13.5	1-3
軽油引取税交付金	-	-	-	-			43,857	43,857	10,907	10.1	1-3
地方特例交付金	478	600	0.1	478			12,700	12,700	15,586	6.4	1-3
地方交付税	27,689	72,236	8.1	22,687			31,157	31,157	30,551	12.6	1-3
普通交付税	22,687	61,682	6.6	22,687			41,709	41,709	216,531	88.8	1-3
特別交付税	5,002	10,216	1.5	-			13,104	13,104	55,379	24.7	1-3
震災復興特別交付税	-	339	0.1	-			8,477	8,477	207	0.6	1-3
(一般財源計)	201,495	245,109	59.0	191,561			55,670	55,670	15,227	3.7	1-3
交通安全対策特別交付金	168	162	0.0	168			1,592	1,592	1,555	0.6	1-3
分担金・負担金	2,328	3,962	0.7	-			54,227	54,227	14,781	3.7	1-3
使用手数料	6,740	5,929	2.0	2,821			19,937	19,937	2,044	0.3	1-3
国庫支出金	530	2,027	0.2	-			23,622	23,622	2,044	0.3	1-3
国庫補助金	53,013	52,045	15.5	-			13,089	13,089	6,558	3.1	1-3
国庫交付金	-	331	-	-			31	31	446	0.0	1-3
国庫支出金	17,767	26,968	5.2	-			401,410	401,410	216,531	88.8	1-3
国庫支出金	1,038	2,085	0.3	192			64,007	64,007	55,379	24.7	1-3
都道府県支出金	136	2,257	0.0	-			29,694	29,694	12,381	5.1	1-3
都道府県支出金	1,207	10,954	0.4	-			1,443	1,443	-	-	1-3
都道府県支出金	6,789	15,262	2.0	-			-	-	-	-	1-3
都道府県支出金	13,893	38,931	10.7	591			327,359	327,359	186,555	88.8	1-3
都道府県支出金	36,575	419,985	100.0	195,333			58,199	58,199	55,379	24.7	1-3
都道府県支出金	341,680	419,985	100.0	229,652			17.8	17.8	15.9	15.9	1-3

区分	人口1人当たりの状況 (単位: 円)				人口1人当たりの状況 (月額平均, 百円)					
	当該団体	類似団体	当該団体	類似団体	区	分	算額	類似団体	当該団体	類似団体
歳入	3,204	3,556	-	3,204	229,652	229,652	269,241	269,241	31,215,166	30,830,048
歳入	37,986	54,205	102	33,801	-	-	41,776	41,776	29,906,831	29,466,513
歳入	111,751	130,422	2,352	55,547	3,556	3,556	67,164	67,164	1,308,335	1,363,535
歳入	27,479	37,606	66	26,070	41,776	41,776	30,553	30,553	971,699	1,097,852
歳入	-	1,606	-	-	26,070	26,070	705	705	17,845,214	16,858,147
歳入	12,711	11,737	848	5,512	-	-	6,688	6,688	17,043,307	15,894,982
歳入	14,715	13,226	1,951	7,337	3,556	3,556	6,578	6,578	11,581,202	9,205,220
歳入	24,113	43,024	12,527	13,852	6,578	6,578	27,787	27,787	13,641,859	12,995,262
歳入	14,758	16,174	881	13,763	13,852	13,852	13,074	13,074	18,216,103	17,402,691
歳入	40,724	47,049	16,125	21,373	13,074	13,074	30,611	30,611	88.7	88.7
歳入	31	1,443	-	31	30,611	30,611	446	446	0.84	0.73
歳入	39,887	41,135	-	39,887	446	446	40,144	40,144	5.3	6.3
歳入	-	227	-	-	40,144	40,144	159	159	17.0	14.0
歳入	-	-	-	-	159	159	-	-	10.7	7.8
歳入	327,359	401,410	34,854	220,377	269,241	269,241	269,241	269,241	186,555	216,531
歳入	327,359	401,410	34,854	220,377	269,241	269,241	269,241	269,241	55,379	55,379
歳入	327,359	401,410	34,854	220,377	269,241	269,241	269,241	269,241	15.9	15.9
歳入	327,359	401,410	34,854	220,377	269,241	269,241	269,241	269,241	17.8	17.8

(注) 住民基本台帳人口については、住民基本台帳関係年報の調査基準日変更に伴い、平成25年度以降、調査年度の1月1日現在の住民基本台帳に登録されている人口を記載している。



平成27年度財政状況 類似団体比較力一ト			人口1人当たり		27年国調		住民基本台帳人口		うち日本人		産 業 構 造			都道府県名		市 町 村 型		1 -		
			人	口	22年国調	27年国調	区	分	131,190人	128,933人	131,739人	127,988人	区	分	12	2114	市 町 村 型		- 1	
			面積(27.10.1)	人口密度(国調人口)	増 減 率	増 減 率	28. 1. 1	27. 1. 1	213.84km <sup>2</sup>	127,977人	0.0%	0.0%	第1次	第2次	第3次	千 葉 県		成 田 市		
			141,685	128,933人	1.8%	1.8%	3,042	4,704	613人	127,977人	0.0%	0.0%	2,617人	9,765人	46,999人	千葉県		成田市		

人口1人当たりの状況 (単位:円・%)																
区 分	額		構成比率		一般財源等		当該団体		類似団体		区 分		額		構成比率	
	当該団体	類似団体	当該団体	類似団体	当該団体	類似団体	当該団体	類似団体	当該団体	類似団体	当該団体	類似団体	当該団体	類似団体	当該団体	類似団体
地方譲与税	239,734	141,685	47.9	32.0	238,233	135,290	32.0	135,290	77,349	59,425	16.5	14.0	73,804	53,615	14.0	22.1
地方譲与税交付金	4,704	3,042	0.9	0.7	4,704	3,042	0.7	3,042	53,532	37,840	11.4	8.9	27,818	30,997	8.9	12.8
利子割交付金	231	406	0.0	0.1	231	406	0.1	406	77,718	102,810	16.6	24.2	33,714	37,495	9.3	15.4
配当割交付金	846	747	0.2	0.2	846	747	0.2	747	33,815	39,454	7.2	9.3	29,829	33,586	8.3	13.8
株式等譲渡所得割交付金	889	726	0.2	0.2	889	726	0.2	726	29,929	35,407	6.4	8.3	3,886	3,903	1.0	1.6
地方消費税交付金	22,146	19,329	4.4	4.4	22,146	19,329	4.4	19,329	4,042	6	0.8	1.0	6	6	0.0	0.0
ゴルフ場利用税交付金	1,726	165	0.3	0.0	1,726	165	0.3	165	-	-	-	0.0	-	122,107	46.8	50.3
特別地方消費税交付金	-	653	-	-	-	653	-	653	188,881	201,688	40.3	47.4	135,336	36,998	12.9	15.2
自動車取得税交付金	847	-	0.2	0.1	847	-	0.1	-	82,661	54,781	17.6	12.9	58,475	3,227	1.5	1.3
軽油引取税交付金	-	-	-	-	-	-	-	-	4,314	4,063	0.9	1.0	4,204	17,098	9.7	9.4
地方特例交付金	673	489	0.1	0.1	673	489	0.1	489	29,884	10,928	0.1	2.6	621	9,362	0.2	3.9
地方交付税	21,544	74,815	4.3	16.9	18,064	67,322	15.2	67,322	29,263	30,280	6.2	7.1	16,477	13,570	5.7	5.6
普通交付税	18,064	67,322	3.6	15.2	18,064	67,322	15.2	67,322	43,495	20,597	7.5	10.2	20,597	29,234	7.1	12.0
特別交付税	2,323	7,331	0.5	1.7	-	-	-	-	10,991	13,246	2.3	3.1	823	413	0.2	0.2
震災復興特別交付税	1,157	163	0.2	0.0	-	-	-	-	11,177	7,986	2.4	1.9	-	-	-	-
(一般財源計)	293,339	242,058	58.6	54.7	288,359	228,168	54.7	228,168	105,516	58,829	22.5	13.8	38,093	13,599	13.2	5.6
交通安全対策特別交付金	166	152	0.0	0.0	166	152	0.0	152	3,260	1,661	0.7	0.4	3,260	1,315	1.1	0.5
分担金・負担金	5,266	4,924	1.1	1.1	-	686	-	686	105,516	58,829	22.5	13.8	38,093	13,599	13.2	5.6
使手国庫支出金	6,205	5,372	1.2	1.2	686	-	1.2	-	3,260	1,661	0.7	0.4	3,260	1,315	1.1	0.5
国有提供交付金(特別区財調交付金)	3,898	2,471	0.8	0.6	-	-	0.6	-	105,516	58,829	22.5	13.6	38,093	13,198	13.2	5.4
都道府県支出金	49,439	68,869	9.9	15.6	-	848	15.6	848	20,936	24,851	4.5	5.8	1,915	1,990	0.7	0.8
財産収入	19,303	37,751	3.9	8.5	225	711	0.5	711	84,398	32,143	18.0	7.6	36,143	11,024	12.5	4.5
寄附金	1,493	2,213	0.3	0.5	-	-	0.3	-	778	778	0.2	0.2	-	401	0.2	0.2
繰上入金	35	1,421	0.0	0.3	-	-	0.0	-	-	-	-	-	-	-	-	-
繰入金	16,458	9,934	3.3	2.2	-	-	3.3	-	425,295	61,086	100.0	100.0	236,532	214,910	81.7	88.5
繰上収入	26,745	14,782	5.3	3.3	13	176	2.8	176	468,740	80,608	17.2	14.4	73,804	53,615	25.5	22.1
諸収入	28,722	12,345	5.7	2.8	-	-	5.7	-	-	-	-	-	-	-	-	-
地債	49,582	39,423	9.9	8.9	-	-	8.9	-	-	-	-	-	-	-	-	-
歳入合計	500,650	442,563	100.0	100.0	289,448	230,597	100.0	230,597	61,086	61,086	17.2	14.4	73,804	53,615	25.5	22.1

人口1人当たりの別歳出の状況 (単位:円)																
区 分	額		構成比率		普通建設事業費		決算額充当一般財源等の額		当該団体		類似団体		区 分		額	
	当該団体	類似団体	当該団体	類似団体	当該団体	類似団体	当該団体	類似団体	当該団体	類似団体	当該団体	類似団体	当該団体	類似団体	当該団体	類似団体
議会	3,660	3,018	-	-	3	3	3,660	3,018	3,015	3,015	-	-	3,015	3,015	3,015	3,015
総務	57,527	52,214	3,899	5,225	5,225	51,643	40,643	40,643	40,643	40,643	-	-	40,643	40,643	40,643	40,643
民生	133,237	163,702	4,037	3,232	3,232	70,888	77,486	77,486	77,486	77,486	-	-	77,486	77,486	77,486	77,486
衛生	48,892	33,515	4,918	4,232	4,232	36,879	24,882	24,882	24,882	24,882	-	-	24,882	24,882	24,882	24,882
労働	365	1,578	34	22	22	361	687	687	687	687	-	-	687	687	687	687
農林水産業	10,532	12,141	4,005	3,312	3,312	8,167	6,377	6,377	6,377	6,377	-	-	6,377	6,377	6,377	6,377
商工	16,420	11,853	200	1,063	1,063	6,578	5,237	5,237	5,237	5,237	-	-	5,237	5,237	5,237	5,237
土木	44,023	41,603	29,349	19,422	19,422	25,669	25,173	25,173	25,173	25,173	-	-	25,173	25,173	25,173	25,173
土防	19,392	16,039	2,210	3,233	3,233	16,690	12,046	12,046	12,046	12,046	-	-	12,046	12,046	12,046	12,046
消費	100,878	49,251	56,864	18,241	18,241	56,308	30,555	30,555	30,555	30,555	-	-	30,555	30,555	30,555	30,555
教育	778	39,455	-	-	-	-	33,714	401	401	401	-	-	401	401	401	401
災害復興	33,815	149	-	68	68	-	-	-	-	-	-	-	-	-	-	-
公債	-	-	-	-	-	-	-	-	-	-	-	-	-	-	-	-
諸支出	425,295	425,295	105,516	58,051	58,051	310,557	264,810	264,810	264,810	264,810	-	-	264,810	264,810	264,810	264,810
前年度繰上充入金	468,740	-	-	-	-	-	-	-	-	-	-	-	-	-	-	-
歳出合計	880,395	850,300	164,332	116,101	116,101	321,114	270,820	270,820	270,820	270,820	17.2	14.4	100,000	80,608	25.5	22.1

(注) 住民基本台帳人口については、住民基本台帳調査標準日変更に伴い、平成25年度以降、調査年度の1月1日現在の住民基本台帳に登録されている人口を記載している。



平成27年度財政状況											都道府県名		団体名		市町村型		-
類似団体比較力一ド											12		2122		地方		- 3
人口1人当たり歳入の状況 (単位:円・%)											千葉県		佐倉市		地交種		1-5
人口1人当たりの状況 (単位:円・%)											12		2122		地方		- 3
人口1人当たりの状況 (単位:円・%)											12		2122		地方		- 3

区分	人		27年国調		22年国調		増減率		人口密度(国調人口)		住民基本台帳人口		うち日本人		産 業 構 造		都道府県名		団体名		市町村型			
	決 算	増 減	17,739人	172,739人	28.1	1.1	177,056人	174,649人	27.1	1.1	177,601人	175,342人	28.1	1.1	1,195人	1,721人	12	2122	千葉	佐倉	地方	地交種		
人口1人当たりの状況 (単位:円・%)																								
区分	額		増 減		増減率		人口1人当たりの状況 (単位:円・%)		住民基本台帳人口		うち日本人		産 業 構 造		都道府県名		団体名		市町村型		市町村型			
	決 算	増 減	17,739人	172,739人	28.1	1.1	177,056人	174,649人	27.1	1.1	177,601人	175,342人	28.1	1.1	1,195人	1,721人	12	2122	千葉	佐倉	地方	地交種		

区分	額		増 減		増減率		人口1人当たりの状況 (単位:円・%)		住民基本台帳人口		うち日本人		産 業 構 造		都道府県名		団体名		市町村型		市町村型	
	決 算	増 減	17,739人	172,739人	28.1	1.1	177,056人	174,649人	27.1	1.1	177,601人	175,342人	28.1	1.1	1,195人	1,721人	12	2122	千葉	佐倉	地方	地交種

(注)住民基本台帳人口については、住民基本台帳関係年報の調査基準日変更に伴い、平成25年度以降、調査年度の1月1日現在の住民基本台帳に登録されている人口を記載している。









# 平成27年度財政状況 類似団体比較力一ド

区分	人口		27年国調		住民基本台帳人口		うち日本人			産業構			都道府県名		市町村型		- 1 1-2
	人	口	22年国調	増減率	66,586人	67,598人	66,466人	28.1.1	22年国調	17年国調	千葉県		旭市		地方		
	面積(27.10.1)	人口密度(国調人口)	69,058人	-3.6%	130.45km <sup>2</sup>	68,020人	66,951人	27.1.1	第1次	7,125人	9,034人	千葉市		地交種			
地方譲与税	106,897	117,033	23.0	103,288	113,298	71,892	72,299	13.9	67,195	64,958	24.7	23.3					
地方譲与税交付金	4,933	4,522	1.1	4,933	4,522	48,642	46,095	8.8									
利子割交付金	172	246	0.0	172	246	70,637	87,648	16.8	23,040	26,873	8.5	9.7					
配当割交付金	633	614	0.1	633	614	43,818	52,368	10.0	43,683	49,351	16.1	17.7					
株式等譲渡所得割交付金	667	578	0.1	667	578	39,940	47,437	9.1	39,813	44,537	14.6	16.0					
地方消費税交付金	18,203	18,550	3.9	18,203	18,550	3,878	4,928	0.9	3,870	4,810	1.4	1.7					
ゴルフ場利用税交付金	-	406	-	-	406	-	3	0.0	-	3	-	0.0					
特別地方消費税交付金	-	-	-	-	-	-	-	-	-	-	-	-					
自動車取得税交付金	1,311	892	0.3	1,311	892	186,347	212,316	44.0	133,919	141,182	49.2	50.7					
軽油引取税交付金	-	-	-	-	-	-	-	-	-	-	-	-					
地方特例交付金	455	445	0.1	455	445	2,270	5,602	1.1	1,916	4,492	0.7	1.6					
地方交付税	142,956	142,465	30.7	126,193	121,089	52,219	49,822	9.6	33,281	25,933	12.2	9.3					
普通交付税	126,193	121,089	27.1	126,193	121,089	3,108	13,885	2.7	3,108	10,626	1.1	3.8					
特別交付税	13,333	13,839	2.9	-	-	49,111	35,937	6.9	30,173	15,306	11.1	5.5					
震災復興特別交付税	3,430	7,536	0.7	-	-	24,695	22,496	4.3	27,158	36,917	10.0	13.3					
(一般財源計)	276,227	285,749	59.4	255,853	260,639	1,822	8,374	1.6	650	650	-	-					
交通安全対策特別交付金	162	151	0.0	162	151	-	-	-	-	-	-	-					
分担金・負担金	2,055	4,692	0.4	-	-	65,959	98,403	18.9	16,937	19,809	6.2	7.1					
使手国庫支出金	5,209	5,986	1.1	376	527	1,794	1,822	0.3	1,794	1,721	0.7	0.6					
国庫支出金	4,275	2,315	0.9	-	-	65,959	92,247	17.7	16,937	18,633	6.2	6.7					
国庫交付金(特別区財源交付金)	44,906	74,714	9.7	-	-	23,091	53,531	10.3	3,437	5,001	1.3	1.8					
都道府県支出金	-	319	0.1	-	-	41,719	37,204	7.1	13,196	13,005	4.9	4.7					
財産収入	22,564	54,840	4.9	-	-	6,156	-	1.2	-	1,176	-	0.4					
寄附収入	650	3,134	0.1	135	675	-	-	-	-	-	-	-					
繰上収入	165	2,699	0.0	-	-	521,534	74,121	14.2	229,291	246,787	84.3	88.7					
繰上支出	8,010	26,703	1.7	-	-	423,444	521,534	100.0	423,444	246,787	84.3	88.7					
繰上収入	49,839	27,889	10.7	-	-	73,686	74,121	17.4	73,686	64,958	24.7	23.3					
繰上支出	8,871	13,947	1.9	-	-	-	-	-	-	-	-	-					
諸地方債	42,047	51,481	9.0	-	-	-	-	-	-	-	-	-					
歳入合計	464,980	554,618	100.0	256,536	262,459	423,444	74,121	17.4	73,686	64,958	24.7	23.3					

区分	人口1人当たりの状況(単位:円・%)		人口1人当たりの状況(月額平均,百円)		人口1人当たりの状況(月額平均,百円)		人口1人当たりの状況(月額平均,百円)	
	決算額	類似団体	決算額	類似団体	特別職の給料等の状況	特別職の給料等の状況	特別職の給料等の状況	特別職の給料等の状況
	当該団体	当該団体	当該団体	当該団体	当該団体	当該団体	当該団体	当該団体
歳入	31,431,692	39,423,158	295,871	310,251	310,251	310,251	310,251	310,251
歳出	28,623,980	37,071,484	295,871	310,251	310,251	310,251	310,251	310,251
歳入歳出差引	2,807,712	2,351,674	24,900	24,900	24,900	24,900	24,900	24,900
実質収入	2,465,956	1,321,681	24,900	24,900	24,900	24,900	24,900	24,900
経常一般財源等収入	17,341,295	18,655,977	24,900	24,900	24,900	24,900	24,900	24,900
経常経費充当一般財源等	15,499,583	17,542,023	24,900	24,900	24,900	24,900	24,900	24,900
基準財政収入	6,770,737	7,552,163	24,900	24,900	24,900	24,900	24,900	24,900
基準財政需要額	13,867,731	14,956,950	24,900	24,900	24,900	24,900	24,900	24,900
標準財政規模	18,224,558	19,384,825	24,900	24,900	24,900	24,900	24,900	24,900
経常収支比率%	84.3	88.7	24,900	24,900	24,900	24,900	24,900	24,900
財政力指数	0.50	0.53	24,900	24,900	24,900	24,900	24,900	24,900
実質収支比率%	13.5	6.8	24,900	24,900	24,900	24,900	24,900	24,900
公債費負担比率%	12.9	15.1	24,900	24,900	24,900	24,900	24,900	24,900
実質公債費比率%	9.0	9.0	24,900	24,900	24,900	24,900	24,900	24,900
人口1人当たり積立金・地方債現在高・債務負担行為の状況(単位:円)								
積立金	202,122	194,529	202,122	194,529	202,122	202,122	202,122	202,122
財政調整基金	108,879	72,509	108,879	72,509	108,879	108,879	108,879	108,879
減債基金	1,120	21,404	1,120	21,404	1,120	1,120	1,120	1,120
その他特定目的基金	92,123	100,616	92,123	100,616	92,123	92,123	92,123	92,123
地方債現在高	412,360	483,321	412,360	483,321	412,360	412,360	412,360	412,360
翌年度以降支出予定債務負担	1,729	79,269	1,729	79,269	1,729	1,729	1,729	1,729

(注) 住民基本台帳人口については、住民基本台帳関係年報の調査基準日変更に伴い、平成25年度以降、調査年度の1月1日現在の住民基本台帳に登録されている人口を記載している。



平成27年度財政状況 類似団体比較力一ド		人	27年国調 22年国調 増減率	167,909人 164,530人 2.1%	区	28.1.1 27.1.1 増減率	住民基本台帳人口	168,838人 166,523人 1.4%	うち日本人	165,832人 163,719人 1.3%	産業構 造	17年国調 451人 14,508人 60,718人	22年国調 312人 12,557人 58,581人	都道府県名 12 千葉県 習志野市	市町 村型 2165 地方 税地	3 2-9
-------------------------	--	---	-----------------------	------------------------------	---	-------------------------	----------	------------------------------	-------	------------------------------	----------	-------------------------------------	-------------------------------------	----------------------------	------------------------------	----------

区分	人口1人当たりの状況 (単位 円・%)				人口1人当たりの性質別歳出の状況 (単位 円・%)			
	決算額 当該団体	類似団体	経常一般財源等 当該団体	類似団体	決算額 当該団体	類似団体	経常経費充当一般財源等 当該団体	類似団体
地方譲与税	159,084	150,374	46.8	139,940	67,226	57,502	16.3	58,594
地方譲与税交付金	1,648	2,505	0.5	2,505	49,430	39,585	11.2	
利子割交付金	273	316	0.1	316	62,216	85,045	24.1	19,413
配当割交付金	1,002	962	0.3	962	23,531	28,552	8.1	23,464
株式等譲渡所得割交付金	1,053	975	0.3	975	21,289	25,578	7.3	21,238
地方消費税交付金	16,447	17,571	4.8	17,571	2,242	2,962	0.8	2,226
ゴルフ場利用税交付金	-	221	-	221	-	12	0.0	-
特別地方消費税交付金	-	-	-	-	-	171,099	48.6	105,876
自動車取得税交付金	431	572	0.1	572	152,972	63,498	18.0	44,224
軽油引取税交付金	-	-	-	-	63,320	780	0.2	541
地方特例交付金	621	638	0.2	638	13,221	24,631	7.0	15,538
地方交付税	25,356	28,356	7.5	24,649	12,575	20,450	5.8	5,320
普通交付税	11,111	24,649	3.3	24,649	646	4,181	1.2	584
特別交付税	796	2,698	0.2	-	12,575	20,450	5.8	5,320
震災復興特別交付税	13,449	1,009	4.0	-	33,601	33,959	9.6	23,387
(一般財源計)	205,916	202,489	60.5	188,348	1,951	7,680	2.2	-
交通安全対策特別交付金	107	140	0.0	140	3,729	4,925	1.4	36
分担金・負担金	1,246	2,833	0.4	-	-	-	-	-
使用料	7,988	6,196	2.3	531	46,839	43,378	12.3	19,925
手数料	4,108	2,460	1.2	883	1,364	1,457	0.4	1,433
国庫支出金	43,132	56,134	12.7	23	34,391	39,951	11.3	12,327
国庫交付金	-	267	-	267	7,628	16,829	4.8	481
国庫支出金(特別区財源交付金)	-	-	-	-	25,954	22,555	6.4	11,764
都道府県支出金	17,882	38,667	5.3	-	12,448	3,427	1.0	7,597
財産収入	386	1,856	0.1	211	316,413	352,278	100.0	175,527
附入金	107	593	0.0	-	-	-	-	-
繰入金	9,038	5,103	2.7	-	-	-	-	-
繰越金	15,110	10,217	4.4	224	-	-	-	-
諸収入	11,248	8,457	3.3	-	-	-	-	-
地方債	23,990	29,708	7.1	-	68,590	58,959	16.7	58,594
歳入合計	340,259	365,121	100.0	190,097	316,413	352,278	100.0	175,527

区分	人口1人当たりの状況 (単位 円)				人口1人当たりの職員の状況 (月額平均, 百円)			
	決算額 当該団体	類似団体	経常一般財源等 当該団体	類似団体	特別職の給料等の状況 当該団体	類似団体	特別職の給料等の状況 当該団体	類似団体
議会費	2,900	2,247	8	2,899	2,246	9,225	70,834	57,149
総務費	34,816	37,780	5,283	27,656	31,464	9,500	29,804	25,694
民生費	120,351	150,486	1,917	64,648	66,461	8,100	8,100	4,120
衛生費	30,680	30,166	8,610	20,137	24,111	7,300	1,026	27,334
労働費	264	651	6	202	420	5,400	40,004	282,940
農林水産業費	498	3,252	15	477	2,167	4,800	32,971	61,787
商工費	6,565	7,120	22	2,931	3,071	9,225	70,834	57,149
土木費	31,424	37,620	11,130	23,343	23,409	7,965	29,804	25,694
消防費	12,878	12,536	1,293	12,003	11,098	7,157	1,026	4,120
教育費	40,038	38,267	6,114	28,312	26,336	7,157	40,004	27,334
災害復旧費	12,448	3,427	-	7,597	442	5,977	239,403	282,940
公債支出	23,550	28,553	-	23,483	27,627	5,977	239,403	282,940
諸支出金	-	173	-	-	173	5,038	32,971	61,787
前年度繰上充用金	-	-	-	-	-	-	-	-
歳出合計	316,413	352,278	34,391	213,688	219,024	5,038	32,971	61,787

(注) 住民基本台帳人口については、住民基本台帳関係年報の調査基準日変更に伴い、平成25年度以降、調査年度の1月1日現在の住民基本台帳に登録されている人口を記載している。

平成27年度決算状況				平成26年度決算状況			
人口		面積		人口		面積	
27年度	413,954人	2.5%	114.74km <sup>2</sup>	26年度	404,012人	2.5%	114.74km <sup>2</sup>
増減率	2.5%	積算率	100.0%	増減率	2.5%	積算率	100.0%
人口	3,608人	人口	3,608人	人口	3,608人	人口	3,608人
歳入の状況 (単位: 千円・%)							
地方譲与交付金	64,596,937	49.2	59,594,964	81.4	64,596,937	49.2	59,594,964
地方交付金	805,936	0.6	805,936	1.1	805,936	0.6	805,936
配当金	109,128	0.1	109,128	0.1	109,128	0.1	109,128
株式等譲渡所得交付金	399,229	0.3	399,229	0.5	399,229	0.3	399,229
地方消費税交付金	418,720	0.3	418,720	0.6	418,720	0.3	418,720
ゴルフ場利用税交付金	6,953,675	5.3	6,953,675	9.5	6,953,675	5.3	6,953,675
特別地方消費税交付金	22,757	0.0	22,757	0.0	22,757	0.0	22,757
自動車取得税交付金	214,657	0.2	214,657	0.3	214,657	0.2	214,657
軽油引当金交付金	329,373	0.3	329,373	0.4	329,373	0.3	329,373
地方特交付金	4,315,362	3.3	3,731,088	5.1	4,315,362	3.3	3,731,088
内普通交付金	3,731,088	2.8	3,731,088	5.1	3,731,088	2.8	3,731,088
特別交付金	584,274	0.4	-	-	584,274	0.4	-
震災復興特別交付金	78,165,774	59.6	72,579,527	99.2	78,165,774	59.6	72,579,527
(一般財源計)	53,740	0.0	53,740	0.1	53,740	0.0	53,740
交通安全対策特別交付金	1,123,084	0.9	-	-	1,123,084	0.9	-
負担金・費用	2,028,618	1.5	342,060	0.5	2,028,618	1.5	342,060
手数料	981,547	0.7	-	-	981,547	0.7	-
国庫支出金	20,409,293	15.5	-	-	20,409,293	15.5	-
国庫有提出交付金	143,986	0.1	143,986	0.2	143,986	0.1	143,986
(特別区財源交付金)	6,825,249	5.2	-	-	6,825,249	5.2	-
都道府県収入金	281,456	0.2	64,677	0.1	281,456	0.2	64,677
寄附金	11,983	0.0	-	-	11,983	0.0	-
繰上り収入金	5,244,580	4.0	-	-	5,244,580	4.0	-
繰上り収入金	3,828,558	2.9	-	-	3,828,558	2.9	-
繰上り収入金	3,436,504	2.6	12,120	0.0	3,436,504	2.6	12,120
繰上り収入金	8,718,100	6.6	-	-	8,718,100	6.6	-
うち減収補填債(特例分)	3,500,000	2.7	-	-	3,500,000	2.7	-
うち臨時財政対策債	131,252,472	100.0	73,196,110	100.0	131,252,472	100.0	73,196,110
歳入							

性質別歳出の状況 (単位: 千円・%)		目的別歳出の状況 (単位: 千円・%)				
区分	決算額	構成比	充当一般財源等	経常経費	充当一般財源等	経常収支比率
うち職員給与	21,811,661	17.3	19,716,963	19,208,272	25.0	-
うち職員補助費	14,712,541	11.6	12,724,077	9,908,876	12.9	-
うち借入金(元)	29,518,438	23.4	9,912,316	12,454,404	16.2	-
うち借入金(子)	12,483,748	9.9	11,387,241	11,387,241	14.8	-
うち一時借入金(元)	1,416,585	1.1	1,067,163	1,067,163	1.4	-
うち一時借入金(子)	1,067,163	0.8	1,067,163	1,067,163	1.4	-
うち義務的経費	63,813,847	50.5	42,083,683	41,571,552	54.2	-
うち義務的経費(修繕)	20,840,438	16.5	17,272,751	15,872,487	20.7	-
うち義務的経費(維持)	1,065,136	0.8	976,091	976,091	1.3	-
うち義務的経費(補助)	5,966,082	4.7	4,246,338	4,246,338	5.5	-
うち一部事務組合負担金	1,027,651	0.8	970,988	970,988	1.3	-
うち出立金	10,101,110	8.0	8,492,865	7,301,856	9.5	-
うち出立金(貸付)	5,142,955	4.1	5,120,292	290,944	0.4	-
うち出立金(貸付)	3,028,598	2.4	1,622,335	16,396,281	100.0	-
うち出立金(貸付)	16,400,096	13.0	5,353,257	70,259,268	91.6	-
うち出立金(貸付)	781,611	0.6	781,611	348,056	96.0	-
うち出立金(貸付)	16,396,281	13.0	5,349,442	120,000	99.9	-
うち出立金(貸付)	8,180,048	6.5	1,926,398	73,000	98.7	-
うち出立金(貸付)	8,022,831	6.3	3,385,104	3,400,000	98.4	-
うち出立金(貸付)	3,815	0.0	3,815	6,573,945	95.6	-
うち出立金(貸付)	126,358,262	100.0	86,413,248	274	95.6	-
うち出立金(貸付)	16,400,096	13.0	5,353,257	70,259,268	91.6	-
うち出立金(貸付)	781,611	0.6	781,611	348,056	96.0	-
うち出立金(貸付)	16,396,281	13.0	5,349,442	120,000	99.9	-
うち出立金(貸付)	8,180,048	6.5	1,926,398	73,000	98.7	-
うち出立金(貸付)	8,022,831	6.3	3,385,104	3,400,000	98.4	-
うち出立金(貸付)	3,815	0.0	3,815	6,573,945	95.6	-
うち出立金(貸付)	126,358,262	100.0	86,413,248	274	95.6	-
うち出立金(貸付)	16,400,096	13.0	5,353,257	70,259,268	91.6	-
うち出立金(貸付)	781,611	0.6	781,611	348,056	96.0	-
うち出立金(貸付)	16,396,281	13.0	5,349,442	120,000	99.9	-
うち出立金(貸付)	8,180,048	6.5	1,926,398	73,000	98.7	-
うち出立金(貸付)	8,022,831	6.3	3,385,104	3,400,000	98.4	-
うち出立金(貸付)	3,815	0.0	3,815	6,573,945	95.6	-
うち出立金(貸付)	126,358,262	100.0	86,413,248	274	95.6	-

(注) 1. 普通建設事業費の補助事業費のうち、単独事業費を含む。単独事業費には同級他団体施設事業費及び委託事業費のうち、前記の基準財政需要額及び基準財政収入額により算出。  
2. 東京都特別区における基準財政収入額及び基準財政需要額は、特別区財政調整交付金の算出に要した値であり、財政力指数は、前記の基準財政需要額及び基準財政収入額により算出。  
3. 産業構造の比率は分母を産業人口総数とし、平成22年度国調は分母不能の産業を除き、平成17年度国調は分母不能の産業を除き、平成25年度以降、調査年度の10月1日現在の住民基本台帳に登記されている人口を記載。  
4. 住民基本台帳人口については、調査年度の10月1日現在の市区町村、都道府県、全国の状況をとりとめた「全国都道府市区町村別人口」(国土地理院)による。  
5. 面積については、調査年度の10月1日現在の市区町村、都道府県、全国の状況をとりとめた「全国都道府市区町村別面積」(国土地理院)による。  
6. 個人情報保護の観点から、対象となる職員数が1人又は2人の場合、「給料月額(百円)」及び「一人当たり平均給料月額(百円)」を「アスタリスク(\*)」としている。(その他、数値のない欄については、すべてハイフン(-)としている。)







# 平成27年度財政状況 類似団体比較力一ド

人口		27年国調		住民基本台帳人口		産業構造			市町村型		1
人口		22年国調	28.1.1	19,033人	18,878人	17年国調			2181		- 1
増減率	増減率	増減率	増減率	増減率	第1次	第2次	第3次	千葉県 勝浦市		- 1-1	
面積(27.10.1)	面積(27.10.1)	面積(27.10.1)	増減率	増減率	93.96km <sup>2</sup>	93.96km <sup>2</sup>	93.96km <sup>2</sup>				
人口密度(国調人口)		205人		205人		205人					
人口1人当たりの状況 (単位: 円・%)											
区分	決算額構成比率			決算額構成比率			決算額構成比率			經常収支比率	
	当該団体	類似団体	当該団体	類似団体	当該団体	類似団体	当該団体	類似団体	当該団体	類似団体	當該団体
地方譲与税	109,980	23.8	18.1	105,629	88,578	20.8	15.5	87,805	79,669	31.3	23.7
地方譲与税交付金	3,623	0.8	0.9	5,483	55,518	12.9	9.7	10,782	27,563	3.8	8.2
利子割交付金	152	0.0	0.0	200	91,190	12.7	15.9	44,926	65,369	16.0	19.5
配当割交付金	554	0.1	0.1	519	70,638	10.4	12.4	39,406	58,935	14.0	17.5
株式等譲渡所得割交付金	578	0.1	0.1	481	63,988	9.1	11.2	5,520	6,422	2.0	1.9
地方消費税交付金	19,177	4.2	3.2	18,977	6,637	1.3	1.2	-	12	-	0.0
ゴルフ場利用税交付金	1,241	0.3	0.1	386	-	-	0.0	-	-	-	0.0
特別地方消費税交付金	-	-	-	-	-	-	-	-	-	-	-
自動車取得税交付金	964	0.2	0.2	942	250,406	43.9	43.8	143,514	172,602	51.1	51.4
軽油引取税交付金	-	-	-	-	69,950	19.7	12.2	43,135	41,481	15.4	12.4
地方特例交付金	174	0.0	0.1	327	6,057	0.6	1.1	2,259	4,486	0.8	1.3
地方交付税	135,857	29.4	35.2	119,691	63,795	11.1	11.2	32,836	34,942	11.7	10.4
普通交付税	119,691	25.9	30.8	182,884	19,658	5.8	3.4	25,557	16,465	9.1	4.9
特別交付税	16,167	3.5	4.4	182,884	44,137	5.2	7.7	7,279	18,477	2.6	5.5
震災復興特別交付税	-	-	0.0	-	-	-	-	-	-	-	-
(一般財源計)	272,302	58.9	57.9	315,826	62,763	11.1	11.0	36,609	44,433	13.0	13.2
交通安全対策特別交付金	143	0.0	0.0	154	20,168	8.2	3.5	867	553	-	-
分担金・負担金	1,170	0.3	0.8	9	8,299	0.9	1.5	-	-	-	-
使用料	4,601	1.0	1.5	448	57	-	0.0	-	-	-	-
手数料	5,490	1.2	0.4	4	19,773	4.5	15.8	9,978	18,258	3.6	5.4
国庫支出金	46,794	10.1	12.1	-	2,380	0.5	0.4	2,380	1,868	0.8	0.6
国庫交付金	-	-	0.1	651	85,459	4.2	14.9	9,269	17,298	3.3	5.2
都道府県支出金	24,560	5.3	7.3	-	18,551	5.2	6.7	987	2,853	0.4	0.8
財産収入	364	0.1	0.5	389	5,997	1.4	6.7	8,115	13,794	2.9	4.1
寄附収入	15,827	3.4	0.9	-	12,366	2.8	7.8	710	960	0.3	0.3
繰入金	25,714	5.6	1.8	9	4,967	0.3	0.9	-	-	-	-
繰上収	26,505	5.7	3.0	-	-	-	-	-	-	-	-
諸収入	11,527	2.5	2.3	276	571,921	100.0	100.0	259,220	298,497	92.4	88.9
地方債	27,083	5.9	11.2	-	93,698	21.3	15.9	87,805	79,669	31.3	23.7
歳入合計	462,080	100.0	100.0	317,767	90,674	21.3	15.9	87,805	79,669	31.3	23.7
人口1人当たりの状況 (単位: 円)											
区分	決算額			決算額			決算額			經常収支比率	
	当該団体	類似団体	当該団体	類似団体	当該団体	類似団体	当該団体	類似団体	当該団体	類似団体	當該団体
議会	5,530	11	11	8,302	5,528	5,528	8,794,763	20,111,621	8,794,763	20,111,621	23.7
総務	82,527	662	7,056	84,774	60,893	60,893	8,357,400	19,389,826	8,357,400	19,389,826	23.7
民生	188,452	295	3,914	75,321	87,202	87,202	437,363	721,795	437,363	721,795	19.5
衛生	51,282	167	6,242	31,554	39,919	39,919	416,127	601,402	416,127	601,402	19.5
労働	-	-	8	-	369	369	4,989,454	10,773,245	4,989,454	10,773,245	17.5
農林水産業	32,320	1,824	10,493	8,682	15,510	15,510	4,933,737	10,119,938	4,933,737	10,119,938	17.5
商工	18,407	2,490	3,365	11,970	9,374	9,374	1,997,550	3,415,320	1,997,550	3,415,320	17.5
土木	51,949	9,552	25,848	11,630	28,655	28,655	4,276,430	8,990,041	4,276,430	8,990,041	17.5
消防	24,562	2,557	6,171	26,547	17,766	17,766	5,166,544	11,158,155	5,166,544	11,158,155	17.5
教育	60,198	1,005	22,269	24,889	36,459	36,459	92.4	88.9	92.4	88.9	88.9
災害復興	4,967	-	-	710	961	961	0.47	0.39	0.47	0.39	0.39
公債	45,771	-	-	44,926	67,969	67,969	8.1	5.4	8.1	5.4	5.4
諸支出	142	-	81	-	105	105	12.8	17.3	12.8	17.3	17.3
前年度繰上充用金	57	-	-	-	57	57	8.2	10.7	8.2	10.7	10.7
歳出合計	571,921	18,551	85,459	329,303	370,768	370,768	8.2	10.7	8.2	10.7	10.7
人口1人当たりの状況 (月額平均, 百円)											
区分	当該団体	類似団体	当該団体	類似団体	特別職の給料等の状況	当該団体	類似団体	当該団体	類似団体	当該団体	類似団体
一般職員	11.09	9.50	37,562	35,803	市区町村長	8,000	7,860	63,549	201,529	63,549	201,529
うち技能職員	1.31	0.51	3,931	7,788	市区町村長	6,500	6,472	31,592	78,465	31,592	78,465
教育公務員	0.21	0.31	14,943	11,927	副市長	6,100	5,806	187	28,619	187	28,619
臨時職員	-	0.00	56,436	55,518	教育長	3,330	4,116	31,770	94,445	31,770	94,445
合計	11.30	9.81	142,866	142,866	議会	2,880	3,281	473,457	618,001	473,457	618,001

(注) 住民基本台帳人口については、住民基本台帳関係年報の調査基準日変更に伴い、平成25年度以降、調査年度の1月1日現在の住民基本台帳に登録されている人口を記載している。



平成27年度財政状況 類似団体比較力一ド		人	27年国調	274,656人	住民基本台帳人口	うち日本人	産 業 構 造			都道府県名	団 体 名	市 町 村 型	- 1
		口	22年国調 増 減 率	280,416人 -2.1%	279,697人	274,834人	275,622人	区 分	2 2 年 国 調	1 7 年 国 調	12	2190	市 原 市
		面積	(27.10.1)	368.17km <sup>2</sup>	増 減 率	-0.2%	第1次	2,229人	3,478人	千葉県	市原市	方 税 地	1-5
		人口密度	(国調人口)	746人			第2次	34,730人	42,271人			地 交 種	
							第3次	77,566人	83,947人				

人口1人当たりの状況 (単位 円・%)												
区 分	額			構成比			財 源 等			状況		
	当該団体	類似団体	当該団体	当該団体	類似団体	当該団体	当該団体	類似団体	当該団体	類似団体	当該団体	類似団体
地方税	157,340	52.1	40.3	147,398	19.3	15.3	57,806	56,050	52,305	29.9	24.2	
地方譲与税	2,803	1.2	0.7	2,803	1.2	9.9	37,373	26,211	28,255	14.0	13.1	
利子割交付金	691	0.1	0.2	691	0.1	26.1	99,025	23,526	29,286	12.5	13.6	
配当割交付金	1,018	0.3	0.3	1,018	0.3	8.3	31,454	21,458	3,061	11.4	1.4	
株式等譲渡所得割交付金	986	0.3	0.3	986	0.3	0.8	3,144	0	14	0.0	0.0	
地方消費税交付金	20,848	5.6	5.3	20,848	5.6	49.7	188,284	105,787	109,846	56.4	50.9	
ゴルフ場利用税交付金	354	0.8	0.1	354	0.8	0.0	14	0	0	0.0	0.0	
特別地方消費税交付金	-	-	-	-	-	-	-	-	-	-	-	
自動車取得税交付金	670	0.2	0.2	670	0.2	13.7	52,062	34,800	34,705	18.5	16.1	
軽油引取税交付金	-	-	-	-	-	0.9	3,583	3,236	3,168	1.7	1.5	
地方特例交付金	615	0.2	0.2	615	0.2	8.8	31,071	15,162	20,314	3.8	9.4	
地方交付税	34,240	0.3	8.0	31,071	0.3	1.5	5,685	200	4,568	0.1	2.1	
普通交付税	31,071	0.1	8.0	31,071	0.1	7.3	27,595	15,747	15,747	3.6	7.3	
特別交付税	3,168	0.2	0.0	-	-	10.2	38,787	22,402	25,431	11.9	11.8	
震災復興特別交付税	1	0.0	0.0	-	-	3.0	11,362	110	125	-	-	
(一般財源計)	219,564	60.9	56.3	206,453	60.9	2.0	7,694	110	125	-	-	
交通安全対策特別交付金	139	0.0	0.0	139	0.0	-	-	-	-	-	-	
分担金・負担金	1,214	0.4	1.1	144	0.4	11.6	43,828	10,721	10,721	4.9	5.0	
使 用 料	4,938	1.5	1.3	674	1.5	0.2	858	1,653	837	0.9	0.4	
手数料	3,088	1.0	0.7	719	1.0	11.5	43,532	8,791	10,616	4.7	4.9	
国庫支出金	62,537	18.0	16.0	0	18.0	4.7	17,654	516	1,014	0.3	0.5	
国庫支出金(特別区財源交付金)	228	-	0.1	228	-	6.7	25,435	8,235	9,420	4.4	4.4	
都道府県支出金	35,749	5.8	9.2	-	5.8	0.1	-	461	105	0.2	0.0	
財産収入	1,236	0.3	0.3	129	0.3	100.0	378,880	173,375	193,590	92.4	89.7	
寄附収入	159	0.0	0.5	-	0.0	15.5	58,664	56,050	52,305	29.9	24.2	
繰上収入	4,041	1.3	1.8	139	1.3	-	-	-	-	-	-	
繰上収入	6,020	1.9	2.8	-	1.9	-	-	-	-	-	-	
諸収入	13,840	4.3	3.1	207,812	4.3	19.8	314,250	62,206	193,590	92.4	89.7	
地方債	15,043	4.7	6.8	-	4.7	-	-	-	-	-	-	
歳入合計	323,207	100.0	100.0	207,812	100.0	100.0	378,880	173,375	193,590	92.4	89.7	

人口1人当たりの目的別歳出の状況 (単位 円)												
区 分	額			構成比			財 源 等			状況		
	当該団体	類似団体	当該団体	当該団体	類似団体	当該団体	当該団体	類似団体	当該団体	類似団体	当該団体	類似団体
議会	2,157	2,402	1	2,156	2,401	11.6	43,828	10,721	10,721	4.9	5.0	
総務	34,767	44,902	3,961	30,110	35,662	0.2	858	1,653	837	0.9	0.4	
民生	126,740	159,836	3,114	61,944	76,159	11.5	43,532	8,791	10,616	4.7	4.9	
衛生	35,459	28,607	2,645	22,757	21,779	4.7	17,654	516	1,014	0.3	0.5	
労働	608	958	27	255	710	6.7	25,435	8,235	9,420	4.4	4.4	
農林水産業	3,405	6,095	1,617	2,835	3,694	0.1	295	406	105	0.2	0.0	
商工	9,725	9,871	613	2,994	4,044	0.1	-	-	-	-	-	
土木	29,004	37,957	12,008	20,582	22,418	10.2	38,787	22,402	25,431	11.9	11.8	
消防	13,305	13,756	2,399	11,743	10,117	3.0	11,362	110	125	-	-	
教育	34,796	42,545	6,657	23,816	28,985	2.0	7,694	110	125	-	-	
教 育 復 旧	461	295	-	406	105	-	-	-	-	-	-	
公債	23,823	31,454	201	23,526	30,655	-	-	-	-	-	-	
諸支出金	-	201	-	-	137	-	-	-	-	-	-	
前年度繰上充用金	-	-	-	-	-	-	-	-	-	-	-	
歳出合計	314,250	378,880	43,532	203,124	236,867	100.0	378,880	173,375	193,590	92.4	89.7	

(注) 住民基本台帳人口については、住民基本台帳関係年報の調査基準日変更に伴い、平成25年度以降、調査年度の1月1日現在の住民基本台帳に登録されている人口を記載している。

平成27年度 決算状況		都道府県名 千葉県	団体名 流山市	市町村類型 地方交付税種地	IV-3
人口	174,373人	住民基本台帳人口	うち日本人	28.1%	174,388人
27年度人口	163,984人	28.1%	176,248人	2.1%	170,914人
増減率	6.3%	増減率	2.0%		
面積	35.32km <sup>2</sup>				
人口密度	4,937人/km <sup>2</sup>				

区分	収入の状況 (単位：千円・%)		支出の状況 (単位：千円・%)		歳入の状況 (単位：千円・%)
	税	非税	税	非税	
地方譲与交付金	24,820,854	-	24,820,854	-	24,820,854
地方交付金	327,960	0.6	327,960	0.6	327,960
配当金	46,195	0.1	46,195	0.2	46,195
株式等譲渡所得割交付金	169,593	0.3	169,593	0.6	169,593
地方消費税交付金	178,359	0.3	178,359	0.6	178,359
ゴルフ場利用税交付金	2,508,409	4.4	2,508,409	8.9	2,508,409
特別地方消費税交付金	-	-	-	-	-
自動車取得税交付金	87,280	0.2	87,280	0.3	87,280
軽油引当金交付金	157,624	0.3	157,624	0.6	157,624
地方特交付金	2,012,072	3.5	1,830,960	6.5	1,830,960
地方交付税	1,830,960	3.2	1,830,960	6.5	1,830,960
内訳	181,112	0.3	181,112	-	181,112
特別交付金	-	-	-	-	-
震災復興特別交付金	-	-	-	-	-
一般財源	30,308,346	53.1	28,120,651	99.3	28,120,651
交通安全対策特別交付金	20,490	0.0	20,490	0.1	20,490
負担金・費用	5,416	0.0	5,416	-	5,416
手数料	1,437,644	2.5	95,476	0.3	95,476
国庫支出金	339,131	0.6	339,131	-	339,131
国庫有提出金	9,973,437	17.5	9,973,437	-	9,973,437
国債	-	-	-	-	-
国債借入金	3,118,981	5.5	-	-	3,118,981
国債借入金(特別)	973,779	1.7	-	-	973,779
都道府県収入	20,637	0.0	20,637	0.2	20,637
都道府県支出	286,996	0.5	286,996	-	286,996
都道府県収入	1,224,434	2.1	1,224,434	-	1,224,434
都道府県支出	1,225,421	2.1	1,225,421	-	1,225,421
国債借入金(特別)	8,111,200	14.2	-	-	8,111,200
国債借入金(特別)	-	-	-	-	-
国債借入金(特別)	1,833,200	3.2	-	-	1,833,200
国債借入金(特別)	57,045,912	100.0	28,325,085	100.0	57,045,912

区分	収入の状況 (単位：千円・%)		支出の状況 (単位：千円・%)		歳入の状況 (単位：千円・%)
	税	非税	税	非税	
地方譲与交付金	24,820,854	-	24,820,854	-	24,820,854
地方交付金	327,960	0.6	327,960	0.6	327,960
配当金	46,195	0.1	46,195	0.2	46,195
株式等譲渡所得割交付金	169,593	0.3	169,593	0.6	169,593
地方消費税交付金	178,359	0.3	178,359	0.6	178,359
ゴルフ場利用税交付金	2,508,409	4.4	2,508,409	8.9	2,508,409
特別地方消費税交付金	-	-	-	-	-
自動車取得税交付金	87,280	0.2	87,280	0.3	87,280
軽油引当金交付金	157,624	0.3	157,624	0.6	157,624
地方特交付金	2,012,072	3.5	1,830,960	6.5	1,830,960
地方交付税	1,830,960	3.2	1,830,960	6.5	1,830,960
内訳	181,112	0.3	181,112	-	181,112
特別交付金	-	-	-	-	-
震災復興特別交付金	-	-	-	-	-
一般財源	30,308,346	53.1	28,120,651	99.3	28,120,651
交通安全対策特別交付金	20,490	0.0	20,490	0.1	20,490
負担金・費用	5,416	0.0	5,416	-	5,416
手数料	1,437,644	2.5	95,476	0.3	95,476
国庫支出金	339,131	0.6	339,131	-	339,131
国庫有提出金	9,973,437	17.5	9,973,437	-	9,973,437
国債	-	-	-	-	-
国債借入金	3,118,981	5.5	-	-	3,118,981
国債借入金(特別)	973,779	1.7	-	-	973,779
都道府県収入	20,637	0.0	20,637	0.2	20,637
都道府県支出	286,996	0.5	286,996	-	286,996
都道府県収入	1,224,434	2.1	1,224,434	-	1,224,434
都道府県支出	1,225,421	2.1	1,225,421	-	1,225,421
国債借入金(特別)	8,111,200	14.2	-	-	8,111,200
国債借入金(特別)	-	-	-	-	-
国債借入金(特別)	1,833,200	3.2	-	-	1,833,200
国債借入金(特別)	57,045,912	100.0	28,325,085	100.0	57,045,912

(注) 1. 普通建設事業費の補助事業費のうち、単独事業費を含む、単独事業費は受託事業費及び受託事業費のうちの単独事業費を含む。  
2. 東京都特別区における基準財政収入額及び基準財政必要額は、前記の基準財政収入額及び基準財政必要額により算出。  
3. 産業構造の比率は分母を産業人口総数とし、平成22年度国調は分類不能の産業を除き、平成17年度国調は分類不能の産業を含んでいる。  
4. 住民基本台帳人口については、住民基本台帳関係年報の調査基準日変更に伴い、平成25年度以降、調査年度の1月1日現在の住民基本台帳に登記されている人口を記載。  
5. 面積については、調査年度の10月1日現在の市区町村、都道府県、全国の状況をとりまとめた「全国都道府県市区町村別面積調」(国土地理院)による。  
6. 個人情報保護の観点から、対象となる職員数が1人又は2人の場合、「給料月額(百円)」及び「一人当たり平均給料月額(百円)」を「アスタリスク(\*)」としている。(その他、数値のない欄については、すべてハイフン(-)としている。)





平成27年度財政状況 類似団体比較力一ド		人口	27年国調 22年国調 増減率	193,152人 189,781人 1.8%	住民基本台帳人口	195,173人 194,101人 0.6%	うち日本人	191,114人 190,381人 0.4%	産業構	22年国調 17年国調	1,046人 1,449人	12	2211	市町村型	- 3	
		面積	(27.10.1)	51.39km <sup>2</sup>	増減率	0.6%				区分	第1次 第2次 第3次	16,585人 63,128人	千葉県	八千代市	地方 交付 税地	2-8
		人口密度	(国調人口)	3,759人												

区分	人口1人当たりの状況 (単位 円・%)				人口1人当たりの状況 (単位 円・%)				人口1人当たりの状況 (単位 円・%)							
	決算額	類似団体	当該団体	構成比	決算額	類似団体	当該団体	構成比	決算額	類似団体	当該団体	構成比	決算額	類似団体	当該団体	構成比
地方譲与税	141,596	150,374	47.8	41.2	139,940	130,678	195,173	191,114	55,217	57,502	19.2	16.3	51,570	52,284	29.6	26.0
地方譲与税	1,878	2,505	0.6	0.7	2,505	1,878	194,101	190,381	39,361	39,585	13.7	11.2	20,947	26,244	12.0	13.1
利子割交付金	250	316	0.1	0.1	316	250			67,147	85,045	23.3	24.1	28,128	27,347	16.2	13.6
配当割交付金	915	962	0.3	0.3	962	915			29,743	28,552	10.3	8.1	25,175	24,455	14.5	12.2
株式等譲渡所得割交付金	961	975	0.3	0.3	975	961			26,774	25,578	9.3	7.3	2,953	2,880	1.7	1.4
地方消費税交付金	16,167	17,571	5.5	4.8	17,571	16,167			2,969	2,962	1.0	0.8	-	12	-	0.0
ゴルフ場利用税交付金	253	221	0.1	0.1	221	253			-	12	-	0.0	-	-	-	0.0
特別地方消費税交付金	-	-	-	-	-	-			152,107	171,099	52.8	48.6	100,645	105,876	57.8	52.7
自動車取得税交付金	500	572	0.2	0.2	572	500			48,443	63,498	16.8	18.0	34,680	34,054	19.9	17.0
軽油引取税交付金	-	-	-	-	-	-			1,142	3,107	0.4	0.9	1,118	2,579	0.6	1.3
地方特例交付金	725	638	0.2	0.2	638	725			15,187	24,631	5.3	7.0	7,960	15,538	4.6	7.7
地方交付税	9,573	28,356	3.2	7.8	24,649	7,898			621	4,181	0.2	1.2	621	3,406	0.4	1.7
普通交付税	7,898	24,649	2.7	6.8	24,649	7,898			14,566	20,450	5.1	5.8	7,339	12,132	4.2	6.0
特別交付税	1,408	2,698	0.5	0.7	-	-			23,460	33,959	8.1	9.6	17,376	23,871	10.0	11.9
震災復興特別交付税	268	1,009	0.1	0.3	-	-			2,128	7,680	0.7	2.2	53	36	-	-
(一般財源計)	172,818	202,489	58.3	55.5	188,348	160,224			4,767	4,925	1.7	1.4	-	-	-	-
交通安全対策特別交付金	114	140	0.0	0.0	140	114			-	-	-	-	-	-	-	-
分担金・負担金	3,570	2,833	1.2	0.8	-	-			40,907	43,378	14.2	12.3	14,169	12,091	8.1	6.0
使手料金	4,599	6,196	1.6	1.7	1,347	1,347			438	1,457	0.2	0.4	438	1,433	0.3	0.7
国庫支出金	4,277	2,460	1.4	0.7	267	-			40,896	39,951	14.2	11.3	14,158	11,649	8.1	5.8
国庫支出金	46,337	56,134	15.6	15.4	267	1,816			22,556	16,829	7.8	4.8	2,528	1,468	1.5	0.7
国庫支出金	1,816	267	0.6	0.1	267	1,816			17,261	22,555	6.0	6.4	11,601	10,093	6.7	5.0
国庫支出金	17,380	38,667	5.9	10.6	-	-			10	3,427	0.0	1.0	10	442	0.0	0.2
都道府県支出金	340	1,856	0.1	0.5	211	75			-	-	-	-	-	-	-	-
財産収入	16	593	0.0	0.2	-	-			288,140	352,278	100.0	100.0	161,832	181,954	93.0	90.6
寄附金	1,810	5,103	0.6	1.4	-	-			55,654	58,959	19.3	16.7	51,570	52,284	29.6	26.0
繰上金	5,789	10,217	2.0	2.8	696	696			-	-	-	-	-	-	-	-
繰上金	8,413	8,457	2.8	2.3	-	-			-	-	-	-	-	-	-	-
諸収入	29,179	29,708	9.8	8.1	-	-			-	-	-	-	-	-	-	-
歳入合計	296,459	365,121	100.0	100.0	190,097	164,272			-	-	-	-	-	-	-	-

区分	人口1人当たりの状況 (単位 円)				人口1人当たりの状況 (単位 円)				人口1人当たりの状況 (単位 円)							
	決算額	類似団体	当該団体	構成比	決算額	類似団体	当該団体	構成比	決算額	類似団体	当該団体	構成比	決算額	類似団体	当該団体	構成比
一般会務	2,151	2,247	8	2,151	2,151	2,246	100.0	100.0	288,140	352,278	100.0	100.0	161,832	181,954	93.0	90.6
民生	32,262	37,780	769	2,890	24,686	31,464	24.6	24.6	352,278	58,959	19.3	16.7	51,570	52,284	29.6	26.0
衛生	110,737	150,486	1,129	2,927	55,680	66,461	24.1	24.1	-	-	-	-	-	-	-	-
衛生	34,152	30,166	11,621	3,151	24,162	24,111	24.1	24.1	-	-	-	-	-	-	-	-
労働	50	651	29	29	50	420	420	420	-	-	-	-	-	-	-	-
農林水産業	1,753	3,252	289	913	1,326	2,167	2,167	2,167	-	-	-	-	-	-	-	-
商工	3,755	7,120	353	353	2,207	3,071	3,071	3,071	-	-	-	-	-	-	-	-
土木	15,903	37,620	5,958	15,849	11,439	23,409	23,409	23,409	-	-	-	-	-	-	-	-
消防	9,615	12,536	0	1,628	9,600	11,098	11,098	11,098	-	-	-	-	-	-	-	-
教育	48,009	38,267	21,132	12,192	27,178	26,336	26,336	26,336	-	-	-	-	-	-	-	-
災害復旧	10	3,427	-	-	10	442	442	442	-	-	-	-	-	-	-	-
公債	29,743	28,553	-	-	28,128	27,627	27,627	27,627	-	-	-	-	-	-	-	-
諸支出金	-	173	-	10	-	173	173	173	-	-	-	-	-	-	-	-
前年度繰上充用金	-	-	-	-	-	-	-	-	-	-	-	-	-	-	-	-
歳出合計	288,140	352,278	40,896	39,951	186,617	219,024	219,024	219,024	-	-	-	-	-	-	-	-

(注) 住民基本台帳人口については、住民基本台帳関係年報の調査基準日変更に伴い、平成25年度以降、調査年度の1月1日現在の住民基本台帳に登録されている人口を記載している。

平成27年度決算状況				平成26年度決算状況			
人口		面積		人口		面積	
27年度	22年度	27年度	22年度	27年度	22年度	27年度	22年度
131,606人	134,017人	43.15km <sup>2</sup>	43.15km <sup>2</sup>	131,339人	131,851人	43.15km <sup>2</sup>	43.15km <sup>2</sup>
増減率	増減率	増減率	増減率	増減率	増減率	増減率	増減率
-1.8%	-1.8%	-0.3%	-0.3%	-0.4%	-0.4%	-0.3%	-0.3%
歳入の状況 (単位: 千円・%)							
区		市町村		合計		増減率	
17,359,645	16,025,725	73.3	43.7	17,359,645	16,025,725	73.3	43.7
274,240	274,240	1.3	0.7	274,240	274,240	1.3	0.7
35,819	35,819	0.2	0.1	35,819	35,819	0.2	0.1
130,520	130,520	0.6	0.3	130,520	130,520	0.6	0.3
136,466	136,466	0.6	0.3	136,466	136,466	0.6	0.3
2,077,421	2,077,421	9.5	5.2	2,077,421	2,077,421	9.5	5.2
25,983	25,983	0.1	0.1	25,983	25,983	0.1	0.1
72,931	72,931	0.3	0.2	72,931	72,931	0.3	0.2
61,084	61,084	0.3	0.2	61,084	61,084	0.3	0.2
3,168,701	2,921,342	13.4	8.0	3,168,701	2,921,342	13.4	8.0
2,921,342	2,921,342	13.4	7.4	2,921,342	2,921,342	13.4	7.4
208,279	208,279	-	0.5	208,279	208,279	-	0.5
39,080	39,080	-	0.1	39,080	39,080	-	0.1
23,342,810	21,761,531	99.5	58.8	23,342,810	21,761,531	99.5	58.8
15,370	15,370	0.1	0.0	15,370	15,370	0.1	0.0
477,766	477,766	-	1.2	477,766	477,766	-	1.2
579,229	579,229	-	1.5	579,229	579,229	-	1.5
260,126	260,126	-	0.7	260,126	260,126	-	0.7
5,842,221	5,842,221	-	14.7	5,842,221	5,842,221	-	14.7
2,564,414	2,564,414	-	6.5	2,564,414	2,564,414	-	6.5
22,445	22,445	-	0.1	22,445	22,445	-	0.1
26,580	26,580	-	0.1	26,580	26,580	-	0.1
485,261	485,261	-	1.2	485,261	485,261	-	1.2
1,928,669	1,928,669	-	4.9	1,928,669	1,928,669	-	4.9
705,434	705,434	-	1.8	705,434	705,434	-	1.8
3,465,500	3,465,500	-	8.7	3,465,500	3,465,500	-	8.7
1,985,200	1,985,200	-	5.0	1,985,200	1,985,200	-	5.0
39,715,825	21,865,140	100.0	100.0	39,715,825	21,865,140	100.0	100.0

歳入		歳出		歳入		歳出	
区	市町村	区	市町村	区	市町村	区	市町村
8,171,213	7,465,323	8,171,213	7,465,323	8,171,213	7,465,323	8,171,213	7,465,323
5,243,888	4,735,310	5,243,888	4,735,310	5,243,888	4,735,310	5,243,888	4,735,310
8,757,132	2,660,459	8,757,132	2,660,459	8,757,132	2,660,459	8,757,132	2,660,459
2,902,151	2,860,805	2,902,151	2,860,805	2,902,151	2,860,805	2,902,151	2,860,805
2,608,707	2,567,361	2,608,707	2,567,361	2,608,707	2,567,361	2,608,707	2,567,361
293,444	293,444	293,444	293,444	293,444	293,444	293,444	293,444
19,830,496	12,986,587	19,830,496	12,986,587	19,830,496	12,986,587	19,830,496	12,986,587
7,230,795	6,060,748	7,230,795	6,060,748	7,230,795	6,060,748	7,230,795	6,060,748
199,037	188,318	199,037	188,318	199,037	188,318	199,037	188,318
1,924,079	1,663,101	1,924,079	1,663,101	1,924,079	1,663,101	1,924,079	1,663,101
103,200	103,200	103,200	103,200	103,200	103,200	103,200	103,200
4,019,409	3,525,192	4,019,409	3,525,192	4,019,409	3,525,192	4,019,409	3,525,192
862,516	588,120	862,516	588,120	862,516	588,120	862,516	588,120
132,455	5,055	132,455	5,055	132,455	5,055	132,455	5,055
4,040,283	1,771,790	4,040,283	1,771,790	4,040,283	1,771,790	4,040,283	1,771,790
94,743	84,069	94,743	84,069	94,743	84,069	94,743	84,069
4,039,282	1,770,789	4,039,282	1,770,789	4,039,282	1,770,789	4,039,282	1,770,789
857,627	83,446	857,627	83,446	857,627	83,446	857,627	83,446
3,148,935	1,657,023	3,148,935	1,657,023	3,148,935	1,657,023	3,148,935	1,657,023
1,001	1,001	1,001	1,001	1,001	1,001	1,001	1,001
38,239,070	26,788,911	38,239,070	26,788,911	38,239,070	26,788,911	38,239,070	26,788,911

(注) 1. 普通建設事業費の補助事業費のうち、単独事業費を含む、単独事業費には受託事業費及び委託事業費のうち、単独事業費は、前記の基準財政需要額及び基準財政収入額により算出。  
2. 東京都特別区における基準財政収入額及び基準財政需要額は、特別区財政調整交付金の算出に要した値であり、財政力指数は、前記の基準財政需要額及び基準財政収入額により算出。  
3. 産業構造の比率は分母を産業人口総数とし、平成22年度は分母不能の産業を除き、平成17年度は分母不能の産業を含まない。  
4. 住民基本台帳人口については、住民基本台帳関係年報の調査基準日変更に伴い、平成25年度以降、調査年度の1月1日現在の住民基本台帳に登録されている人口を記載。  
5. 面積については、調査年度の10月1日現在の市区町村、都道府県、全国の状況とよりまとめた「全国都道府県市区町村別面積調」(国土地理院)による。  
6. 個人情報保護の観点から、対象となる職員数が1人又は2人の場合、「給料月額(百円)」及び「一人当たり平均給料月額(百円)」を「アスタリスク(\*)」としている。(その他、数値のない欄については、すべてハイフン(-)としている。)



平成27年度財政状況 類似団体比較力一ド		人	27年国調	131,606人	住民基本台帳人口	うち日本人	産 業 構 造			都道府県名	団 体 名	市 町 村 型	- 3
		口	22年国調 増 減 率	134,017人 -1.8%	132,853人 133,216人 増 減 率	131,339人 131,851人 -0.4%	区 分	2 2 年 国 調	1 7 年 国 調	12	2220	市 類	-
		面積(27.10.1)	43.15km <sup>2</sup>				第1次	989人		千葉県	我孫子市	方 税 地	2-7
		人口密度(国調人口)	3,050人				第2次	12,320人				地 交 種	
							第3次	47,600人					

人口1人当たりの状況 (単位 円・%)												
区 分	額			構成比			一般財源等			状況		
	当該団体	類似団体	当該団体	当該団体	類似団体	当該団体	当該団体	類似団体	当該団体	類似団体	当該団体	類似団体
地方税	130,668	138,013	43.7	120,627	129,036	人件費(a)	57,752	21.4	16.0	55,807	51,942	31.1
地方譲与税	2,064	2,341	0.7	2,064	2,341	うち職員給	38,001	13.7	10.5			
利子割交付金	270	338	0.1	270	338	扶助費	89,493	22.9	24.8	20,022	26,398	11.2
配当割交付金	982	892	0.3	982	892	公債費	32,425	7.6	9.0	21,534	30,259	12.0
株式等譲渡所得割交付金	1,027	898	0.3	1,027	898	元利金	28,964	6.8	8.0	19,325	26,870	10.8
地方消費税交付金	15,637	18,163	5.2	15,637	18,163	償還金	3,456	0.8	1.0	2,209	3,384	1.2
ゴルフ場利用税交付金	196	243	0.1	196	243	一時借入金	5	-	0.0		5	0.0
特別地方消費税交付金	-	-	-	-	-	(義務的経費計)	179,670	51.9	49.7	97,363	108,599	54.2
自動車取得税交付金	549	618	0.2	549	618	物件費	49,812	18.9	13.8	37,073	33,911	20.7
軽油引取税交付金	-	-	-	-	-	維持補修費	3,269	0.5	0.9	1,417	2,767	0.8
地方特例交付金	460	634	0.2	460	634	補助費等	29,792	5.0	8.2	9,259	18,733	5.2
地方交付税	23,851	46,135	8.0	21,989	41,484	一部組合負担金	8,059	0.3	2.2	777	7,090	0.4
普通交付税	21,989	41,484	7.4	21,989	41,484	上記以外のもの	21,733	4.8	6.0	8,482	11,644	4.7
特別交付税	1,568	4,540	0.5	-	-	繰出金	38,361	10.5	10.6	24,186	26,917	13.5
震災復興特別交付税	294	111	0.1	-	-	積立金	11,726	2.3	3.2			
(一般財源計)	175,704	208,276	58.8	163,802	194,648	投資・出資・貸付金	4,052	0.3	1.1	-	100	-
交通安全対策特別交付金	116	162	0.0	116	162	前年度繰上充当金	-	-	-			
分担金・負担金	3,596	3,930	1.2	-	-	投資的経費	44,744	10.6	12.4	13,336	10,268	7.4
使用料	4,360	5,215	1.5	611	755	うち人件費(b)	1,040	0.2	0.3	633	982	0.4
手数料	1,958	2,535	0.7	-	-	普通建設事業費	44,267	10.6	12.2	13,329	10,153	7.4
国庫支出金	43,975	61,231	14.7	-	-	うち補助	17,299	2.2	4.8	628	1,339	0.3
国庫交付金	-	557	-	-	-	うち単独	26,161	8.2	7.2	12,473	8,626	6.9
都道府県支出金	19,303	24,495	6.5	53	255	災害復旧事業費	477	0.0	0.1	8	115	0.0
財産収入	169	4,422	0.1	-	-	失業対策事業費	-	-	-	-	-	-
寄附金	200	790	0.1	-	-	歳出合計	361,426	100.0	100.0	169,298	191,027	94.3
繰入金	3,653	8,050	2.2	-	-	うち人件費(a)(b)	58,792	21.6	16.3	55,807	51,942	31.1
繰越金	14,517	9,744	4.9	-	-							
繰上収入	5,310	9,147	1.8	-	-							
諸地方債	26,085	35,548	8.7	-	-							
歳入合計	298,946	374,100	100.0	164,581	196,526							

人口1人当たりの目的別歳出の状況 (単位 円)												
区 分	額			構成比			普通建設事業費			一般財源等の額		
	当該団体	類似団体	当該団体	当該団体	類似団体	当該団体	当該団体	類似団体	当該団体	類似団体	当該団体	類似団体
議会	2,359	2,882	6	2,882	2,882	2,882	2,882	2,882	2,882	2,882	2,882	2,882
総務	38,174	45,332	3,324	3,324	28,284	37,473	37,473	37,473	37,473	37,473	37,473	37,473
民生	117,697	143,482	4,568	2,979	59,926	68,626	68,626	68,626	68,626	68,626	68,626	68,626
衛生	31,527	32,790	2,963	3,380	27,231	24,963	24,963	24,963	24,963	24,963	24,963	24,963
労働	172	972	6	6	172	522	522	522	522	522	522	522
農林水産業	2,667	3,350	650	874	2,158	2,147	2,147	2,147	2,147	2,147	2,147	2,147
商工	4,000	6,366	7	485	2,938	3,784	3,784	3,784	3,784	3,784	3,784	3,784
土木	23,598	35,720	8,342	15,071	19,081	22,341	22,341	22,341	22,341	22,341	22,341	22,341
消防	12,436	15,366	1,676	3,776	10,821	11,314	11,314	11,314	11,314	11,314	11,314	11,314
教育	33,348	42,028	8,366	14,283	27,133	27,314	27,314	27,314	27,314	27,314	27,314	27,314
災害復旧	8	477	-	-	8	115	115	115	115	115	115	115
公債	21,845	32,430	-	-	21,534	31,518	31,518	31,518	31,518	31,518	31,518	31,518
諸支出金	-	231	-	83	-	216	216	216	216	216	216	216
前年度繰上充当金	-	-	-	-	-	-	-	-	-	-	-	-
歳出合計	287,830	361,426	30,404	44,267	201,643	233,217	233,217	233,217	233,217	233,217	233,217	233,217
人口1人当たりの職員数の状況 (月額平均, 百人)												
区 分	当該団体	類似団体	当該団体	当該団体	類似団体	当該団体	当該団体	類似団体	当該団体	類似団体	当該団体	類似団体
一般職員	5.92	5.88	19,423	19,423	20,894	8,370	8,370	8,722	8,722	53,946	75,557	75,557
うち技能職員	0.29	0.46	本所・出張所等	9,899	7,534	7,160	7,160	7,445	7,445	26,602	32,240	32,240
教育公務員	0.06	0.17	施設	10,150	9,573	6,550	6,550	6,777	6,777	1,819	10,613	10,613
臨時職員	-	-	合計	39,471	38,001	5,300	5,300	5,617	5,617	25,525	32,704	32,704
合計	5.98	6.06			38,001	4,400	4,400	4,682	4,682	234,615	322,062	322,062

(注) 住民基本台帳人口については、住民基本台帳関係年報の調査基準日変更に伴い、平成25年度以降、調査年度の1月1日現在の住民基本台帳に登録されている人口を記載している。



# 平成27年度財政状況 類似団体比較力一ド

区分	人口		27年国調		住民基本台帳人口		産業構			都道府県名		市町村型	
	人	口	22年国調	増減率	区分	28.1.1	29.1.1	増減率	区分	22年国調	17年国調	12	2238
	面積(27.10.1)		22年国調		増減率		増減率		区分		17年国調		2238
地方譲与税	107,410	26.4	124,936	18.1	105,629	34,453人	33,962人	1,869人	1,869人	2,628人	千葉県	鴨川市	- 1
地方譲与税	5,483	0.9	4,314	0.9	5,483	34,881人	34,482人	2,428人	2,428人	2,971人	千葉県	鴨川市	1-1
利子割交付金	200	0.0	185	0.0	200	-1.2%	-1.5%	12,824人	12,824人	13,072人			
配当割交付金	519	0.1	676	0.1	519								
株式等譲渡所得割交付金	481	0.1	709	0.1	481								
地方消費税交付金	18,977	4.2	19,903	3.2	18,977								
ゴルフ場利用税交付金	386	0.1	449	0.1	386								
特別地方消費税交付金	-	-	-	-	-								
自動車取得税交付金	942	0.2	1,144	0.2	942								
軽油引取税交付金	-	-	-	-	-								
地方特例交付金	327	0.1	292	0.1	327								
地方交付税	208,850	29.8	119,491	35.2	182,884								
普通交付税	182,884	25.2	119,491	30.8	182,884								
特別交付税	25,880	4.5	-	4.4	-								
震災復興特別交付税	86	0.0	-	0.0	-								
(一般財源計)	343,574	62.0	272,099	57.9	315,826								
交通安全対策特別交付金	154	0.0	161	0.0	154								
分担金・負担金	526	0.1	-	0.8	-								
使用料	5,154	1.1	306	1.5	448								
手数料	7,915	1.7	0	0.4	4								
国庫支出金	48,175	10.2	-	12.1	-								
国庫支出金	651	-	-	0.1	651								
国庫支出金	43,562	7.4	-	7.3	-								
都道府県支出金	2,696	0.1	162	0.5	389								
財産収入	3,090	0.7	-	0.9	-								
寄附金	8,615	1.8	-	1.8	-								
繰上収入	14,299	3.0	-	3.0	-								
繰上収入	13,457	2.8	24	2.3	276								
諸地方債	42,926	9.1	-	11.2	-								
歳入合計	473,418	100.0	272,750	100.0	317,767								
歳入	593,211	125.3	370,768	136.0	453,353								
歳出	119,793	25.3	107,990	39.3	101,425								
歳出	107,990	22.8	90,674	33.3	90,674								
歳入	16,310,682	34.5	16,310,682	100.0	16,310,682								
歳出	15,619,365	32.8	15,619,365	100.0	15,619,365								
歳入	691,317	1.4	691,317	100.0	691,317								
歳出	603,696	1.3	603,696	100.0	603,696								
歳入	9,397,071	19.8	9,397,071	100.0	9,397,071								
歳出	9,092,629	19.4	9,092,629	100.0	9,092,629								
歳入	4,014,637	8.5	4,014,637	100.0	4,014,637								
歳出	7,712,939	16.3	7,712,939	100.0	7,712,939								
歳入	9,914,749	21.1	9,914,749	100.0	9,914,749								
歳出	90.2	0.0	90.2	100.0	90.2								
歳入	0.53	0.0	0.53	100.0	0.53								
歳出	6.1	1.3	6.1	100.0	6.1								
歳入	15.6	3.3	15.6	100.0	15.6								
歳出	10.5	2.1	10.5	100.0	10.5								
歳入	141,238	0.3	141,238	100.0	141,238								
歳出	70,902	0.1	70,902	100.0	70,902								
歳入	11,613	0.0	11,613	100.0	11,613								
歳出	58,723	0.1	58,723	100.0	58,723								
歳入	586,134	1.2	586,134	100.0	586,134								
歳出	63,757	0.0	63,757	100.0	63,757								

(注) 住民基本台帳人口については、住民基本台帳関係年報の調査基準日変更に伴い、平成25年度以降、調査年度の1月1日現在の住民基本台帳に登録されている人口を記載している。













# 平成27年度財政状況 類似団体の比較力一ド

区分	人口		27年国調		住民基本台帳人口		うち日本人		産業構			都道府県名		市町村型		- 1		
	22年国調		22年国調		28. 1. 1		46,492人		22年国調		12		2262		2262		- 1	
	増減率		増減率		27. 1. 1		46,771人		22年国調		千葉県		富津市		富津市		2-3	
	面積(27.10.1)		面積(27.10.1)		増減率		-1.3%		第1次		1,857人		2262		2262		- 1	
地方譲与税	107,410	51.2	18.1	178,428	105,629	46,492人	46,104人	46,104人	第2次	6,391人	12	2262	2262	富津市	富津市	富津市	富津市	富津市
地方譲与税	5,483	1.6	0.9	5,533	5,483	47,108人	46,771人	46,771人	第3次	14,251人	千葉県	2262	2262	富津市	富津市	富津市	富津市	富津市
利子割交付金	200	0.1	0.0	178	200	-1.4%	-1.4%	-1.4%			12	2262	2262	富津市	富津市	富津市	富津市	富津市
配当割交付金	519	0.2	0.1	648	519						12	2262	2262	富津市	富津市	富津市	富津市	富津市
株式等譲渡所得割交付金	481	0.2	0.1	678	481						12	2262	2262	富津市	富津市	富津市	富津市	富津市
地方消費税交付金	18,977	5.2	3.2	18,245	18,977						12	2262	2262	富津市	富津市	富津市	富津市	富津市
ゴルフ場利用税交付金	386	0.4	0.1	1,387	386						12	2262	2262	富津市	富津市	富津市	富津市	富津市
特別地方消費税交付金	-	-	-	-	-						12	2262	2262	富津市	富津市	富津市	富津市	富津市
自動車取得税交付金	942	0.3	0.2	939	942						12	2262	2262	富津市	富津市	富津市	富津市	富津市
軽油引取税交付金	-	-	-	-	-						12	2262	2262	富津市	富津市	富津市	富津市	富津市
地方特例交付税	410	0.1	0.1	410	410						12	2262	2262	富津市	富津市	富津市	富津市	富津市
地方交付税	19,604	5.6	35.2	14,734	182,884						12	2262	2262	富津市	富津市	富津市	富津市	富津市
普通交付税	14,734	4.2	30.8	14,734	182,884						12	2262	2262	富津市	富津市	富津市	富津市	富津市
特別交付税	4,870	1.4	4.4	-	-						12	2262	2262	富津市	富津市	富津市	富津市	富津市
震災復興特別交付税	86	-	0.0	-	-						12	2262	2262	富津市	富津市	富津市	富津市	富津市
(一般財源計)	226,620	64.9	57.9	221,180	315,826						12	2262	2262	富津市	富津市	富津市	富津市	富津市
交通安全対策特別交付金	101	0.0	0.0	101	154						12	2262	2262	富津市	富津市	富津市	富津市	富津市
分担金・負担金	3,167	0.9	0.8	-	-						12	2262	2262	富津市	富津市	富津市	富津市	富津市
使用料	3,008	0.9	1.5	486	448						12	2262	2262	富津市	富津市	富津市	富津市	富津市
国庫支出金	4,556	1.3	0.4	-	-						12	2262	2262	富津市	富津市	富津市	富津市	富津市
国庫支出金	44,369	12.7	12.1	-	-						12	2262	2262	富津市	富津市	富津市	富津市	富津市
国庫支出金	-	-	0.1	-	651						12	2262	2262	富津市	富津市	富津市	富津市	富津市
国庫支出金	43,562	6.5	7.3	-	-						12	2262	2262	富津市	富津市	富津市	富津市	富津市
国庫支出金	2,696	0.1	0.5	214	389						12	2262	2262	富津市	富津市	富津市	富津市	富津市
国庫支出金	5,598	0.3	0.9	-	-						12	2262	2262	富津市	富津市	富津市	富津市	富津市
国庫支出金	10,827	1.0	1.8	-	-						12	2262	2262	富津市	富津市	富津市	富津市	富津市
国庫支出金	17,967	2.4	3.0	-	-						12	2262	2262	富津市	富津市	富津市	富津市	富津市
国庫支出金	13,934	2.3	2.3	0	276						12	2262	2262	富津市	富津市	富津市	富津市	富津市
国庫支出金	66,511	6.7	11.2	-	-						12	2262	2262	富津市	富津市	富津市	富津市	富津市
国庫支出金	593,211	100.0	100.0	221,982	317,767						12	2262	2262	富津市	富津市	富津市	富津市	富津市
歳入合計	349,318	100.0	100.0	221,982	317,767						12	2262	2262	富津市	富津市	富津市	富津市	富津市
歳入合計	349,318	100.0	100.0	221,982	317,767						12	2262	2262	富津市	富津市	富津市	富津市	富津市
歳入合計	349,318	100.0	100.0	221,982	317,767						12	2262	2262	富津市	富津市	富津市	富津市	富津市
歳入合計	349,318	100.0	100.0	221,982	317,767						12	2262	2262	富津市	富津市	富津市	富津市	富津市
歳入合計	349,318	100.0	100.0	221,982	317,767						12	2262	2262	富津市	富津市	富津市	富津市	富津市
歳入合計	349,318	100.0	100.0	221,982	317,767						12	2262	2262	富津市	富津市	富津市	富津市	富津市
歳入合計	349,318	100.0	100.0	221,982	317,767						12	2262	2262	富津市	富津市	富津市	富津市	富津市

(注) 住民基本台帳人口については、住民基本台帳関係年報の調査基準日変更に伴い、平成25年度以降、調査年度の1月1日現在の住民基本台帳に登録されている人口を記載している。

平成 27 年度 決算状況										都道府県名 千葉県			団体名 2271 浦安市		市町村種類 地方交付税種地 2-10		IV-3					
歳入の状況				産業構造						うち日本人		団体の状況										
人	27年国調	22年国調	人口密度	164,024	164,877	人口増減率	17.30 km <sup>2</sup>	9,481	28.1	27.1	増減率	81	0.1	11,818	14.8	64,922	81.4	78	0.1			
面積	27年国調	22年国調	増減率	164,024	164,877	人口増減率	17.30 km <sup>2</sup>	9,481	28.1	27.1	増減率	81	0.1	11,818	14.8	64,922	81.4	78	0.1			
人口	27年国調	22年国調	増減率	164,024	164,877	人口増減率	17.30 km <sup>2</sup>	9,481	28.1	27.1	増減率	81	0.1	11,818	14.8	64,922	81.4	78	0.1			
人口	27年国調	22年国調	増減率	164,024	164,877	人口増減率	17.30 km <sup>2</sup>	9,481	28.1	27.1	増減率	81	0.1	11,818	14.8	64,922	81.4	78	0.1			
人口	27年国調	22年国調	増減率	164,024	164,877	人口増減率	17.30 km <sup>2</sup>	9,481	28.1	27.1	増減率	81	0.1	11,818	14.8	64,922	81.4	78	0.1			
人口	27年国調	22年国調	増減率	164,024	164,877	人口増減率	17.30 km <sup>2</sup>	9,481	28.1	27.1	増減率	81	0.1	11,818	14.8	64,922	81.4	78	0.1			
人口	27年国調	22年国調	増減率	164,024	164,877	人口増減率	17.30 km <sup>2</sup>	9,481	28.1	27.1	増減率	81	0.1	11,818	14.8	64,922	81.4	78	0.1			
地方譲与交付金	40,823,803	44.9	40,823,803	89.6																		
地方債交付金	271,695	0.3	271,695	0.6																		
地方債交付金	64,741	0.1	64,741	0.1																		
地方債交付金	236,745	0.3	236,745	0.5																		
地方債交付金	248,216	0.3	248,216	0.5																		
地方債交付金	3,307,160	3.6	3,307,160	7.3																		
地方債交付金	-	-	-	-																		
地方債交付金	72,513	0.1	72,513	0.2																		
地方債交付金	72,596	0.1	72,596	0.2																		
地方債交付金	4,678,747	5.1	4,678,747	-																		
地方債交付金	-	-	-	-																		
地方債交付金	37,833	0.0	37,833	-																		
地方債交付金	4,640,914	5.1	4,640,914	-																		
地方債交付金	49,776,216	54.7	49,776,216	99.0																		
地方債交付金	17,574	0.0	17,574	0.0																		
地方債交付金	221,765	0.2	221,765	-																		
地方債交付金	1,942,563	2.1	1,942,563	0.4																		
地方債交付金	680,540	0.7	680,540	-																		
地方債交付金	13,586,154	14.9	13,586,154	-																		
地方債交付金	-	-	-	-																		
地方債交付金	2,623,625	2.9	2,623,625	-																		
地方債交付金	281,713	0.3	281,713	-																		
地方債交付金	107,829	0.1	107,829	-																		
地方債交付金	10,691,288	11.8	10,691,288	-																		
地方債交付金	4,179,675	4.6	4,179,675	-																		
地方債交付金	2,047,198	2.3	2,047,198	-																		
地方債交付金	4,808,100	5.3	4,808,100	-																		
地方債交付金	90,964,240	100.0	90,964,240	100.0																		
地方債交付金	-	-	-	-																		
地方債交付金	45,554,255	-	45,554,255	100.0																		
地方債交付金	-	-	-	-																		

(注) 1. 普通建設費の補助事業費のうち委託事業費を含む。単独事業費は、前記の基準財政収入額及び普通建設費のうち委託事業費及び普通建設費の増減額を算出。2. 東京都特別区における基準財政収入額及び普通建設費の算出に要した値であり、財政力指数は、前記の基準財政収入額及び普通建設費の増減額を算出。3. 産業構造の比率は、平成22年国調は分母を産業人口総数とし、平成22年国調は分子を産業人口総数とし、平成25年度以降、調査年度の10月1日現在の住民基本台帳に登記されている人口を記載。4. 住民基本台帳人口については、調査年度の10月1日現在の市区町村、都道府県、全国の状況をとりとめた「全国都道府県市区町村別面積調」(国土地理院)による。5. 面積については、調査年度の10月1日現在の市区町村、都道府県、全国の状況をとりとめた「全国都道府県市区町村別面積調」(国土地理院)による。6. 個人情報保護の観点から、対象となる職員数が1人又は2人の場合、「給料月額(百万円)」及び「一人当たり平均給料月額(百万円)」を「アスタリスク(\*)」としている。(その他、数値のない欄については、すべてハイフン(-)としている。)

平成27年度財政状況 類似団体比較力一ド		人	27年国調	164,024人	住民基本台帳人口	うち日本人	産 業 構 造			都道府県名	団 体 名	市 町 村 型	- 3
		口	22年国調	164,877人	164,034人	160,787人	17年国調	12	2271	千葉県	浦安市	地方	2-10
		面積(27.10.1)	増減率	17.30km <sup>2</sup>	162,914人	159,757人	第1次	81人	78人				
		人口密度(国調人口)	増減率	9,481人	0.7%	0.6%	第2次	9,681人	11,818人				
							第3次	63,844人	64,922人				

人口1人当たりの状況 (単位 円・%)												
区 分	額			構成比			当該団体			類似団体		
	当該団体	類似団体	当該団体	当該団体	類似団体	当該団体	当該団体	類似団体	当該団体	類似団体	当該団体	類似団体
地方	248,874	150,374	44.9	248,874	139,940	57,502	14.5	65,616	57,502	16.3	62,617	22.5
譲与税	1,656	2,505	0.3	1,656	2,505	39,585	11.7	52,926	39,585	11.2	22,096	8.0
交付金	395	316	0.1	395	316	85,045	14.3	64,875	85,045	24.1	18,218	6.6
交付金	1,443	962	0.3	1,443	962	28,552	4.0	18,218	28,552	8.1	17,069	6.1
交付金	1,513	975	0.3	1,513	975	25,578	3.8	17,069	25,578	7.3	1,149	0.4
交付金	20,161	17,571	3.6	20,161	17,571	2,962	0.3	1,149	2,962	0.8	0	0.0
交付金	-	221	-	-	221	0	0.0	0	12	0.0	0	0.0
交付金	442	572	0.1	442	572	171,099	32.9	148,709	171,099	48.6	102,931	37.1
交付金	-	-	-	-	-	-	-	-	-	-	-	-
交付金	443	638	0.1	443	638	63,498	25.2	114,048	63,498	18.0	89,690	32.3
交付金	28,523	28,356	5.1	28,523	24,649	3,107	2.0	9,261	3,107	0.9	8,375	3.0
交付金	-	24,649	-	-	24,649	24,631	4.1	18,531	24,631	7.0	10,988	4.0
交付金	231	2,698	0.0	-	-	98	0.0	18,433	4,181	1.2	3,406	1.2
交付金	28,292	1,009	5.1	-	-	20,450	4.1	23,676	20,450	5.8	10,890	3.9
交付金	303,451	202,489	54.7	274,928	188,348	7,680	5.2	35,029	33,959	9.6	14,125	5.1
交付金	107	140	0.0	107	140	4,925	0.6	2,823	4,925	2.2	-	-
交付金	1,352	2,833	0.2	-	-	-	-	-	-	-	-	-
交付金	11,842	6,196	2.1	1,096	883	100,299	22.2	43,378	43,378	12.3	24,494	8.8
交付金	4,149	2,460	0.7	-	23	2,311	0.5	1,457	1,457	0.4	2,311	0.8
交付金	82,825	56,134	14.9	-	-	60,888	13.5	16,256	39,951	11.3	11,649	5.9
交付金	-	267	-	-	267	3,013	0.7	16,829	16,829	4.8	542	0.2
交付金	15,994	38,667	2.9	-	-	211	0.2	57,535	22,555	6.4	15,558	5.6
交付金	1,717	1,856	0.3	1,354	-	39,411	8.7	3,427	3,427	1.0	8,239	3.0
交付金	657	593	0.1	-	-	-	-	-	-	-	-	-
交付金	65,177	5,103	11.8	-	-	-	-	-	-	-	-	-
交付金	25,481	10,217	4.6	-	-	-	-	-	-	-	-	-
交付金	12,480	8,457	2.3	227	224	452,376	100.0	352,278	352,278	100.0	226,110	81.4
交付金	29,312	29,708	5.3	-	-	67,928	15.0	58,959	58,959	16.7	62,617	22.5
交付金	554,545	365,121	100.0	277,712	190,097	-	-	-	-	-	-	-

人口1人当たりの状況 (単位 円)												
区 分	額			構成比			当該団体			類似団体		
	当該団体	類似団体	当該団体	当該団体	類似団体	当該団体	当該団体	類似団体	当該団体	類似団体	当該団体	類似団体
歳入	2,308	2,247	8	2,308	2,247	2,308	2,246	100,299	43,378	12.3	24,494	8.8
歳入	60,410	37,780	2,890	29,564	31,464	29,564	31,464	2,311	1,457	0.4	2,311	0.8
歳入	132,534	150,486	2,927	77,011	66,461	77,011	66,461	60,888	39,951	11.3	16,256	5.9
歳入	35,128	30,166	3,151	25,742	24,111	25,742	24,111	3,013	16,829	4.8	542	0.2
歳入	53	651	29	53	420	53	420	57,535	22,555	6.4	15,558	5.6
歳入	57	3,252	913	48	2,167	48	2,167	39,411	3,427	1.0	8,239	3.0
歳入	5,893	7,120	353	2,579	3,071	2,579	3,071	-	-	-	-	-
歳入	61,918	37,620	15,849	24,337	23,409	24,337	23,409	-	-	-	-	-
歳入	12,466	12,536	1,628	12,283	11,098	12,283	11,098	-	-	-	-	-
歳入	83,980	38,267	24,911	61,242	26,336	61,242	26,336	-	-	-	-	-
歳入	39,411	3,427	-	8,239	442	8,239	442	-	-	-	-	-
歳入	18,218	28,553	173	18,218	27,627	18,218	27,627	-	-	-	-	-
歳入	-	-	10	-	173	-	173	-	-	-	-	-
歳入	-	-	-	-	-	-	-	-	-	-	-	-
歳入	452,376	352,278	39,951	261,624	219,024	261,624	219,024	-	-	-	-	-

(注) 住民基本台帳人口については、住民基本台帳関係年報の調査基準日変更に伴い、平成25年度以降、調査年度の1月1日現在の住民基本台帳に登録されている人口を記載している。







平成27年度財政状況 類似団体比較力一ド

Main data table with columns: 人口, 27年国調, 22年国調増減率, 60,952人, 住民基本台帳人口, うち日本人, 産業構, 17年国調, 1934人, 2297, 市町村型, 袖ヶ浦市, 2-2

(注) 住民基本台帳人口については、住民基本台帳関係年報の調査基準日変更に伴い、平成25年度以降、調査年度の1月1日現在の住民基本台帳に登録されている人口を記載している。









# 平成27年度財政状況 類似団体比較力一ド

区分	人口		27年国調		住民基本台帳人口		うち日本人		産業構造			都道府県名		市町村型		- 1 2-6							
	当該団体	類似団体	117,033	51.7	170,400	113,298	人件費(a)	72,299	18.5	54,179	64,958	13.9	經常経費充当一般財源等	当該団体	類似団体		23.3						
																		22年国調		22年国調		17年国調	
																		増減率	面積	増減率	面積	増減率	面積
地方譲与税	182,120	117,033	51.7	170,400	113,298	人件費(a)	72,299	18.5	54,179	64,958	13.9	經常経費充当一般財源等	当該団体	類似団体	23.3								
地方譲与税	3,549	4,522	1.0	3,549	4,522	うち職員給	46,095	13.9	45,587	26,873	8.8				7.1								
利子割交付金	247	246	0.1	247	246	扶助費	87,648	18.0	15,532	49,351	16.8				11.8								
配当割交付金	909	614	0.3	909	614	公債費	52,368	7.9	25,924	44,537	10.0				10.3								
株式等譲渡所得割交付金	957	578	0.3	957	578	元金償還金	47,437	6.9	22,587	4,810	9.1				1.5								
地方消費税交付金	15,738	18,550	4.5	15,738	18,550	元金償還金	4,928	1.0	3,337	3	0.9				0.0								
ゴルフ場利用税交付金	1,520	406	0.4	1,520	406	一時借入金	212,316	44.4	145,295	141,182	40.7				43.4								
特別地方消費税交付金	-	-	-	-	-	(義務的経費計)	72,964	15.8	51,636	37,613	14.0				16.8								
自動車取得税交付金	945	892	0.3	945	892	物件費	5,602	0.6	2,009	4,492	1.1				0.9								
軽油引取税交付金	-	-	-	-	-	維持補修費	49,822	13.6	44,625	25,933	9.6				14.2								
地方特例交付金	1,082	445	0.3	1,082	445	補助費等	13,885	9.1	29,863	10,626	2.7				12.1								
地方交付税	28,373	142,465	8.1	23,676	121,089	一部組合負担金	35,937	4.5	4,532	15,306	6.9				2.1								
普通交付税	23,676	121,089	6.7	23,676	121,089	上記以外のもの	51,557	7.2	22,496	36,917	9.9				8.4								
特別交付税	3,484	13,839	1.0	-	-	繰出金	260,639	219.023	1,427	650	4.3				-								
震災復興特別交付税	1,213	7,536	0.3	-	-	積立金	8,374	0.2	794	-	1.6				-								
(一般財源計)	235,439	285,749	66.8	219,023	260,639	投資・出資・貸付金	57,916	17.7	19,809	19,809	18.9	決算額充当一般財源等の額	当該団体	類似団体	7.1								
交通安全対策特別交付金	123	151	0.0	123	151	前年度繰上充当金	1,822	0.6	2,091	1,721	0.3	經常一般財源等に対する充当一般財源等の比率	当該団体	類似団体	0.6								
分担金・負担金	3,448	4,692	1.0	-	-	投資的経費	98,403	17.7	47,952	47,952	17.7				21.8								
使手国庫支出金	3,855	5,986	1.1	-	-	うち人件費(b)	1,822	0.6	2,091	1,721	0.3				0.9								
国庫支出金	954	2,315	0.3	-	-	普通建設事業費	92,247	17.7	57,916	18,633	17.7				21.8								
国庫交付金	38,845	74,714	11.0	-	-	うち補助	53,531	4.8	15,644	5,001	10.3				2.8								
都道府県支出金	19,999	54,840	5.7	-	-	うち単独	37,204	12.9	42,263	13,005	7.1				19.0								
財産収入	668	3,134	0.2	348	675	災害復旧事業費	6,156	-	-	-	1.2				-								
寄附収入	4,186	26,703	1.2	-	-	失業対策事業費	-	-	-	-	-				-								
繰越収入	19,499	27,889	5.5	-	-	歳出合計	521,534	100.0	327,434	246,787	100.0				83.7								
諸地方債	25,394	13,947	7.2	30	135	うち人件費(a)(b)	74,121	19.1	62,604	64,958	14.2				24.6								
歳入合計	352,427	554,618	100.0	220,159	262,459											88.7							
区分	当該団体	類似団体	人口1人当たりの別歳出の状況(単位:円)	決算額のうち普通建設事業費	決算額充当一般財源等の額	区分	当該団体	類似団体	人口1人当たりの状況(月額平均,百円)	類似団体	区分	当該団体	類似団体	人口1人当たりの積立金・地方債現在高・債務負担行為の状況(単位:円)	類似団体	区分	当該団体	類似団体					
歳入	327,434	521,534	57,916	2,916	310,251	特別職の給料等の状況(月額平均,百円)	8,500	8,417	積立金現在高	136,032	136,032	136,032	136,032	積立金現在高	136,032	136,032	136,032	136,032					
歳出	327,434	521,534	57,916	2,916	310,251	特別職の給料等の状況(月額平均,百円)	7,100	6,959	財政調整基金	88,341	88,341	88,341	88,341	財政調整基金	88,341	88,341	88,341	88,341					
一般会社	6.17	7.72	1.0	8,064	3,865	特別職の給料等の状況(月額平均,百円)	6,700	6,234	減債基金	1,906	1,906	1,906	1,906	減債基金	1,906	1,906	1,906	1,906					
うち技能職員	0.23	0.45	0.2	4,773	51,348	特別職の給料等の状況(月額平均,百円)	4,600	4,587	その他特定目的基金	45,785	45,785	45,785	45,785	その他特定目的基金	45,785	45,785	45,785	45,785					
教育公務員	0.23	0.23	0.0	4,773	76,383	特別職の給料等の状況(月額平均,百円)	3,700	3,763	地方債現在高	188,406	188,406	188,406	188,406	地方債現在高	188,406	188,406	188,406	188,406					
随時職員	-	0.00	0.0	6,858	30,507	特別職の給料等の状況(月額平均,百円)	3,000	3,000	翌年度以降支出予定債務負担	110,135	110,135	110,135	110,135	翌年度以降支出予定債務負担	110,135	110,135	110,135	110,135					
合計	6.40	7.96	1.0	8,858	30,507	特別職の給料等の状況(月額平均,百円)	3,000	3,000															

(注) 住民基本台帳人口については、住民基本台帳関係年報の調査基準日変更に伴い、平成25年度以降、調査年度の1月1日現在の住民基本台帳に登録されている人口を記載している。



平成27年度財政状況		27年国調		61,674人		住民基本台帳人口		うち日本人		産 業 構 造		都道府県名		市 町 村 型		- 3	
類似団体比較力一ド		22年国調		60,345人		63,169人		62,360人		1 7 年 国 調		12		2327			
		増 減 率		2.2%		0.7%		0.5%		2 2 年 国 調		千葉県		地方		2-7	
		面積(27.10.1)		35.48km <sup>2</sup>		0.7%		0.5%		第1次		白井市		地			
		人口密度(国調人口)		1,738人		0.7%		0.5%		第2次				交			
		人口		1,738人		0.7%		0.5%		第3次				種			

区 分	人口1人当たりの状況 (単位 円・%)				人口1人当たりの状況 (単位 円・%)				人口1人当たりの状況 (単位 円・%)						
	決算額	類似団体	当該団体	構成比	決算額	類似団体	当該団体	構成比	決算額	類似団体	当該団体	構成比	決算額	類似団体	当該団体
地方税	141,481	134,735	41.1	34.7	126,794	51,611	58,112	16.0	15.5	44,472	52,029	24.1	24.0		
地方譲与税	2,269	2,757	0.7	0.7	2,757	35,750	37,036	11.1	9.9	18,045	25,594	9.8	11.8		
利子割交付金	253	320	0.1	0.1	320	63,301	85,678	19.6	22.9	21,212	33,004	11.5	15.2		
配当割交付金	927	871	0.3	0.2	871	21,212	34,987	6.6	9.3	18,605	29,358	10.1	13.5		
株式等譲渡所得割交付金	973	859	0.3	0.2	859	18,605	31,233	5.8	8.3	2,607	3,635	1.4	1.7		
地方消費税交付金	15,857	18,050	4.6	4.6	18,050	2,607	3,742	0.8	1.0	110,628	110,628	45.4	51.1		
ゴルフ場利用税交付金	410	296	0.1	0.1	296	-	11	-	0.0	-	-	-	0.0		
特別地方消費税交付金	-	-	-	-	-	136,124	178,776	42.1	47.7	30,278	32,981	16.4	15.2		
自動車取得税交付金	605	628	0.2	0.2	628	46,674	48,800	14.5	13.0	982	2,762	0.5	1.3		
軽油引取税交付金	-	-	-	-	-	982	3,371	0.3	0.9	30,838	24,235	16.7	11.2		
地方特例交付金	822	651	0.2	0.2	651	39,199	37,196	12.1	9.9	27,207	12,284	14.7	5.7		
地方交付税	17,401	57,850	5.1	14.9	48,811	30,287	14,177	9.4	3.8	3,631	11,951	2.0	5.5		
普通交付税	15,415	48,811	4.5	12.6	48,811	8,913	23,020	2.8	6.1	17,615	27,925	9.5	12.9		
特別交付税	1,978	6,989	0.6	1.8	-	22,091	41,899	6.8	11.2	-	-	-	-		
震災復興特別交付税	7	2,050	0.0	0.5	-	13,367	3,441	0.4	0.9	-	-	-	-		
(一般財源計)	180,998	217,016	52.6	55.8	200,037	1,160	3,441	0.4	0.9	163,444	198,696	88.6	91.7		
交通安全対策特別交付金	105	163	0.0	0.0	163	-	-	-	-	44,472	52,029	24.1	24.0		
分担金・負担金	7,151	3,870	2.1	1.0	41	63,167	47,713	19.6	12.7	11,521	11,264	6.2	5.2		
使手国庫支出金	3,354	4,973	1.0	1.3	561	2,836	1,119	0.9	0.3	11,519	11,172	6.2	5.2		
国庫支出金	628	2,356	0.2	0.6	700	63,165	47,278	19.6	12.6	3,663	2,128	2.0	1.0		
国庫交付金(特別区財源交付金)	41,543	61,558	12.1	15.8	6	20,032	22,358	6.2	6.0	7,817	8,902	4.2	4.1		
都道府県支出金	16,530	25,823	4.8	6.6	-	43,084	24,096	13.3	6.4	2	92	0.0	0.0		
財産収入	68	3,754	0.0	1.0	259	2	435	0.0	0.1	-	-	-	-		
寄附収入	217	1,441	0.1	0.4	-	-	-	-	-	163,444	198,696	88.6	91.7		
繰上収入	9,949	12,166	2.9	3.1	238	322,967	374,564	100.0	100.0	44,472	52,029	24.1	24.0		
繰越収入	12,163	12,505	3.5	3.2	177	54,446	59,230	16.9	15.8	-	-	-	-		
諸地方債	16,216	7,964	4.7	2.0	-	-	-	-	-	-	-	-	-		
歳入合計	344,340	388,682	100.0	100.0	202,107	322,967	374,564	100.0	100.0	163,444	198,696	88.6	91.7		

区 分	人口1人当たりの状況 (単位 円)				人口1人当たりの状況 (単位 円)				人口1人当たりの状況 (単位 円)						
	決算額	類似団体	当該団体	構成比	決算額	類似団体	当該団体	構成比	決算額	類似団体	当該団体	構成比	決算額	類似団体	当該団体
一般会務	3,380	3,654	11	3,380	3,651	21,751,597	26,999,844	26.999,844							
民生	42,406	52,615	5,815	35,430	39,883	20,401,513	26,019,136								
衛生	103,089	141,076	2,481	51,800	68,983	1,350,084	980,708								
衛生	23,153	31,532	2,072	22,414	26,128	1,088,472	753,650								
労働	-	705	15	-	466	10,817,291	14,039,372								
農林水産業	2,551	6,188	2,821	2,386	3,177	10,324,579	13,802,490								
商工	3,645	6,211	647	3,005	3,797	7,442,144	7,887,531								
土木	24,560	41,207	18,285	13,758	23,633	8,318,723	11,148,206								
消防	18,728	13,934	1,373	18,574	12,059	11,386,048	14,498,881								
教育	80,242	41,903	46,299	32,472	27,624	88.6	91.7								
災害復旧	2	455	-	2	112	0.89	0.71								
公債	21,212	34,991	-	21,212	33,918	9.6	5.2								
諸支出金	-	93	64	-	35	9.4	13.2								
前年度繰上充用金	-	-	-	-	-	2.0	7.0								
歳出合計	322,967	374,564	47,278	204,433	243,465	21,751,597	26,999,844								

(注) 住民基本台帳人口については、住民基本台帳関係年報の調査基準日変更に伴い、平成25年度以降、調査年度の1月1日現在の住民基本台帳に登録されている人口を記載している。





平成27年度決算状況				平成27年度(千円)				平成26年度(千円)			
人口		面積		増減率		増減率		増減率		増減率	
39,033人	42,104人	-7.3%	230.14km <sup>2</sup>	170人	-1.6%	40,077人	40,732人	-1.6%	40,077人	40,732人	-1.6%
歳入の状況 (単位:千円・%)				歳入の状況 (単位:千円・%)				歳入の状況 (単位:千円・%)			
区分	金額	構成比	増減率	区分	金額	構成比	増減率	区分	金額	構成比	増減率
地方譲与交付金	3,872,522	15.4	15.4	地方譲与交付金	3,872,522	25.6	25.6	地方譲与交付金	3,872,522	25.6	25.6
地方交付金	210,280	0.8	0.8	地方交付金	210,280	1.4	1.4	地方交付金	210,280	1.4	1.4
地方債	5,732	0.0	0.0	地方債	5,732	0.0	0.0	地方債	5,732	0.0	0.0
地方債	20,880	0.1	0.1	地方債	20,880	0.1	0.1	地方債	20,880	0.1	0.1
地方債	21,822	0.1	0.1	地方債	21,822	0.1	0.1	地方債	21,822	0.1	0.1
地方債	713,002	4.7	4.7	地方債	713,002	4.7	4.7	地方債	713,002	4.7	4.7
地方債	10,425	0.0	0.0	地方債	10,425	0.1	0.1	地方債	10,425	0.1	0.1
地方債	55,842	0.2	0.2	地方債	55,842	0.4	0.4	地方債	55,842	0.4	0.4
地方債	10,461	0.0	0.0	地方債	10,461	0.1	0.1	地方債	10,461	0.1	0.1
地方債	10,929,917	43.4	43.4	地方債	10,100,949	66.8	66.8	地方債	10,929,917	66.8	66.8
地方債	10,100,949	40.1	40.1	地方債	10,100,949	66.8	66.8	地方債	10,100,949	66.8	66.8
地方債	828,968	3.3	3.3	地方債	828,968	6.8	6.8	地方債	828,968	6.8	6.8
地方債	15,850,883	62.9	62.9	地方債	15,021,915	99.3	99.3	地方債	15,850,883	99.3	99.3
地方債	5,207	0.0	0.0	地方債	5,207	0.0	0.0	地方債	5,207	0.0	0.0
地方債	296,780	1.2	1.2	地方債	119	0.0	0.0	地方債	296,780	1.2	1.2
地方債	173,940	0.7	0.7	地方債	18,770	0.1	0.1	地方債	173,940	0.7	0.7
地方債	206,108	0.8	0.8	地方債	116	0.0	0.0	地方債	206,108	0.8	0.8
地方債	2,165,082	8.6	8.6	地方債	10,976	0.1	0.1	地方債	2,165,082	8.6	8.6
地方債	10,976	0.0	0.0	地方債	10,976	0.1	0.1	地方債	10,976	0.1	0.1
地方債	1,125,424	4.5	4.5	地方債	48,351	0.3	0.3	地方債	1,125,424	4.5	4.5
地方債	299,775	1.2	1.2	地方債	48,351	0.3	0.3	地方債	299,775	1.2	1.2
地方債	150,918	0.6	0.6	地方債	116	0.0	0.0	地方債	150,918	0.6	0.6
地方債	149,682	0.6	0.6	地方債	116	0.0	0.0	地方債	149,682	0.6	0.6
地方債	1,190,321	4.7	4.7	地方債	25,878	0.2	0.2	地方債	1,190,321	4.7	4.7
地方債	159,144	0.6	0.6	地方債	25,878	0.2	0.2	地方債	159,144	0.6	0.6
地方債	3,413,600	13.5	13.5	地方債	25,878	0.2	0.2	地方債	3,413,600	13.5	13.5
地方債	25,197,840	100.0	100.0	地方債	25,197,840	100.0	100.0	地方債	25,197,840	100.0	100.0

目的別歳出の状況 (単位:千円・%)		目的別歳出の状況 (単位:千円・%)		目的別歳出の状況 (単位:千円・%)	
区分	金額	構成比	増減率	区分	金額
地方債	4,036,048	16.8	16.8	地方債	4,036,048
地方債	2,556,134	10.6	10.6	地方債	2,556,134
地方債	2,376,593	9.9	9.9	地方債	2,376,593
地方債	3,410,895	14.2	14.2	地方債	3,410,895
地方債	3,086,040	12.8	12.8	地方債	3,086,040
地方債	324,855	1.4	1.4	地方債	324,855
地方債	9,823,536	40.9	40.9	地方債	9,823,536
地方債	3,268,096	13.6	13.6	地方債	3,268,096
地方債	134,731	0.6	0.6	地方債	134,731
地方債	2,506,434	10.4	10.4	地方債	2,506,434
地方債	1,042,567	4.3	4.3	地方債	1,042,567
地方債	1,954,151	8.1	8.1	地方債	1,954,151
地方債	1,798,036	7.5	7.5	地方債	1,798,036
地方債	180,643	0.8	0.8	地方債	180,643
地方債	4,367,471	18.2	18.2	地方債	4,367,471
地方債	115,408	0.5	0.5	地方債	115,408
地方債	4,334,019	18.0	18.0	地方債	4,334,019
地方債	1,236,702	5.1	5.1	地方債	1,236,702
地方債	3,051,773	12.7	12.7	地方債	3,051,773
地方債	33,452	0.1	0.1	地方債	33,452
地方債	24,033,098	100.0	100.0	地方債	24,033,098

(注) 1. 普通建設事業費の補助事業費のうち、単独事業費は、前記の基準財政需要額及び基準財政収入額により算出。  
2. 東京都特別区における基準財政収入額及び基準財政需要額は、特別区財政調整交付金の算出に要した値であり、財政力指数は、前記の基準財政需要額及び基準財政収入額により算出。  
3. 産業構造の比率は、平成22年度国調は分業人口を除き、平成25年度以降、調査年度の1月1日現在の住民基本台帳に登記されている人口を記載。  
4. 住民基本台帳人口については、調査年度の10月1日現在の市区町村、都道府県、全国の状況をとりまとめた「全国都道府県市区町村別人口」(国土地理院)による。  
5. 面積については、調査年度の10月1日現在の市区町村、都道府県、全国の状況をとりまとめた「全国都道府県市区町村別面積」(国土地理院)による。  
6. 個人情報保護の観点から、対象となる職員数が1人又は2人の場合、「給料月額(百円)」及び「一人当たり平均給料月額(百円)」としている。(その他、数値のない欄については、すべてハイフン(-)としている。)



平成27年度財政状況 類似団体の比較力			27年国調		22年国調		人口		39,033人		住民基本台帳人口		うち日本人		産 業 構 造			都道府県名 団 体 名		市 町 村 型		- 1																																																																																																																																																																																																																																																																																																																																																																																																	
類似団体の比較力			増減率		増減率		面積(27.10.1)		-7.3%		40,388人		40,077人		17年国調			2343		地方税地		2-2																																																																																																																																																																																																																																																																																																																																																																																																	
類似団体の比較力			人口密度(国調人口)		増減率		230.14km <sup>2</sup>		170人		-1.6%		41,034人		-1.6%		22年国調			千葉県 南房総市		地方税地																																																																																																																																																																																																																																																																																																																																																																																																	
類似団体の比較力			人口密度(国調人口)		増減率		230.14km <sup>2</sup>		170人		-1.6%		41,034人		-1.6%		22年国調			千葉県 南房総市		地方税地																																																																																																																																																																																																																																																																																																																																																																																																	
人口1人当たりの状況 (単位 円・%)																																																																																																																																																																																																																																																																																																																																																																																																																							
区分		決算額		構成比		一般財源等		人口1人当たり		性別		性質		別		歳出の状況		(単位 円・%)		經常経費充当一般財源等		類似団体の		經常収支比率																																																																																																																																																																																																																																																																																																																																																																																															
区分		当該団体		当該団体		当該団体		当該団体		当該団体		当該団体		当該団体		当該団体		当該団体		当該団体		当該団体		当該団体		当該団体																																																																																																																																																																																																																																																																																																																																																																																													
地方譲与税	107,410	95,883	15.4	18.1	95,883	105,629	人件費(a)	88,578	16.8	15.5	96,006	79,669	25.6	23.7	地方譲与税交付金	5,483	5,206	0.8	0.9	5,206	5,483	うち職員給	55,518	10.6	9.7	16,179	27,563	4.3	8.2	配当交付金	200	142	0.0	0.0	142	200	扶助	91,190	9.9	15.9	83,643	65,369	22.3	19.5	株式等譲渡所得割交付金	519	517	0.1	0.1	517	519	公債	70,638	14.2	12.4	75,779	58,935	20.2	17.5	地方消費税交付金	481	540	0.1	0.1	540	481	元利償還金	63,988	12.8	11.2	7,864	6,422	2.1	1.9	ゴルフ場利用税交付金	18,977	17,654	2.8	3.2	17,654	18,977	一時借入金	6,637	1.4	0.0	12	-	-	0.0	特別地方消費税交付金	386	258	0.0	0.1	258	386	(義務的経費計)	250,406	40.9	43.8	195,828	172,602	52.3	51.4	自動車取得税交付金	-	942	0.2	0.2	1,383	942	物件費	69,950	13.6	12.2	49,920	41,481	13.3	12.4	軽油引取税交付金	-	-	-	-	-	-	維持補修費	6,057	0.6	1.1	3,068	4,486	0.8	1.3	地方特例交付金	327	259	0.0	0.1	259	327	補助費等	63,795	10.4	11.2	37,082	34,942	9.9	10.4	地方交付税	208,850	270,623	43.4	35.2	250,098	182,884	一部組合負担金	19,658	4.3	3.4	24,468	16,465	6.5	4.9	普通交付税	182,884	250,098	40.1	30.8	250,098	182,884	上記以外のもの	44,137	6.1	7.7	12,613	18,477	3.4	5.5	特別交付税	25,880	20,525	3.3	4.4	-	-	繰出金	62,763	8.1	11.0	38,344	44,433	10.2	13.2	震災復興特別交付税	86	-	-	0.0	-	-	積立金	20,168	7.5	3.5	914	553	-	-	(一般財源計)	343,574	371,940	62.9	57.9	371,940	315,826	投資・出資・貸付金	8,299	0.8	1.5	-	-	-	-	交通安全対策特別交付金	154	129	0.0	0.0	129	154	前年度繰上充当金	57	-	0.0	-	-	-	-	-	分担金・負担金	7,348	4,307	1.2	0.8	465	448	投資的経費	90,426	18.2	15.8	10,955	18,258	2.9	5.4	使手国庫支出金	8,820	5,103	0.7	0.4	3	4	うち人件費(b)	2,096	0.5	0.4	2,350	1,868	0.6	0.6	国庫支出金	2,660	53,607	0.8	8.6	3	4	普通建設事業費	85,459	18.0	14.9	10,315	17,298	2.8	5.2	国有提供交付金(特別区財源交付金)	71,508	272	8.6	0.1	272	651	うち補助	38,556	5.1	6.7	1,109	2,853	0.3	0.8	都道府県支出金	43,562	7,422	4.5	7.3	1,197	389	うち単独	44,378	12.7	7.8	8,867	13,794	2.4	4.1	財産収入	2,696	3,737	1.2	0.5	-	-	災害復旧事業費	4,967	0.1	0.9	640	960	0.2	0.3	寄附収入	5,598	3,706	0.6	0.6	-	-	失業対策事業費	-	-	-	-	-	-	-	-	繰越収入	10,827	29,472	4.7	3.0	641	276	歳出合計	571,921	100.0	100.0	325,156	298,497	86.8	88.9	繰越支出	17,967	13,940	4.7	2.3	-	-	うち人件費(a)+(b)	90,674	17.3	15.9	96,006	79,669	25.6	23.7	諸地方債	13,934	84,520	0.6	13.5	-	-	特別職の給料等の状況(月額平均,百円)	370,768	-	-	-	-	-	-	歳入合計	623,894	593,211	100.0	100.0	374,649	317,767	人口1人当たりの職員給与の状況(円)	398,120	85,459	107,310	571,921	571,921	571,921	571,921	571,921

(注)住民基本台帳人口については、住民基本台帳関係年報の調査基準日変更に伴い、平成25年度以降、調査年度の1月1日現在の住民基本台帳に登録されている人口を記載している。

平成27年度決算状況				平成26年度決算状況			
人口		面積		人口		面積	
27年度	37,261人	27年度	101.52km <sup>2</sup>	26年度	37,779人	26年度	101.52km <sup>2</sup>
増減率	-6.4%	増減率	-1.4%	増減率	-1.5%	増減率	-1.5%
27年度	39,814人	27年度	101.52km <sup>2</sup>	26年度	38,349人	26年度	101.52km <sup>2</sup>
増減率	-6.4%	増減率	-1.4%	増減率	-1.5%	増減率	-1.5%
地方債	3,859,464	23.9	41.2	3,859,464	23.9	41.2	3,859,464
地方債	215,159	1.3	2.3	215,159	1.3	2.3	215,159
地方債	6,360	0.0	0.1	6,360	0.0	0.1	6,360
地方債	23,300	0.1	0.2	23,300	0.1	0.2	23,300
地方債	24,463	0.2	0.3	24,463	0.2	0.3	24,463
地方債	704,456	4.4	7.5	704,456	4.4	7.5	704,456
地方債	-	-	-	-	-	-	-
地方債	57,131	0.4	0.6	57,131	0.4	0.6	57,131
地方債	14,496	0.1	0.2	14,496	0.1	0.2	14,496
地方債	4,912,696	30.4	47.1	4,412,603	30.4	47.1	4,412,603
地方債	4,412,603	27.3	47.1	4,412,603	27.3	47.1	4,412,603
地方債	475,232	2.9	-	475,232	2.9	-	475,232
地方債	24,861	0.2	-	24,861	0.2	-	24,861
地方債	9,817,525	60.8	99.5	9,817,432	60.8	99.5	9,817,432
地方債	7,429	0.0	0.1	7,429	0.0	0.1	7,429
地方債	121,316	0.8	-	121,316	0.8	-	121,316
地方債	22,676	0.1	-	22,676	0.1	-	22,676
地方債	2,013,799	12.5	-	2,013,799	12.5	-	2,013,799
地方債	99,891	0.6	0.2	99,891	0.6	0.2	99,891
地方債	21,683	0.1	-	21,683	0.1	-	21,683
地方債	973,095	6.0	-	973,095	6.0	-	973,095
地方債	46,902	0.3	-	46,902	0.3	-	46,902
地方債	12,223	0.1	-	12,223	0.1	-	12,223
地方債	236,690	1.5	-	236,690	1.5	-	236,690
地方債	392,295	2.4	-	392,295	2.4	-	392,295
地方債	390,141	2.4	0.0	390,141	2.4	0.0	390,141
地方債	2,003,298	12.4	-	2,003,298	12.4	-	2,003,298
地方債	637,198	3.9	-	637,198	3.9	-	637,198
地方債	16,137,280	100.0	100.0	16,137,280	100.0	100.0	16,137,280

平成27年度		平成26年度	
区	分	区	分
地方債	3,859,464	3,859,464	3,859,464
地方債	215,159	215,159	215,159
地方債	6,360	6,360	6,360
地方債	23,300	23,300	23,300
地方債	24,463	24,463	24,463
地方債	704,456	704,456	704,456
地方債	-	-	-
地方債	57,131	57,131	57,131
地方債	14,496	14,496	14,496
地方債	4,912,696	4,412,603	4,412,603
地方債	4,412,603	4,412,603	4,412,603
地方債	475,232	475,232	475,232
地方債	24,861	24,861	24,861
地方債	9,817,525	9,817,432	9,817,432
地方債	7,429	7,429	7,429
地方債	121,316	121,316	121,316
地方債	22,676	22,676	22,676
地方債	2,013,799	2,013,799	2,013,799
地方債	99,891	99,891	99,891
地方債	21,683	21,683	21,683
地方債	973,095	973,095	973,095
地方債	46,902	46,902	46,902
地方債	12,223	12,223	12,223
地方債	236,690	236,690	236,690
地方債	392,295	392,295	392,295
地方債	390,141	390,141	390,141
地方債	2,003,298	2,003,298	2,003,298
地方債	637,198	637,198	637,198
地方債	16,137,280	16,137,280	16,137,280

(注) 1. 普通建設事業費の補助事業費のうち、単独事業費を含む、単独事業費は、前記の基準財政需要額及び基準財政収入額により算出。  
2. 東京都特別区における基準財政収入額及び基準財政需要額は、特別区財政調整交付金の算出に要した値であり、財政力指数は、前記の基準財政需要額及び基準財政収入額により算出。  
3. 産業構造の比率は、平成22年度国調は分業人口を除き、平成25年度以降、調査年度の1月1日現在の住民基本台帳に登記されている人口を記載。  
4. 住民基本台帳人口については、調査年度の10月1日現在の市区町村、都道府県、全国の状況をとりとめた「全国都道府県市区町村別人口」(国土地理院)による。  
5. 面積については、調査年度の10月1日現在の市区町村、都道府県、全国の状況をとりとめた「全国都道府県市区町村別面積」(国土地理院)による。  
6. 個人情報保護の観点から、対象となる職員数が1人又は2人の場合、「給料月額(百円)」及び「一人当たり平均給料月額(百円)」としている。(その他、数値のない欄については、すべてハイフン(-)としている。)







平成27年度 決算状況			27年度国調 増減率		22年度国調 増減率		住民基本台帳人口 うち日本人		産業構造 22年度国調			団体系 17年度国調		市町村類型 地方交付税種地		都道府県名 千葉県			
人口		面積		人口		人口		構成			構成		分類		分類		分類		
52,222人		56,089km <sup>2</sup>		-6.9%		146.77km <sup>2</sup>		356人		28.1%			27.1%		2378		山武市		
地方交付金	5,526,044	23.1	5,526,044	40.0															
地方債	340,269	1.4	340,269	2.5															
地方債	8,786	0.0	8,786	0.1															
地方債	32,124	0.1	32,124	0.2															
地方債	33,677	0.1	33,677	0.2															
地方債	936,524	3.9	936,524	6.8															
地方債	64,179	0.3	64,179	0.5															
地方債	90,419	0.4	90,419	0.7															
地方債	15,396	0.1	15,396	0.1															
地方債	7,361,734	30.8	7,361,734	48.7															
地方債	6,732,111	28.1	6,732,111	48.7															
地方債	572,160	2.4	572,160	-															
地方債	57,463	0.2	57,463	-															
地方債	14,409,152	60.2	13,779,529	99.8															
地方債	10,163	0.0	10,163	0.1															
地方債	119,377	0.5	119,377	-															
地方債	265,972	1.1	17,272	0.1															
地方債	77,488	0.3	-	-															
地方債	2,046,432	8.6	-	-															
地方債	1,225,613	5.1	-	-															
地方債	54,670	0.2	-	-															
地方債	6,472	0.0	-	-															
地方債	779,319	3.3	-	-															
地方債	1,040,848	4.3	-	-															
地方債	990,135	4.1	4,770	0.0															
地方債	2,908,101	12.2	-	-															
地方債	952,601	4.0	-	-															
地方債	23,933,742	100.0	13,811,734	100.0															
地方債	3,804,373	16.8	3,472,240	-															
地方債	2,450,025	10.8	2,194,074	-															
地方債	3,051,594	13.4	970,362	6.5															
地方債	2,661,334	11.7	2,560,199	17.3															
地方債	2,456,710	10.8	2,358,423	16.0															
地方債	204,624	0.9	201,776	1.4															
地方債	9,517,301	41.9	7,002,801	47.3															
地方債	2,823,791	12.4	2,243,947	12.1															
地方債	187,251	0.8	184,392	1.2															
地方債	4,343,982	19.1	3,494,580	17.9															
地方債	1,631,678	7.2	1,629,349	10.9															
地方債	2,128,333	9.4	1,693,145	10.6															
地方債	771,049	3.4	709,769	-															
地方債	116,593	0.5	23,443	0.0															
地方債	2,818,592	12.4	524,113	-															
地方債	73,260	0.3	73,260	-															
地方債	2,809,812	12.4	524,113	-															
地方債	641,636	2.8	59,683	-															
地方債	2,127,637	9.4	446,091	-															
地方債	8,780	0.0	-	-															
地方債	22,706,892	100.0	15,876,190	-															

(注) 1. 普通建設事業費の補助事業費のうち、補助事業費を含む、単独事業費は受託事業費のうちの単独事業費を含む。  
2. 東京都特別区における基準財政収入額及び基準財政需要額は、特別区財政調整交付金の算出に要した値であり、財政力指数は、前記の基準財政収入額及び基準財政需要額により算出。  
3. 産業構造の比率は分母を産業人口総数とし、平成22年度国調は分母不能の産業を除き、平成17年度国調は分母不能の産業を含んでいる。  
4. 住民基本台帳人口については、住民基本台帳関係年報の調査基準日変更に伴い、平成25年度以降、調査年度の1月1日現在の住民基本台帳に登録されている人口を記載。  
5. 面積については、調査年度の10月1日現在の市区町村、都道府県、全国の状況をとりまとめた「全国都道府県市区町村別面積調」（国土地理院）による。  
6. 個人情報保護の観点から、対象となる職員数が1人又は2人の場合、「給料月額(百円)」及び「一人当たり平均給料月額(百円)」を「アスタリスク(\*)」としている。(その他、数値のない欄については、すべてハイフン(-)としている。)

平成27年度財政状況

類似団体比較力一ド

Main table with columns for 区 (District), 決算額 (Accounting Amount), 人口 (Population), 世帯数 (Household Count), etc. Includes data for various districts like 川崎, 横浜, 神奈川, etc.

(注)住民基本台帳人口については、住民基本台帳関係年報の調査基準日変更に伴い、平成25年度以降、調査年度の1月1日現在の住民基本台帳に登録されている人口を記載している。

平成27年度  
決算状況

Main financial statement table with multiple columns: 区別, 町村税, 収入状況, 支出状況, 財政源, 貸付金, 借入金, etc.

Table with columns: 目的別歳出の状況, 目的別歳出の状況 (単位: 千円・%), 状況 (単位: 千円・%), 目的別歳出の状況 (単位: 千円・%), 区分別歳出の状況, 区分別歳出の状況 (単位: 千円・%), 区分別歳出の状況 (単位: 千円・%)

(注) 1. 普通建設事業費の補助事業費のうち、単独事業費は、単独事業費に同額負担金及び受託事業費のうちの単独事業費を含む。  
2. 東京都特別区における基準財政収入額及び基準財政必要額は、特別区財政調整交付金の算出に要した値であり、財政力指数は、前記の基準財政必要額及び基準財政収入額により算出。  
3. 産業構造の比率は、母を産業人口総数とし、平成22年度国調は分類不能の産業を除き、平成17年度国調は分類不能の産業を含んでいる。  
4. 住民基本台帳人口については、住民基本台帳関係年報の調査基準日変更に伴い、平成25年度以降、調査年度の1月1日現在の住民基本台帳に記載されている人口を記載。  
5. 面積については、調査年度の10月1日現在の市区町村、都道府県、全国の状況ととりまとめた「全国都道府県市区町村別面積調」(国土地理院)による。  
6. 個人情報保護の観点から、対象となる職員数が1人又は2人の場合、「給料月額(百円)」及び「一人当たり平均給料月額(百円)」を「アスタリスク(\*)」としている。(その他、数値のない欄については、すべてハイフン(-)としている。)



平成27年度財政状況 類似団体比較力一ド				27年国調				22年国調			27年国調		22年国調		17年国調		都道府県名 団体名		市町村型	
人口				38,594人				40,962人			39,505人		40,003人		1,950人		2386		-	
面積 (27.10.1)				157.44km <sup>2</sup>				157.44km <sup>2</sup>			-1.2%		-1.2%		5,469人		1-1		-	
人口密度(国調人口)				245人				245人			-		-		12,083人		いすみ市		千葉県	

人口1人当たりの状況 (単位 円・%)		人口1人当たりの状況 (単位 円・%)		人口1人当たりの状況 (単位 円・%)		人口1人当たりの状況 (単位 円・%)		人口1人当たりの状況 (単位 円・%)			
算額		算額		算額		算額		算額			
区分	当該団体	類似団体	当該団体	類似団体	当該団体	類似団体	当該団体	類似団体	当該団体		
地方税	107,410	23.1	18.1	105,629	88,578	19.3	15.5	68,001	79,669	23.7	23.7
地方譲与税	5,483	1.3	0.9	5,483	55,518	12.3	9.7	15,900	27,563	5.5	8.2
利子割交付金	158	0.0	0.0	200	91,190	14.3	15.9	48,413	65,369	16.8	19.5
配当割交付金	575	0.1	0.1	519	70,638	12.6	12.4	42,388	58,935	14.8	17.5
株式等譲渡所得割交付金	601	0.1	0.1	481	63,988	11.0	11.2	6,025	6,422	2.1	1.9
地方消費税交付金	17,232	4.1	3.2	18,977	6,637	1.6	1.2	12	12	0.0	0.0
ゴルフ場利用税交付金	978	0.2	0.1	386	-	-	0.0	-	12	-	0.0
特別地方消費税交付金	-	-	-	-	12	-	0.0	-	12	-	0.0
自動車取得税交付金	1,460	0.3	0.2	942	250,406	46.2	43.8	132,314	172,602	46.0	51.4
軽油引取税交付金	-	-	-	-	69,950	14.8	12.2	24,362	41,481	8.5	12.4
地方特例交付金	313	0.1	0.1	327	6,057	0.3	1.1	1,173	4,486	0.4	1.3
地方交付税	157,316	37.7	35.2	182,884	66,535	16.9	11.2	51,149	34,942	17.8	10.4
普通交付税	144,002	34.5	30.8	144,002	28,217	7.2	3.4	27,871	16,465	9.7	4.9
特別交付税	13,314	3.2	4.4	-	38,318	9.8	7.7	23,278	18,477	8.1	5.5
震災復興特別交付税	-	-	0.0	-	62,763	11.1	11.0	32,582	44,433	11.3	13.2
(一般財源計)	280,463	67.2	57.9	315,826	20,997	5.3	3.5	553	553	-	-
交通安全対策特別交付金	154	0.0	0.0	154	9	0.6	0.0	836	836	-	-
分担金・負担金	3,690	0.9	0.8	147	8,299	2.2	1.5	57	57	2.0	5.4
使手料	6,439	1.5	1.5	703	18,742	4.8	15.8	5,722	18,258	5.4	5.4
国庫支出金	2,924	0.7	0.4	448	513	0.1	0.4	513	1,868	0.2	0.6
国庫補助金等交付金 (特別区財源交付金)	44,289	10.6	12.1	4	2,096	0.5	14.9	5,632	17,298	2.0	5.2
都道府県支出金	26,181	6.3	7.3	-	85,459	4.7	6.7	236	2,853	0.1	0.8
財産収入	939	0.2	0.5	329	10,623	2.7	7.8	5,237	13,794	1.8	4.1
寄附金	3,494	0.8	0.9	-	7,179	1.8	0.9	90	960	0.0	0.3
繰上収入	2,193	0.5	1.8	9	211	0.1	-	-	-	-	-
繰上支出	10,977	2.6	3.0	276	4,967	-	-	-	-	-	-
諸収入	13,934	2.3	2.3	19	392,820	100.0	100.0	242,416	298,497	84.4	88.9
地債	66,511	6.2	11.2	-	76,451	19.5	15.9	68,001	79,669	23.7	23.7
歳入合計	417,148	100.0	100.0	317,767	90,674	22.2	19.5	242,416	298,497	84.4	88.9

人口1人当たりの状況 (単位 円)		人口1人当たりの状況 (単位 円)		人口1人当たりの状況 (単位 円)		人口1人当たりの状況 (単位 円)	
算額		算額		算額		算額	
区分	当該団体	類似団体	当該団体	類似団体	当該団体	類似団体	当該団体
歳入	4,344	4,344	4,344	5,528	16,691,772	20,111,621	16,691,772
歳出	71,488	61,662	61,662	60,893	15,718,284	19,389,826	15,718,284
民生	130,864	354	73,324	87,202	973,488	721,795	973,488
衛生	45,288	1,843	39,020	39,919	934,549	601,402	934,549
労働	-	-	-	369	10,771,474	10,773,245	10,771,474
農林水産業	13,165	1,164	8,076	15,510	9,700,019	10,119,938	9,700,019
商工	5,781	19	5,240	9,374	3,848,478	3,415,320	3,848,478
土木	13,125	7,644	6,891	28,655	8,646,191	8,990,041	8,646,191
土防	25,343	955	24,469	17,766	11,318,843	11,158,155	11,318,843
消防	33,900	6,190	22,124	36,459	84.4	88.9	84.4
教育	211	90	90	961	0.46	0.39	0.46
災害復興	49,313	48,413	48,413	67,969	8.3	5.4	8.3
公債	-	-	-	105	15.2	17.3	15.2
諸支出金	-	-	-	57	8.4	10.7	8.4
前年度繰上充用金	-	-	-	-	-	-	-
歳出合計	392,820	18,531	293,651	370,768	165,592	201,529	165,592

人口1人当たりの状況 (月額平均, 百円)		人口1人当たりの状況 (月額平均, 百円)		人口1人当たりの状況 (月額平均, 百円)		人口1人当たりの状況 (月額平均, 百円)	
区分	当該団体	類似団体	当該団体	類似団体	当該団体	類似団体	当該団体
一般職員	8.50	9.50	9.50	6,630	7,860	201,529	201,529
うち技能職員	0.72	0.51	0.51	5,355	6,472	78,465	78,465
教育公務員	0.07	0.31	0.31	4,675	5,806	28,619	28,619
随時職員	-	0.00	0.00	4,130	4,116	94,445	94,445
合計	8.57	9.81	9.81	3,270	3,281	618,001	618,001

(注) 住民基本台帳人口については、住民基本台帳関係年報の調査基準日変更に伴い、平成25年度以降、調査年度の1月1日現在の住民基本台帳に登録されている人口を記載している。



# 平成27年度財政状況 類似団体比較力一ド

区分	人口		27年国調		住民基本台帳人口		うち日本人			産業構造			都道府県名		市町村型		- 1 2-4	
	人	口	22年国調	増減率	49,184人	50,113人	28.1.1	49,793人	22年国調	17年国調	12	2394	市	町	村	型		
	面積(27.10.1)	人口密度(国調人口)	増減率	50,714人	50,161人	27.1.1	50,161人	増減率	第1次	第2次	第3次	千	葉	県	大	網		白
	98,003	107,410	30.7	18.1	98,003	105,629	人	件	費(a)	54,600	88,578	15.5	50,723	79,669	25.9	23.7		
地方譲与税	3,592	5,483	1.1	0.9	3,592	5,483	うち職員給			38,520	55,518	9.7	17,459	27,563	8.9	8.2		
地方譲与交付金	226	200	0.1	0.0	226	200	扶助費			57,073	91,190	15.9	20,194	65,369	10.3	19.5		
配当交付金	886	519	0.3	0.1	886	519	公債			20,194	70,638	12.4	17,437	58,935	8.9	17.5		
株式等譲渡所得割交付金	904	481	0.3	0.1	904	481	元利償還金			17,437	63,988	11.2	2,757	6,422	1.4	1.9		
地方消費税交付金	14,991	18,977	4.7	3.2	14,991	18,977	元利償還金			2,757	6,637	1.2	-	12	-	0.0		
ゴルフ場利用税交付金	851	386	0.3	0.1	851	386	一時借入金			-	12	0.0	-	172,602	45.2	51.4		
特別地方消費税交付金	-	-	-	-	-	-	(義務的経費計)			131,866	250,406	43.5	88,375	172,602	45.2	51.4		
自動車取得税交付金	954	942	0.3	0.2	954	942	物件費			35,233	69,950	12.2	20,912	41,481	10.7	12.4		
軽油引取税交付金	-	-	-	-	-	-	維持補修費			271	6,057	1.1	230	4,486	0.1	1.3		
地方特例交付金	648	327	0.2	0.1	648	327	補助費等			59,684	63,795	11.2	33,541	34,942	17.1	10.4		
地方交付税	61,156	208,850	19.1	35.2	57,654	182,884	一部組合負担金			24,989	19,658	3.4	21,606	16,465	11.0	4.9		
普通交付税	57,654	182,884	18.0	30.8	57,654	182,884	上記以外のもの			34,695	44,137	7.7	11,934	18,477	6.1	5.5		
特別交付税	3,401	25,880	1.1	4.4	-	-	繰出金			44,526	62,763	11.0	33,202	44,433	17.0	13.2		
震災復興特別交付税	101	86	0.0	0.0	-	-	積立金			1,340	20,168	3.5	1,973	553	-	-		
(一般財源計)	182,211	343,574	57.9	57.9	178,709	315,826	投資・出資・貸付金			2,046	8,299	1.5	-	-	-	-		
交通安全対策特別交付金	85	154	0.0	0.0	85	154	前年度繰上充当金			-	57	0.0	-	-	-	-		
分担金・負担金	2,174	4,748	0.7	0.8	8	448	投資的経費			27,963	90,426	15.8	5,344	18,258	2.7	5.4		
使手国庫支出金	4,425	8,820	1.4	1.5	-	-	うち人件費(b)			1,179	2,096	0.4	1,179	1,868	0.6	0.6		
国庫支出金	1,991	2,660	0.6	0.4	-	-	普通建設事業費			27,963	85,459	14.9	5,344	17,298	2.7	5.2		
国庫支出金(特別区財源交付金)	39,838	71,508	12.5	12.1	-	-	うち補助			7,887	38,556	6.7	353	2,853	0.2	0.8		
都道府県支出金	21,644	43,562	6.8	7.3	354	389	うち単独			19,401	44,378	7.8	4,589	13,794	2.3	4.1		
財産収入	1,825	2,696	0.6	0.5	-	-	災害復旧事業費			-	4,967	0.9	-	960	-	0.3		
寄附収入	1,085	5,598	0.3	0.9	-	-	失業対策事業費			-	-	-	-	-	-	-		
繰越収入	12,917	10,827	4.0	1.8	-	-	歳出合計			302,929	571,921	100.0	178,233	298,497	91.1	88.9		
繰越収入	8,718	17,967	2.7	3.0	17	276	うち人件費(a)(b)			55,779	90,674	15.9	50,723	79,669	25.9	23.7		
諸地方債	2,523	13,934	0.8	2.3	-	-	特別職の給料等の状況(月額平均,百円)			-	-	-	-	-	-	-	-	
地方債	40,217	66,511	12.6	11.2	-	-	特別職の給与等の状況(月額平均,百円)			317,767	370,768	100.0	180,049	202,022	91.1	88.9		
歳入合計	319,654	593,211	100.0	100.0	180,049	317,767	人口1人当たりの別歳出の状況(単位:円)			57,779	90,674	18.4	79,669	118,440	20.1	21.1		

区分	人口1人当たりの別歳出の状況(単位:円)		決算額のうち普通建設事業費		決算額のうち一般財源等の額	
	当該団体	類似団体	当該団体	類似団体	当該団体	類似団体
議会	3,478	5,530	11	3,478	5,528	16,113,440
総務	30,160	82,527	7,056	24,157	60,893	15,270,358
民生	106,133	188,452	3,914	54,356	87,202	843,082
衛生	32,044	51,282	6,242	27,237	39,919	726,686
労働	-	869	8	-	369	9,076,104
農林水産業	26,597	32,320	10,493	9,925	15,510	8,984,530
商工	4,091	18,407	3,365	2,508	9,374	4,699,555
土木	31,792	51,949	25,848	20,954	28,655	7,605,847
土木	14,656	24,562	6,171	14,266	17,766	9,628,866
消防	33,746	60,198	9,136	24,910	36,459	91.1
教育	-	4,967	-	-	961	0.62
災害復旧	20,194	70,658	-	20,194	67,969	7.5
公債	37	142	81	37	105	9.2
諸支出金	-	57	-	-	57	8.7
前年度繰上充当金	-	-	-	-	-	-
歳出合計	302,929	571,921	27,963	202,022	370,768	20.1
人口千人当たり職員数(人)	6.51	9.50	24,506	35,803	8,200	79,371
一般職員	0.52	0.51	本庁	7,788	6,720	33,631
技術職員	0.50	0.31	支所・出張所等	11,927	6,020	8,371
公務員	-	0.00	施設	55,518	3,410	37,369
随時職員	7.00	9.81	合計	88,520	2,930	293,878
合計	6.51	9.50	合計	88,520	2,930	42,992

(注)住民基本台帳人口については、住民基本台帳関係年報の調査基準日変更に伴い、平成25年度以降、調査年度の1月1日現在の住民基本台帳に登録されている人口を記載している。

平成27年度決算状況				平成26年度決算状況				平成25年度決算状況				平成24年度決算状況				平成23年度決算状況				平成22年度決算状況				平成21年度決算状況				平成20年度決算状況				平成19年度決算状況				平成18年度決算状況				平成17年度決算状況			
人口		面積		増減率		積算率		人口		面積		増減率		積算率		人口		面積		増減率		積算率		人口		面積		増減率		積算率		人口		面積		増減率		積算率					
27年度		22年度		27年度		22年度		27年度		22年度		27年度		22年度		27年度		22年度		27年度		22年度		27年度		22年度		27年度		22年度		27年度		22年度		27年度		22年度					
20,965	21,234	19.01	19.01	-1.3	1.3	1,102	1,102	0.0	0.0	0.0	0.0	0.0	0.0	0.0	0.0	0.0	0.0	0.0	0.0	0.0	0.0	0.0	0.0	0.0	0.0	0.0	0.0	0.0	0.0	0.0	0.0	0.0	0.0	0.0	0.0	0.0							
20,965	21,234	19.01	19.01	-1.3	1.3	1,102	1,102	0.0	0.0	0.0	0.0	0.0	0.0	0.0	0.0	0.0	0.0	0.0	0.0	0.0	0.0	0.0	0.0	0.0	0.0	0.0	0.0	0.0	0.0	0.0	0.0	0.0	0.0	0.0	0.0	0.0	0.0						
20,965	21,234	19.01	19.01	-1.3	1.3	1,102	1,102	0.0	0.0	0.0	0.0	0.0	0.0	0.0	0.0	0.0	0.0	0.0	0.0	0.0	0.0	0.0	0.0	0.0	0.0	0.0	0.0	0.0	0.0	0.0	0.0	0.0	0.0	0.0	0.0	0.0	0.0						

平成27年度		平成26年度		平成25年度		平成24年度		平成23年度		平成22年度		平成21年度		平成20年度		平成19年度		平成18年度		平成17年度														
区	市	町	村	区	市	町	村	区	市	町	村	区	市	町	村	区	市	町	村	区	市	町	村											
2,861,538	62,058	4,283	15,521	16,427	342,145	16,505	10,307	998,616	835,157	116,335	47,124	4,327,400	3,622	21,207	15,640	691,755	298,000	6,859,884	2,465,834	3,300,991	3,027,628	4,268,678	0.73	13.5	7.6	8.7	2,358,649	3,178,359	3,134,583	4,161,836	0.70	13.5	7.6	8.7
2,861,538	62,058	4,283	15,521	16,427	342,145	16,505	10,307	998,616	835,157	116,335	47,124	4,327,400	3,622	21,207	15,640	691,755	298,000	6,859,884	2,465,834	3,300,991	3,027,628	4,268,678	0.73	13.5	7.6	8.7	2,358,649	3,178,359	3,134,583	4,161,836	0.70	13.5	7.6	8.7
2,861,538	62,058	4,283	15,521	16,427	342,145	16,505	10,307	998,616	835,157	116,335	47,124	4,327,400	3,622	21,207	15,640	691,755	298,000	6,859,884	2,465,834	3,300,991	3,027,628	4,268,678	0.73	13.5	7.6	8.7	2,358,649	3,178,359	3,134,583	4,161,836	0.70	13.5	7.6	8.7

(注) 1. 普通建設事業費の補助事業費のうち、単独事業費は、前記の基準財政需要額及び基準財政収入額により算出。  
2. 東京都特別区における基準財政収入額及び基準財政需要額は、特別区財政調整交付金の算出に要した値であり、財政力指数は、前記の基準財政需要額及び基準財政収入額により算出。  
3. 産業構造の比率は、平成22年度国調は分業人口を除き、平成25年度以降、調査年度の10月1日現在の住民基本台帳に登記されている人口を記載。  
4. 住民基本台帳人口については、調査年度の10月1日現在の市区町村、都道府県、全国の状況をとりまとめた「全国都道府県市区町村別人口」(国土地理院)による。  
5. 面積については、調査年度の10月1日現在の市区町村、都道府県、全国の状況をとりまとめた「全国都道府県市区町村別面積」(国土地理院)による。  
6. 個人情報保護の観点から、対象となる職員数が1人又は2人の場合、「給料月額(百円)」及び「一人当たり平均給料月額(百円)」を「アスタリスク(\*)」としている。(その他、数値のない欄については、すべてハイフン(-)としている。)

# 平成27年度財政状況 類似団体比較力一ド

区分	人口		27年国調		住民基本台帳人口		うち日本人			産業構			都道府県名			市町村型		- 2
	当該団体	類似団体	124,342	3,183	21,256人	21,348人	20,882人	21,013人	252人	1,805人	12	3226	12	342人	1,923人	8,186人	地方税地	
地方譲与税	134,623	41.7	129,526	121,168	人件費(a)	55,347	67,413	23.0	15.7	62,802	49,609	30.5	22.5					
地方譲与税	2,920	0.9	2,920	3,183	うち職員給	35,060	44,786	15.3	9.9	12,687	18,016	6.2	8.2					
利子割交付金	201	0.1	201	241	扶助費	59,709	36,792	12.6	16.9	18,497	28,482	9.0	12.9					
配当割交付金	730	0.2	730	723	公債	29,731	18,569	6.3	8.4	16,413	25,259	8.0	11.4					
株式等譲渡所得割交付金	773	0.2	773	699	元金	26,427	16,482	5.6	7.5	2,084	3,219	1.0	1.5					
地方消費税交付金	16,096	5.0	16,096	17,442	償還金	3,300	2,087	0.7	0.9	93,985	96,107	45.6	43.5					
ゴルフ場利用税交付金	-	-	-	385	一時借入金	-	-	-	0.0	-	4	-	0.0					
特別地方消費税交付金	-	-	-	696	(義務的経費計)	144,788	122,774	42.0	41.0	30,522	35,862	14.8	16.2					
自動車取得税交付金	776	0.2	776	-	物件費	53,709	50,497	17.3	15.2	591	2,822	0.3	1.3					
軽油引取税交付金	-	-	-	-	維持補修費	614	644	0.2	1.0	34,651	28,864	16.8	13.1					
地方特例交付金	485	0.2	485	644	補助費等	41,924	42,465	14.5	11.9	27,294	16,002	13.3	7.2					
地方交付税	46,980	14.6	39,290	59,992	一部組合負担金	18,021	27,295	9.3	5.1	7,356	12,862	3.6	5.8					
普通交付税	39,290	12.2	39,290	59,992	上記以外のもの	23,903	24,257	8.3	12.0	19,528	29,011	9.5	13.1					
特別交付税	5,473	1.7	-	-	繰出金	15,169	24,257	8.3	4.0	-	-	-	-					
震災復興特別交付税	2,217	0.7	-	-	積立金	42,226	6,936	2.4	0.5	-	-	-	-					
(一般財源計)	203,585	63.1	190,798	205,172	投資・出資・貸付金	14,070	1,816	0.2	0.5	-	-	-	-					
交通安全対策特別交付金	170	0.1	170	163	前年度繰上充当金	457	-	-	-	-	-	-	-					
分担金・負担金	998	0.3	-	-	投資的経費	50,874	44,628	15.3	14.4	14,558	14,836	7.1	6.7					
使用料	3,288	1.0	668	465	うち人件費(b)	1,203	2,205	0.8	0.3	2,205	1,166	1.1	0.5					
手数料	736	0.2	-	-	普通建設事業費	49,919	44,628	15.3	14.1	14,558	14,553	7.1	6.6					
国庫支出金	32,544	10.1	-	-	うち補助	22,619	15,871	5.4	6.4	1,740	2,048	0.8	0.9					
国庫交付金	-	-	-	699	うち単独	26,398	28,757	9.8	7.5	12,818	12,226	6.2	5.5					
都道府県支出金	16,477	5.1	277	518	災害復旧事業費	955	-	-	0.3	-	283	-	0.1					
財産収入	346	0.1	-	-	失業対策事業費	-	-	-	-	-	-	-	-					
寄附収入	14,783	4.6	-	-	歳出合計	352,907	292,629	100.0	100.0	179,277	192,705	87.1	87.2					
繰越金	15,709	4.9	-	-	うち人件費(a)+(b)	56,550	69,618	23.8	16.0	62,802	49,609	30.5	22.5					
繰上収入	7,299	2.3	6	159	人口1人当たりの別歳出の状況(単位:円)													
諸地方債	26,783	8.3	191,919	207,190	人口1人当たりの普通建設事業費													
歳入合計	322,727	100.0	49,919	211,705	人口1人当たりの職員給与の額(円)													

区分	人口1人当たりの別歳出の状況(単位:円)		人口1人当たりの職員給与の額(円)		特別職の給料等の状況(月額平均,百円)	
	当該団体	類似団体	当該団体	類似団体	当該団体	類似団体
歳入	6,006	4,091	25	5,981	4,090	8,000
歳出	52,230	53,639	10,300	38,959	41,275	7,783
歳入歳出差引	87,138	114,534	2,213	50,558	59,708	6,423
実質収入	22,480	32,706	-	20,990	27,393	5,803
経常一般財源等収入	-	574	-	-	258	3,458
経常経費充当一般財源等	6,179	9,265	2,790	6,033	5,487	2,634
基準財政収入	10,736	6,528	4,596	3,546	4,346	2,650
基準財政必要額	30,951	38,704	20,890	15,196	24,431	3,500
標準財政規模	20,581	16,083	171	20,554	13,701	3,458
経常収支比率	37,758	46,026	4,693	31,390	31,139	2,650
財政力指数	-	955	-	-	283	-
実質収支比率	18,569	29,731	-	18,497	28,795	-
公債負担比率	-	71	66	-	48	-
実質公債費比率	-	-	-	-	-	-
人口1人当たり積立金・地方債現在高・債務負担行の状況(単位:円)	292,629	352,907	44,628	211,705	240,954	8,246
歳入総額	6,859,884	11,803,630				120,651
歳入総額	6,220,114	11,266,327				53,871
歳入歳出差引	639,770	537,302				14,875
実質収入	575,202	430,038				51,905
経常一般財源等収入	4,079,420	6,614,398				309,275
経常経費充当一般財源等	3,810,713	6,151,982				42,750
基準財政収入	2,465,834	3,501,543				
基準財政必要額	3,300,991	5,292,777				
標準財政規模	4,268,678	6,830,535				
経常収支比率	87.1	87.2				
財政力指数	0.73	0.66				
実質収支比率	13.5	6.3				
公債負担比率	7.6	11.2				
実質公債費比率	2.4	6.8				

(注)住民基本台帳人口については、住民基本台帳関係年報の調査基準日変更に伴い、平成25年度以降、調査年度の1月1日現在の住民基本台帳に登録されている人口を記載している。

平成27年度 決算状況										都道府県名			団体名		市町村類型		V-2	
歳入の状況 (単位: 千円・%)										千葉県		栄町		地方交付税種地		2-4		
区分	人口		住宅基本台帳人口		うち日本人		産業構造		造		区	平成27年度(千円)		平成26年度(千円)				
	27年	22年	27年	22年	27年	22年	22年	17年	22年	17年		27年	26年	27年	26年			
人	増減率	面積	増減率	積算	増減率	積算	増減率	積算	増減率	積算	増減率	積算	増減率	積算				
地方譲与交付金	21,228	-6.0%	21,541	21,349	人	21,541	人	21,349	人	人	21,541	21,349	人	21,541				
地方交付金	22,580	-	21,731	21,554	人	21,731	人	21,554	人	人	21,731	21,554	人	21,731				
地方債	32.51	増減率	32.51	増減率	増減率	増減率	増減率	増減率	増減率	増減率	増減率	増減率	増減率	増減率				
地方債	653	増減率	653	増減率	増減率	増減率	増減率	増減率	増減率	増減率	増減率	増減率	増減率	増減率				
地方債	2,190,721	51.3%	2,190,721	2,190,721	税	2,190,721	2,190,721	2,190,721	2,190,721	税	2,190,721	2,190,721	2,190,721	2,190,721				
地方債	100,705	2.4%	100,705	100,705	税	100,705	100,705	100,705	100,705	税	100,705	100,705	100,705	100,705				
地方債	5,528	0.1%	5,528	5,528	税	5,528	5,528	5,528	5,528	税	5,528	5,528	5,528	5,528				
地方債	21,940	0.5%	21,940	21,940	税	21,940	21,940	21,940	21,940	税	21,940	21,940	21,940	21,940				
地方債	22,118	0.5%	22,118	22,118	税	22,118	22,118	22,118	22,118	税	22,118	22,118	22,118	22,118				
地方債	359,271	8.4%	359,271	359,271	税	359,271	359,271	359,271	359,271	税	359,271	359,271	359,271	359,271				
地方債	8,799	0.2%	8,799	8,799	税	8,799	8,799	8,799	8,799	税	8,799	8,799	8,799	8,799				
地方債	26,770	0.6%	26,770	26,770	税	26,770	26,770	26,770	26,770	税	26,770	26,770	26,770	26,770				
地方債	7,780	0.2%	7,780	7,780	税	7,780	7,780	7,780	7,780	税	7,780	7,780	7,780	7,780				
地方債	1,492,168	35.0%	1,492,168	1,492,168	税	1,492,168	1,492,168	1,492,168	1,492,168	税	1,492,168	1,492,168	1,492,168	1,492,168				
地方債	1,492,168	35.0%	1,492,168	1,492,168	税	1,492,168	1,492,168	1,492,168	1,492,168	税	1,492,168	1,492,168	1,492,168	1,492,168				
地方債	150,390	2.1%	150,390	150,390	税	150,390	150,390	150,390	150,390	税	150,390	150,390	150,390	150,390				
地方債	10,982	0.2%	10,982	10,982	税	10,982	10,982	10,982	10,982	税	10,982	10,982	10,982	10,982				
地方債	4,531,124	99.2%	4,531,124	4,531,124	税	4,531,124	4,531,124	4,531,124	4,531,124	税	4,531,124	4,531,124	4,531,124	4,531,124				
地方債	3,119	0.1%	3,119	3,119	税	3,119	3,119	3,119	3,119	税	3,119	3,119	3,119	3,119				
地方債	135,144	0.0%	135,144	135,144	税	135,144	135,144	135,144	135,144	税	135,144	135,144	135,144	135,144				
地方債	25,178	0.4%	25,178	25,178	税	25,178	25,178	25,178	25,178	税	25,178	25,178	25,178	25,178				
地方債	45,861	0.6%	45,861	45,861	税	45,861	45,861	45,861	45,861	税	45,861	45,861	45,861	45,861				
地方債	803,240	11.2%	803,240	803,240	税	803,240	803,240	803,240	803,240	税	803,240	803,240	803,240	803,240				
地方債	184	0.0%	184	184	税	184	184	184	184	税	184	184	184	184				
地方債	511,139	7.1%	511,139	511,139	税	511,139	511,139	511,139	511,139	税	511,139	511,139	511,139	511,139				
地方債	387,239	5.4%	387,239	387,239	税	387,239	387,239	387,239	387,239	税	387,239	387,239	387,239	387,239				
地方債	7,172,125	100.0%	7,172,125	7,172,125	税	7,172,125	7,172,125	7,172,125	7,172,125	税	7,172,125	7,172,125	7,172,125	7,172,125				

(注) 1. 普通建設事業費の補助事業費のうち、補助事業費を含む、単独事業費には受託事業費及び受託事業費のうちの単独事業費を含む。  
2. 東京都特別区における基準財政収入額及び基準財政必要額は、特別区財政調整交付金の算出に要した値であり、財政力指数は、前記の基準財政収入額及び基準財政必要額により算出。  
3. 産業構造の比率は分母を産業人口総数とし、平成22年国調は分類不能の産業を除き、平成17年国調は分類不能の産業を含んでいる。  
4. 住民基本台帳人口については、住民基本台帳関係年報の調査基準日変更に伴い、平成25年度以降、調査年度の1月1日現在の住民基本台帳に登録されている人口を記載。  
5. 面積については、調査年度の10月1日現在の市区町村、都道府県、全国の状況をとりとめた「全国都道府県市区町村別面積調」(国土地理院)による。  
6. 個人情報保護の観点から、対象となる職員数が1人又は2人の場合、「給料月額(百円)」及び「一人当たり平均給料月額(百円)」を「アスタリスク(\*)」としている。(その他、数値のない欄については、すべてハイフン(-)としている。)

# 平成27年度財政状況 類似団体比較力一ド

人口		27年国調	住民基本台帳人口		産 業 構 造			都道府県名 団 体 名		市 町 村 型	- 2	
22年国調		21,228人	21,541人		17年国調			12		千 葉 県	宋 町 2-4	
増 減 率		22,580人	21,731人		22年国調			3293				
面積(27.10.1)		32.51km <sup>2</sup>	-0.9%		第1次			402人		地 交 種	2-4	
人口密度(国調人口)		653人	-1.0%		第2次			1,989人				
人口1人当たりの状況(単位:円・%)												
区	分	額			当 該 団 体			当 該 団 体			比 率	
		決 算 額	決 算 額	決 算 額	決 算 額	決 算 額	決 算 額	決 算 額	決 算 額	決 算 額		
地 方 稅	與 稅	124,342	32.4	101,700	121,168	84,438	26.2	15.7	81,809	49,609	37.8	22.5
		3,183	1.4	4,675	3,183	55,347	19.4	9.9	35,060	18,016	6.9	8.2
利 子 割 付 金	241	0.1	257	241	59,709	14.9	16.9	15,019	28,482	17.8	12.9	
配 当 割 付 金	723	0.3	1,019	723	29,731	11.9	8.4	38,454	25,259	15.9	11.4	
株 式 等 課 選 所 得 割 付 金	699	0.3	1,027	699	26,427	10.7	7.5	34,422	3,219	1.9	1.5	
地 方 消 費 稅 割 付 金	17,442	5.0	16,678	17,442	3,300	1.3	0.9	4,032	96,107	62.6	43.5	
ゴ ル フ 場 利 用 稅 割 付 金	385	0.1	408	385	-	-	0.0	-	27,169	0.1	1.3	
特 別 地 方 消 費 稅 割 付 金	-	-	-	-	170,930	53.1	41.0	135,282	2,822	10.4	7.2	
自 動 車 取 得 稅 割 付 金	696	0.4	1,243	696	53,709	13.3	15.2	35,862	16,002	6.2	5.8	
軽 油 引 取 稅 割 付 金	-	-	-	-	42,965	10.0	11.9	22,414	29,011	9.4	13.1	
地 方 特 例 交 付 金	644	0.2	361	644	681	0.2	1.0	181	13,334	6.2	5.8	
地 方 交 付 稅	68,252	23.1	69,271	59,992	32,126	10.0	11.9	28,864	12,862	3.7	5.5	
地 方 交 付 稅	59,992	20.8	69,271	59,992	9,085	2.8	5.1	9,080	20,257	9.4	13.1	
普 通 交 付 稅	6,926	2.1	6,926	6,926	23,041	7.2	6.8	13,334	12,862	6.2	5.8	
特 別 交 付 稅	510	0.2	510	510	42,226	8.9	12.0	20,257	9,400	4.2	7.2	
震 災 復 興 特 別 交 付 稅	210,349	63.2	196,639	205,172	14,070	6.9	4.0	20,257	29,011	9.4	13.1	
( 一 般 財 源 計 )	145	0.0	145	145	646	0.2	0.5	-	38	-	-	
交 通 安 全 対 策 特 別 交 付 金	6,274	1.9	91	699	1,816	0.2	0.5	-	-	-	-	
分 担 金 ・ 負 担 金	1,169	0.4	520	465	23,613	7.3	14.4	9,146	14,836	4.2	6.7	
使 用 料	2,129	0.6	-	-	1,311	0.4	0.3	1,311	1,166	0.6	0.5	
手 庫 支 出 金	37,289	11.2	-	-	23,318	7.2	14.1	8,966	14,553	4.1	6.6	
國 有 提 供 交 付 金 ( 特 別 区 財 調 交 付 金 )	21,257	6.4	699	699	49,919	14.4	14.1	8,966	2,048	0.4	0.9	
都 道 府 県 支 出 金	2,479	0.3	763	518	22,619	4.4	6.4	912	12,226	3.7	5.5	
財 産 收 入 金	1,876	0.2	-	-	8,429	2.6	7.5	7,986	283	0.1	0.1	
寄 附 金 入 金	12,448	5.9	-	-	294	0.1	0.3	180	-	-	-	
繰 上 越 収 入 金	5,862	1.8	-	-	-	-	-	-	192,705	95.0	87.2	
諸 地 債 計	3,479	1.0	9	159	352,907	100.0	100.0	205,303	49,609	37.8	22.5	
歳 入 合 計	23,729	7.1	198,165	207,190	85,749	26.6	16.0	81,809	192,705	95.0	87.2	
人口1人当たりの別歳出の状況(単位:円)												
区	分	額			当 該 団 体			当 該 団 体			比 率	
		決 算 額	決 算 額	決 算 額	決 算 額	決 算 額	決 算 額	決 算 額	決 算 額	決 算 額		
議 會 務 費	生 産 衛 生 費	4,091	25	4,991	4,090	4,090	100.0	100.0	4,090	7,172,125	11,803,630	87.2
		53,639	5,203	63,809	41,275	41,275	63,809	61.7	61.7	41,275	6,934,192	11,266,327
民 生 費	89,659	3,095	48,737	59,708	59,708	100.0	100.0	59,708	237,933	537,302	26.6	
衛 生 費	25,822	2,988	19,986	27,393	27,393	100.0	100.0	27,393	235,137	430,038	21.1	
勞 働 費	574	31	-	258	258	100.0	100.0	258	4,268,682	6,614,398	17.7	
農 林 水 産 業 費	9,265	2,790	4,129	5,487	5,487	100.0	100.0	5,487	4,422,422	6,151,982	15.2	
商 工 木 業 費	6,528	682	10,795	4,346	4,346	64.2	64.2	4,346	2,152,119	3,501,543	16.5	
土 木 防 護 費	38,704	11,683	17,325	24,431	24,431	100.0	100.0	24,431	3,644,287	5,292,777	14.3	
消 防 費	16,083	667	18,591	13,701	13,701	85.0	85.0	13,701	4,571,836	6,830,535	28.8	
教 育 費	46,026	1,485	21,575	31,139	31,139	67.6	67.6	31,139	95.0	87.2	87.2	
災 害 復 興 費	955	-	180	283	283	29.5	29.5	283	0.61	0.66	0.66	
公 債 支 出 金	29,731	71	38,454	28,795	28,795	96.8	96.8	28,795	5.1	6.3	6.3	
諸 年 度 繰 上 充 用 金	-	-	66	48	48	100.0	100.0	48	14.8	11.2	11.2	
歳 出 合 計	321,907	100.0	198,165	207,190	85,749	26.6	16.0	81,809	10.0	6.8	6.8	
人口1人当たりの職員数の状況(月額平均,百円)												
区	分	人数			当 該 団 体			当 該 団 体			比 率	
		決 算 額	決 算 額	決 算 額	決 算 額	決 算 額	決 算 額	決 算 額	決 算 額	決 算 額		
一 般 職 員	支 出 員	5.98	47,233	24,543	7,200	7,783	105.2	105.2	7,783	54,498	120,651	220.6
		0.33	11,262	1,518	6,000	6,423	107.1	107.1	6,423	27,958	53,871	192.8
教 育 公 務 員	0.27	4,078	8,999	5,700	5,803	103.4	103.4	5,803	26,531	51,905	192.0	
隨 時 職 員	0.01	62,573	35,060	3,200	3,458	108.1	108.1	3,458	357,867	309,275	85.7	
合 計	6.27	62,573	35,060	2,500	2,634	105.3	105.3	2,634	9,816	42,750	427.6	
人口1人当たり積立金・地方債現在高・債務負担行為の状況(単位:円)												
区	分	積立金			当 該 団 体			当 該 団 体			比 率	
		決 算 額	決 算 額	決 算 額	決 算 額	決 算 額	決 算 額	決 算 額	決 算 額	決 算 額		
積 立 金	調 整 金	54,498	120,651	54,498	54,498	100.0	100.0	54,498	54,498	120,651	220.6	
		27,958	53,871	27,958	27,958	100.0	100.0	27,958	27,958	53,871	192.8	
財 政 債 債 金	9	14,875	14,875	14,875	14,875	100.0	100.0	14,875	26,531	51,905	192.0	
そ の 他 特 定 目 的 債	51,905	51,905	51,905	51,905	51,905	100.0	100.0	51,905	357,867	309,275	85.7	
地 方 債 債 金	309,275	309,275	309,275	309,275	309,275	100.0	100.0	309,275	357,867	309,275	85.7	
翌 年 度 以 降 支 出 予 定 債 務 負 担	42,750	42,750	42,750	42,750	42,750	100.0	100.0	42,750	9,816	42,750	427.6	

(注)住民基本台帳人口については、住民基本台帳関係年報の調査基準日変更に伴い、平成25年度以降、調査年度の1月1日現在の住民基本台帳に登録されている人口を記載している。

# 平成27年度 決算状況

区分	住民基本台帳人口		うち日本人		産業構造		都道府県名		団体名		市町村類型		平成26年度(千円)	平成27年度(千円)	平成26年度(千円)	
	増減率		増減率		22年国調		12		3421		II-2					
	人	面積	人	%	人	%	区	区	区	区	市	町	村	種	地	II-2
27年国調	6,133	19.90 km <sup>2</sup>	6,240	-0.9%	28.1%	180	301	千葉県	神崎町	地方交付税種地	2-3	3,148,170	3,752,685			
22年国調	6,454	-5.0%	6,299		22年国調	6.3	9.1					2,888,200	3,388,856			
増減率	19.90 km <sup>2</sup>	308人			増減率	693	851					259,970	363,829			
人口密度	308人				増減率	24.4	25.7					9,255	218,724			
面積	308人				増減率	1,963	2,153					250,715	145,105			
(単位：千円・%)																
区分	決算額	構成比	経常一般財源等		構成比		市町村税		状況		収入		状況		収入	
地方議	672,378	21.4	672,378		36.3		市町村税		超過課税分		672,378		672,378		672,378	
地方子割	30,876	1.0	30,876		1.7		市町村税		超過課税分		672,378		672,378		672,378	
地方交付税	1,164	0.0	1,164		0.1		市町村税		超過課税分		672,378		672,378		672,378	
配当	2,220	0.1	2,220		0.1		市町村税		超過課税分		672,378		672,378		672,378	
株式	2,627	0.1	2,627		0.1		市町村税		超過課税分		672,378		672,378		672,378	
地方消費	109,275	3.5	109,275		5.9		市町村税		超過課税分		672,378		672,378		672,378	
ゴルフ	15,258	0.5	15,258		0.8		市町村税		超過課税分		672,378		672,378		672,378	
特別	-	-	-		-		市町村税		超過課税分		672,378		672,378		672,378	
自動車	8,209	0.3	8,209		0.4		市町村税		超過課税分		672,378		672,378		672,378	
軽油	2,549	0.1	2,549		0.1		市町村税		超過課税分		672,378		672,378		672,378	
地方	2,549	0.1	2,549		0.1		市町村税		超過課税分		672,378		672,378		672,378	
地方	1,076,996	34.2	1,005,334		54.2		市町村税		超過課税分		672,378		672,378		672,378	
地方	1,005,334	31.9	1,005,334		54.2		市町村税		超過課税分		672,378		672,378		672,378	
内	70,961	2.3	70,961		3.6		市町村税		超過課税分		672,378		672,378		672,378	
特別	701	0.0	701		0.0		市町村税		超過課税分		672,378		672,378		672,378	
震災	1,921,552	61.0	1,849,890		99.8		市町村税		超過課税分		672,378		672,378		672,378	
(一般)	912	0.0	912		0.0		市町村税		超過課税分		672,378		672,378		672,378	
交通安全	29,694	0.9	29,694		0.1		市町村税		超過課税分		672,378		672,378		672,378	
負担	33,808	1.1	33,808		0.1		市町村税		超過課税分		672,378		672,378		672,378	
使手	12,811	0.4	12,811		0.4		市町村税		超過課税分		672,378		672,378		672,378	
国	230,979	7.3	230,979		7.3		市町村税		超過課税分		672,378		672,378		672,378	
国	166,297	5.3	166,297		4.5		市町村税		超過課税分		672,378		672,378		672,378	
(特別)	7,110	0.2	7,110		0.2		市町村税		超過課税分		672,378		672,378		672,378	
都	8,892	0.3	8,892		0.3		市町村税		超過課税分		672,378		672,378		672,378	
都	33,390	1.1	33,390		1.1		市町村税		超過課税分		672,378		672,378		672,378	
都	363,829	11.6	363,829		11.6		市町村税		超過課税分		672,378		672,378		672,378	
都	146,970	4.7	146,970		4.7		市町村税		超過課税分		672,378		672,378		672,378	
都	191,926	6.1	191,926		6.1		市町村税		超過課税分		672,378		672,378		672,378	
都	131,526	4.2	131,526		4.2		市町村税		超過課税分		672,378		672,378		672,378	
都	3,148,170	100.0	3,148,170		100.0		市町村税		超過課税分		672,378		672,378		672,378	

区分	決算額	構成比	経常経費充当一般財源等		構成比		経常収入		状況		状況		状況		状況	
うち職	608,985	21.1	585,169		29.5		経常収入		状況		状況		状況		状況	
うち助	375,233	13.0	351,551		4.5		経常収入		状況		状況		状況		状況	
うち債	228,079	7.9	90,243		4.5		経常収入		状況		状況		状況		状況	
うち利	233,762	8.1	233,762		11.8		経常収入		状況		状況		状況		状況	
うち借	205,533	7.1	205,533		10.4		経常収入		状況		状況		状況		状況	
うち一	28,229	1.0	28,229		1.4		経常収入		状況		状況		状況		状況	
うち義	1,070,796	37.1	909,174		45.8		経常収入		状況		状況		状況		状況	
うち物	386,788	13.4	304,402		12.1		経常収入		状況		状況		状況		状況	
うち維	27,140	0.9	27,127		1.4		経常収入		状況		状況		状況		状況	
うち補	426,036	14.8	362,432		13.8		経常収入		状況		状況		状況		状況	
うち積	93,414	3.2	93,414		4.7		経常収入		状況		状況		状況		状況	
うち前	296,895	10.3	202,056		10.2		経常収入		状況		状況		状況		状況	
うち投	143,408	5.0	142,458		5.0		経常収入		状況		状況		状況		状況	
うち前	537,137	18.6	263,986		13.0		経常収入		状況		状況		状況		状況	
うち普	21,509	0.7	21,509		0.7		経常収入		状況		状況		状況		状況	
うち通	537,137	18.6	263,986		13.0		経常収入		状況		状況		状況		状況	
うちう	200,783	7.0	46,901		2.3		経常収入		状況		状況		状況		状況	
うち災	335,879	11.6	216,610		10.6		経常収入		状況		状況		状況		状況	
うち先	-	-	-		-		経常収入		状況		状況		状況		状況	
うち歳	2,888,200	100.0	2,529,561		98.3		経常収入		状況		状況		状況		状況	

(注) 1. 普通建設事業費の補助事業費のうち、単独事業費及び受託事業費のうち、前記の基準財政収入額により算出。  
 2. 東京都特別区における基準財政収入額及び基準財政需要額は、特別区財政調整交付金の算出に要した値であり、財政力指数は、前記の基準財政収入額及び基準財政需要額を基に算出。  
 3. 産業構造の比率は分母を産業人口総数とし、平成22年国調は分母不能の産業を除き、平成17年国調は分母不能の産業を含んで算出。  
 4. 住民基本台帳人口については、住民基本台帳関係年報の調査基準日変更に伴い、平成25年度以降、調査年度の1月1日現在の住民基本台帳に登録されている人口を記載。  
 5. 面積については、調査年度の10月1日現在の市区町村、都道府県、全国の状況をとりまとめた「全国都道府市区町村別面積調」(国土地理院)による。  
 6. 個人情報保護の観点から、対象となる職員数が1人又は2人の場合、「給料月額(百円)」及び「一人当たり平均給料月額(百円)」を「アスタリスク(\*)」としている。(その他、数値のない欄については、すべてハイフン(-)としている。)



平成27年度財政状況		27年国調		住民基本台帳人口		産業構造		都道府県名		市町村型	
類似団体比較力一ド		人口	増減率	22年国調増減率	27年国調	22年国調	17年国調	12	3421	-2	
		面積(27.10.1)	-5.0%	27.1.1	6,454人	第1次	301人	千葉県	3421	方税地	
		人口密度(国調人口)		増減率	6,321人	第2次	851人	神奈川県	3421	方税地	
		308人			6,384人	第3次	2,153人			2-3	
					-1.0%					2-3	
					-0.9%					2-3	

人口1人当たりの状況 (単位 円・%)		人口1人当たりの状況 (単位 円・%)		人口1人当たりの状況 (単位 円・%)		人口1人当たりの状況 (単位 円・%)	
区	分	決算額	構成比	決算額	構成比	決算額	構成比
当該団体		当該団体		当該団体		当該団体	
類似団体		類似団体		類似団体		類似団体	
地方譲与税	106,372	136,920	21.4	106,372	18.4	96,338	21.1
地方譲与税交付金	4,885	5,929	1.0	4,885	0.8	59,363	13.0
利子割交付金	184	217	0.0	184	0.0	60,491	7.9
配当割交付金	351	611	0.1	351	0.1	67,582	8.1
株式等譲渡所得割交付金	416	580	0.1	416	0.1	60,660	7.1
地方消費税交付金	17,288	19,611	3.5	17,288	2.6	4,466	1.0
ゴルフ場利用税交付金	2,414	1,264	0.5	2,414	0.2	-	-
特別地方消費税交付金	-	-	-	-	-	16	0.0
自動車取得税交付金	1,299	1,258	0.3	1,299	0.2	242,219	37.1
軽油引取税交付金	-	-	-	-	-	106,229	13.4
地方特例交付金	403	277	0.1	403	0.0	8,070	0.9
地方交付税	170,384	250,764	34.2	159,047	33.8	4,294	1.1
普通交付税	159,047	217,580	31.9	159,047	29.3	103,856	14.8
特別交付税	11,226	32,961	2.3	14,778	4.4	40,869	3.2
震災復興特別交付税	111	223	0.0	-	-	62,987	11.5
(一般財源計)	303,995	417,431	61.0	292,658	56.2	46,970	10.3
交通安全対策特別交付金	144	153	0.0	144	0.0	22,688	5.0
分担金・負担金	4,698	5,256	0.9	358	0.7	-	-
使用料	5,349	11,759	1.1	66	0.1	3,176	0.5
手数料	2,027	2,420	0.4	909	0.2	-	-
国庫支出金	36,542	72,518	7.3	32	0.0	84,977	18.6
国庫支出金	-	283	-	283	0.0	-	-
都道府県支出金	26,309	60,983	5.3	-	-	2,513	0.7
財産収入	1,125	8,851	0.2	3,242	0.7	109,920	18.6
寄附金	1,407	15,884	0.3	-	-	45,444	7.0
繰上収入	5,282	27,009	1.1	-	-	62,739	11.6
繰上収入	57,559	30,844	11.6	-	-	9,651	1.4
繰上収入	23,251	17,215	4.7	72	0.0	-	-
諸地方債	30,363	71,538	6.1	-	-	702,975	100.0
歳入合計	498,049	742,143	100.0	293,232	100.0	116,659	21.8

人口1人当たりの状況 (単位 円)		人口1人当たりの状況 (単位 円)		人口1人当たりの状況 (単位 円)		人口1人当たりの状況 (単位 円)	
区	分	決算額	構成比	決算額	構成比	決算額	構成比
当該団体		当該団体		当該団体		当該団体	
類似団体		類似団体		類似団体		類似団体	
一般会務費	8,296	9,978	1	8,296	9,973	3,148,170	5,937,054
民生費	104,925	143,970	4,156	96,945	99,517	2,888,200	5,623,714
衛生費	117,179	153,699	604	82,507	92,309	259,970	313,340
衛生費	32,391	70,747	603	29,492	53,865	250,715	262,948
労働費	1	1,440	55	1	485	1,853,519	3,111,589
農林水産業費	18,644	39,122	236	10,865	20,229	1,652,423	2,839,858
商工費	35,601	24,138	33,898	18,752	12,845	633,296	986,255
土木費	24,499	73,090	21,033	16,763	38,085	1,638,630	2,644,948
消防費	25,534	38,965	6,363	19,759	25,882	1,931,234	3,172,330
教育費	52,869	69,707	18,084	38,694	47,914	83.2	86.6
災害復旧費	-	9,652	-	-	1,848	0.40	0.40
公債支出	36,982	67,582	883	36,982	65,097	13.0	8.3
諸支出金	-	883	283	-	663	9.2	12.8
前年度繰上充入金	-	-	-	-	-	0.9	8.7
歳出合計	456,921	702,975	84,977	359,056	468,712	3,148,170	5,937,054
人口千人当たりの職員数(人)			人口1人当たりの職員数の状況(月額平均,百人)				
当該団体	12.65	0.59	42,325	51,450	5,400	204,023	336,886
類似団体	0.50	0.40	17,038	16,211	4,845	184,399	166,715
区	0.41	0.01	59,363	70,543	4,590	8,016	40,433
本区	12.65	0.59	42,325	51,450	5,400	204,023	336,886
支所・出張所等	0.50	0.40	17,038	16,211	4,845	184,399	166,715
施設	0.41	0.01	59,363	70,543	4,590	8,016	40,433
合計	13.07	0.60	74,214	70,543	2,913	11,607	129,738

(注) 住民基本台帳人口については、住民基本台帳関係年報の調査基準日変更に伴い、平成25年度以降、調査年度の1月1日現在の住民基本台帳に登録されている人口を記載している。



平成27年度財政状況  
類似団体比較力一ド

区分	人口		27年国調		住民基本台帳人口		うち日本人		産業構造		都道府県名		市区町村			
	人数	人口密度(国調人口)	22年国調増減率	14,724人	16,002人	15,240人	14,912人	15,107人	区 分 第1次 第2次 第3次	17年国調	22年国調	12	千葉県	3471	市町村型 多古町 方税地	
																面積(27.10.1)
人口1人当たりの状況	(単位円・%)		14,724人		15,240人		14,912人								-0	
算額	類似団体		当該団体		類似団体		当該団体		類似団体		当該団体		類似団体		当該団体	
地方譲与税	129,187	93,506	26.6	13.4	129,187	93,055	人件費(a)	81,784	92,139	18.7	13.9	74,819	83,659	26.5	20.4	
地方譲与税	6,018	7,526	1.2	1.1	6,018	7,526	うち職員給	53,055	56,765	12.1	8.5					
利子割交付金	171	155	0.0	0.0	171	155	扶助費	39,912	71,307	9.1	10.7	12,098	22,502	4.3	5.5	
配当割交付金	625	367	0.1	0.1	625	367	公債費	19,223	83,842	4.4	12.6	19,181	76,938	6.8	18.8	
株式等譲渡所得割交付金	649	325	0.1	0.0	649	325	元利償還金	17,039	76,393	3.9	11.5	16,998	69,738	6.0	17.0	
地方消費税交付金	19,643	463	4.1	2.7	19,643	463	一時借入金	2,185	7,424	0.5	1.1	2,183	7,176	0.8	1.7	
ゴルフ場利用税交付金	3,037		0.6	0.1	3,037		債務経費(計)		24	-	0.0	24	-	0.0	0.0	
特別地方消費税交付金		1,161	0.3	0.2	1,595	1,161	(義務的経費計)	140,919	247,287	32.2	37.2	106,098	183,099	37.5	44.6	
自動車取得税交付金			-	-			物件費	61,480	89,744	14.0	13.5	36,314	51,396	12.9	12.5	
軽油引取税交付金			-	-			維持補修費	6,726	9,722	1.5	1.5	3,707	6,059	1.3	1.5	
地方特例交付金	287	229	0.1	0.0	287	229	補助費等	114,531	111,746	26.2	16.8	65,523	60,734	23.2	14.8	
地方交付税	114,733	294,324	23.7	42.3	104,678	265,494	一部組合負担金	33,611	38,998	7.7	5.9	33,492	31,717	11.9	7.7	
普通交付税	104,678	265,494	21.6	38.2	104,678	265,494	上記以外のもの	80,920	72,748	18.5	11.0	32,032	29,017	11.3	7.1	
特別交付税	9,710	28,610	2.0	4.1			繰出金	44,043	73,329	10.1	11.0	33,838	51,964	12.0	12.7	
震災復興特別交付税	345	219	0.1	0.0			積立金	18,304	26,569	4.2	4.0					
(一般財源計)	275,946	416,766	56.9	59.9	265,891	387,486	投資・出資・貸付金	230	6,236	0.1	0.9		101			
交通安全対策特別交付金	145	137	0.0	0.0	145	137	前年度繰上充当金	-	-	-	-					
分担金・負担金	4,796	4,302	1.0	0.6			投資的経費	51,529	99,570	11.8	15.0	22,824	26,378	8.1	6.4	
使手国庫支出金	4,147	10,420	0.9	1.5			うち人件費(b)	1,164	2,248	0.3	0.3	1,164	2,067	0.4	0.5	
国有提供交付金 (特別区財源交付金)	704	1,442	0.1	0.2			普通建設事業費	51,529	93,741	11.8	14.1	22,824	24,808	8.1	6.0	
都道府県支出金	34,118	62,481	7.0	9.0			うち補助	22,672	45,021	5.2	6.8	6,601	4,996	2.3	1.2	
財産収入	27,981	53,014	5.8	7.6	99	667	うち単独	26,889	46,285	6.1	7.0	14,254	19,027	5.0	4.6	
財産収入	358	2,853	0.1	0.4			災害復旧事業費	-	5,829	-	0.9	-	1,570	-	0.4	0.4
寄附収入	325	13,778	0.1	2.0			失業対策事業費	-	-	-	-	-	-	-	-	-
繰上金	18,280	15,145	3.8	2.2			歳出合計	437,762	664,203	100.0	100.0	245,481	353,353	86.9	86.1	
繰上金	44,226	25,912	9.1	3.7	13		うち人件費(a)+(b)	82,948	94,387	18.9	14.2	74,819	83,659	26.5	20.4	
諸地方債	24,707	16,961	5.1	2.4												
歳入合計	49,088	72,335	10.1	10.4	266,149	389,104										
歳入合計	484,821	695,589	100.0	100.0												
人口1人当たりの状況 (単位円)																
算額	類似団体		当該団体		類似団体		当該団体		類似団体		当該団体		類似団体		当該団体	
会費	6,106	7,616	34	6,106	34	7,614	特別職の給料等の状況(月額平均,百円)	451,860	特別職の給料等の状況(月額平均,百円)	7,138	特別職の給料等の状況(月額平均,百円)	451,860	特別職の給料等の状況(月額平均,百円)	7,138	特別職の給料等の状況(月額平均,百円)	
業務費	76,147	106,872	5,227	66,145	5,227	76,388	人口1人当たりの職員給の額	318,315	人口1人当たりの職員給の額	7,850	人口1人当たりの職員給の額	318,315	人口1人当たりの職員給の額	7,850	人口1人当たりの職員給の額	
民生費	99,660	154,378	2,308	58,622	2,247	87,574	人口1人当たりの建設事業費	66,145	人口1人当たりの建設事業費	6,440	人口1人当たりの建設事業費	66,145	人口1人当たりの建設事業費	6,440	人口1人当たりの建設事業費	
衛生費	50,694	57,272	1,269	49,726	2,853	50,186	人口1人当たりの普通建設事業費	58,622	人口1人当たりの普通建設事業費	5,924	人口1人当たりの普通建設事業費	58,622	人口1人当たりの普通建設事業費	5,924	人口1人当たりの普通建設事業費	
労働費	-	717	-	-	14	339	人口1人当たりの経費	49,726	人口1人当たりの経費	5,415	人口1人当たりの経費	49,726	人口1人当たりの経費	5,415	人口1人当たりの経費	
農林水産業	55,988	60,473	5,100	18,839	16,831	30,751	人口1人当たりの経費	18,839	人口1人当たりの経費	2,700	人口1人当たりの経費	18,839	人口1人当たりの経費	2,700	人口1人当たりの経費	
商工費	4,583	26,010	305	3,850	4,574	10,777	人口1人当たりの経費	3,850	人口1人当たりの経費	2,000	人口1人当たりの経費	3,850	人口1人当たりの経費	2,000	人口1人当たりの経費	
土木費	37,230	66,018	22,307	23,981	35,170	35,958	人口1人当たりの経費	23,981	人口1人当たりの経費	2,000	人口1人当たりの経費	23,981	人口1人当たりの経費	2,000	人口1人当たりの経費	
消防費	23,477	33,421	4,173	23,358	4,173	25,234	人口1人当たりの経費	23,358	人口1人当たりの経費	2,000	人口1人当たりの経費	23,358	人口1人当たりの経費	2,000	人口1人当たりの経費	
教育費	64,648	61,539	15,007	48,501	15,339	44,473	人口1人当たりの経費	48,501	人口1人当たりの経費	2,000	人口1人当たりの経費	48,501	人口1人当たりの経費	2,000	人口1人当たりの経費	
災害復旧費	-	5,829	-	-	-	1,570	人口1人当たりの経費	-	人口1人当たりの経費	2,000	人口1人当たりの経費	-	人口1人当たりの経費	2,000	人口1人当たりの経費	
公債支出	19,223	83,884	174	19,181	80,821	80,821	人口1人当たりの経費	19,181	人口1人当たりの経費	2,000	人口1人当たりの経費	19,181	人口1人当たりの経費	2,000	人口1人当たりの経費	
諸年度繰上充当金	6	174	6	6	161	174	人口1人当たりの経費	6	人口1人当たりの経費	2,000	人口1人当たりの経費	6	人口1人当たりの経費	2,000	人口1人当たりの経費	
歳出合計	437,762	664,203	51,529	318,315	93,741	451,860	歳入合計	437,762	歳入合計	2,062	歳入合計	437,762	歳入合計	2,062	歳入合計	
人口千人当たり	437,762	664,203	51,529	318,315	93,741	451,860	積立金	175,415	積立金	7,138	積立金	175,415	積立金	7,138	積立金	
一般職員	9.84	10.41	27,041	43,155	27,041	7,138	財政調整基金	111,361	財政調整基金	5,924	財政調整基金	111,361	財政調整基金	5,924	財政調整基金	
うち技能職員	0.33	0.49	-	2,346	-	6,440	減債基金	23,332	減債基金	5,415	減債基金	23,332	減債基金	5,415	減債基金	
教育公務員	0.07	0.18	26,014	11,264	26,014	5,650	その他特定目的基金	40,722	その他特定目的基金	2,851	その他特定目的基金	40,722	その他特定目的基金	2,851	その他特定目的基金	
随時職員	-	0.07	53,055	56,765	53,055	2,700	地方債	258,572	地方債	18	地方債	258,572	地方債	18	地方債	
合計	9.91	10.66	10.66	9.91	10.66	9.91	翌年度以降支出予定債務負担	32,560	翌年度以降支出予定債務負担	18	翌年度以降支出予定債務負担	32,560	翌年度以降支出予定債務負担	18	翌年度以降支出予定債務負担	

(注) 住民基本台帳人口については、住民基本台帳関係年報の調査基準日変更に伴い、平成25年度以降、調査年度の1月1日現在の住民基本台帳に登録されている人口を記載している。





平成 27 年度  
決算状況

歳入の状況 (単位: 千円・%)
表: 27年度国調、22年度国調、増減率、人口密度、面積

市町村税の状況 (単位: 千円・%)
表: 市町村税の収支状況

産業界構造 (単位: 千円・%)
表: 22年度国調、27年度国調、増減率、人口

団体系
表: 市町村名、団体系名、都道府県名

村類型
表: 市町村名、村類型

区分
表: 区別、住民基本台帳人口、うち日本人

市町村税の状況 (単位: 千円・%)
表: 市町村税の収支状況

産業界構造 (単位: 千円・%)
表: 22年度国調、27年度国調、増減率、人口

目的別歳出の状況 (単位: 千円・%)
表: 目的別歳出の状況

区分
表: 区別、住民基本台帳人口、うち日本人

区分
表: 区別、住民基本台帳人口、うち日本人

市町村税の状況 (単位: 千円・%)
表: 市町村税の収支状況

産業界構造 (単位: 千円・%)
表: 22年度国調、27年度国調、増減率、人口

目的別歳出の状況 (単位: 千円・%)
表: 目的別歳出の状況

区分
表: 区別、住民基本台帳人口、うち日本人

区分
表: 区別、住民基本台帳人口、うち日本人

市町村税の状況 (単位: 千円・%)
表: 市町村税の収支状況

産業界構造 (単位: 千円・%)
表: 22年度国調、27年度国調、増減率、人口

目的別歳出の状況 (単位: 千円・%)
表: 目的別歳出の状況

区分
表: 区別、住民基本台帳人口、うち日本人

区分
表: 区別、住民基本台帳人口、うち日本人

市町村税の状況 (単位: 千円・%)
表: 市町村税の収支状況

産業界構造 (単位: 千円・%)
表: 22年度国調、27年度国調、増減率、人口

目的別歳出の状況 (単位: 千円・%)
表: 目的別歳出の状況

区分
表: 区別、住民基本台帳人口、うち日本人

(注) 1. 普通建設事業費の補助事業費のうち、単独事業費は含み、単独事業費には同級他団体施設事業費及び受託事業費のうちの単独事業費を含む。
2. 東京都特別区における基準財政収入額及び基準財政必要額は、特別区財政調整交付金の算出に要した値であり、財政力指数は、前記の基準財政必要額及び基準財政収入額により算出。
3. 産業構造の比率は分母を産業人口総数とし、平成22年度国調は分母不能の産業を除き、平成17年度国調は分母不能の産業を含んでいる。
4. 住民基本台帳人口については、住民基本台帳関係年報の調査基準日変更に伴い、平成25年度以降、調査年度の1月1日現在の住民基本台帳に登録されている人口を記載。
5. 面積については、調査年度の10月1日現在の市区町村、都道府県、全国の状況ととりまとめた「全国都道府県市区町村別面積調」(国土地理院)による。
6. 個人情報保護の観点から、対象となる職員数が1人又は2人の場合、「給料月額(百円)」及び「一人当たり平均給料月額(百円)」を「アスタリスク(\*)」としている。(その他、数値のない欄については、すべてハイフン(-)としている。)

**平成27年度財政状況**  
**類似団体比較力一**

人口	27年国調		22年国調		増減率	
	16,510人	18,004人	28.1%	1.1%	17,082人	16,787人
	-8.3%	-	27.1%	1.1%	17,088人	-1.8%

面積	27.10.1		22.10.1		増減率	
	24.45km <sup>2</sup>	24.45km <sup>2</sup>	-	-	-1.7%	-
	675人	675人	-	-	-	-

区分	人口1人当たりの状況 (単位: 円・%)							
	決算額				当該団体			
	額	類似団体	構成比	対普通建設事業費	額	類似団体	構成比	対普通建設事業費
地方交付金	116,916	116,916	22.5	86,579	115,158	115,158	17.7	15.4
地方譲与税	5,520	5,520	1.1	4,223	5,520	5,520	10.8	9.4
利子割交付金	179	179	0.0	151	179	179	0.4	11.2
配当交付金	519	519	0.1	552	519	519	11.6	10.3
株式等譲渡所得割交付金	489	489	0.1	579	489	489	10.1	9.3
地方消費税交付金	19,238	19,238	4.5	17,459	19,238	19,238	10.1	9.3
ゴルフ場利用税交付金	719	719	0.1	-	719	719	1.5	1.0
特別地方消費税交付金	-	-	-	-	-	-	-	0.0
自動車取得税交付金	1,122	1,122	0.3	1,122	1,148	1,148	38.7	36.8
軽油引取税交付金	-	-	-	-	-	-	12.5	15.0
地方特例交付金	225	405	0.1	225	405	405	0.3	0.9
地方交付税	117,771	168,089	30.6	110,290	150,712	150,712	22.7	14.4
普通交付税	110,290	150,712	28.7	110,290	150,712	150,712	9.2	5.8
特別交付税	7,470	16,678	1.9	-	-	-	13.5	8.6
震災復興特別交付税	12	699	0.0	-	-	-	13.2	11.6
(一般財源計)	228,662	313,222	59.5	221,180	294,088	294,088	5.9	4.0
交通安全対策特別交付金	68	144	0.0	68	144	144	1.6	1.1
分担金・負担金	406	3,525	0.1	-	-	-	-	-
使手	6,884	8,105	1.8	1,096	37	37	5.2	16.1
国庫支出金	2,062	1,405	0.5	-	402	402	0.5	0.4
国有提供交付金(特別区財源交付金)	29,512	50,181	7.7	-	6	6	5.2	15.4
都道府県支出金	40,396	44,764	10.5	-	266	266	2.2	6.9
財産収入金	53	2,578	0.0	4	738	738	2.8	8.1
寄附収入金	294	2,422	0.1	-	-	-	0.6	0.6
繰上収入金	6,221	14,038	1.6	-	3	3	-	-
繰上支出金	11,661	20,809	3.0	-	-	-	-	-
繰上収入金	17,812	14,333	4.6	142	207	207	-	-
繰上支出金	40,417	53,004	10.5	-	-	-	100.0	100.0
歳入合計	384,448	528,795	100.0	222,489	295,891	295,891	18.1	15.7

区分	人口1人当たりの別出の状況 (単位: 円)							
	決算額				当該団体			
	額	類似団体	構成比	対普通建設事業費	額	類似団体	構成比	対普通建設事業費
議会費	5,842	6,019	33	5,842	6,018	6,018	343,139	9,225,230
総務費	40,203	78,626	249	35,729	62,782	62,782	6,567,139	8,767,651
民生費	96,954	133,811	560	58,798	72,320	72,320	6,274,819	457,579
衛生費	71,409	46,403	105	37,564	39,346	39,346	292,320	365,379
労働費	-	872	25	-	324	324	3,800,555	5,162,043
農林水産業費	32,594	27,984	4,400	15,205	14,931	14,931	3,514,190	4,621,558
商工費	11,179	15,654	402	6,792	8,544	8,544	1,468,613	1,900,348
土木費	15,015	51,730	9,725	8,397	30,667	30,667	3,352,579	4,351,511
消費防費	22,563	26,807	3,527	19,363	18,258	18,258	3,976,601	5,346,060
教育費	29,070	59,493	227	24,277	38,749	38,749	86.7	84.6
災害復旧費	-	3,227	-	-	952	952	0.44	0.47
公債支出金	42,501	51,621	-	33,276	49,930	49,930	7.3	6.8
諸支上充入金	7	317	-	7	317	317	12.7	13.5
前年度繰上充入金	-	-	-	-	-	-	8.0	8.5
歳出合計	367,335	502,566	19,194	245,250	343,139	343,139	205,725	264,910

区分	人口1人当たりの積立金の状況 (月額平均, 百円)							
	決算額				当該団体			
	額	類似団体	構成比	対普通建設事業費	額	類似団体	構成比	対普通建設事業費
一般会員	7.32	8.62	23,632	35,045	7,820	7,261	91,296	182,393
うち技能職員	0.18	0.49	本庁	1,130	6,410	5,829	50,194	94,279
教育公務員	0.59	0.29	支所・出張所等	11,126	5,710	5,430	484	14,059
随時職員	-	0.02	施設	47,301	2,710	3,082	40,618	74,054
合計	7.90	8.93	合計	47,301	2,150	2,285	482,626	489,660

(注) 住民基本台帳人口については、住民基本台帳関係年報の調査基準日変更に伴い、平成25年度以降、調査年度の1月1日現在の住民基本台帳に登録されている人口を記載している。





平成27年度財政状況  
類似団体の比較力一ド

Table with columns for population, area, and regional trends. Includes sub-tables for 27th year and 22nd year comparisons.

Main table showing financial metrics for the '類似団体' (Similar Entities). Columns include '決算額' (Accounting Amount), '構成比率' (Composition Ratio), '状況' (Situation), and '比較率' (Comparison Rate).

Detailed breakdown table showing '人口千人当たり' (Per 1,000 Population) metrics. Includes '歳入' (Revenue), '歳出' (Expenditure), and '歳差' (Surplus/Deficit).

(注)住民基本台帳人口については、住民基本台帳関係年報の調査基準日変更に伴い、平成25年度以降、調査年度の1月1日現在の住民基本台帳に登録されている人口を記載している。



平成27年度財政状況  
類似団体比較力一ト

区分	人口		27年国調		住民基本台帳人口		うち日本人			産業構造			都道府県名		市町村型	
	22年国調	増減率	23,762人	24,675人	24,728人	24,464人	22年国調	2年国調	17年国調	12	4109	千葉県	横芝光町	1	2-2	
	面積(27.10.1)	人口密度(国調人口)	増減率	増減率	増減率	第1次	第2次	第3次								
地方譲与税	143,714	20.9	33.8	140,792	人件費(a)	67,525	64,158	14.8	15.9	64,088	58,042	23.0	22.6			
地方譲与税交付金	4,587	1.3	1.1	4,587	うち職員給	43,234	40,948	9.5	10.1	13,950	18,490	5.0	7.2			
利子割交付金	227	0.0	0.1	227	扶助費	58,273	56,787	12.8	14.1	42,035	34,064	15.1	13.2			
配当割交付金	714	0.1	0.2	714	公債元金	42,613	35,858	9.3	8.9	37,997	30,537	13.6	11.9			
株式等譲渡所得割交付金	695	0.1	0.2	695	償還金	38,430	32,276	8.4	8.0	4,038	3,522	1.4	1.4			
地方消費税交付金	18,739	3.5	4.4	18,739	一時借入金	4,183	3,578	0.9	0.9	110,596	110,596	43.1	43.0			
ゴルフ場利用税交付金	446	0.2	0.1	446	(義務的経費計)	-	-	-	0.0	-	-	-	0.0			
特別地方消費税交付金	-	-	0.4	-	物件費	168,412	156,803	36.9	38.9	35,933	38,864	12.9	15.1			
自動車取得税交付金	1,081	0.4	0.3	1,081	維持補修費	53,895	69,613	11.8	17.3	1,090	2,795	0.4	1.1			
軽油引取税交付金	-	-	-	-	補助費等	1,218	3,574	0.3	0.9	53,294	33,106	19.1	12.9			
地方交付税	84,829	28.0	19.9	74,844	補助費	111,094	52,285	24.4	13.0	27,577	18,712	9.9	7.3			
地方交付税	74,844	25.8	17.6	74,844	一部組合負担金	28,561	20,841	6.3	5.2	25,717	14,394	9.2	5.6			
普通交付税	10,490	2.2	2.1	-	上記以外のもの	82,533	31,443	18.1	7.8	28,679	32,344	10.3	12.6			
特別交付税	8,917	2.2	2.1	-	繰出金	38,511	46,562	8.4	11.5	-	-	-	-			
震災復興特別交付税	1,068	0.0	0.3	-	積立金	13,108	13,663	2.9	3.4	-	-	-	-			
(一般財源計)	255,641	54.7	60.1	242,733	投資・出資・貸付金	376	3,463	0.1	0.9	-	171	-	-			
交通安全対策特別交付金	158	0.0	0.0	158	前年度繰上充当金	-	-	-	-	12,581	17,274	4.5	6.7			
分担金・負担金	5,283	1.1	0.9	-	投資的経費	69,272	57,477	15.2	14.2	2,104	1,244	0.8	0.5			
使用料	1,358	0.3	1.4	675	うち人件費(b)	2,104	1,293	0.5	0.3	12,581	17,081	4.5	6.6			
手数料	509	0.1	0.3	-	普通建設事業費	69,272	56,894	15.2	14.1	3,356	2,747	1.2	1.1			
国庫支出金	44,463	9.4	9.9	-	うち補助	46,287	23,085	10.2	5.7	8,834	13,784	3.2	5.4			
国庫支出金	-	-	0.0	-	うち単独	22,006	582	4.8	8.1	-	193	-	0.1			
国庫支出金	39,131	7.4	9.2	-	災害復旧事業費	-	-	-	-	-	-	-	-			
国庫支出金	1,600	0.1	0.4	-	失業対策事業費	-	-	-	-	-	-	-	-			
都道府県支出金	2,081	0.1	0.5	-	歳出合計	455,887	403,439	100.0	100.0	239,069	217,876	85.8	84.7			
都道府県支出金	12,069	4.3	2.8	-	うち人件費(a)(b)	69,629	65,451	15.3	16.2	64,088	58,042	23.0	22.6			
都道府県支出金	17,000	3.4	4.0	-	-	-	-	-	-	-	-	-	-			
都道府県支出金	20,267	4.3	4.0	-	-	-	-	-	-	-	-	-	-			
都道府県支出金	16,049	5.4	2.5	-	-	-	-	-	-	-	-	-	-			
都道府県支出金	25,504	13.8	7.9	-	-	-	-	-	-	-	-	-	-			
都道府県支出金	65,428	100.0	100.0	243,892	-	-	-	-	-	-	-	-	-			
都道府県支出金	474,901	100.0	100.0	261,408	-	-	-	-	-	-	-	-	-			
歳入合計	425,266	100.0	100.0	425,266	歳入合計	455,887	403,439	100.0	100.0	239,069	217,876	85.8	84.7			
歳入合計	474,901	100.0	100.0	261,408	歳入	69,629	65,451	15.3	16.2	64,088	58,042	23.0	22.6			

区分	人口1人当たりの状況(単位:円・%)		人口1人当たりの状況(月額平均,百円)	
	当該団体	類似団体	当該団体	類似団体
歳入	11,743,357	11,843,804	7,600	7,737
歳入	11,273,174	11,235,923	6,070	6,265
歳入	470,183	607,881	5,620	5,688
歳入	422,620	511,099	2,710	3,395
歳入	6,464,086	6,792,471	2,020	2,579
歳入	5,911,688	6,067,934	-	-
歳入	2,430,240	3,565,003	-	-
歳入	5,054,921	5,343,960	-	-
歳入	6,507,048	7,033,787	-	-
歳入	85.8	84.7	-	-
歳入	0.49	0.67	-	-
歳入	6.5	7.3	-	-
歳入	12.8	11.8	-	-
歳入	7.4	7.1	-	-
歳入	276,085	276,085	-	-
歳入	308,285	308,285	-	-
歳入	56,894	56,894	-	-
歳入	69,272	69,272	-	-
歳入	36,557	36,557	-	-
歳入	0.40	0.24	-	-
歳入	0.23	0.04	-	-
歳入	0.00	-	-	-
歳入	7.49	7.36	-	-

(注)住民基本台帳人口については、住民基本台帳関係年報の調査基準日変更に伴い、平成25年度以降、調査年度の1月1日現在の住民基本台帳に登録されている人口を記載している。



# 平成27年度財政状況 類似団体の比較力一ド

人口	27年国調 22年国調 増減率	11,767人 12,034人 -2.2%	区	28.1.1 27.1.1 増減率	住民基本台帳人口		うち日本人		産業構造			都道府県名 団体名		市町村型	-2
					12,469人	12,370人	12,362人	12	4214	千葉県	一宮町	地区	22年国調		
	面積(27.10.1)	22.97km <sup>2</sup>		増減率	0.2%		-0.1%		第1次	549人	735人			地交種	2-3
	人口密度(国調人口)	512人							第2次	1,131人	1,265人				
									第3次	3,707人	3,570人				

人口1人当たりの状況 (単位: 円・%)															
区分	人口1人当たりの状況					人口1人当たりの状況					人口1人当たりの状況				
	決算額	類似団体	当該団体	経常一般財源等	類似団体	当該団体	類似団体	当該団体	経常一般財源等	類似団体	当該団体	類似団体	当該団体	経常一般財源等	類似団体
地方譲与税	121,997	27.6	109,350	121,744	88,618	21.0	16.3	69,740	79,687	28.5	23.4				
地方譲与税交付金	4,825	1.3	5,266	4,825	55,084	12.4	10.1	14,554	19,699	5.9	5.8				
利子割交付金	201	0.0	178	201	65,101	12.7	12.0	28,592	53,459	11.7	15.7				
配当割交付金	573	0.2	650	573	59,155	7.6	10.9	24,895	48,134	10.2	14.2				
株式等譲渡所得割交付金	550	0.2	680	550	53,595	6.6	9.9	3,697	5,315	1.5	1.6				
地方消費税交付金	18,522	4.0	15,983	18,522	5,551	1.0	1.0	112,886	152,844	46.1	45.0				
ゴルフ場利用税交付金	1,209	0.4	1,600	1,209	10	-	0.0	29,181	45,831	11.9	13.5				
特別地方消費税交付金	960	0.4	1,399	960	212,875	41.3	39.2	723	3,316	0.3	1.0				
自動車取得税交付金	-	-	-	-	79,596	13.8	14.7	23,706	26,789	9.7	7.9				
軽油引取税交付金	-	-	-	-	4,791	0.2	0.9	9,699	21,823	4.0	6.4				
地方特例交付税	359	0.1	559	359	764	0.2	0.9	30,282	42,071	12.4	12.4				
地方交付税	184,932	25.1	92,147	165,177	165,177	13.6	14.3	206,477	292,955	84.3	86.2				
普通交付税	165,177	23.2	92,147	165,177	32,406	6.7	6.0	69,740	79,687	28.5	23.4				
特別交付税	19,755	1.9	-	-	45,416	6.9	8.4	10,025	18,452	4.1	5.4				
震災復興特別交付税	0	-	-	-	60,783	10.5	11.2	206,477	292,955	84.3	86.2				
(一般財源計)	334,129	59.4	227,812	314,119	25,980	6.2	4.8	206,477	292,955	84.3	86.2				
交通安全対策特別交付金	142	0.0	177	142	3,693	0.1	0.7	69,740	79,687	28.5	23.4				
分担金・負担金	3,203	0.8	-	-	-	-	-	206,477	292,955	84.3	86.2				
使用料	12,697	3.2	-	-	77,602	14.3	14.3	10,619	23,084	4.3	6.8				
国庫支出金	589	0.1	-	-	1,853	0.3	0.3	1,067	1,721	0.4	0.5				
国庫交付金(特別区財源交付金)	60,314	9.1	-	-	75,972	14.3	14.0	10,619	22,460	4.3	6.6				
都道府県支出金	2,554	-	-	-	33,477	8.5	6.2	574	3,519	0.2	1.0				
財産収入	46,185	12.5	180	4,718	40,712	5.9	7.5	10,025	18,452	4.1	5.4				
寄附収入	8,701	0.2	-	-	1,629	-	0.3	-	624	-	0.2				
繰上収入	3,158	0.6	-	-	-	-	-	-	-	-	-				
繰上支出	14,579	2.0	-	-	-	-	-	-	-	-	-				
繰上越収	19,169	6.0	22	277	-	-	-	377,591	543,140	100.0	100.0				
繰上諸収	12,656	1.2	-	-	543,140	100.0	100.0	377,591	543,140	100.0	100.0				
地方債	47,348	4.8	-	-	80,263	21.3	16.7	80,263	90,472	28.5	23.4				
歳入合計	567,297	100.0	232,802	322,537	90,472	21.3	16.7	206,477	292,955	84.3	86.2				

人口1人当たりの別目的別歳出の状況 (単位: 円)															
区分	人口1人当たりの別目的別歳出の状況					人口1人当たりの別目的別歳出の状況					人口1人当たりの別目的別歳出の状況				
	決算額	類似団体	当該団体	経常一般財源等	類似団体	当該団体	類似団体	当該団体	経常一般財源等	類似団体	当該団体	類似団体	当該団体	経常一般財源等	類似団体
議会	7,330	-	4	8,367	7,329	7.3	7.3	7,329	7,329	7.3	7.3	7,329	7,329	7.3	7.3
総務	95,490	91	7,165	67,437	75,775	75.8	75.8	75,775	75,775	75.8	75.8	75,775	75,775	75.8	75.8
民生	141,505	14,267	2,788	65,807	77,899	77.9	77.9	77,899	77,899	77.9	77.9	77,899	77,899	77.9	77.9
衛生	50,574	167	2,307	25,590	41,728	41.7	41.7	41,728	41,728	41.7	41.7	41,728	41,728	41.7	41.7
労働	746	-	7	-	386	0.4	0.4	386	386	0.4	0.4	386	386	0.4	0.4
農林水産業	30,284	23,956	9,788	14,309	15,499	15.5	15.5	15,499	15,499	15.5	15.5	15,499	15,499	15.5	15.5
商工	13,969	101	2,700	5,269	8,939	8.9	8.9	8,939	8,939	8.9	8.9	8,939	8,939	8.9	8.9
土木	55,400	9,656	29,065	12,435	30,982	31.0	31.0	30,982	30,982	31.0	31.0	30,982	30,982	31.0	31.0
消防	27,674	-	5,686	16,108	21,386	21.4	21.4	21,386	21,386	21.4	21.4	21,386	21,386	21.4	21.4
教育	58,913	5,883	16,463	24,339	41,978	42.0	42.0	41,978	41,978	42.0	42.0	41,978	41,978	42.0	42.0
災害復旧	1,629	-	-	-	624	0.6	0.6	624	624	0.6	0.6	624	624	0.6	0.6
公債	59,156	-	-	28,592	56,427	56.4	56.4	56,427	56,427	56.4	56.4	56,427	56,427	56.4	56.4
諸支出	469	-	-	-	457	0.5	0.5	457	457	0.5	0.5	457	457	0.5	0.5
前年度繰上充用金	-	-	-	-	-	-	-	-	-	-	-	-	-	-	-
歳出合計	543,140	54,121	75,972	268,253	379,408	37.9	37.9	379,408	379,408	37.9	37.9	379,408	379,408	37.9	37.9

(注) 住民基本台帳人口については、住民基本台帳関係年報の調査基準日変更に伴い、平成25年度以降、調査年度の1月1日現在の住民基本台帳に登録されている人口を記載している。











平成27年度  
決算状況

Main financial statement table with columns for '歳入の状況' (Status of Income), '歳出の状況' (Status of Expenditure), and '決算状況' (Financial Statement Status). It includes detailed breakdowns of taxes, subsidies, and administrative costs for various departments.

(注) 1. 普通建設事業費の補助事業費のうち、単独事業費には同級団体施設行事業費及び受託事業費のうちの単独事業費を含む。  
2. 東京都特別区における基準財政収入額及び基準財政需要額は、特別区財政調整交付金の算出に要した値であり、財政力指数は、前記の基準財政需要額及び基準財政収入額により算出。  
3. 産業構造の比率は分母を産業人口総数とし、平成22年国調は分類不能の産業を除き、平成17年国調は分類不能の産業を含んでいる。  
4. 住民基本台帳人口については、住民基本台帳関係年報の調査基準日変更に伴い、平成25年度以降、調査年度の1月1日現在の住民基本台帳に登録されている人口を記載。  
5. 面積については、調査年度の10月1日現在の市区町村、都道府県、全国の状況をとりとめた「全国都道府県市区町村別面積調」(国土地理院)による。  
6. 個人情報保護の観点から、対象となる職員数が1人又は2人の場合、「給料月額(百円)」及び「一人当たり平均給料月額(百円)」を「アスタリスク(\*)」としている。(その他、数値のない欄については、すべてハイフン(-)としている。)

平成27年度財政状況 類似団体比較力一ト			27年国調 22年国調 増減率		11,149人 12,151人 -8.2%		27.50km <sup>2</sup> 人口密度(国調人口) 405人		区 分			住民基本台帳人口		うち日本人		産 業 構 造			都道府県名 団 体 名		市 町 村 型		- 1
			27.10.1)		27.10.1)		27.10.1)		28. 1. 1			11,830人		11,720人		12			千 葉 県		地 方 交 付 種		2-3
面積(国調人口)			増減率		増減率		増減率		28. 1. 1			11,830人		11,720人		12			千 葉 県		地 方 交 付 種		2-3
人口			27.10.1)		27.10.1)		27.10.1)		28. 1. 1			11,830人		11,720人		12			千 葉 県		地 方 交 付 種		2-3

人 口 1 人 当 た り 歳 入 の 状 況 ( 単 位 円 ・ % )		人 口 1 人 当 た り 性 質 別 歳 出 の 状 況 ( 単 位 円 ・ % )	
区 分	決 算 額 当 該 団 体	決 算 額 構 成 比 当 該 団 体	決 算 額 構 成 比 当 該 団 体
	109,530	19.8	18.7
地方譲与税	129,396	21.3	83,939
地方譲与税交付金	6,053	1.2	51,977
利子割交付金	185	0.0	40,128
配当割交付金	534	0.1	56,655
株式等譲渡所得割交付金	490	0.1	51,213
地方消費税交付金	18,547	3.3	3,057
ゴルフ場利用税交付金	940	-	2
特別地方消費税交付金	-	-	-
自動車取得税交付金	1,211	0.3	198,043
軽油引取税交付金	-	-	92,102
地方特例交付金	269	0.1	1,988
地方交付税	134,794	26.2	5,481
普通交付税	112,299	21.8	78,220
特別交付税	10,479	2.0	29,069
震災復興特別交付税	12,016	2.3	49,152
(一般財源計)	270,480	52.5	66,035
交通安全対策特別交付金	221	0.0	7,956
分担金・負担金	862	0.2	575
使用料	9,363	1.8	-
国庫支出金	642	0.1	-
国庫交付金	48,578	9.4	109,736
国庫支出金	14	-	113,609
国庫交付金	37,331	7.2	2,062
都道府県支出金	4,040	0.1	106,092
財産収入	826	0.2	59,718
寄附収入	4,763	0.9	44,299
繰越金	31,554	6.1	7,517
繰上金	11,356	2.2	-
諸地方債	98,817	19.2	615,505
歳入合計	515,085	100.0	86,001

人 口 1 人 当 た り 目 的 別 歳 出 の 状 況 ( 単 位 円 )			
区 分	決 算 額	決 算 額 の 当 該 団 体	決 算 額 充 当 一 般 財 源 等 の 額
	109,530	19.8	18.7
議会	7,400	-	7,082
総務	61,343	2,290	55,721
民生	110,871	282	73,151
衛生	40,452	1,716	34,134
労働	400	-	400
農林水産業	67,910	3,542	20,787
商工	10,920	742	10,114
土木	87,711	70,231	20,206
消防	22,345	4,839	17,002
教育	53,643	26,095	25,121
災害復興	-	-	43,222
公債	23,874	-	2,673
諸支出金	423	-	55,042
前年度繰上充入金	-	-	95
歳出合計	487,291	109,736	393,807

(注) 住民基本台帳人口については、住民基本台帳関係年報の調査基準日変更に伴い、平成25年度以降、調査年度の1月1日現在の住民基本台帳に登録されている人口を記載している。





平成27年度決算状況

Main financial statement table with columns for '決算状況' (Financial Statement Status) and '状況' (Status). It includes sub-sections for '歳入の状況' (Status of Income) and '歳出の状況' (Status of Expenditure), listing various revenue and expenditure items with their respective amounts and percentages.

注) 1. 普通建設事業費の補助事業費のうち... 2. 東京都特別区における基準財政収入額及び基準財政需要額は、前記の基準財政需要額及び基準財政収入額により算出。

平成27年度財政状況 類似団体比較力一ド	人口	8,206人	住民基本台帳人口	うち日本人	産業構	造	都道府県名	団体名	市町村型	- 2
	27年国調	9,073人	8,522人	8,478人	区 分	17年国調	12	4273	市 類	- 2
	22年国調	-9.6%	8,696人	8,649人						
	増減率	65.51km <sup>2</sup>	増減率	-2.0%	第1次	374人	569人	千葉県	長南町	方 税
面積(27.10.1)	125人	増減率	-2.0%	第2次	1,108人	1,341人	地 交			
人口密度(国調人口)				第3次	2,533人	2,675人				

人口1人当たりの状況 (単位 円・%)		人口1人当たりの状況 (単位 円・%)		人口1人当たりの状況 (単位 円・%)	
区分	決算額	構成比	決算額	構成比	決算額
	当該団体	類似団体	当該団体	類似団体	当該団体
地方税	179,863	136,619	179,863	136,619	179,863
地方譲与税	10,058	5,929	10,058	5,929	10,058
利子割交付金	179	217	179	217	179
配当割交付金	647	611	647	611	647
株式等譲渡所得割交付金	673	580	673	580	673
地方消費税交付金	19,446	19,611	19,446	19,611	19,446
ゴルフ場利用税交付金	11,672	1,264	11,672	1,264	11,672
特別地方消費税交付金	-	-	-	-	-
自動車取得税交付金	2,704	1,258	2,704	1,258	2,704
軽油引取税交付金	-	-	-	-	-
地方特例交付金	270	277	270	277	270
地方交付税	169,327	250,764	154,118	217,580	154,118
普通交付税	154,118	217,580	154,118	217,580	154,118
特別交付税	15,209	32,961	-	-	-
震災復興特別交付税	0	223	-	-	-
(一般財源計)	394,840	417,431	379,631	383,946	379,631
交通安全対策特別交付金	269	153	269	153	269
分担金・負担金	4,013	5,256	-	-	-
使用料	11,845	11,759	1.9	1.9	1.9
手数料	4,855	2,420	0.8	0.8	0.8
国庫支出金	36,526	72,518	9.8	9.8	9.8
国庫交付金	-	283	-	-	-
都道府県支出金	34,222	60,983	5.5	5.5	5.5
財産収入	1,158	8,851	0.2	0.2	0.2
寄附金	1,547	15,884	0.2	0.2	0.2
繰上金	22,174	27,009	3.6	3.6	3.6
繰入金	20,309	30,844	3.3	3.3	3.3
繰上債	45,137	17,215	7.3	7.3	7.3
諸地方債	43,171	71,538	7.0	7.0	7.0
歳入合計	620,065	742,143	100.0	100.0	100.0

人口1人当たりの状況 (単位 円)		人口1人当たりの状況 (単位 円)		人口1人当たりの状況 (単位 円)	
区分	決算額	構成比	決算額	構成比	決算額
	当該団体	類似団体	当該団体	類似団体	当該団体
議会費	10,466	9,978	1	10,466	9,973
総務費	144,819	143,970	9,014	106,713	99,517
民生費	105,375	153,699	5,312	69,181	92,309
衛生費	36,402	70,747	4,778	31,682	53,865
労働費	-	1,440	55	-	485
農林水産業費	51,412	39,122	13,525	37,539	20,229
商工費	5,438	24,138	5,521	5,342	12,845
土木費	33,708	73,090	40,410	11,762	38,085
消防費	29,109	38,965	11,060	17,941	25,882
教育費	49,370	69,707	19,961	42,707	47,914
災害復旧費	737	9,652	-	123	1,848
公債支出	44,850	67,582	-	44,850	65,097
諸支出金	-	883	283	-	663
前年度繰上充用金	-	-	-	-	-
歳出合計	511,687	702,975	109,920	378,307	468,712
人口千人当たり職員数(人)			人口1人当たりの職員数(人)		
一般職員	13.03	12.65	48,912	51,450	7,880
うち技能職員	0.70	0.59	支所・出張所等	2,882	6,390
教育公務員	-	0.40	施設	16,624	5,770
随時職員	-	0.01	合計	70,543	2,913
合計	13.03	13.07			2,201

(注) 住民基本台帳人口については、住民基本台帳関係年報の調査基準日変更に伴い、平成25年度以降、調査年度の1月1日現在の住民基本台帳に登録されている人口を記載している。

区分	住民基本台帳人口		うち日本人		産業構造		団体系		市町村種類	II-2
	27年度	22年度	9,843人	9,694人	22年度	17年度	都道府県名	団体系		
人口	10,671人	10,671人	9,843人	9,694人	22年度	17年度	千葉県	大多喜町	II-2	
面積	129.87 km <sup>2</sup>	129.87 km <sup>2</sup>	76人	-2.4%	22年度	17年度	千葉県	大多喜町	II-2	
増減率	-7.8%	-7.8%	-	-	第1次	316	612			
人口密度	76人/km <sup>2</sup>	76人/km <sup>2</sup>	-	-	第2次	6.8	11.3			
増減率	-	-	-	-	第3次	1,202	1,451			
増減率	-	-	-	-	第3次	25.9	26.7			
増減率	-	-	-	-	第3次	3,121	3,357			
増減率	-	-	-	-	第3次	67.3	61.8			
市町村税の状況 (単位:千円・%)										
区分	税目	税率	課税標準	課税額	構成比	超過課税分	超過課税率	課税標準	課税額	構成比
市	普通	1.1%	1,084,937	11,849,377	99.4%	99.4%	99.4%	1,084,937	11,849,377	99.4%
市	通	1.1%	1,084,937	11,849,377	99.4%	99.4%	99.4%	1,084,937	11,849,377	99.4%
市	民	1.1%	395,727	4,352,997	36.2%	36.2%	36.2%	395,727	4,352,997	36.2%
市	均	1.5%	16,250	243,750	1.5%	1.5%	1.5%	16,250	243,750	1.5%
市	得	29.5%	322,056	959,964	29.5%	29.5%	29.5%	322,056	959,964	29.5%
市	均	2.3%	24,691	578,241	2.3%	2.3%	2.3%	24,691	578,241	2.3%
市	均	3.0%	32,730	363,730	3.0%	3.0%	3.0%	32,730	363,730	3.0%
市	均	52.5%	573,335	3,029,335	52.5%	52.5%	52.5%	573,335	3,029,335	52.5%
市	均	52.2%	569,488	3,025,488	52.2%	52.2%	52.2%	569,488	3,025,488	52.2%
市	均	2.4%	26,717	294,917	2.4%	2.4%	2.4%	26,717	294,917	2.4%
市	均	8.0%	86,823	736,823	8.0%	8.0%	8.0%	86,823	736,823	8.0%
市	均	0.2%	2,335	53,335	0.2%	0.2%	0.2%	2,335	53,335	0.2%
市	均	0.6%	6,965	76,965	0.6%	0.6%	0.6%	6,965	76,965	0.6%
市	均	0.6%	6,965	76,965	0.6%	0.6%	0.6%	6,965	76,965	0.6%
市	均	0.6%	6,965	76,965	0.6%	0.6%	0.6%	6,965	76,965	0.6%
市	均	100.0%	1,091,902	10,919,022	100.0%	100.0%	100.0%	1,091,902	10,919,022	100.0%
市町村税の状況 (単位:千円・%)										
区分	税目	税率	課税標準	課税額	構成比	超過課税分	超過課税率	課税標準	課税額	構成比
市	普通	1.1%	1,084,937	11,849,377	99.4%	99.4%	99.4%	1,084,937	11,849,377	99.4%
市	通	1.1%	1,084,937	11,849,377	99.4%	99.4%	99.4%	1,084,937	11,849,377	99.4%
市	民	1.1%	395,727	4,352,997	36.2%	36.2%	36.2%	395,727	4,352,997	36.2%
市	均	1.5%	16,250	243,750	1.5%	1.5%	1.5%	16,250	243,750	1.5%
市	得	29.5%	322,056	959,964	29.5%	29.5%	29.5%	322,056	959,964	29.5%
市	均	2.3%	24,691	578,241	2.3%	2.3%	2.3%	24,691	578,241	2.3%
市	均	3.0%	32,730	363,730	3.0%	3.0%	3.0%	32,730	363,730	3.0%
市	均	52.5%	573,335	3,029,335	52.5%	52.5%	52.5%	573,335	3,029,335	52.5%
市	均	52.2%	569,488	3,025,488	52.2%	52.2%	52.2%	569,488	3,025,488	52.2%
市	均	2.4%	26,717	294,917	2.4%	2.4%	2.4%	26,717	294,917	2.4%
市	均	8.0%	86,823	736,823	8.0%	8.0%	8.0%	86,823	736,823	8.0%
市	均	0.2%	2,335	53,335	0.2%	0.2%	0.2%	2,335	53,335	0.2%
市	均	0.6%	6,965	76,965	0.6%	0.6%	0.6%	6,965	76,965	0.6%
市	均	0.6%	6,965	76,965	0.6%	0.6%	0.6%	6,965	76,965	0.6%
市	均	100.0%	1,091,902	10,919,022	100.0%	100.0%	100.0%	1,091,902	10,919,022	100.0%

(注) 1. 普通建設事業費の補助事業費のうち、単独事業費を含む。単独事業費には同級他団体施設実施事業費及び委託事業費のうち、単独事業費を含む。2. 東京都特別区における基準財政収入額及び基準財政必要額は、特別区財政調整交付金の算出に要した値であり、財政力指数は、前記の基準財政必要額及び基準財政収入額により算出。3. 産業構造の比率は分母を産業人口総数とし、平成22年度国調は分類不能の産業を除き、平成17年度国調は分類不能の産業を含んでいる。4. 住民基本台帳人口については、調査年度の10月1日現在の住民基本台帳に登記されている人口を記載。5. 面積については、調査年度の10月1日現在の市区町村、都道府県、全国の状況をとりとめた「全国都道府市区町村別面積調」(国土地理院)による。6. 個人情報保護の観点から、対象となる職員数が1人又は2人の場合、「給料月額(百円)」及び「一人当たり平均給料月額(百円)」を「アスタリスク(\*)」としている。(その他、数値のない欄については、すべてハイフン(-)としている。)







平成27年度財政状況 類似団体比較力一ド						27年国調			27年国調			人口		住民基本台帳人口		うち日本人			産業構造			都道府県名		市町村型			
						7,315人	7,315人	7,788人	7,788人	7,748人	7,748人	7,748人	7,748人	7,748人	7,748人	7,748人	7,748人	7,748人	7,748人	7,748人	7,748人	7,748人	7,748人	7,748人	7,748人	7,748人	7,748人
						7,738人	7,738人	7,855人	7,855人	7,815人	7,815人	7,815人	7,815人	7,815人	7,815人	7,815人	7,815人	7,815人	7,815人	7,815人	7,815人	7,815人	7,815人	7,815人	7,815人	7,815人	7,815人
						24.86km <sup>2</sup>	24.86km <sup>2</sup>			-0.9%	-0.9%	-0.9%	-0.9%	-0.9%	-0.9%	-0.9%	-0.9%	-0.9%	-0.9%	-0.9%	-0.9%	-0.9%	-0.9%	-0.9%	-0.9%	-0.9%	-0.9%
						294人	294人																				

人口1人当たりの状況(単位:円・%)		人口1人当たりの状況(単位:円・%)		人口1人当たりの状況(単位:円・%)		人口1人当たりの状況(単位:円・%)		人口1人当たりの状況(単位:円・%)		人口1人当たりの状況(単位:円・%)		人口1人当たりの状況(単位:円・%)	
区	当該団体	類似団体	当該団体	類似団体	当該団体	類似団体	当該団体	類似団体	当該団体	類似団体	当該団体	類似団体	当該団体
地方譲与税	113,536	136,619	113,536	136,619	113,536	136,619	113,536	136,619	113,536	136,619	113,536	136,619	113,536
地方譲与税交付金	5,093	5,929	5,093	5,929	5,093	5,929	5,093	5,929	5,093	5,929	5,093	5,929	
利子割交付金	162	217	162	217	162	217	162	217	162	217	162	217	
配当割交付金	591	611	591	611	591	611	591	611	591	611	591	611	
株式等譲渡所得割交付金	618	580	618	580	618	580	618	580	618	580	618	580	
地方消費税交付金	16,149	19,611	16,149	19,611	16,149	19,611	16,149	19,611	16,149	19,611	16,149	19,611	
ゴルフ場利用税交付金	2,746	1,264	2,746	1,264	2,746	1,264	2,746	1,264	2,746	1,264	2,746	1,264	
特別地方消費税交付金	-	-	-	-	-	-	-	-	-	-	-	-	
自動車取得税交付金	1,356	1,258	1,356	1,258	1,356	1,258	1,356	1,258	1,356	1,258	1,356	1,258	
軽油引取税交付金	-	-	-	-	-	-	-	-	-	-	-	-	
地方特例交付税	145	277	145	277	145	277	145	277	145	277	145	277	
地方交付税	162,716	250,764	162,716	250,764	162,716	250,764	162,716	250,764	162,716	250,764	162,716	250,764	
普通交付税	151,618	217,580	151,618	217,580	151,618	217,580	151,618	217,580	151,618	217,580	151,618	217,580	
特別交付税	11,098	32,961	11,098	32,961	11,098	32,961	11,098	32,961	11,098	32,961	11,098	32,961	
震災復興特別交付税	-	223	-	223	-	223	-	223	-	223	-	223	
(一般財源計)	303,111	417,431	303,111	417,431	303,111	417,431	303,111	417,431	303,111	417,431	303,111	417,431	
交通安全対策特別交付金	159	153	159	153	159	153	159	153	159	153	159	153	
分担金・負担金	26,528	5,256	26,528	5,256	26,528	5,256	26,528	5,256	26,528	5,256	26,528	5,256	
使手国庫支出金	7,888	11,759	7,888	11,759	7,888	11,759	7,888	11,759	7,888	11,759	7,888	11,759	
国有提供交付金(特別区財源交付金)	3,624	2,420	3,624	2,420	3,624	2,420	3,624	2,420	3,624	2,420	3,624	2,420	
都道府県支出金	31,995	72,518	31,995	72,518	31,995	72,518	31,995	72,518	31,995	72,518	31,995	72,518	
財産収入	27,427	60,983	27,427	60,983	27,427	60,983	27,427	60,983	27,427	60,983	27,427	60,983	
寄附金	3,131	8,851	3,131	8,851	3,131	8,851	3,131	8,851	3,131	8,851	3,131	8,851	
繰入金	8,355	15,884	8,355	15,884	8,355	15,884	8,355	15,884	8,355	15,884	8,355	15,884	
繰入金	3,320	27,009	3,320	27,009	3,320	27,009	3,320	27,009	3,320	27,009	3,320	27,009	
繰入金	23,289	30,844	23,289	30,844	23,289	30,844	23,289	30,844	23,289	30,844	23,289	30,844	
繰入金	9,050	17,215	9,050	17,215	9,050	17,215	9,050	17,215	9,050	17,215	9,050	17,215	
地方債	25,514	71,538	25,514	71,538	25,514	71,538	25,514	71,538	25,514	71,538	25,514	71,538	
歳入合計	473,392	742,143	473,392	742,143	473,392	742,143	473,392	742,143	473,392	742,143	473,392	742,143	
決算額(単位:円)	294,441	388,954	294,441	388,954	294,441	388,954	294,441	388,954	294,441	388,954	294,441	388,954	
人口1人当たりの別歳出の状況(単位:円)	440,746	702,975	440,746	702,975	440,746	702,975	440,746	702,975	440,746	702,975	440,746	702,975	
人口1人当たりの普通建設事業費	29,196	109,920	29,196	109,920	29,196	109,920	29,196	109,920	29,196	109,920	29,196	109,920	
人口1人当たりの職員給与の額(円)	329,455	468,712	329,455	468,712	329,455	468,712	329,455	468,712	329,455	468,712	329,455	468,712	
人口1人当たりの職員給与の額(月額平均,円)	27,455	39,059	27,455	39,059	27,455	39,059	27,455	39,059	27,455	39,059	27,455	39,059	
人口1人当たりの特別職の給料等の状況(月額平均,円)	7,000	10,000	7,000	10,000	7,000	10,000	7,000	10,000	7,000	10,000	7,000	10,000	

人口1人当たりの別歳出の状況(単位:円)		人口1人当たりの別歳出の状況(単位:円)		人口1人当たりの別歳出の状況(単位:円)		人口1人当たりの別歳出の状況(単位:円)		人口1人当たりの別歳出の状況(単位:円)		人口1人当たりの別歳出の状況(単位:円)		人口1人当たりの別歳出の状況(単位:円)	
区	当該団体	類似団体	当該団体	類似団体	当該団体	類似団体	当該団体	類似団体	当該団体	類似団体	当該団体	類似団体	当該団体
歳入	3,686,778	3,686,778	3,686,778	3,686,778	3,686,778	3,686,778	3,686,778	3,686,778	3,686,778	3,686,778	3,686,778	3,686,778	3,686,778
歳出	3,432,532	3,432,532	3,432,532	3,432,532	3,432,532	3,432,532	3,432,532	3,432,532	3,432,532	3,432,532	3,432,532	3,432,532	3,432,532
歳入歳出差引	254,246	254,246	254,246	254,246	254,246	254,246	254,246	254,246	254,246	254,246	254,246	254,246	254,246
実質収入	221,215	221,215	221,215	221,215	221,215	221,215	221,215	221,215	221,215	221,215	221,215	221,215	221,215
経常一般財源等収入	2,293,107	2,293,107	2,293,107	2,293,107	2,293,107	2,293,107	2,293,107	2,293,107	2,293,107	2,293,107	2,293,107	2,293,107	2,293,107
経常経費充当一般財源等	2,196,985	2,196,985	2,196,985	2,196,985	2,196,985	2,196,985	2,196,985	2,196,985	2,196,985	2,196,985	2,196,985	2,196,985	2,196,985
基準財政収入	840,576	840,576	840,576	840,576	840,576	840,576	840,576	840,576	840,576	840,576	840,576	840,576	840,576
基準財政需要額	1,989,240	1,989,240	1,989,240	1,989,240	1,989,240	1,989,240	1,989,240	1,989,240	1,989,240	1,989,240	1,989,240	1,989,240	1,989,240
標準財政規模	2,417,839	2,417,839	2,417,839	2,417,839	2,417,839	2,417,839	2,417,839	2,417,839	2,417,839	2,417,839	2,417,839	2,417,839	2,417,839
経常収支比率%	89.7	89.7	89.7	89.7	89.7	89.7	89.7	89.7	89.7	89.7	89.7	89.7	89.7
財政力指数	0.44	0.44	0.44	0.44	0.44	0.44	0.44	0.44	0.44	0.44	0.44	0.44	0.44
実質収支比率%	9.1	9.1	9.1	9.1	9.1	9.1	9.1	9.1	9.1	9.1	9.1	9.1	9.1
公債負担比率%	13.4	13.4	13.4	13.4	13.4	13.4	13.4	13.4	13.4	13.4	13.4	13.4	13.4
実質公債費比率%	6.4	6.4	6.4	6.4	6.4	6.4	6.4	6.4	6.4	6.4	6.4	6.4	6.4
人口1人当たり積立金・地方債現在高・債務負担率の状況(単位:円)	126,710	126,710	126,710	126,710	126,710	126,710	126,710	126,710	126,710	126,710	126,710	126,710	126,710
積立金	46,893	46,893	46,893	46,893	46,893	46,893	46,893	46,893	46,893	46,893	46,893	46,893	46,893
調整基金	6,558	6,558	6,558	6,558	6,558	6,558	6,558	6,558	6,558	6,558	6,558	6,558	6,558
その他特定目的基金	73,259	73,259	73,259	73,259	73,259	73,259	73,259	73,259	73,259	73,259	73,259	73,259	73,259
地方債現在高	392,834	392,834	392,834	392,834	392,834	392,834	392,834	392,834	392,834	392,834	392,834	392,834	392,834
翌年度以降支出予定債務負担	6,058	6,058	6,058	6,058	6,058	6,058	6,058	6,058	6,058	6,058	6,058	6,058	6,058

(注)住民基本台帳人口については、住民基本台帳関係年報の調査基準日変更に伴い、平成25年度以降、調査年度の1月1日現在の住民基本台帳に登録されている人口を記載している。







## **第三編 分析編**

**(分析説明)**





## 1 類型の設定

次の区分により4種の類型を設定した。

- (1) 市平均、町村平均、県平均
- (2) 地区別平均

町村にあつては郡別、市にあつては市制施行以前に属した郡別に平均値を算出し、地域別に類型とするとともに「近郊整備地帯に属する市町村」と「その他の市町村」に区分して平均値を算出した。

- (3) 人口段階別類型（類）

平成28年1月1日現在の「住民基本台帳人口」を基準として次のように、政令指定都市を除く市にあつては5段階、町村にあつては4段階に区分して設定した。決算分析表の人口01～人口09はこの区分に基づくものである。各市町村がどの類型に属するかは次頁参照

- (4) 人口増加率別類型（群）

「平成27年国勢調査人口」の「平成22年国勢調査人口」に対する増加率により、市と町村を区分せず6段階に区分して設定した。決算分析表の増加率1～増加率6はこの区分に基づくものである。各市町村がどの類型に属するかは次頁参照

なお、国における「類似団体別市町村財政指数表」では、市町村の態様を決定する要素のうちで最もその度合いが強く、しかも容易にかつ客観的に把握できる「人口」と「産業構造」とに基づいて都市を16類型、町村を15類型に分類している。

より正確な分析を期するには、国におけるような厳密な類型の設定、市町村の選定が必要であるが、本分析では県下の団体数が54と少数であるので便宜上特殊な事情にある団体も除外することなく、上記4種の類型を使用することとした。

ア 類型区分表

		類型区分		平均人口 (人)	該当 団体数	該当団体名
人 口 段 階 別 類 型	大都市	政令市	—	964,424	1	千葉市
	第1類	中核市	—	517,905	2	船橋市・柏市
	—	特例市	—	—	—	
	第2類	市 都 市	15万以上	253,624	9	市川市・松戸市・野田市・佐倉市 習志野市・市原市・流山市・八千代市 浦安市
	第3類		10万以上 ～15万未満	127,013	4	木更津市・成田市・我孫子市・鎌ヶ谷市
	第4類		5万以上 ～10万未満	72,421	13	銚子市・茂原市・東金市・旭市・君津市 四街道市・袖ヶ浦市・八街市・印西市 白井市・香取市・山武市・大網白里市
	第5類		5万未満	39,615	8	館山市・勝浦市・鴨川市・富津市・富里市 南房総市・匝瑳市・いすみ市
	第6類		町 村	2万以上	22,508	3
	第7類	1万5千以上 ～2万未満		16,161	2	多古町・九十九里町
	第8類	1万以上 ～1万5千未満		13,410	4	東庄町・一宮町・長生村・白子町
第9類	5千以上 ～1万未満	7,889		8	神崎町・芝山町・睦沢町・長柄町 長南町・大多喜町・御宿町・鋸南町	
—	5千未満	—		—		
		市 計		163,495	37	
		町 村 計		12,741	17	
		県 計		116,035	54	

類型区分		平均人口 (人)	該 当 団体数	該 当 団 体 名	
人 口 増 加 率 別 類 型	第1群	1.500以上	0	0	
	第2群	1.300以上	0	0	
	第3群	1.100以上	0	0	
		～1.300未満			
	第4群	1.000以上	258,748	15	千葉市・市川市・船橋市・木更津市・成田市・佐倉市 習志野市・柏市・流山市・八千代市・鎌ヶ谷市 四街道市・袖ヶ浦市・印西市・白井市
		～1.100未満			
第5群	0.950以上	96,665	20	館山市・松戸市・野田市・茂原市・東金市・旭市・市原市 我孫子市・君津市・浦安市・八街市・富里市・大網白里市 酒々井町・神崎町・横芝光町・一宮町・睦沢町・長生村 御宿町	
第6群	～0.950未満	27,402	19	銚子市・勝浦市・鴨川市・富津市・南房総市・匝瑳市 香取市・山武市・いすみ市・栄町・多古町・東庄町 九十九里町・芝山町・白子町・長柄町・長南町・大多喜町 鋸南町	
地 区 別 類 型	千葉地区	402,033	4	千葉市・習志野市・市原市・八千代市	
	東葛飾地区	304,442	9	市川市・船橋市・松戸市・野田市・柏市・流山市 我孫子市・鎌ヶ谷市・浦安市	
	印旛地区	80,456	9	成田市・佐倉市・四街道市・八街市・印西市・白井市 富里市・酒々井町・栄町	
	香取地区	29,053	4	香取市・神崎町・多古町・東庄町	
	海匝地区	57,114	3	銚子市・旭市・匝瑳市	
	山武地区	35,719	6	東金市・山武市・大網白里市・九十九里町・芝山町 横芝光町	
	長生地区	21,947	7	茂原市・一宮町・睦沢町・長生村・白子町・長柄町 長南町	
	夷隅地区	19,146	4	勝浦市・いすみ市・大多喜町・御宿町	
	安房地区	32,902	4	館山市・鴨川市・南房総市・鋸南町	
	君津地区	82,501	4	木更津市・君津市・富津市・袖ヶ浦市	
近 郊 整 備 地 帯 別 類 型	近郊整備地帯内市町村	213,180	25	千葉市・市川市・船橋市・木更津市・松戸市・野田市 成田市・佐倉市・習志野市・柏市・市原市・流山市 八千代市・我孫子市・鎌ヶ谷市・君津市・富津市 浦安市・四街道市・袖ヶ浦市・印西市・白井市・富里市 酒々井町・栄町	
	その他地域市町村	32,289	29	近郊整備地帯内市町村以外の市町村	

イ 類型別市町村別内訳

a. 人口段階別類型（類）市町村別人口内訳表

市町村名	人口	市町村名	人口
(大都市)		(第5類)	
千葉市	964,424	富里市	49,947
(第1類)		館山市	48,397
船橋市	626,809	富津市	46,492
柏市	409,001	南房総市	40,388
計	1,035,810	いすみ市	40,014
平均	517,905	匝瑳市	38,197
(第2類)		鴨川市	34,453
松戸市	489,717	勝浦市	19,033
市川市	476,560	計	316,921
市原市	279,697	平均	39,615
八千代市	195,173	(第6類)	
佐倉市	177,056	横芝光町	24,728
流山市	176,248	栄町	21,541
習志野市	168,838	酒々井町	21,256
浦安市	164,034	計	67,525
野田市	155,295	平均	22,508
計	2,282,618	(第7類)	
平均	253,624	九十九里町	17,082
(第3類)		多古町	15,240
木更津市	134,002	計	32,322
我孫子市	132,853	平均	16,161
成田市	131,739	(第8類)	
鎌ヶ谷市	109,458	長生村	14,705
計	508,052	東庄町	14,634
平均	127,013	一宮町	12,469
(第4類)		白子町	11,830
印西市	95,040	計	53,638
四街道市	91,645	平均	13,410
茂原市	91,358	(第9類)	
君津市	87,447	大多喜町	9,747
香取市	80,015	長南町	8,522
八街市	72,713	鋸南町	8,370
旭市	67,598	御宿町	7,788
銚子市	65,546	芝山町	7,621
白井市	63,169	長柄町	7,378
袖ヶ浦市	62,063	睦沢町	7,365
東金市	60,335	神崎町	6,321
山武市	54,139	計	63,112
大網白里市	50,409	平均	7,889
計	941,477		
平均	72,421		
市 計		6,049,302	
平均		163,495	
町 村 計		216,597	
平均		12,741	
県 計		6,265,899	
平均		116,035	

b. 人口増加率別類型（群）市町村別増加率内訳表

増加率は（平成27年国勢調査人口／平成22年国勢調査人口）である。

市町村名	増加率	市町村名	増加率
(第1群 1.500以上)	—	大網白里市	0.981
		市原市	0.979
		一宮町	0.978
(第2群 1.300以上 ～ 1.500未満)	—	長生村	0.973
		富里市	0.972
		八街市	0.966
(第3群 1.100以上 ～ 1.300未満)	—	君津市	0.965
		茂原市	0.964
		旭市	0.964
(第4群 1.000以上 ～ 1.100未満)		館山市	0.963
流山市	1.063	横芝光町	0.963
印西市	1.051	神崎町	0.950
木更津市	1.037		
四街道市	1.029	(第6群 0.950未満)	
柏市	1.025	鴨川市	0.949
船橋市	1.023	富津市	0.949
白井市	1.022	御宿町	0.945
習志野市	1.021	いすみ市	0.942
成田市	1.018	栄町	0.940
八千代市	1.018	芝山町	0.938
市川市	1.016	匝瑳市	0.936
千葉市	1.011	香取市	0.935
鎌ヶ谷市	1.010	東庄町	0.934
袖ヶ浦市	1.010	山武市	0.931
佐倉市	1.003	南房総市	0.927
(第5群 0.950以上 ～ 1.000未満)		勝浦市	0.926
松戸市	0.998	大多喜町	0.922
浦安市	0.995	多古町	0.920
野田市	0.988	白子町	0.918
酒々井町	0.987	九十九里町	0.917
睦沢町	0.984	銚子市	0.917
東金市	0.982	長柄町	0.913
我孫子市	0.982	長南町	0.904
		鋸南町	0.896

## 2 分析の方法

### (1) 基礎数値

平成27年度地方財政状況調査を基礎とし、必要に応じて平成26年度地方財政状況調査の数値を用いた。その他、これらの調査に含まれない数値として、平成27年地方公務員給与実態調査の職員数、各市町村の平成27年1月1日現在及び平成28年1月1日現在の住民基本台帳人口を用いた。

### (2) 平均指数の算出方法

(3) に示す方法により算出した指数、比率を基にし、それぞれ市平均・町村平均・県平均及び各類型区分の平均指数を算出した。

### (3) 各指数の算出方法

#### ア 語句の説明

イ 算式に示す語句のうち、その意味は次のとおりである。なお、語句の説明及び算式の中の( )又は〔 〕内の数字は、平成27年度地方財政状況調査の表・行・列を示すものである。ただし、Sのつくものは平成26年度地方財政状況調査のものである。

- ① 一般財源(狭義) = 地方税(05・01・01) + 地方譲与税(05・02・01) + 利子割交付金(05・03・01) + 配当割交付金(05・04・01) + 株式等譲渡所得割交付金(05・05・01) + 地方消費税交付金(05・06・01) + ゴルフ場利用税交付金(05・07・01) + 特別地方消費税交付金(05・08・01) + 自動車取得税交付金・軽油引取税交付金(政令指定都市のみ)(05・09・01) + 地方特例交付金(05・10・01) + 地方交付税(05・11・01)
- ② 一般財源(広義) = 一般財源(狭義) + 国有提供施設等所在市町村助成交付金 + 交通安全対策特別交付金 + 国庫支出金・県支出金のうち使途の特定されないもの(例えば災害復旧事業の施越事業にかかるもの) + 使用料・手数料のうち使途の特定されないもの(例えば水利権その他無体財産権の使用等に対するもの) + 寄附金のうち使途が特定されないもの + 財産収入のうち使途が特定されないもの + 繰入金のうち使途が特定されないもの(例えば財政調整基金取崩額) + 諸収入のうち使途が特定されないもの(例えば預金利子) + 繰越金のうち繰越事業に充当すべきものを除いた純剰余金 + 地方債のうち、臨時財政対策債等〔05・31・03+05・31・05〕
- ③ 経常一般財源 = 一般財源(広義)のうち毎年連続して恒常的に収入されるもの、すなわち、普通税 + 地方譲与税 + 普通交付税 + 入湯税 + 事業所税 + 利子割交付金 + 配当割交付金 + 株式等譲渡所得割交付金 + 地方消費税交付金 + ゴルフ場利用税交付金 + 特別地方消費税交付金 + 自動車取得税交付金・軽油引取税交付金(政令指定都市のみ) + 地方特例交付金 + 交通安全対策特別交付金 + 国有提供施設等所在市町村助成交付金 + 経常的に収入される使用料・財産収入及び諸収入のうち使途の特定されないもの等〔05・31・05〕
- ④ 経常的経費 = 〔14・23・04+14・23・05〕
- ⑤ 臨時的経費 = 〔14・23・02+14・23・03〕  
経費の科目又は経費の性質による経常的・臨時的の経費区分
- ⑥ 自主財源 = 地方税(04・01・01) + 分担金及び負担金(04・01・25) + 使用料(04・01・29) + 手数料(04・01・37) + 財産収入(04・02・20) + 寄附金(04・02・26) + 繰入金(04・02・27) + 純繰越金(04・02・29) + 諸収入のうち受託事業収入、収益事業収入及び一部事務組合配分金を除いたもの(04・02・31-04・02・36-04・02・39-04・02・41)

## イ 算式

## 〔第1表 一般指標〕

- ① 人口対前年度増加率 =  $\left( \frac{\text{平成28年1月1日現在住民基本台帳人口}}{\text{平成27年1月1日現在住民基本台帳人口}} - 1 \right) \times 100$
- ② 経常収支比率 =  $\frac{\text{経常経費充当一般財源等額(14・23・05)}}{\text{経常一般財源等収入額(05・31・05)+減収補てん債特例分(05・29・01)+臨時財政対策債(05・30・01)}} \times 100$   
 以下、経常一般財源等収入額+減収補てん債特例分+臨時財政対策債 … A とする。  
 (ア) 人件費 =  $\frac{\text{経常人件費充当一般財源等(14・01・05)}}{A} \times 100$   
 (イ) 物件費 =  $\frac{\text{経常物件費充当一般財源等(14・03・05)}}{A} \times 100$   
 (ウ) 維持補修費 =  $\frac{\text{経常維持補修費充当一般財源等(14・04・05)}}{A} \times 100$   
 (エ) 扶助費 =  $\frac{\text{経常扶助費充当一般財源等(14・05・05)}}{A} \times 100$   
 (オ) 補助費等 =  $\frac{\text{経常補助費等充当一般財源等(14・06・05)}}{A} \times 100$   
 (カ) うち一部事務組合に対するもの =  $\frac{\text{経常補助費等充当一般財源等(14・07・05)}}{A} \times 100$   
 (キ) 公債費 =  $\frac{\text{経常公債費充当一般財源等(14・09・05)}}{A} \times 100$   
 (ク) 経常的繰出金 =  $\frac{\text{経常的繰出金充当一般財源等(14・15・05)}}{A} \times 100$
- ③ 公債費負担比率 =  $\frac{\text{公債費充当一般財源等(13・32・11)}}{\text{歳出総額充当一般財源等(13・38・11)+歳計剰余金等充当一般財源等(13・40・11)}} \times 100$
- ④ 標準財政規模(00・01・08) =  $\frac{\text{標準税収入額等(00・01・07)(注1)+普通交付税(04・01・21)+臨時財政対策債発行可能額(00・01・09)}}{\text{標準財政規模}}$   
 (注1) 標準税収入額等 = (基準財政収入額-市町村民税所得割における税源移譲相当額の25%-地方譲与税-交通安全対策特別交付金)  
 $\times \frac{100}{75} + \text{地方譲与税} + \text{交通安全対策特別交付金}$
- ⑤ 地方債現在高比率 =  $\frac{\text{地方債現在高(33・66・09)}}{\text{標準財政規模}} \times 100$
- ⑥ 債務負担行為比率 =  $\frac{\text{債務負担行為に基づく当該年度支出額(37・05・11)}}{\text{標準財政規模}} \times 100$
- ⑦ 債務負担行為残高比率 =  $\frac{\text{債務負担行為翌年度以降支出予定額(37・05・02)}}{\text{標準財政規模}} \times 100$
- ⑧ 積立金現在高比率 =  $\frac{\text{積立金現在高(29・06・04)}}{\text{標準財政規模}} \times 100$
- ⑨ 実質収支比率 =  $\frac{\text{実質収支(02・01・05)}}{\text{標準財政規模}} \times 100$
- ⑩ 収益事業収入比率 =  $\frac{\text{収益事業収入(04・02・39)}}{\text{標準財政規模}} \times 100$
- ⑪ 経常一般財源等比率 =  $\frac{\text{経常一般財源等(05・31・05)}}{\text{標準財政規模}} \times 100$
- ⑫ 将来の財政負担額比率 =  $\frac{\text{地方債現在高(33・66・09)+債務負担行為翌年度以降支出予定額(37・05・02)-積立金現在高(29・06・04)}}{\text{歳入総額(02・01・01)}} \times 100$

## 〔第2表 人口1人当たり指数〕

- ① 歳入  
 (ア) 歳入合計 =  $\frac{\text{歳入総額(05・31・01)}}{\text{平成28年1月1日現在住民基本台帳人口}}$   
 以下、平成28年1月1日現在住民基本台帳人口 … B とする。  
 (イ) 各歳入項目 =  $\frac{\text{各歳入項目}}{B}$

$$(ウ) \text{ 一般財源} = \frac{\text{一般財源(狭義)}[\text{地方税}(05\cdot01\cdot01)+\text{地方譲与税}(05\cdot02\cdot01)+\text{利子割交付金}(05\cdot03\cdot01) \\ +\text{配当割交付金}(05\cdot04\cdot01)+\text{株式等譲渡所得割交付金}(05\cdot05\cdot01)+\text{地方消費税交付金}(05\cdot06\cdot01) \\ +\text{ゴルフ場利用税交付金}(05\cdot07\cdot01)+\text{特別地方消費税交付金}(05\cdot08\cdot01) \\ +\text{軽油引取税・自動車取得税交付金}(05\cdot09\cdot01)+\text{地方特例交付金}(05\cdot10\cdot01)+\text{地方交付税}(05\cdot11\cdot01)]}{B}$$

$$(エ) \text{ 経常一般財源} = \frac{\text{経常一般財源等}(05\cdot31\cdot05)}{B}$$

$$(オ) \text{ 特定財源} = \frac{\text{特定財源}(05\cdot31\cdot02+05\cdot31\cdot04)}{B}$$

$$(カ) \text{ 経常的収入} = \frac{\text{経常的収入}(05\cdot31\cdot04+05\cdot31\cdot05)}{B}$$

$$(キ) \text{ 自主財源} = \frac{\text{自主財源}[\text{地方税}(04\cdot01\cdot01)+\text{分担金及び負担金}(04\cdot01\cdot25)+\text{使用料}(04\cdot01\cdot29)+\text{手数料}(04\cdot01\cdot37) \\ +\text{財産収入}(04\cdot02\cdot20)+\text{寄付金}(04\cdot02\cdot26)+\text{繰入金}(04\cdot02\cdot27)+\text{純繰越金}(04\cdot02\cdot29)+\text{諸収入}(04\cdot02\cdot31) \\ -\text{受託事業収入}(04\cdot02\cdot36)-\text{収益事業収入}(04\cdot02\cdot39)-\text{一部事務組合配分金}(04\cdot02\cdot41)]}{B}$$

## ② 歳出

$$(ア) \text{ 歳出合計} = \frac{\text{歳出総額}(14\cdot23\cdot01)}{B}$$

$$(イ) \text{ 各目的別歳出項目} = \frac{\text{各目的別歳出項目}}{B}$$

$$(ウ) \text{ 各性質別歳出項目} = \frac{\text{各性質別歳出項目}}{B}$$

$$(エ) \text{ 義務的経費} = \frac{\text{義務的経費}[(\text{人件費}(14\cdot01\cdot01)+\text{扶助費}(14\cdot05\cdot01)+\text{公債費}(14\cdot09\cdot01))]}{B}$$

$$(オ) \text{ 経常的繰出金} = \frac{\text{経常的繰出金}(14\cdot15\cdot04+14\cdot15\cdot05)}{B}$$

$$(カ) \text{ 経常的経費} = \frac{\text{経常的経費}[\text{人件費}(14\cdot01\cdot01)+\text{扶助費}(14\cdot05\cdot01)+\text{公債費}(14\cdot09\cdot01)+\text{物件費}(14\cdot03\cdot01) \\ +\text{維持補修費}(14\cdot04\cdot01)+\text{補助費等}(14\cdot06\cdot01)+\text{投資及び出資金・貸付金}(14\cdot14\cdot04+14\cdot14\cdot05) \\ +\text{繰出金}(14\cdot15\cdot04+14\cdot15\cdot05)]}{B}$$

$$(キ) \text{ 投資的経費} = \frac{\text{投資的経費}(14\cdot17\cdot01)}{B}$$

$$(ク) \text{ 普通建設事業費のうち補助事業費} = \frac{\text{補助事業費}(13\cdot13\cdot01+13\cdot15\cdot01+13\cdot19\cdot01)}{B}$$

(国直轄事業負担金、受託事業費のうち補助事業費を含む)

$$(ケ) \text{ 普通建設事業費のうち単独事業費} = \frac{\text{単独事業費}(13\cdot14\cdot01+13\cdot16\cdot01+13\cdot17\cdot01+13\cdot20\cdot01)}{B}$$

(県営事業負担金、同級他団体施行事業負担金、受託事業費のうち単独事業費を含む)

## ③ その他

$$(ア) \text{ 積立金現在高} = \frac{\text{積立金現在高}(29\cdot06\cdot04)}{B}$$

$$(イ) \text{ 財政調整基金現在高} = \frac{\text{財政調整基金現在高}(29\cdot06\cdot01)}{B}$$

$$(ウ) \text{ 地方債現在高} = \frac{\text{地方債現在高}(33\cdot66\cdot09)}{B}$$

$$(エ) \text{ 債務負担行為未払残高} = \frac{\text{債務負担行為翌年度以降支出予定額}(37\cdot05\cdot02)}{B}$$

$$(オ) \text{ 将来にわたる債務} = \frac{\text{将来にわたる債務}(33\cdot66\cdot09+37\cdot05\cdot02)}{B}$$

## [第3表 構成比]

### ① 歳入構成比

$$(ア) \text{ 各歳入項目} = \frac{\text{各歳入項目}}{\text{歳入総額}(05\cdot31\cdot01)} \times 100$$

以下、歳入総額…Cとする。

$$(イ) \text{ 一般財源} = \frac{\text{一般財源(狭義)}[\text{地方税}(05\cdot01\cdot01)+\text{地方譲与税}(05\cdot02\cdot01)+\text{利子割交付金}(05\cdot03\cdot01) \\ +\text{配当割交付金}(05\cdot04\cdot01)+\text{株式等譲渡所得割交付金}(05\cdot05\cdot01)+\text{地方消費税交付金}(05\cdot06\cdot01) \\ +\text{ゴルフ場利用税交付金}(05\cdot07\cdot01)+\text{特別地方消費税交付金}(05\cdot08\cdot01) \\ +\text{軽油引取税・自動車取得税交付金}(05\cdot09\cdot01)+\text{地方特例交付金}(05\cdot10\cdot01)+\text{地方交付税}(05\cdot11\cdot01)]}{C} \times 100$$



$$(ウ) \text{ 經常一般財源} = \frac{\text{經常一般財源等}(05\cdot31\cdot05)}{C} \times 100$$

$$(エ) \text{ 特定財源} = \frac{\text{特定財源}(05\cdot31\cdot02+05\cdot31\cdot04)}{C} \times 100$$

$$(オ) \text{ 經常的收入} = \frac{\text{經常的收入}(05\cdot31\cdot04+05\cdot31\cdot05)}{C} \times 100$$

$$(カ) \text{ 自主財源} = \frac{\text{自主財源}[\text{地方税}(04\cdot01\cdot01)+\text{分担金及び負担金}(04\cdot01\cdot25)+\text{使用料}(04\cdot01\cdot29)+\text{手数料}(04\cdot01\cdot37) \\ +\text{財産収入}(04\cdot02\cdot20)+\text{寄付金}(04\cdot02\cdot26)+\text{繰入金}(04\cdot02\cdot27)+\text{純繰越金}(04\cdot02\cdot29)+\text{諸収入}(04\cdot02\cdot31) \\ -\text{受託事業収入}(04\cdot02\cdot36)-\text{収益事業収入}(04\cdot02\cdot39)-\text{一部事務組合配分金}(04\cdot02\cdot41)]}{C} \times 100$$

② 目的別歳出構成比

$$\text{各目的別歳出項目} = \frac{\text{各目的別歳出項目}}{\text{歳出総額}(14\cdot23\cdot01)} \times 100$$

以下、歳出総額… D とする。

③ 性質別歳出構成比

$$(ア) \text{ 各性質別歳出項目} = \frac{\text{各性質別歳出項目}}{D} \times 100$$

$$(イ) \text{ 義務的経費} = \frac{\text{義務的経費}[(\text{人件費}(14\cdot01\cdot01)+\text{扶助費}(14\cdot05\cdot01)+\text{公債費}(14\cdot09\cdot01))]}{D} \times 100$$

$$(ウ) \text{ 經常的繰出金} = \frac{\text{經常的繰出金}(14\cdot15\cdot04+14\cdot15\cdot05)}{D} \times 100$$

$$(エ) \text{ 經常的経費} = \frac{\text{經常的経費}[\text{人件費}(14\cdot01\cdot01)+\text{扶助費}(14\cdot05\cdot01)+\text{公債費}(14\cdot09\cdot01)+\text{物件費}(14\cdot03\cdot01) \\ +\text{維持補修費}(14\cdot04\cdot01)+\text{補助費等}(14\cdot06\cdot01)+\text{投資及び出資金・貸付金}(14\cdot14\cdot04+14\cdot14\cdot05) \\ +\text{繰出金}(14\cdot15\cdot04+14\cdot15\cdot05)]}{D} \times 100$$

$$(オ) \text{ 投資的経費} = \frac{\text{投資的経費}(14\cdot17\cdot01)}{D} \times 100$$

$$(カ) \text{ 普通建設事業費のうち補助事業費} = \frac{\text{補助事業費}(13\cdot13\cdot01+13\cdot15\cdot01+13\cdot19\cdot01)}{D} \times 100$$

(国直轄事業負担金、受託事業費のうち補助事業費を含む)

$$(キ) \text{ 普通建設事業費のうち単独事業費} = \frac{\text{単独事業費}(13\cdot14\cdot01+13\cdot16\cdot01+13\cdot17\cdot01+13\cdot20\cdot01)}{D} \times 100$$

(県営事業負担金、同級他団体施行事業負担金、受託事業費のうち単独事業費を含む)

[第4表 対前年度増減率]

① 歳入増減率

$$(ア) \text{ 各歳入項目} = \left( \frac{\text{27年度各歳入項目歳入額}}{\text{26年度各歳入項目歳入額}} - 1 \right) \times 100$$

$$(イ) \text{ 一般財源} = \left( \frac{\text{27年度一般財源(狭義)}[05\cdot01\cdot01+05\cdot02\cdot01+05\cdot03\cdot01+05\cdot04\cdot01+05\cdot05\cdot01+05\cdot06\cdot01 \\ +05\cdot07\cdot01+05\cdot08\cdot01+05\cdot09\cdot01+05\cdot10\cdot01+05\cdot11\cdot01]}{\text{26年度一般財源(狭義)}[S05\cdot01\cdot01+S05\cdot02\cdot01+S05\cdot03\cdot01+S05\cdot04\cdot01+S05\cdot05\cdot01+S05\cdot06\cdot01 \\ +S05\cdot07\cdot01+S05\cdot08\cdot01+S05\cdot09\cdot01+S05\cdot10\cdot01+S05\cdot11\cdot01]} - 1 \right) \times 100$$

$$(ウ) \text{ 經常一般財源} = \left( \frac{\text{27年度經常一般財源等}(05\cdot31\cdot05)}{\text{26年度經常一般財源等}(S05\cdot31\cdot05)} - 1 \right) \times 100$$

$$(エ) \text{ 經常的收入} = \left( \frac{\text{27年度經常的收入}(05\cdot31\cdot04+05\cdot31\cdot05)}{\text{26年度經常的收入}(S05\cdot31\cdot04+S05\cdot31\cdot05)} - 1 \right) \times 100$$

$$(オ) \text{ 臨時的収入} = \left( \frac{\text{27年度臨時的収入}(05\cdot31\cdot02+05\cdot31\cdot03)}{\text{26年度臨時的収入}(S05\cdot31\cdot02+S05\cdot31\cdot03)} - 1 \right) \times 100$$

$$(カ) \text{ 自主財源} = \left( \frac{\text{27年度自主財源}(04\cdot01\cdot01+04\cdot01\cdot25+04\cdot01\cdot29+04\cdot01\cdot37+04\cdot02\cdot20+04\cdot02\cdot26 \\ +04\cdot02\cdot27+04\cdot02\cdot29+04\cdot02\cdot31-04\cdot02\cdot36-04\cdot02\cdot39-04\cdot02\cdot41)}{\text{26年度自主財源}(S04\cdot01\cdot01+S04\cdot01\cdot25+S04\cdot01\cdot29+S04\cdot01\cdot37+S04\cdot02\cdot20+S04\cdot02\cdot26 \\ +S04\cdot02\cdot27+S04\cdot02\cdot29+S04\cdot02\cdot31-S04\cdot02\cdot36-S04\cdot02\cdot39-S04\cdot02\cdot41)} - 1 \right) \times 100$$

$$(キ) \text{ 依存財源} = \left( \frac{\text{27年度依存財源(歳入総額-自主財源)}}{\text{26年度依存財源(歳入総額-自主財源)}} - 1 \right) \times 100$$

② 性質別歳出増減率

$$(ア) \text{ 各性質別歳出増減率} = \left( \frac{\text{27年度各性質別歳出項目}}{\text{26年度各性質別歳出項目}} - 1 \right) \times 100$$

$$(イ) \text{ 義務的経費} = \left( \frac{\text{27年度義務的経費}(14\cdot01\cdot01+14\cdot05\cdot01+14\cdot09\cdot01)}{\text{26年度義務的経費}(S14\cdot01\cdot01+S14\cdot05\cdot01+S14\cdot09\cdot01)} - 1 \right) \times 100$$

$$\begin{aligned}
 \text{(ウ) 経常的経費} &= \left( \frac{27\text{年度経常的経費}[14\cdot01\cdot01+14\cdot05\cdot01+14\cdot09\cdot01+14\cdot03\cdot01+14\cdot04\cdot01+14\cdot06\cdot01]}{26\text{年度経常的経費}[S14\cdot01\cdot01+S14\cdot05\cdot01+S14\cdot09\cdot01+S14\cdot03\cdot01+S14\cdot04\cdot01+S14\cdot06\cdot01]} \right. \\
 &\quad \left. \frac{+(14\cdot14\cdot04+14\cdot14\cdot05)+(14\cdot15\cdot04+14\cdot15\cdot05)}{+(S14\cdot14\cdot04+S14\cdot14\cdot05)+(S14\cdot15\cdot04+S14\cdot15\cdot05)} - 1 \right) \times 100 \\
 \text{(エ) 投資的経費} &= \left( \frac{27\text{年度投資的経費}(14\cdot17\cdot01)}{26\text{年度投資的経費}(S14\cdot17\cdot01)} - 1 \right) \times 100 \\
 \text{(オ) 普通建設事業費のうち補助事業費} &= \left( \frac{27\text{年度補助事業費}(13\cdot13\cdot01+13\cdot15\cdot01+13\cdot19\cdot01)}{26\text{年度補助事業費}(S13\cdot13\cdot01+S13\cdot15\cdot01+S13\cdot19\cdot01)} - 1 \right) \times 100 \\
 \text{(カ) 普通建設事業費のうち単独事業費} &= \left( \frac{27\text{年度単独事業費}(13\cdot14\cdot01+13\cdot16\cdot01+13\cdot17\cdot01+13\cdot20\cdot01)}{26\text{年度単独事業費}(S13\cdot14\cdot01+S13\cdot16\cdot01+S13\cdot17\cdot01+S13\cdot20\cdot01)} - 1 \right) \times 100 \\
 \text{③ その他} & \\
 \text{(ア) 積立金現在高増減率} &= \left( \frac{27\text{年度積立金現在高}(29\cdot06\cdot04)}{26\text{年度積立金現在高}(S29\cdot06\cdot04)} - 1 \right) \times 100 \\
 \text{(イ) 財政調整基金+減債基金現在高増減率} &= \left( \frac{27\text{年度財政調整基金}(29\cdot06\cdot01)+\text{減債基金現在高}(29\cdot06\cdot02)}{26\text{年度財政調整基金}(S29\cdot06\cdot01)+\text{減債基金現在高}(S29\cdot06\cdot02)} - 1 \right) \times 100 \\
 \text{(ウ) その他基金現在高増減率} &= \left( \frac{27\text{年度その他基金現在高}(29\cdot06\cdot03)}{26\text{年度その他基金現在高}(S29\cdot06\cdot03)} - 1 \right) \times 100 \\
 \text{(エ) 地方債現在高増減率} &= \left( \frac{27\text{年度地方債現在高}(33\cdot66\cdot09)}{26\text{年度地方債現在高}(S33\cdot65\cdot09)} - 1 \right) \times 100 \\
 \text{(オ) 債務負担行為未払残高} &= \left( \frac{27\text{年度債務負担行為翌年度以降支出予定額}(37\cdot05\cdot02)}{26\text{年度債務負担行為翌年度以降支出予定額}(S37\cdot05\cdot02)} - 1 \right) \times 100 \\
 \text{(カ) 将来にわたる債務} &= \left( \frac{27\text{年度将来にわたる債務}(33\cdot66\cdot09+37\cdot05\cdot02)}{26\text{年度将来にわたる債務}(S33\cdot65\cdot09+S37\cdot05\cdot02)} - 1 \right) \times 100
 \end{aligned}$$

[第5表 各種指標]

① 歳入総額に対する割合

$$\begin{aligned}
 \text{(ア) 積立金現在高} &= \frac{\text{積立金現在高}(29\cdot06\cdot04)}{\text{歳入総額}(05\cdot31\cdot01)} \times 100 \\
 \text{(イ) 財政調整基金現在高} &= \frac{\text{財政調整基金現在高}(29\cdot06\cdot01)}{\text{歳入総額}(05\cdot31\cdot01)} \times 100 \\
 \text{(ウ) 地方債現在高} &= \frac{\text{地方債現在高}(33\cdot66\cdot09)}{\text{歳入総額}(05\cdot31\cdot01)} \times 100 \\
 \text{(エ) 債務負担行為未払残高} &= \frac{\text{債務負担行為翌年度以降支出予定額}(37\cdot05\cdot02)}{\text{歳入総額}(05\cdot31\cdot01)} \times 100 \\
 \text{(オ) 将来にわたる債務} &= \frac{\text{将来にわたる債務}(33\cdot66\cdot09+37\cdot05\cdot02)}{\text{歳入総額}(05\cdot31\cdot01)} \times 100
 \end{aligned}$$

② 施設の管理費

$$\begin{aligned}
 \text{(ア) 人件費対人件費総額比} &= \frac{\text{施設の年間所要経常経費のうち人件費}(46\cdot01\cdot01+46\cdot02\cdot01+46\cdot03\cdot01+46\cdot04\cdot01 \\
 &\quad +46\cdot05\cdot01+46\cdot06\cdot01+46\cdot07\cdot01+46\cdot08\cdot01+46\cdot09\cdot01+46\cdot10\cdot01+46\cdot14\cdot01 \\
 &\quad +46\cdot15\cdot01+46\cdot16\cdot01+46\cdot17\cdot01+46\cdot18\cdot01+46\cdot19\cdot01+46\cdot20\cdot01)}{\text{人件費総額}(14\cdot01\cdot01)} \times 100 \\
 \text{(イ) 経常経費対経常的経費総額} &= \frac{\text{施設の年間所要経常経費}(46\cdot01\cdot06+46\cdot02\cdot06+46\cdot03\cdot06+46\cdot04\cdot06+46\cdot05\cdot06 \\
 &\quad +46\cdot06\cdot06+46\cdot07\cdot06+46\cdot08\cdot06+46\cdot09\cdot06+46\cdot10\cdot06+46\cdot14\cdot06+46\cdot15\cdot06 \\
 &\quad +46\cdot16\cdot06+46\cdot17\cdot06+46\cdot18\cdot06+46\cdot19\cdot06+46\cdot20\cdot06)}{\text{経常的経費}[人件費}(14\cdot01\cdot01)+\text{扶助費}(14\cdot05\cdot01)+\text{公債費}(14\cdot09\cdot01) \\
 &\quad +\text{物件費}(14\cdot03\cdot01)+\text{維持補修費}(14\cdot04\cdot01)+\text{補助費等}(14\cdot06\cdot01) \\
 &\quad +\text{投資及び出資金・貸付金}(14\cdot14\cdot04+14\cdot14\cdot05)+\text{繰出金}(14\cdot15\cdot04+14\cdot15\cdot05)]} \times 100
 \end{aligned}$$

$$\text{③ 人口千人当たり職員数} = \frac{\text{職員数(地方公務員給与実態調査)(注)}}{\text{平成28年1月1日現在住民基本台帳人口}} \times 1000$$

(注)職員数=平成27年度地方公務員給与実態調<12(ロ)(1)>+<12ノ(1)>+<12オ(1)>+<12ク(1)>+<12ヤ(1)>+<12マ(1)>+<12フ(1)>

④ 職員1人当たりの指標

$$\text{(ア) 給料} = \frac{\text{給料}(15\cdot01\cdot11)}{\text{職員数(地方公務員給与実態調査)(注)}}$$

(注)職員数=平成27年度地方公務員給与実態調<12(ロ)(1)>+<12ノ(1)>+<12オ(1)>+<12ク(1)>+<12ヤ(1)>+<12マ(1)>+<12フ(1)>以下、職員数… E とする。

$$\text{(イ) 時間外勤務手当} = \frac{\text{時間外勤務手当}(15\cdot01\cdot19)}{E}$$

$$\text{(ウ) 期末勤勉手当} = \frac{\text{期末勤勉手当}(15\cdot01\cdot24)}{E}$$

$$(エ) \text{ 旅費} = \frac{\text{旅費}(89\cdot01\cdot02)}{E}$$

$$(オ) \text{ 需用費} = \frac{\text{需用費}(89\cdot01\cdot04)}{E}$$

⑤ 人件費比率

$$(ア) \text{ 地域手当支給率} = \frac{\text{地域手当}(15\cdot01\cdot13)}{\text{給料}(15\cdot01\cdot11)+\text{扶養手当}(15\cdot01\cdot12)+\text{管理職手当}(15\cdot01\cdot23)} \times 100$$

$$(イ) \text{ 時間外勤務手当支給率} = \frac{\text{時間外勤務手当}(15\cdot01\cdot19)}{\text{給料}(15\cdot01\cdot11)+\text{地域手当}(15\cdot01\cdot13)} \times 100$$

$$(ウ) \text{ 管理職手当支給率} = \frac{\text{管理職手当}(15\cdot01\cdot23)}{\text{給料}(15\cdot01\cdot11)} \times 100$$

$$(エ) \text{ 特殊勤務手当支給率} = \frac{\text{特殊勤務手当}(15\cdot01\cdot18)}{\text{給料}(15\cdot01\cdot11)} \times 100$$

$$(オ) \text{ 期末勤勉手当支給率} = \frac{\text{期末勤勉手当}(15\cdot01\cdot24)}{\text{基本給}(15\cdot01\cdot10) \div 12}$$

$$(カ) \text{ 共済負担率} = \frac{\text{地方公務員共済組合等負担金}(15\cdot01\cdot33)}{\text{給料}(15\cdot01\cdot11)} \times 100$$

$$(キ) \text{ 職員互助会補助率} = \frac{\text{職員互助会補助金}(15\cdot01\cdot41)}{\text{給料}(15\cdot01\cdot11)} \times 100$$

$$(ク) \text{ 事業費支弁人件費率} = \frac{\text{事業費支弁人件費}(15\cdot01\cdot51)}{\text{人件費}(14\cdot01\cdot01)} \times 100$$

$$⑥ \text{ 市町村税に対する人件費} = \frac{\text{人件費}(14\cdot01\cdot01)}{\text{市町村税}(05\cdot01\cdot01)} \times 100$$

$$⑦ \text{ 地方債新規借入額に対する償還額} = \frac{\text{27年度地方債償還額}(33\cdot66\cdot06)}{\text{27年度地方債借入額}(33\cdot66\cdot02)} \times 100$$

⑧ 補助費等構成比

$$(ア) \text{ 国・県負担金} = \frac{\text{国・県に対する負担金} \cdot \text{寄附金}(19\cdot01\cdot19)}{\text{補助費等総額}(19\cdot01\cdot26)} \times 100$$

$$(イ) \text{ 一部事務組合負担金} = \frac{\text{一部事務組合に対する負担金} \cdot \text{寄附金}(19\cdot01\cdot20)}{\text{補助費等総額}(19\cdot01\cdot26)} \times 100$$

$$(ウ) \text{ 負担金計} = \frac{\text{負担金} \cdot \text{寄附金計}(19\cdot01\cdot22)}{\text{補助費等総額}(19\cdot01\cdot26)} \times 100$$

$$(エ) \text{ 補助交付金} = \frac{\text{補助交付金}(19\cdot01\cdot23)}{\text{補助費等総額}(19\cdot01\cdot26)} \times 100$$

⑨ 普通建設事業費充当財源構成比

$$(ア) \text{ 国庫支出金} = \frac{\text{国庫支出金}(13\cdot12\cdot02)}{\text{普通建設事業費}(13\cdot12\cdot01)} \times 100$$

$$(イ) \text{ 県支出金} = \frac{\text{県支出金}(13\cdot12\cdot03)}{\text{普通建設事業費}(13\cdot12\cdot01)} \times 100$$

$$(ウ) \text{ 地方債} = \frac{\text{地方債}(13\cdot12\cdot10)}{\text{普通建設事業費}(13\cdot12\cdot01)} \times 100$$

$$(エ) \text{ 一般財源等} = \frac{\text{一般財源等}(13\cdot12\cdot11)}{\text{普通建設事業費}(13\cdot12\cdot01)} \times 100$$

### 3 財政分析指標の推移

#### 指標の選定

財政構造とその健全性を把握するために次の指標を選定し、平成15年度から数値を示した。

ただし、財政力指数（単年度）については平成16年度から、実質公債費比率及び将来負担比率については平成21年度から数値を示した。

- (1) 経常収支比率
- (2) 財政力指数（単年度）
- (3) 性質別歳出における普通建設事業費比率
- (4) 実質公債費比率
- (5) 将来負担比率

### 4 市町村合併の状況（平成15年度以降）

市町村名	合併日	合併方式	事務所位置	旧構成市町村
野田市	H15.6.6	編入	旧野田市	野田市 関宿町
鴨川市	H17.2.11	新設	旧鴨川市	鴨川市 天津小湊町
柏市	H17.3.28	編入	旧柏市	柏市 沼南町
旭市	H17.7.1	新設	旧旭市	旭市 干潟町 海上町 飯岡町
いすみ市	H17.12.5	新設	旧大原町	夷隅町 大原町 岬町
匝瑳市	H18.1.23	新設	旧八日市場市	八日市場市 野栄町
南房総市	H18.3.20	新設	旧富浦町	富浦町 富山町 三芳村 白浜町 千倉町 丸山町 和田町
成田市	H18.3.27	編入	旧成田市	成田市 下総町 大栄町
香取市	H18.3.27	新設	旧佐原市	佐原市 小見川町 山田町 栗源町
山武市	H18.3.27	新設	旧成東町	成東町 山武町 蓮沼村 松尾町
横芝光町	H18.3.27	新設	旧光町	光町 横芝町
印西市	H22.3.23	編入	旧印西市	印西市 印旛村 本埜村

## 平成 27 年度市町村決算分析表

(カッコ内：単純平均・カッコ外：加重平均)

第1表 一般指標

区分 市町村	人 対 増	前 年 加	口 度 率	経 常 収 支 比 率				
				計	人 件 費	物 件 費	維持補修費	扶 助 費
千 葉 市			0.2	95.7	22.0	14.9	2.9	14.5
銚 子 市			-2.0	93.4	32.5	11.4	0.6	9.0
市 川 市			0.8	90.4	31.3	21.7	1.2	15.2
船 橋 市			0.6	92.7	27.4	18.9	1.3	14.4
館 山 市			-0.7	94.8	25.4	13.6	0.7	10.1
木 更 津 市			0.7	89.3	28.2	19.6	1.8	11.7
松 戸 市			0.5	89.2	26.9	17.7	2.3	14.8
野 田 市			-0.4	93.9	25.0	22.6	0.3	12.8
茂 原 市			-0.5	88.8	24.7	9.9	0.4	9.0
成 田 市			0.2	81.7	25.5	20.2	1.5	9.6
佐 倉 市			-0.3	90.9	25.7	18.1	1.2	11.2
東 金 市			-0.1	92.9	25.3	14.4	1.6	9.3
旭 市			-0.6	84.3	24.7	12.1	0.7	8.5
習 志 野 市			1.4	91.7	30.6	23.1	0.3	10.1
柏 市			0.7	91.6	25.0	20.7	1.3	12.9
勝 浦 市			-2.8	92.4	31.3	15.4	0.8	3.8
市 原 市			-0.2	92.4	29.9	18.5	1.7	14.0
流 山 市			2.1	86.0	26.5	17.2	0.8	13.1
八 千 代 市			0.6	93.0	29.6	19.9	0.6	12.0
我 孫 子 市			-0.3	94.3	31.1	20.7	0.8	11.2
鴨 川 市			-1.2	90.2	32.5	9.9	1.1	6.6
鎌 ヶ 谷 市			-0.1	91.2	27.5	14.0	1.0	11.3
君 津 市			-0.8	90.8	31.9	19.6	0.7	10.6
富 津 市			-1.3	87.3	28.7	15.5	1.0	9.4
浦 安 市			0.7	81.4	22.5	32.3	3.0	8.0
四 街 道 市			0.3	94.0	29.1	19.7	2.3	13.0
袖 ヶ 浦 市			0.1	90.9	34.4	22.0	1.3	9.7
八 街 市			-1.0	90.3	25.0	15.5	0.7	12.4
印 西 市			1.4	83.7	24.6	16.8	0.9	7.1
白 井 市			0.7	88.6	24.1	16.4	0.5	9.8
富 里 市			-0.1	91.3	31.6	15.2	0.4	11.7
南 房 総 市			-1.6	86.8	25.6	13.3	0.8	4.3
匝 瑳 市			-1.4	86.0	22.9	12.9	2.0	9.2
香 取 市			-1.3	83.4	21.7	10.4	0.7	9.3
山 武 市			-1.4	89.1	23.4	12.1	1.2	6.5
い す み 市			-1.2	84.4	23.7	8.5	0.4	5.5
大 網 白 里 市			-0.6	91.1	25.9	10.7	0.1	8.9
酒 々 井 町			-0.4	87.1	30.5	14.8	0.3	6.2
栄 町			-0.9	95.0	37.8	12.6	0.1	6.9
神 崎 町			-1.0	83.2	29.5	12.1	1.4	4.5
多 古 町			-1.2	86.9	26.5	12.9	1.3	4.3
東 庄 町			-1.4	85.7	22.4	12.0	0.3	5.8
九 十 九 里 町			-1.7	86.7	24.7	10.4	0.3	4.1
芝 山 町			-1.2	87.3	26.6	19.5	0.3	4.7
横 芝 光 町			-1.4	85.8	23.0	12.9	0.4	5.0
一 宮 町			0.2	84.3	28.5	11.9	0.3	5.9
睦 沢 町			-0.5	85.5	31.7	13.6	0.4	4.1
長 生 村			-0.4	80.0	26.2	11.8	0.4	5.0
白 子 町			-1.8	81.6	32.8	8.5	0.7	4.8
長 柄 町			-1.6	93.5	32.1	14.7	2.3	3.7
長 南 町			-2.0	72.9	25.5	12.4	0.5	4.1
大 多 喜 町			-2.5	87.5	30.5	12.3	0.7	5.3
御 宿 町			-0.9	89.7	26.7	18.6	1.0	3.4
鋸 南 町			-2.3	86.4	24.1	13.2	0.6	3.0

市町村	区分 人口 増 前 年 加 率	経常収支比率				
		計	人件費	物件費	維持補修費	扶助費
(大都市計)	0.2	95.7	22.0	14.9	2.9	14.5
(市部計)	-0.3	89.6	27.3	16.7	1.1	10.2
(町村部計)	-1.2	85.8	28.2	13.2	0.7	4.8
(県計)	-0.6	88.5	27.5	15.5	1.0	8.5
(県計(除千葉))	-0.6	88.4	27.6	15.6	0.9	8.4
(01千葉)	0.5	93.2	28.0	19.1	1.4	12.7
(02東葛飾)	0.5	90.1	27.0	20.6	1.3	12.6
(03印幡)	0.0	89.2	28.2	16.6	0.9	9.8
(04香取)	-1.2	84.8	25.0	11.9	0.9	6.0
(05海匝)	-1.3	87.9	26.7	12.1	1.1	8.9
(06山武)	-1.1	88.8	24.8	13.3	0.7	6.4
(07長生)	-0.9	83.8	28.8	11.8	0.7	5.2
(08夷隅)	-1.9	88.5	28.1	13.7	0.7	4.5
(09安房)	-1.5	89.6	26.9	12.5	0.8	6.0
(10君津)	-0.3	89.6	30.8	19.2	1.2	10.4
(人口01)	0.7	92.2	26.2	19.8	1.3	13.7
(人口02)	0.6	89.9	27.6	21.2	1.3	12.4
(人口03)	0.1	89.1	28.1	18.6	1.3	11.0
(人口04)	-0.4	89.3	26.7	14.7	0.9	9.5
(人口05)	-1.3	89.2	27.7	13.0	0.9	7.6
(人口06)	-0.9	89.3	30.4	13.4	0.3	6.0
(人口07)	-1.5	86.8	25.6	11.7	0.8	4.2
(人口08)	-0.9	82.9	27.5	11.1	0.4	5.4
(人口09)	-1.5	85.8	28.3	14.6	0.9	4.1
(増加率1)	-	-	-	-	-	-
(増加率2)	-	-	-	-	-	-
(増加率3)	-	-	-	-	-	-
(増加率4)	0.6	89.5	27.4	18.4	1.2	11.3
(増加率5)	-0.4	89.0	27.4	16.1	0.9	9.0
(増加率6)	-1.6	87.2	27.6	12.5	0.8	5.8
(整備地帯)	0.2	90.2	28.3	18.9	1.2	11.2
(その他の地区)	-1.2	87.1	26.7	12.7	0.8	6.2
大都市計	0.2	95.7	22.0	14.9	2.9	14.5
市部計	0.2	89.8	27.3	18.6	1.3	11.7
町村部計	-1.2	85.9	27.9	13.1	0.6	4.9
県計	0.2	90.6	26.4	17.7	1.5	11.9
県計(除千葉)	0.2	89.6	27.4	18.3	1.2	11.3
01千葉	0.3	94.5	24.8	16.8	2.2	13.8
02東葛飾	0.6	90.3	27.2	20.6	1.5	13.4
03印幡	0.1	87.7	26.6	17.8	1.1	10.2
04香取	-1.3	84.1	23.0	11.0	0.8	7.8
05海匝	-1.3	87.9	27.1	12.0	1.0	8.8
06山武	-0.9	89.7	24.6	12.9	0.9	7.1
07長生	-0.7	85.6	26.8	10.9	0.6	6.9
08夷隅	-1.7	87.3	26.8	11.8	0.6	4.9
09安房	-1.2	89.9	27.2	12.5	0.8	6.5
10君津	-0.1	89.7	30.6	19.5	1.3	10.6
人口01	0.6	92.3	26.4	19.6	1.3	13.8
人口02	0.5	89.7	27.9	21.1	1.5	13.0
人口03	0.2	88.1	27.8	19.0	1.3	10.8
人口04	-0.4	88.9	26.7	14.7	0.9	9.4
人口05	-1.1	88.8	27.3	12.9	0.9	7.6
人口06	-0.9	88.8	29.4	13.3	0.3	5.9
人口07	-1.5	86.8	25.6	11.6	0.8	4.2
人口08	-0.9	82.8	27.3	11.1	0.4	5.4
人口09	-1.5	85.4	28.1	14.6	0.8	4.1
増加率1	-	-	-	-	-	-
増加率2	-	-	-	-	-	-
増加率3	-	-	-	-	-	-
増加率4	0.6	91.8	26.2	18.3	1.6	13.1
増加率5	-0.1	89.5	26.9	18.8	1.4	11.4
増加率6	-1.5	87.4	26.8	12.1	0.9	6.7
整備地帯	0.4	91.2	26.6	19.0	1.7	12.9
その他の地区	-1.1	87.9	25.9	12.2	0.8	7.5

※類型の値は加重平均、(かっこ)書きの類型の値は単純平均である。

区分 市町村	経常収支比率				標準財政規模	公債費 負担比率
	補助費等	うち組合負担金	公債費	経常的繰出金		
千葉市	7.4	0.0	26.4	7.5	210,635,082	23.4
銚子市	1.6	0.2	20.5	16.7	15,287,045	18.9
市川市	2.5	0.0	8.5	10.0	81,312,723	7.5
船橋市	7.0	0.2	10.0	13.6	108,375,358	8.8
館山市	13.2	9.1	15.0	16.5	11,027,340	12.8
木更津市	3.8	0.9	9.6	14.5	24,794,716	8.6
松戸市	5.2	0.0	9.5	12.7	84,062,022	8.3
野田市	2.5	0.1	16.7	13.9	30,015,830	14.3
茂原市	13.5	10.1	18.5	12.6	18,216,103	17.0
成田市	5.9	0.2	11.6	7.1	37,507,053	9.8
佐倉市	13.2	10.7	10.4	11.1	29,705,108	8.9
東金市	13.6	11.2	12.4	16.3	12,497,865	10.6
旭市	12.2	1.1	16.1	10.0	18,224,558	12.9
習志野市	3.1	0.3	12.3	12.2	31,075,087	9.9
柏市	5.5	1.3	16.2	9.5	74,191,299	13.6
勝浦市	11.7	9.1	16.0	13.0	5,166,544	12.8
市原市	3.8	0.1	12.5	11.9	50,733,458	11.1
流山市	5.7	0.4	12.5	10.2	29,104,127	10.9
八千代市	4.6	0.4	16.2	10.0	31,889,136	14.4
我孫子市	5.2	0.4	12.0	13.5	23,188,145	10.1
鴨川市	9.4	7.2	18.5	12.3	9,914,749	15.6
鎌ヶ谷市	12.3	7.7	12.8	12.4	18,869,857	10.3
君津市	5.0	0.9	11.6	11.3	19,031,507	10.2
富津市	5.2	1.0	14.1	13.3	11,097,767	13.3
浦安市	4.0	0.0	6.6	5.1	44,409,964	5.0
四街道市	4.6	0.9	13.6	11.9	15,493,158	11.4
袖ヶ浦市	6.7	0.9	7.5	9.2	14,136,211	6.7
八街市	9.8	8.9	16.2	10.5	13,106,985	14.8
印西市	14.2	12.1	11.8	8.4	20,810,421	9.3
白井市	16.7	14.7	11.5	9.5	11,386,048	9.4
富里市	6.0	1.1	13.4	12.9	9,093,832	11.6
南房総市	9.9	6.5	22.3	10.2	15,750,304	19.6
匝瑳市	14.9	9.5	14.2	10.0	9,839,885	12.7
香取市	13.6	10.7	13.9	13.9	19,888,481	12.3
山武市	17.9	10.9	17.3	10.6	14,649,626	15.0
いすみ市	17.8	9.7	16.8	11.3	11,318,843	15.2
大網白里市	17.1	11.0	10.3	17.0	9,628,866	9.2
酒々井町	16.8	13.3	9.0	9.5	4,268,678	7.6
栄町	10.4	4.2	17.8	9.4	4,571,836	14.8
神崎町	13.8	4.7	11.8	10.2	1,931,234	9.2
多古町	23.2	11.9	6.8	12.0	4,287,829	5.2
東庄町	20.7	10.7	12.8	11.6	3,645,047	10.3
九十九里町	17.3	14.0	14.0	15.9	3,976,601	12.7
芝山町	18.4	10.7	5.9	11.9	2,936,053	5.0
横芝光町	19.1	9.9	15.1	10.3	6,507,048	12.8
一宮町	13.6	9.7	11.7	12.4	3,035,888	10.0
睦沢町	13.1	8.7	12.3	10.3	2,308,881	10.2
長生村	13.5	9.5	10.4	12.7	3,550,176	8.5
白子町	13.5	8.4	8.9	12.4	3,087,243	7.6
長柄町	16.1	9.8	13.3	11.3	2,562,300	10.8
長南町	9.6	6.4	11.0	9.7	3,062,114	9.2
大多喜町	14.2	8.3	13.2	11.4	3,292,051	11.3
御宿町	12.4	8.5	15.4	12.2	2,417,839	13.4
鋸南町	15.5	10.7	17.2	12.8	2,904,439	14.1



区分 市町村	経常収支比率				標準財政規模	公債費 負担比率
	補助費等	うち組合負担金	公債費	経常的繰出金		
(大都市計)	7.4	0.0	26.4	7.5	210,635,082	23.4
(市部計)	8.9	4.7	13.6	11.8	27,355,556	11.7
(町村部計)	15.4	9.4	12.2	11.5	3,432,074	10.2
(県計)	10.9	6.1	13.4	11.6	23,218,155	11.5
(県計(除千葉))	10.9	6.2	13.1	11.7	19,681,986	11.2
(01千葉)	4.7	0.2	16.9	10.4	81,083,191	14.7
(02東葛飾)	5.5	1.1	11.6	11.2	54,836,592	9.9
(03印幡)	10.8	7.3	12.8	10.0	16,215,902	10.8
(04香取)	17.8	9.5	11.3	11.9	7,438,148	9.3
(05海匝)	9.6	3.6	16.9	12.2	14,450,496	14.8
(06山武)	17.2	11.3	12.5	13.7	8,366,010	10.9
(07長生)	13.3	8.9	12.3	11.6	5,117,529	10.5
(08夷隅)	14.0	8.9	15.4	12.0	5,548,819	13.2
(09安房)	12.0	8.4	18.3	13.0	9,899,208	15.5
(10君津)	5.2	0.9	10.7	12.1	17,265,050	9.7
(人口01)	6.3	0.8	13.1	11.6	91,283,329	11.2
(人口02)	5.0	1.3	11.7	10.8	45,811,939	10.0
(人口03)	6.8	2.3	11.5	11.9	26,089,943	9.7
(人口04)	11.3	7.2	13.9	12.1	15,565,913	12.1
(人口05)	11.0	6.7	16.3	12.4	10,401,158	14.2
(人口06)	15.4	9.1	14.0	9.7	5,115,854	11.7
(人口07)	20.3	13.0	10.4	14.0	4,132,215	9.0
(人口08)	15.3	9.6	11.0	12.3	3,329,589	9.1
(人口09)	14.1	8.5	12.5	11.2	2,676,864	10.4
(増加率1)	—	—	—	—	—	—
(増加率2)	—	—	—	—	—	—
(増加率3)	—	—	—	—	—	—
(増加率4)	7.9	3.8	12.6	10.6	46,427,223	10.7
(増加率5)	10.5	5.7	13.0	12.1	19,142,423	11.1
(増加率6)	13.7	8.4	14.4	12.1	7,749,408	12.4
(整備地帯)	7.1	2.9	12.6	10.8	40,790,337	10.8
(その他の地区)	14.1	8.9	14.1	12.3	8,069,722	12.1
大都市計	7.4	0.0	26.4	7.5	210,635,082	23.4
市部計	6.9	2.6	12.4	11.4	27,355,556	10.7
町村部計	15.8	9.6	12.2	11.5	3,432,074	10.2
県計	7.4	2.5	14.7	10.8	23,218,155	12.7
県計(除千葉)	7.4	3.0	12.4	11.4	19,681,986	10.6
01千葉	6.2	0.1	21.8	8.9	81,083,191	19.2
02東葛飾	5.2	0.6	11.1	11.3	54,836,592	9.4
03印幡	10.1	6.6	12.2	9.6	16,215,902	10.3
04香取	15.8	10.5	12.6	13.1	7,438,148	10.8
05海匝	9.1	2.7	17.2	12.4	14,450,496	14.9
06山武	16.9	11.1	13.5	13.7	8,366,010	11.7
07長生	13.3	9.4	14.9	12.1	5,117,529	13.1
08夷隅	15.2	9.2	16.0	11.8	5,548,819	13.8
09安房	11.1	7.7	18.8	12.7	9,899,208	16.2
10君津	4.9	0.9	10.5	12.4	17,265,050	9.3
人口01	6.4	0.6	12.6	12.0	91,283,329	10.8
人口02	4.5	0.9	10.9	10.8	45,811,939	9.3
人口03	6.4	1.8	11.4	11.3	26,089,943	9.7
人口04	11.0	7.0	14.1	11.9	15,565,913	12.2
人口05	11.0	6.6	16.7	12.3	10,401,158	14.6
人口06	15.9	9.2	14.2	9.8	5,115,854	12.0
人口07	20.3	12.9	10.3	13.9	4,132,215	8.6
人口08	15.4	9.6	11.0	12.3	3,329,589	9.1
人口09	14.1	8.6	12.3	11.2	2,676,864	10.3
増加率1	—	—	—	—	—	—
増加率2	—	—	—	—	—	—
増加率3	—	—	—	—	—	—
増加率4	6.7	1.5	15.8	10.0	46,427,223	13.7
増加率5	7.0	2.5	12.0	11.8	19,142,423	10.3
増加率6	12.4	7.7	16.0	12.3	7,749,408	14.0
整備地帯	6.1	1.2	14.6	10.4	40,790,337	12.6
その他の地区	13.2	8.4	15.5	12.6	8,069,722	13.5

※類型の値は加重平均、(かっこ)書きの類型の値は単純平均である。

区分 市町村	地 方 債	債 務 負 担	債務負担行為	積 立 金	実質収支比率	収 益 事 業	経 常 一 般	将来の財政
	現在高比率	行 為 比 率	残 高 比 率	現在高比率		収 入 比 率	財 源 等 比 率	負担額比率
千 葉 市	339.5	10.6	51.6	8.0	2.2	1.4	95.5	204.7
銚 子 市	195.0	3.3	36.6	6.1	3.5	0.0	94.0	142.7
市 川 市	73.9	6.3	16.2	29.2	5.9	0.0	104.8	35.6
船 橋 市	136.8	10.2	68.8	24.8	3.2	0.0	99.6	96.4
館 山 市	160.8	12.3	23.7	33.3	8.9	0.0	95.7	84.0
木 更 津 市	136.5	5.4	40.6	27.3	6.6	0.0	98.1	86.5
松 戸 市	126.3	1.9	19.8	25.6	8.5	0.2	95.8	67.1
野 田 市	154.4	8.1	40.3	17.0	6.6	0.0	96.4	102.6
茂 原 市	221.6	0.5	7.2	28.3	5.3	0.0	98.0	117.0
成 田 市	127.4	11.6	46.0	18.2	9.6	0.0	101.7	88.3
佐 倉 市	106.6	9.6	22.0	52.5	7.4	0.0	96.0	46.1
東 金 市	193.8	3.4	20.9	36.2	3.3	0.0	92.7	90.1
旭 市	153.0	7.0	0.6	75.0	13.5	0.0	95.2	45.6
習 志 野 市	130.1	3.3	17.9	38.5	10.5	0.0	97.9	59.2
柏 市	130.8	7.7	51.8	33.2	5.2	0.0	98.7	84.4
勝 浦 市	174.4	0.9	3.0	23.4	8.1	0.0	96.6	90.4
市 原 市	102.6	2.8	4.3	18.0	4.1	0.0	102.4	49.9
流 山 市	157.9	16.6	54.1	20.6	5.0	0.0	97.3	97.7
八 千 代 市	179.5	9.4	50.1	9.5	4.8	0.0	100.5	121.4
我 孫 子 市	134.4	4.9	27.5	30.9	3.6	0.0	94.3	76.5
鴨 川 市	203.7	10.5	22.2	49.1	6.1	0.0	94.8	107.4
鎌 ヶ 谷 市	180.5	3.4	40.2	30.3	10.6	0.0	95.8	101.5
君 津 市	74.2	2.4	15.5	24.8	7.3	0.0	102.4	39.8
富 津 市	134.8	6.5	22.5	13.0	6.9	0.0	93.0	98.7
浦 安 市	44.1	13.9	110.7	87.0	5.5	0.0	102.6	33.1
四 街 道 市	145.1	7.4	25.4	53.9	8.6	0.0	95.1	66.4
袖 ヶ 浦 市	100.0	14.1	20.2	39.6	4.7	0.0	101.7	44.7
八 街 市	137.2	5.3	22.3	14.1	7.4	0.0	94.1	93.4
印 西 市	86.0	5.5	50.3	62.1	8.5	0.0	100.5	46.1
白 井 市	145.7	6.7	22.0	31.1	9.6	0.0	95.0	71.5
富 里 市	188.7	0.5	14.1	16.3	7.9	0.0	94.9	102.3
南 房 総 市	179.1	4.8	13.2	142.3	6.5	0.0	96.1	31.2
匝 瑳 市	174.8	1.2	10.6	54.5	6.6	0.0	95.2	79.9
香 取 市	198.4	3.5	7.9	85.7	11.4	0.0	94.2	58.3
山 武 市	139.0	9.2	8.1	114.5	5.2	0.0	94.3	19.9
い す み 市	164.8	1.1	6.0	58.5	8.3	0.0	95.2	76.1
大 網 白 里 市	153.9	13.0	22.5	41.6	7.5	0.0	94.3	80.6
酒 々 井 町	118.3	0.6	4.1	39.0	13.5	0.0	95.6	51.9
栄 町	168.6	0.6	4.6	25.7	5.1	0.0	93.4	94.1
神 崎 町	127.2	0.0	0.0	66.8	13.0	0.0	96.0	37.0
多 古 町	91.9	0.2	0.0	62.3	15.3	0.0	94.6	17.2
東 庄 町	96.1	0.2	0.7	41.5	12.3	0.0	94.3	35.7
九 十 九 里 町	207.3	8.3	10.3	39.2	7.3	0.0	95.6	108.0
芝 山 町	82.3	3.5	4.3	58.9	8.1	0.0	111.9	15.4
横 芝 光 町	198.0	17.9	12.6	53.9	6.5	0.0	99.3	86.9
一 宮 町	122.0	0.6	2.2	57.5	7.3	0.0	95.6	40.9
睦 沢 町	125.1	0.7	7.4	61.8	7.3	0.0	96.1	43.8
長 生 村	142.4	0.1	2.4	54.9	7.6	0.0	96.0	49.5
白 子 町	141.3	0.0	0.0	47.9	5.0	0.0	96.4	47.4
長 柄 町	123.6	0.0	0.1	62.1	4.9	0.0	94.1	43.1
長 南 町	139.6	1.8	25.3	48.0	28.7	0.0	105.8	67.7
大 多 喜 町	142.0	2.9	7.5	95.2	8.3	0.0	94.2	24.0
御 宿 町	126.5	0.6	2.0	40.8	9.1	0.0	94.8	57.5
鋸 南 町	158.2	4.8	8.6	32.4	9.1	0.0	95.9	81.8

区分 市町村	地方債	債務負担	債務負担行為	積立金	実質収支比率	収益事業	経常一般	将来の財政
	現在高比率	行為比率	残高比率	現在高比率		収入比率	財源等比率	負担額比率
(大都市計)	339.5	10.6	51.6	8.0	2.2	1.4	95.5	204.7
(市部計)	145.7	6.5	27.4	40.7	7.0	0.0	97.1	75.9
(町村部計)	135.9	2.5	5.4	52.2	9.9	0.0	97.0	53.1
(県計)	146.2	5.3	20.9	43.7	7.8	0.0	97.0	71.1
(県計(除千葉))	142.6	5.2	20.3	44.4	7.9	0.0	97.1	68.6
(01千葉)	187.9	6.5	31.0	18.5	5.4	0.4	99.1	108.8
(02東葛飾)	126.6	8.1	47.7	33.2	6.0	0.0	98.4	77.2
(03印幡)	136.0	5.3	23.4	34.8	8.6	0.0	96.3	73.3
(04香取)	128.4	1.0	2.2	64.1	13.0	0.0	94.8	37.1
(05海匝)	174.3	3.8	15.9	45.2	7.9	0.0	94.8	89.4
(06山武)	162.4	9.2	13.1	57.4	6.3	0.0	98.0	66.8
(07長生)	145.1	0.5	6.4	51.5	9.4	0.0	97.4	58.5
(08夷隅)	151.9	1.4	4.6	54.5	8.5	0.0	95.2	62.0
(09安房)	175.5	8.1	16.9	64.3	7.7	0.0	95.6	76.1
(10君津)	111.4	7.1	24.7	26.2	6.4	0.0	98.8	67.4
(人口01)	133.8	9.0	60.3	29.0	4.2	0.0	99.2	90.4
(人口02)	119.5	8.0	37.3	33.1	6.5	0.0	99.3	68.1
(人口03)	144.7	6.3	38.6	26.7	7.6	0.0	97.5	88.2
(人口04)	149.5	6.3	20.0	47.2	7.4	0.0	96.3	70.5
(人口05)	172.6	4.7	14.4	48.8	7.4	0.0	95.2	83.8
(人口06)	161.6	6.4	7.1	39.5	8.4	0.0	96.1	77.6
(人口07)	149.6	4.3	5.2	50.8	11.3	0.0	95.1	62.6
(人口08)	125.5	0.2	1.3	50.5	8.1	0.0	95.6	43.4
(人口09)	128.1	1.8	6.9	58.3	11.1	0.0	98.6	46.3
(増加率1)	—	—	—	—	—	—	—	—
(増加率2)	—	—	—	—	—	—	—	—
(増加率3)	—	—	—	—	—	—	—	—
(増加率4)	144.9	8.0	36.2	33.4	6.9	0.1	98.4	81.3
(増加率5)	140.1	5.1	18.8	40.4	7.7	0.0	96.6	68.4
(増加率6)	153.4	3.3	10.1	55.8	8.8	0.0	96.3	65.2
(整備地帯)	136.9	6.8	33.6	31.0	6.9	0.1	98.0	78.7
(その他の地区)	154.2	4.1	9.9	54.7	8.7	0.0	96.2	64.6
大都市計	339.5	10.6	51.6	8.0	2.2	1.4	95.5	204.7
市部計	131.5	7.0	34.9	36.4	6.5	0.0	98.5	73.1
町村部計	140.5	3.4	5.8	51.1	9.8	0.0	97.0	55.6
県計	166.9	7.4	36.4	32.3	5.9	0.2	97.9	95.4
県計(除千葉)	132.0	6.8	33.3	37.3	6.7	0.0	98.4	72.2
01千葉	266.7	8.5	40.8	12.6	3.5	0.9	97.3	159.4
02東葛飾	119.3	7.8	47.4	32.3	5.7	0.0	99.2	73.7
03印幡	126.3	7.6	31.0	36.6	8.6	0.0	97.6	70.9
04香取	165.9	2.4	5.4	75.7	12.2	0.0	94.4	49.6
05海匝	172.8	4.4	15.6	46.0	8.4	0.0	94.8	86.0
06山武	165.2	9.2	14.6	63.9	5.7	0.0	95.7	65.8
07長生	178.1	0.5	6.7	41.3	7.8	0.0	97.7	83.8
08夷隅	159.5	1.3	5.1	53.9	8.3	0.0	95.3	67.1
09安房	178.6	8.3	18.0	80.6	7.2	0.0	95.6	69.5
10君津	111.6	6.5	26.6	26.8	6.4	0.0	99.2	66.4
人口01	134.4	9.2	61.9	28.2	4.0	0.0	99.2	91.7
人口02	111.5	6.9	33.3	32.7	6.5	0.0	99.8	62.0
人口03	140.7	7.2	39.6	25.4	7.7	0.0	98.1	87.9
人口04	148.3	5.8	19.9	49.0	7.6	0.0	96.6	68.5
人口05	172.0	5.1	15.1	56.6	7.3	0.0	95.1	80.0
人口06	167.1	7.9	7.9	41.3	8.0	0.0	96.5	79.6
人口07	147.4	4.1	5.0	51.2	11.5	0.0	95.1	59.9
人口08	124.8	0.2	1.3	50.2	8.2	0.0	95.6	43.7
人口09	128.6	2.0	7.6	58.7	11.3	0.0	98.9	44.8
増加率1	—	—	—	—	—	—	—	—
増加率2	—	—	—	—	—	—	—	—
増加率3	—	—	—	—	—	#DIV/0!	—	—
増加率4	186.8	9.0	44.9	24.3	5.0	0.4	98.5	114.3
増加率5	126.4	5.4	28.5	36.1	6.9	0.0	97.7	66.5
増加率6	166.2	4.2	12.9	63.8	7.8	0.0	95.3	68.5
整備地帯	166.4	8.0	41.9	26.5	5.4	0.3	98.4	100.5
その他の地区	168.8	5.0	12.5	57.7	7.9	0.0	95.5	72.0

※類型の値は加重平均、(かっこ)書きの類型の値は単純平均である。

第2表 人口1人当たり指数

区分 市町村	人口1人当たりの決算額 (円)						
	歳入合計	地方税	市町村民税	うち個人所得割	うち法人税割	固定資産税	うち償却資産
千葉市	408,810	182,010	86,328	66,106	15,027	69,295	13,853
銚子市	368,725	121,305	52,110	42,446	4,913	52,393	10,254
市川市	291,695	169,616	86,758	76,747	5,971	59,792	7,305
船橋市	324,331	155,593	78,821	66,655	8,122	55,258	7,875
館山市	409,842	122,727	49,043	39,864	4,359	50,782	7,820
木更津市	320,300	140,521	66,376	53,444	7,790	54,275	11,047
松戸市	308,534	138,501	73,184	63,190	6,245	48,184	5,321
野田市	334,637	142,870	62,494	49,636	8,011	64,582	11,181
茂原市	341,680	148,101	61,018	47,780	8,326	71,588	25,886
成田市	500,650	239,734	82,944	56,887	19,928	143,968	35,512
佐倉市	276,813	134,392	70,387	60,859	5,727	48,816	8,474
東金市	410,708	119,965	53,166	43,054	5,805	49,054	9,059
旭市	464,980	106,897	49,816	41,582	4,372	42,437	8,109
習志野市	340,259	159,084	82,547	68,225	9,877	57,832	8,112
柏市	320,910	157,938	77,159	64,638	7,946	58,056	7,632
勝浦市	462,080	109,980	42,344	34,664	2,277	57,386	10,226
市原市	323,207	168,340	68,095	54,085	9,573	79,222	28,317
流山市	323,668	140,829	72,567	65,707	3,314	51,136	5,112
八千代市	296,459	141,596	71,239	60,654	6,629	52,397	6,672
我孫子市	298,946	130,668	69,374	63,236	2,858	46,085	5,352
鴨川市	473,418	124,936	52,555	43,782	3,007	59,466	13,139
鎌ヶ谷市	323,562	121,169	63,035	55,019	4,481	40,127	4,608
君津市	355,204	194,234	66,513	52,210	9,944	109,395	57,308
富津市	349,318	178,998	52,154	42,345	5,180	116,012	61,859
浦安市	554,545	248,874	132,569	99,611	28,237	109,524	16,256
四街道市	296,833	119,427	64,263	56,668	3,984	41,453	5,589
袖ヶ浦市	411,533	211,213	71,870	51,752	14,901	121,100	56,848
八街市	280,734	97,149	48,063	41,376	2,730	36,407	6,138
印西市	352,427	182,120	79,628	61,516	13,753	83,457	21,650
白井市	344,340	141,481	70,288	61,202	5,142	55,245	8,612
富里市	332,135	120,695	54,957	46,502	4,202	47,457	8,517
南房総市	623,894	95,883	37,881	32,158	1,937	49,177	11,633
匝瑳市	422,475	101,041	48,255	39,783	4,362	42,941	8,482
香取市	513,896	104,037	47,333	39,817	3,621	44,490	7,680
山武市	442,079	102,071	48,314	37,578	6,857	44,818	9,610
いすみ市	417,148	96,349	42,814	36,609	2,305	44,779	8,396
大網白里市	319,654	98,003	52,619	47,823	1,707	37,626	4,957
酒々井町	322,727	134,623	60,143	48,548	6,874	58,958	18,985
栄町	332,952	107,919	55,403	48,596	3,365	39,474	6,739
神崎町	498,049	106,372	49,968	41,073	5,085	46,288	13,864
多古町	484,821	129,187	51,392	39,141	7,175	57,998	15,450
東庄町	385,634	97,883	44,590	39,286	2,616	45,356	13,870
九十九里町	384,448	86,579	41,337	35,876	1,997	36,102	5,780
芝山町	691,684	314,015	82,472	42,159	29,502	215,535	58,895
横芝光町	474,901	99,404	43,719	36,040	3,866	45,432	7,333
一宮町	396,513	109,350	51,932	42,452	4,966	49,396	7,741
睦沢町	505,346	96,033	40,526	35,295	1,718	47,069	8,548
長生村	438,249	104,373	44,830	39,475	1,730	48,400	12,161
白子町	515,085	109,530	46,041	36,915	5,059	52,408	7,906
長柄町	496,766	159,108	52,193	41,523	5,577	98,116	41,057
長南町	620,065	179,863	49,490	37,917	7,047	74,855	21,803
大多喜町	764,870	112,024	40,600	33,042	3,358	58,822	14,022
御宿町	473,392	113,536	40,770	33,767	1,046	65,846	7,177
鋸南町	569,946	91,724	38,825	33,358	1,636	42,770	8,782

区分	人口1人当たりの決算額(円)						
	歳入合計	地方税	市町村民税	うち個人所得割	うち法人税割	固定資産税	うち償却資産
(大都市計)	408,810	182,010	86,328	66,106	15,027	69,295	13,853
(市部計)	375,878	141,287	63,960	52,753	6,900	61,853	14,737
(町村部計)	491,497	126,560	49,072	39,086	5,448	63,696	15,889
(県計)	412,887	137,405	59,687	48,698	6,593	62,571	15,084
(県計(除千葉))	412,964	136,563	59,185	48,369	6,434	62,444	15,107
(01千葉)	342,184	162,758	77,052	62,268	10,277	64,687	14,239
(02東葛飾)	342,314	156,229	79,551	67,160	8,354	59,194	7,849
(03印幡)	337,735	141,949	65,120	53,573	7,301	61,693	13,357
(04香取)	470,600	109,370	48,321	39,829	4,624	48,533	12,716
(05海匝)	418,727	109,748	50,060	41,270	4,549	45,924	8,948
(06山武)	453,912	136,673	53,605	40,422	8,289	71,428	15,939
(07長生)	473,386	129,480	49,433	40,194	4,918	63,119	17,872
(08夷隅)	529,373	107,972	41,632	34,521	2,247	56,708	9,955
(09安房)	519,275	108,818	44,576	37,291	2,735	50,549	10,344
(10君津)	359,089	181,242	64,228	49,938	9,454	100,196	46,766
(人口01)	322,621	156,766	77,990	65,647	8,034	56,657	7,754
(人口02)	338,869	160,456	79,982	66,524	9,287	63,498	10,750
(人口03)	360,865	158,023	70,432	57,147	8,764	71,114	14,130
(人口04)	377,138	134,308	58,846	48,062	6,620	60,728	17,823
(人口05)	436,289	118,826	47,500	39,463	3,454	58,500	16,259
(人口06)	376,860	113,982	53,088	44,395	4,702	47,955	11,019
(人口07)	434,635	107,883	46,365	37,509	4,586	47,050	10,615
(人口08)	433,870	105,284	46,848	39,532	3,593	48,890	10,420
(人口09)	577,515	146,584	49,356	37,267	6,871	81,163	21,769
(増加率1)	-	-	-	-	-	-	-
(増加率2)	-	-	-	-	-	-	-
(増加率3)	-	-	-	-	-	-	-
(増加率4)	348,177	156,319	73,065	60,347	8,395	65,038	13,816
(増加率5)	389,775	131,386	59,367	48,796	6,312	58,175	13,572
(増加率6)	490,490	127,496	48,742	38,789	5,357	64,889	17,662
(整備地帯)	345,792	158,498	72,764	59,762	8,683	68,444	17,149
(その他の地区)	470,727	119,222	48,414	39,160	4,792	57,508	13,303
大都市計	408,810	182,010	86,328	66,106	15,027	69,295	13,853
市部計	344,429	151,898	72,610	60,622	7,770	61,445	12,191
町村部計	461,039	119,770	49,096	39,868	4,933	57,372	13,806
県計	358,369	155,422	73,908	60,749	8,789	62,513	12,502
県計(除千葉)	349,194	150,585	71,649	59,774	7,654	61,279	12,257
01千葉	373,088	172,321	80,928	63,576	12,518	67,767	14,894
02東葛飾	328,383	156,657	79,747	67,807	7,874	57,663	7,542
03印幡	343,113	153,081	69,048	56,049	8,650	68,983	14,795
04香取	493,069	106,687	47,663	39,729	4,040	46,468	9,815
05海匝	418,682	111,104	50,346	41,511	4,577	46,358	9,013
06山武	412,521	112,146	50,821	41,379	5,422	49,765	9,545
07長生	399,464	137,594	55,532	44,270	6,650	66,370	21,386
08夷隅	478,291	103,480	42,207	35,383	2,304	51,842	9,443
09安房	502,356	113,096	45,887	38,111	3,089	52,053	10,443
10君津	350,795	173,470	65,442	51,235	9,330	90,147	39,078
人口01	322,980	156,519	78,165	65,859	8,053	56,363	7,779
人口02	326,293	158,530	79,196	66,769	8,331	61,285	10,288
人口03	362,184	159,501	70,736	57,237	8,935	72,343	14,514
人口04	374,122	137,109	59,789	48,731	6,867	62,280	18,711
人口05	428,489	120,771	48,107	39,985	3,615	59,260	17,218
人口06	381,716	113,207	52,616	43,983	4,653	47,789	10,811
人口07	431,774	106,669	46,078	37,415	4,439	46,426	10,340
人口08	431,138	104,897	46,683	39,551	3,458	48,685	10,661
人口09	586,309	146,142	48,927	36,991	6,740	80,615	21,457
増加率1	-	-	-	-	-	-	-
増加率2	-	-	-	-	-	-	-
増加率3	-	-	-	-	-	-	-
増加率4	345,981	163,533	79,159	65,103	9,586	62,997	11,154
増加率5	355,072	149,301	70,351	57,805	8,378	63,028	14,482
増加率6	458,878	117,667	48,094	39,320	4,432	57,277	15,518
整備地帯	345,911	162,750	78,196	64,267	9,541	64,551	12,718
その他の地区	429,274	113,713	49,503	40,723	4,506	50,911	11,277

※類型の値は加重平均、(かっこ)書きの類型の値は単純平均である。

区分 市町村	人口1人当たりの決算額(円)						
	地方譲与税	利子割交付金	配当割交付金	株式等譲渡 所得割交付金	地方消費税 交付金	ゴルフ場利用税 交付金	特別地方消費税 交付金
千葉市	2,767	270	989	1,038	18,257	150	0
銚子市	3,762	188	689	722	19,528	328	0
市川市	1,514	312	1,144	1,200	15,828	0	0
船橋市	1,548	270	989	1,039	16,209	5	0
館山市	2,699	176	642	672	19,033	669	0
木更津市	3,226	214	785	825	17,249	491	0
松戸市	1,632	263	961	1,007	15,972	9	0
野田市	2,705	204	748	785	17,455	1,063	0
茂原市	3,453	203	742	776	18,489	645	0
成田市	4,704	231	846	889	22,146	1,726	0
佐倉市	2,533	256	934	978	15,956	234	0
東金市	4,145	181	663	696	18,569	1,206	0
旭市	4,933	172	633	667	18,203	0	0
習志野市	1,648	273	1,002	1,053	16,447	0	0
柏市	1,970	267	976	1,024	17,002	56	0
勝浦市	3,623	152	554	578	19,177	1,241	0
市原市	3,848	227	829	868	18,092	2,453	0
流山市	1,861	262	962	1,012	14,232	0	0
八千代市	1,878	250	915	961	16,167	253	0
我孫子市	2,064	270	982	1,027	15,637	196	0
鴨川市	4,314	185	676	709	19,903	449	0
鎌ヶ谷市	1,590	227	833	874	15,430	285	0
君津市	6,096	218	797	835	18,879	1,979	0
富津市	5,533	178	648	678	18,245	1,387	0
浦安市	1,656	395	1,443	1,513	20,161	0	0
四街道市	2,203	234	856	898	15,081	114	0
袖ヶ浦市	6,264	215	787	826	17,512	1,596	0
八街市	2,663	174	634	665	16,516	223	0
印西市	3,549	247	909	957	15,738	1,520	0
白井市	2,269	253	927	973	15,857	410	0
富里市	2,859	198	724	759	17,196	301	0
南房総市	5,206	142	517	540	17,654	258	0
匝瑳市	5,633	167	610	640	18,443	0	0
香取市	5,140	171	624	655	17,935	2,185	0
山武市	6,285	162	593	622	17,299	1,185	0
いすみ市	5,483	158	575	601	17,232	978	0
大網白里市	3,592	226	886	904	14,991	851	0
酒々井町	2,920	201	730	773	16,096	0	0
栄町	4,675	257	1,019	1,027	16,678	408	0
神崎町	4,885	184	351	416	17,288	2,414	0
多古町	6,018	171	625	649	19,643	3,037	0
東庄町	6,121	222	288	23	16,600	950	0
九十九里町	4,223	151	552	579	17,459	0	0
芝山町	12,025	175	637	667	27,946	10,562	0
横芝光町	6,368	154	565	595	16,623	969	0
一宮町	5,266	178	650	680	15,983	1,600	0
睦沢町	8,243	161	584	608	16,323	9,982	0
長生村	5,416	169	617	647	16,508	0	0
白子町	6,039	161	585	611	16,884	0	0
長柄町	8,299	180	657	687	19,956	7,333	0
長南町	10,058	179	647	673	19,446	11,672	0
大多喜町	6,248	149	545	571	20,593	11,022	0
御宿町	5,093	162	591	618	16,149	2,746	0
鋸南町	4,136	143	525	551	17,284	0	0

区分	人口1人当たりの決算額(円)						
	地方譲与税	利子割交付金	配当割交付金	株式等譲渡 所得割交付金	地方消費税 交付金	ゴルフ場利用税 交付金	特別地方消費税 交付金
(大都市計)	2,767	270	989	1,038	18,257	150	0
(市部計)	3,447	220	807	845	17,374	675	0
(町村部計)	6,237	176	598	610	18,086	3,688	0
(県計)	4,313	207	744	775	17,614	1,614	0
(県計(除千葉))	4,342	206	740	770	17,602	1,641	0
(01千葉)	2,535	255	934	980	17,241	714	0
(02東葛飾)	1,838	274	1,004	1,053	16,436	179	0
(03印幡)	3,153	228	842	880	16,807	548	0
(04香取)	5,541	187	472	436	17,867	2,147	0
(05海匝)	4,776	176	644	676	18,725	109	0
(06山武)	6,106	175	649	677	18,815	2,462	0
(07長生)	6,682	176	640	669	17,656	4,462	0
(08夷隅)	5,112	155	566	592	18,288	3,997	0
(09安房)	4,089	162	590	618	18,469	344	0
(10君津)	5,280	206	754	791	17,971	1,363	0
(人口01)	1,759	269	983	1,032	16,606	31	0
(人口02)	2,142	271	993	1,042	16,701	446	0
(人口03)	2,896	236	862	904	17,616	675	0
(人口04)	4,181	203	749	784	17,277	942	0
(人口05)	4,419	170	618	647	18,360	660	0
(人口06)	4,654	204	771	798	16,466	459	0
(人口07)	5,121	161	589	614	18,551	1,519	0
(人口08)	5,711	183	535	490	16,494	638	0
(人口09)	7,373	167	567	599	19,373	6,966	0
(増加率1)	—	—	—	—	—	—	—
(増加率2)	—	—	—	—	—	—	—
(増加率3)	—	—	—	—	—	—	—
(増加率4)	2,809	247	904	950	16,601	428	0
(増加率5)	3,954	208	745	782	17,245	1,437	0
(増加率6)	5,938	173	609	620	18,837	2,789	0
(整備地帯)	2,940	248	909	953	16,941	585	0
(その他の地区)	5,495	172	602	621	18,195	2,500	0
大都市計	2,767	270	989	1,038	18,257	150	0
市部計	2,607	250	914	959	16,887	477	0
町村部計	5,798	181	622	630	17,643	2,606	0
県計	2,742	250	916	960	17,124	501	0
県計(除千葉)	2,737	247	902	946	16,918	564	0
01千葉	2,729	261	954	1,001	17,784	547	0
02東葛飾	1,739	277	1,014	1,064	16,340	92	0
03印幡	3,107	233	856	897	17,101	676	0
04香取	5,365	178	567	561	17,956	2,154	0
05海匝	4,641	177	649	682	18,763	125	0
06山武	5,099	181	677	704	17,427	1,326	0
07長生	4,816	190	693	725	17,992	1,992	0
08夷隅	5,078	156	567	593	18,033	2,501	0
09安房	3,983	166	605	634	18,726	443	0
10君津	4,883	210	769	807	17,871	1,219	0
人口01	1,715	269	984	1,033	16,522	25	0
人口02	2,064	273	1,000	1,049	16,520	415	0
人口03	2,953	236	863	905	17,705	690	0
人口04	4,117	205	755	790	17,276	960	0
人口05	4,396	171	626	655	18,257	633	0
人口06	4,742	202	762	789	16,475	485	0
人口07	5,070	161	587	612	18,489	1,432	0
人口08	5,711	184	528	477	16,494	631	0
人口09	7,373	165	571	602	19,435	7,156	0
増加率1	—	—	—	—	—	—	—
増加率2	—	—	—	—	—	—	—
増加率3	—	—	—	—	—	—	—
増加率4	2,301	266	973	1,021	16,853	222	0
増加率5	2,917	241	882	923	17,332	791	0
増加率6	5,326	173	621	641	18,378	1,525	0
整備地帯	2,406	263	964	1,012	16,972	377	0
その他の地区	4,654	177	639	664	17,991	1,205	0

※類型の値は加重平均、(かっこ)書きの類型の値は単純平均である。

区分 市町村	人口1人当たりの決算額(円)						
	自動車取得税 交付金	地方特例 交付金	地方交付税	交通安全対策 特別交付金	分担金及び 負担金	使用料	手数料
千葉市	698	601	8,768	279	2,482	6,432	4,556
銚子市	999	274	82,452	147	2,727	5,444	5,883
市川市	399	567	548	96	2,909	7,239	2,424
船橋市	396	708	6,084	105	2,705	5,122	2,533
館山市	717	369	84,925	151	2,814	5,035	7,490
木更津市	761	748	25,543	138	2,977	3,126	4,272
松戸市	435	641	14,406	108	2,743	5,384	2,136
野田市	720	708	29,549	134	231	7,846	2,743
茂原市	919	478	27,689	168	2,328	6,740	530
成田市	847	673	21,544	166	5,266	6,205	3,898
佐倉市	675	703	12,697	126	1,790	4,196	650
東金市	1,101	522	56,149	157	224	4,770	2,245
旭市	1,311	455	142,956	162	2,055	5,209	4,275
習志野市	431	621	25,356	107	1,246	7,988	4,108
柏市	525	805	10,551	131	2,746	4,960	2,400
勝浦市	964	174	135,857	143	1,170	4,601	5,490
市原市	727	619	896	139	1,214	4,938	3,088
流山市	495	894	11,416	116	31	8,157	1,924
八千代市	500	725	9,573	114	3,570	4,599	4,277
我孫子市	549	460	23,851	116	3,596	4,360	1,958
鴨川市	1,144	292	140,990	161	526	5,154	7,915
鎌ヶ谷市	423	767	31,745	128	1,974	2,780	635
君津市	925	481	6,635	163	925	5,343	3,083
富津市	939	410	19,604	101	3,167	3,008	4,556
浦安市	442	443	28,523	107	1,352	11,842	4,149
四街道市	587	868	28,980	114	3,246	3,414	2,761
袖ヶ浦市	828	829	837	128	2,880	5,451	3,418
八街市	708	378	55,671	110	114	4,323	2,132
印西市	945	1,082	28,373	123	3,448	3,855	954
白井市	605	822	17,401	105	7,151	3,354	628
富里市	761	515	33,638	140	2,387	1,836	2,669
南房総市	1,383	259	270,623	129	7,348	4,307	5,103
匝瑳市	1,496	380	128,615	194	3,176	2,615	594
香取市	1,366	337	126,619	161	3,339	5,219	569
山武市	1,670	284	135,978	188	2,205	4,913	1,431
いすみ市	1,460	313	157,316	155	3,690	6,439	2,924
大網白里市	954	648	61,156	85	2,174	4,425	1,991
酒々井町	776	485	46,980	170	998	3,288	736
栄町	1,243	361	76,762	145	6,274	1,169	2,129
神崎町	1,299	403	170,384	144	4,698	5,349	2,027
多古町	1,595	287	114,733	145	4,796	4,147	704
東庄町	1,628	339	122,933	187	6,918	855	649
九十九里町	1,122	225	117,771	68	406	6,884	2,062
芝山町	2,526	376	20,726	186	1,246	7,112	724
横芝光町	1,692	356	133,137	191	5,283	1,358	509
一宮町	1,399	559	99,699	177	3,203	12,697	589
睦沢町	2,195	395	173,441	239	5,124	15,213	631
長生村	1,440	456	105,290	203	580	11,197	551
白子町	1,608	269	134,794	221	862	9,363	642
長柄町	2,209	155	138,690	278	1,267	10,873	740
長南町	2,704	270	169,327	269	4,013	11,845	4,855
大多喜町	1,661	244	178,234	215	5,523	10,895	2,645
御宿町	1,356	145	162,716	159	26,528	7,888	3,624
鋸南町	1,095	213	237,363	100	1,047	8,878	1,026



区分 市町村	人口1人当たりの決算額(円)						
	自動車取得税 交付金	地方特例 交付金	地方交付税	交通安全対策 特別交付金	分担金及び 負担金	使用料	手数料
(大都市計)	698	601	8,768	279	2,482	6,432	4,556
(市部計)	836	563	55,410	134	2,540	5,117	2,995
(町村部計)	1,620	326	129,587	182	4,633	7,589	1,461
(県計)	1,081	489	77,898	152	3,198	5,919	2,541
(県計(除千葉))	1,088	487	79,202	149	3,212	5,910	2,503
(01千葉)	589	642	11,148	160	2,128	5,989	4,007
(02東葛飾)	487	666	17,408	116	2,032	6,410	2,322
(03印幡)	794	654	35,783	133	3,408	3,516	1,840
(04香取)	1,472	342	133,667	159	4,938	3,893	987
(05海匝)	1,269	370	118,008	168	2,653	4,423	3,584
(06山武)	1,511	402	87,486	146	1,923	4,910	1,494
(07長生)	1,782	369	121,276	222	2,482	11,133	1,220
(08夷隅)	1,360	219	158,531	168	9,228	7,456	3,671
(09安房)	1,085	283	183,475	135	2,934	5,844	5,384
(10君津)	863	617	13,155	133	2,487	4,232	3,832
(人口01)	461	757	8,318	118	2,726	5,041	2,467
(人口02)	536	658	14,774	116	1,676	6,910	2,833
(人口03)	645	662	25,671	137	3,453	4,118	2,691
(人口04)	994	574	59,300	139	2,524	4,805	2,300
(人口05)	1,108	339	121,446	147	3,035	4,124	4,593
(人口06)	1,237	401	85,626	169	4,185	1,938	1,125
(人口07)	1,359	256	116,252	107	2,601	5,516	1,383
(人口08)	1,519	406	115,679	197	2,891	8,528	608
(人口09)	1,881	275	156,360	199	6,181	9,757	2,034
(増加率1)	—	—	—	—	—	—	—
(増加率2)	—	—	—	—	—	—	—
(増加率3)	—	—	—	—	—	—	—
(増加率4)	660	742	21,544	136	2,813	5,505	2,499
(増加率5)	999	477	71,179	148	3,578	6,202	2,453
(増加率6)	1,516	287	132,073	168	3,142	5,985	2,665
(整備地帯)	665	661	20,810	132	2,692	5,036	2,667
(その他の地区)	1,439	340	127,112	169	3,634	6,681	2,433
大都市計	698	601	8,768	279	2,482	6,432	4,556
市部計	635	638	26,992	123	2,469	5,549	2,689
町村部計	1,519	342	119,390	175	4,232	6,366	1,316
県計	675	622	27,381	149	2,532	5,713	2,929
県計(除千葉)	671	626	30,767	125	2,541	5,582	2,633
01千葉	651	621	9,238	217	2,264	6,113	4,220
02東葛飾	459	672	12,178	112	2,374	6,134	2,389
03印幡	753	716	27,507	131	3,275	4,078	1,881
04香取	1,425	334	126,977	161	4,055	4,536	676
05海匝	1,233	369	116,614	163	2,562	4,720	4,070
06山武	1,331	444	90,028	146	1,818	4,583	1,711
07長生	1,283	435	69,384	190	2,296	8,740	800
08夷隅	1,352	253	155,194	160	5,619	6,697	3,597
09安房	1,057	305	166,284	144	3,494	5,087	6,458
10君津	842	645	15,050	138	2,442	4,134	3,836
人口01	447	747	7,848	115	2,721	5,058	2,480
人口02	512	643	11,935	114	1,996	6,596	2,696
人口03	655	657	25,400	137	3,516	4,173	2,786
人口04	975	589	55,969	140	2,533	4,812	2,233
人口05	1,090	358	114,484	145	3,183	4,013	4,514
人口06	1,260	398	88,032	170	4,250	1,905	1,097
人口07	1,345	254	116,339	104	2,476	5,593	1,422
人口08	1,519	407	115,311	196	2,981	8,320	607
人口09	1,884	270	157,970	200	6,174	9,874	2,098
増加率1	—	—	—	—	—	—	—
増加率2	—	—	—	—	—	—	—
増加率3	—	—	—	—	—	—	—
増加率4	569	697	11,562	157	2,670	5,712	3,044
増加率5	697	555	31,688	129	2,024	5,915	2,651
増加率6	1,361	305	126,879	157	3,259	5,038	3,034
整備地帯	577	665	12,958	148	2,498	5,749	2,965
その他の地区	1,232	375	109,470	156	2,724	5,508	2,719

※類型の値は加重平均、(かっこ)書きの類型の値は単純平均である。

区分 市町村	人口1人当たりの決算額(円)						
	国庫支出金	国有提供施設等所在 市町村助成交付金	県支出金	財産収入	寄附金	繰入金	繰越金
千葉市	64,704	28	15,759	2,914	178	3,175	3,399
銚子市	44,085	0	20,181	281	2,231	1,154	605
市川市	46,927	0	16,174	916	667	1,173	4,936
船橋市	54,841	317	17,051	1,254	1,269	7,594	2,575
館山市	57,469	1,227	23,915	644	872	4,009	17,889
木更津市	50,705	1,195	20,105	742	167	6,677	6,142
松戸市	57,098	0	17,837	2,713	54	2,167	13,670
野田市	48,601	0	19,455	121	189	8,739	12,111
茂原市	53,013	0	17,767	1,038	136	1,207	6,789
成田市	49,439	0	19,303	1,493	35	16,458	26,745
佐倉市	42,666	0	17,060	409	99	2,321	15,017
東金市	59,907	0	37,449	687	240	19,585	5,778
旭市	44,906	0	22,564	650	165	8,010	49,839
習志野市	43,132	0	17,882	386	107	9,038	15,110
柏市	49,900	352	16,688	688	29	12,823	9,361
勝浦市	46,794	0	24,560	364	15,827	25,714	26,505
市原市	58,182	0	18,783	860	159	4,041	6,020
流山市	56,588	0	17,697	5,525	117	1,628	6,947
八千代市	46,337	1,816	17,380	340	16	1,810	5,789
我孫子市	43,975	0	19,303	169	200	3,653	14,517
鴨川市	48,175	0	34,938	566	3,090	8,615	14,299
鎌ヶ谷市	46,153	976	16,886	140	15	16,100	17,963
君津市	46,695	0	22,317	667	111	4,279	12,837
富津市	44,369	0	22,764	476	937	3,444	8,228
浦安市	82,825	0	15,994	1,717	657	65,177	25,481
四街道市	41,133	0	17,359	89	79	13,232	15,062
袖ヶ浦市	52,076	0	22,755	460	339	32,290	12,487
八街市	45,781	0	19,241	531	122	585	6,781
印西市	38,845	0	19,999	668	16	4,186	19,499
白井市	41,543	0	16,530	68	217	9,949	12,163
富里市	47,931	0	20,194	277	74	4,127	16,692
南房総市	53,607	272	27,865	7,422	3,737	3,706	29,472
匝瑳市	52,721	0	25,476	1,228	320	6,197	10,270
香取市	95,301	0	26,784	1,353	220	26,247	18,326
山武市	37,800	0	22,638	1,010	120	14,395	19,225
いすみ市	44,289	0	26,181	939	3,494	2,193	10,977
大網白里市	39,838	0	21,644	1,825	1,085	12,917	8,718
酒々井町	32,544	0	16,477	346	9	14,783	15,709
栄町	37,289	0	21,257	995	749	19,527	5,862
神崎町	36,542	0	26,309	1,125	1,407	5,282	57,559
多古町	34,118	0	27,981	358	325	18,280	44,226
東庄町	33,035	0	24,060	169	230	1,624	43,411
九十九里町	29,512	0	40,396	53	294	6,221	11,661
芝山町	37,491	0	25,709	1,352	7,484	38,075	43,907
横芝光町	44,463	0	35,238	443	307	20,267	16,049
一宮町	35,994	0	49,703	877	2,418	7,838	23,723
睦沢町	51,595	0	42,902	6,174	14,884	6,579	19,029
長生村	51,873	0	23,796	907	364	28,899	34,956
白子町	48,578	0	37,331	291	826	4,763	31,554
長柄町	31,544	0	34,151	1,954	110	30,628	22,794
長南町	36,526	0	34,222	1,158	1,547	22,174	20,309
大多喜町	34,801	0	30,206	3,915	190,357	68,813	39,585
御宿町	31,995	0	27,427	3,131	8,355	3,320	23,289
鋸南町	58,507	0	34,532	621	1,317	2,476	43,351

区分 市町村	人口1人当たりの決算額(円)						
	国庫支出金	国有提供施設等所在 市町村助成交付金	県支出金	財産収入	寄附金	繰入金	繰越金
(大都市計)	64,704	28	15,759	2,914	178	3,175	3,399
(市部計)	50,379	171	21,131	1,075	1,034	10,151	14,023
(町村部計)	39,200	0	31,276	1,404	13,587	17,621	29,234
(県計)	47,125	115	24,225	1,213	4,970	12,373	18,615
(県計(除千葉))	46,793	116	24,385	1,181	5,060	12,547	18,902
(01千葉)	53,089	461	17,451	1,125	115	4,516	7,580
(02東葛飾)	54,101	183	17,454	1,471	355	13,228	11,951
(03印幡)	41,908	0	18,602	542	156	9,463	14,837
(04香取)	49,749	0	26,284	751	546	12,858	40,881
(05海匝)	47,237	0	22,740	720	905	5,120	20,238
(06山武)	41,502	0	30,512	895	1,588	18,577	17,556
(07長生)	44,160	0	34,267	1,771	2,898	14,584	22,736
(08夷隅)	39,470	0	27,094	2,087	54,508	25,010	25,089
(09安房)	54,440	375	30,313	2,313	2,254	4,702	26,253
(10君津)	48,461	299	21,985	586	389	11,673	9,924
(人口01)	52,371	335	16,870	971	649	10,209	5,968
(人口02)	53,595	202	17,585	1,443	229	10,677	11,676
(人口03)	47,568	543	18,899	636	104	10,722	16,342
(人口04)	49,302	0	22,094	717	391	11,387	14,470
(人口05)	49,419	187	25,737	1,490	3,544	7,251	16,792
(人口06)	38,099	0	24,324	595	355	18,192	12,540
(人口07)	31,815	0	34,189	206	310	12,251	27,944
(人口08)	42,370	0	33,723	561	960	10,781	33,411
(人口09)	39,875	0	31,932	2,429	28,183	22,168	33,728
(増加率1)	—	—	—	—	—	—	—
(増加率2)	—	—	—	—	—	—	—
(増加率3)	—	—	—	—	—	—	—
(増加率4)	48,554	293	18,277	1,062	232	10,460	13,009
(増加率5)	48,387	65	24,975	1,263	1,655	10,346	18,552
(増加率6)	44,660	14	28,486	1,290	12,274	16,013	23,398
(整備地帯)	48,980	187	18,520	977	260	10,736	12,173
(その他の地区)	45,526	52	29,144	1,416	9,030	13,785	24,168
大都市計	64,704	28	15,759	2,914	178	3,175	3,399
市部計	51,742	203	18,798	1,183	506	8,773	11,181
町村部計	38,814	0	30,371	1,067	10,174	17,211	26,125
県計	53,291	169	18,730	1,446	790	8,203	10,500
県計(除千葉)	51,214	195	19,271	1,179	901	9,118	11,792
01千葉	59,076	237	16,704	1,979	148	3,776	5,375
02東葛飾	53,690	164	17,202	1,512	488	9,565	9,368
03印幡	43,324	0	18,388	589	101	8,012	16,532
04香取	76,241	0	26,572	1,061	300	20,961	27,015
05海匝	46,334	0	22,302	638	990	4,983	22,184
06山武	44,600	0	29,552	981	678	16,376	12,877
07長生	49,167	0	25,347	1,251	1,180	7,503	14,872
08夷隅	42,454	0	26,417	1,398	30,837	16,632	19,730
09安房	53,917	535	28,688	2,702	2,360	5,025	22,123
10君津	49,008	485	21,564	632	293	10,403	9,403
人口01	52,890	331	16,907	1,030	780	9,659	5,255
人口02	53,266	155	17,476	1,526	257	7,612	10,670
人口03	47,636	526	18,993	657	109	10,453	16,221
人口04	49,702	0	21,763	696	345	10,727	14,569
人口05	49,664	222	25,374	1,508	2,525	5,745	16,095
人口06	38,422	0	24,872	588	354	18,305	12,692
人口07	31,684	0	34,542	197	309	11,907	27,016
人口08	42,315	0	32,876	563	907	11,238	33,901
人口09	39,910	0	31,989	2,454	33,607	23,835	33,431
増加率1	—	—	—	—	—	—	—
増加率2	—	—	—	—	—	—	—
増加率3	—	—	—	—	—	—	—
増加率4	52,835	254	17,031	1,520	368	6,596	7,762
増加率5	54,872	32	20,085	1,318	335	10,410	14,303
増加率6	51,218	20	26,392	1,344	5,370	12,324	17,364
整備地帯	53,725	186	17,455	1,487	326	7,782	9,174
その他の地区	50,819	75	25,987	1,214	3,430	10,604	18,048

※類型の値は加重平均、(かっこ)書きの類型の値は単純平均である。

区分 市町村	人口1人当たりの決算額(円)						
	諸収入	地方債	一般財源(狭義)		特定財源	経常的収入	自主財源
			經常一般財源				
千葉市	42,746	41,447	220,709	208,575	152,008	326,380	244,593
銚子市	22,266	33,474	230,247	219,273	112,077	295,623	161,620
市川市	6,075	11,031	191,129	178,772	89,474	251,201	194,993
船橋市	12,296	33,828	182,841	172,270	117,826	241,961	189,020
館山市	11,669	44,030	232,629	217,985	133,330	299,038	170,816
木更津市	8,382	25,307	190,364	181,522	101,569	252,542	169,077
松戸市	4,245	26,552	173,827	164,429	105,821	240,306	168,965
野田市	8,558	29,102	196,807	186,357	103,407	256,953	181,242
茂原市	13,893	36,575	201,495	195,333	106,982	264,070	178,850
成田市	28,722	49,582	293,339	289,448	158,183	364,557	320,756
佐倉市	2,615	20,505	169,359	161,106	76,962	213,728	158,240
東金市	15,406	61,062	203,196	191,953	166,102	261,145	166,388
旭市	8,871	42,047	276,227	256,536	127,573	321,933	168,461
習志野市	11,248	23,990	205,916	180,146	102,725	245,467	200,795
柏市	8,402	21,316	191,114	178,963	97,665	245,227	194,292
勝浦市	11,527	27,083	272,302	262,148	109,797	331,840	196,133
市原市	13,840	15,043	196,900	185,682	111,126	261,366	201,458
流山市	6,953	46,022	171,964	160,712	126,513	222,433	170,205
八千代市	8,413	29,179	172,818	164,272	101,523	229,655	169,493
我孫子市	5,310	26,085	175,704	164,581	86,187	225,652	162,416
鴨川市	13,457	42,926	293,597	272,750	127,987	346,660	177,580
鎌ヶ谷市	7,545	38,925	173,344	165,160	102,406	230,803	167,036
君津市	10,640	17,065	231,080	222,955	98,514	291,637	231,210
富津市	8,206	23,441	226,620	221,982	96,199	294,764	209,292
浦安市	12,480	29,312	303,451	277,712	190,752	350,177	350,136
四街道市	7,379	23,718	169,248	160,731	90,116	224,588	162,754
袖ヶ浦市	11,200	27,142	240,906	231,554	149,619	302,752	278,137
八街市	9,433	16,802	174,779	169,685	79,441	238,968	118,598
印西市	25,394	0	235,439	220,159	73,696	276,551	231,671
白井市	16,216	55,418	180,998	171,244	118,534	227,118	188,429
富里市	10,154	48,009	177,645	172,866	115,784	238,268	158,309
南房総市	3,940	84,520	392,465	374,649	196,935	449,485	156,631
匝瑳市	10,214	52,446	257,023	245,270	130,876	317,360	132,988
香取市	10,819	66,489	259,068	234,051	211,331	303,494	163,370
山武市	18,289	53,715	266,151	255,116	127,138	317,162	151,048
いすみ市	9,623	25,781	280,463	269,193	99,169	337,896	135,361
大網白里市	2,523	40,217	182,211	180,049	100,907	234,701	129,851
酒々井町	7,299	26,783	203,585	191,919	80,924	234,588	166,785
栄町	3,479	23,729	210,349	198,165	73,335	247,821	147,801
神崎町	23,251	30,363	303,995	293,232	97,866	335,734	172,466
多古町	24,707	49,088	275,946	266,149	119,447	312,197	219,063
東庄町	11,670	15,840	246,987	234,981	85,100	286,023	159,558
九十九里町	17,812	40,417	228,662	222,489	122,085	279,776	131,973
芝山町	118,340	20,402	389,656	431,059	165,036	485,346	527,232
横芝光町	25,504	65,428	259,862	261,408	147,602	318,052	167,752
一宮町	4,940	18,991	235,364	232,802	109,338	285,258	161,614
睦沢町	6,797	28,215	307,966	301,205	121,353	348,542	164,922
長生村	9,315	40,693	234,915	231,821	133,274	279,689	167,206
白子町	11,356	98,817	270,480	251,571	199,381	298,644	150,476
長柄町	10,042	15,112	337,273	326,819	94,230	375,614	233,232
長南町	45,137	43,171	394,840	379,983	133,381	444,874	287,618
大多喜町	10,745	35,878	331,293	318,039	368,989	382,618	433,499
御宿町	9,050	25,514	303,111	294,441	111,291	371,847	198,108
鋸南町	13,728	51,330	353,034	332,834	142,274	396,959	142,842

区分 市町村	人口1人当たりの決算額(円)						
	諸収入	地方債	一般財源(狭義)	経常一般財源	特定財源	経常的収入	自主財源
(大都市計)	42,746	41,447	220,709	208,575	152,008	326,380	244,593
(市部計)	11,006	34,659	221,463	209,906	117,896	277,974	185,156
(町村部計)	20,775	37,045	287,489	280,525	135,583	334,328	213,656
(県計)	14,669	35,536	242,235	232,113	124,096	296,612	195,229
(県計(除千葉))	14,139	35,425	242,641	232,557	123,569	296,050	194,298
(01千葉)	19,062	27,415	199,086	184,669	116,846	265,717	204,085
(02東葛飾)	7,985	29,130	195,576	183,217	113,339	251,635	197,589
(03印幡)	12,299	29,394	201,638	192,814	96,331	251,799	183,705
(04香取)	17,612	40,445	271,499	257,103	128,436	309,362	178,614
(05海匝)	13,784	42,656	254,499	240,360	123,509	311,639	154,356
(06山武)	32,979	46,874	254,956	257,012	138,145	316,030	212,374
(07長生)	14,497	40,225	283,190	274,219	128,277	328,099	191,988
(08夷隅)	10,236	28,564	296,792	285,955	172,312	356,050	240,775
(09安房)	10,699	55,702	317,931	299,555	150,132	373,036	161,967
(10君津)	9,607	23,239	222,243	214,503	111,475	285,424	221,929
(人口01)	10,349	27,572	186,978	175,617	107,746	243,594	191,656
(人口02)	8,270	25,637	198,019	184,354	112,034	252,365	199,503
(人口03)	12,490	34,975	208,188	200,178	112,086	268,389	204,821
(人口04)	13,256	36,440	219,311	208,357	120,156	273,826	179,261
(人口05)	9,849	43,530	266,593	254,605	126,260	326,914	167,139
(人口06)	12,094	38,647	224,599	217,164	100,620	266,820	160,779
(人口07)	21,260	44,753	252,304	244,319	120,766	295,987	175,518
(人口08)	9,320	43,585	246,937	237,794	131,773	287,404	159,714
(人口09)	29,636	31,248	340,146	334,702	154,303	392,692	269,990
(増加率1)	—	—	—	—	—	—	—
(増加率2)	—	—	—	—	—	—	—
(増加率3)	—	—	—	—	—	—	—
(増加率4)	13,306	30,506	201,525	191,028	112,006	258,416	200,419
(増加率5)	10,730	33,010	228,412	219,007	115,489	283,065	179,913
(増加率6)	19,756	42,298	290,340	279,817	142,882	342,324	206,175
(整備地帯)	11,512	28,501	203,418	192,451	108,835	259,860	200,684
(その他の地区)	17,390	41,601	275,698	266,304	137,251	328,295	190,526
大都市計	42,746	41,447	220,709	208,575	152,008	326,380	244,593
市部計	9,984	28,969	202,257	190,692	111,720	259,504	190,563
町村部計	17,974	38,715	268,500	261,226	129,452	314,008	196,298
県計	15,303	31,227	207,387	195,883	118,534	271,681	199,077
県計(除千葉)	10,311	29,367	204,964	193,574	112,445	261,731	190,797
01千葉	30,245	33,533	209,203	196,232	133,596	294,838	223,378
02東葛飾	8,121	26,769	190,493	178,709	109,697	248,595	193,088
03印幡	13,512	28,362	204,929	196,723	99,537	257,811	196,614
04香取	13,424	55,864	262,204	241,596	177,213	304,189	170,689
05海匝	14,294	41,086	254,356	239,769	122,381	310,849	157,936
06山武	18,121	51,716	229,362	224,059	135,244	285,099	164,165
07長生	13,741	39,269	235,105	227,830	118,346	289,383	182,129
08夷隅	10,181	27,363	287,207	276,226	137,385	345,536	194,791
09安房	9,896	56,631	305,298	287,703	152,020	363,902	166,455
10君津	9,485	23,205	215,767	207,611	109,040	278,293	211,718
人口01	10,758	28,887	186,108	174,913	109,865	243,251	191,102
人口02	7,645	23,343	192,942	180,265	107,760	250,219	193,898
人口03	12,672	34,739	209,565	201,553	112,407	269,872	206,226
人口04	13,454	34,404	218,745	207,582	117,976	273,174	181,731
人口05	9,689	44,369	261,441	249,785	126,620	322,268	165,902
人口06	12,747	39,961	226,352	219,359	102,921	269,374	161,083
人口07	21,063	44,505	250,956	243,075	120,841	295,063	173,037
人口08	9,391	41,687	246,157	237,267	129,146	286,892	160,129
人口09	29,278	31,890	341,570	335,678	162,507	394,511	276,627
増加率1	—	—	—	—	—	—	—
増加率2	—	—	—	—	—	—	—
増加率3	—	—	—	—	—	—	—
増加率4	18,268	30,488	199,274	187,796	116,988	267,202	206,245
増加率5	9,160	28,509	205,327	194,287	115,289	264,973	190,812
増加率6	14,725	45,757	272,875	259,607	140,675	326,704	175,383
整備地帯	15,596	28,942	199,879	188,357	115,900	265,771	204,877
その他の地区	13,639	44,231	250,118	238,718	133,526	305,319	166,070

※類型の値は加重平均、(かっこ)書きの類型の値は単純平均である。

区分 市町村	人口1人当たりの決算額 (円)						
	歳出合計	議会費	総務費	民生費	衛生費	労働費	農林水産業費
千葉市	400,943	1,357	34,566	147,615	30,948	866	1,564
銚子市	360,237	3,425	41,607	122,160	45,646	481	7,965
市川市	280,894	1,836	37,394	124,207	28,562	268	588
船橋市	317,780	1,669	30,000	131,539	40,325	268	838
館山市	386,660	3,974	36,393	142,689	41,153	0	7,694
木更津市	304,953	2,730	36,919	118,512	33,953	3	4,065
松戸市	292,586	1,819	29,440	133,454	28,030	160	567
野田市	320,847	2,637	35,166	122,378	23,370	525	6,535
茂原市	327,359	3,204	37,986	111,751	27,479	0	12,711
成田市	468,740	3,660	57,527	133,237	48,892	365	10,532
佐倉市	263,365	2,412	38,109	100,327	22,240	133	2,114
東金市	403,039	4,352	37,661	119,544	61,325	0	31,241
旭市	423,444	3,772	73,663	122,526	58,415	21	11,001
習志野市	316,413	2,900	34,816	120,351	30,680	264	498
柏市	308,944	1,637	33,453	115,691	28,121	208	1,513
勝浦市	439,101	8,302	104,185	135,429	38,959	0	11,844
市原市	314,250	2,157	34,767	126,740	35,459	608	3,405
流山市	311,570	2,422	24,226	113,143	29,745	268	1,026
八千代市	288,140	2,151	32,262	110,737	34,152	50	1,753
我孫子市	287,830	2,359	38,174	117,697	31,527	172	2,667
鴨川市	453,353	6,331	73,979	141,073	38,611	37	15,098
鎌ヶ谷市	303,516	2,962	44,186	122,241	22,745	33	1,352
君津市	335,285	3,789	55,117	116,942	35,905	500	10,046
富津市	329,947	4,521	44,134	128,401	33,871	100	8,231
浦安市	452,376	2,308	60,410	132,534	35,128	53	57
四街道市	280,492	3,137	42,788	106,994	27,414	905	1,608
袖ヶ浦市	400,035	4,968	44,202	120,414	58,803	25	9,179
八街市	266,563	3,209	27,559	115,434	27,666	0	3,112
印西市	327,434	2,916	38,177	101,331	30,542	0	3,055
白井市	322,967	3,380	42,406	103,089	23,153	0	2,551
富里市	316,676	3,787	43,629	111,176	48,833	0	6,123
南房総市	595,055	5,611	119,672	149,042	47,683	0	19,689
匝瑳市	404,350	5,752	44,247	129,797	40,774	0	18,775
香取市	475,415	3,090	46,727	125,853	36,332	152	22,379
山武市	419,418	4,026	76,811	116,055	34,684	654	31,695
いすみ市	392,820	4,344	71,488	130,864	45,288	0	13,165
大網白里市	302,929	3,478	30,160	106,133	32,044	0	26,597
酒々井町	292,629	6,006	52,230	87,138	22,480	0	6,179
栄町	321,907	4,991	70,222	89,659	25,822	0	6,125
神崎町	456,921	8,296	104,925	117,179	32,391	1	18,644
多古町	437,762	6,106	76,147	99,660	50,694	0	55,988
東庄町	349,930	6,904	50,194	89,960	42,836	0	16,614
九十九里町	367,335	5,842	40,203	96,954	71,409	0	32,594
芝山町	653,733	11,623	225,325	128,345	35,954	0	28,116
横芝光町	455,887	4,476	71,725	117,164	47,495	0	60,017
一宮町	377,591	8,367	74,942	126,980	26,682	0	41,532
睦沢町	475,888	12,234	113,712	104,415	39,321	0	34,086
長生村	415,213	7,146	65,277	94,987	29,083	0	46,990
白子町	487,291	7,400	61,343	110,871	40,452	400	67,910
長柄町	474,925	10,632	135,271	111,372	35,900	0	19,571
長南町	511,687	10,466	144,819	105,375	36,402	0	51,412
大多喜町	735,740	7,847	350,680	133,132	61,003	0	20,054
御宿町	440,746	9,598	97,591	118,893	64,608	0	15,345
鋸南町	533,621	8,948	159,150	128,817	46,848	1,553	22,110

区分	人口1人当たりの決算額 (円)						
	歳出合計	議会費	総務費	民生費	衛生費	労働費	農林水産業費
市町村							
(大都市計)	400,943	1,357	34,566	147,615	30,948	866	1,564
(市部計)	355,411	3,473	47,207	121,652	36,320	174	8,646
(町村部計)	458,165	8,052	111,397	109,465	41,728	115	31,958
(県計)	388,602	4,875	67,181	118,296	37,923	168	15,854
(県計(除千葉))	388,370	4,942	67,796	117,743	38,055	155	16,124
(01千葉)	329,937	2,141	34,103	126,361	32,810	447	1,805
(02東葛飾)	319,594	2,183	36,939	123,654	29,728	217	1,683
(03印幡)	317,864	3,722	45,850	105,376	30,782	156	4,600
(04香取)	430,007	6,099	69,498	108,163	40,563	38	28,406
(05海匝)	396,010	4,316	53,172	124,828	48,278	167	12,580
(06山武)	433,724	5,633	80,314	114,033	47,152	109	35,043
(07長生)	438,565	8,493	90,479	109,393	33,617	57	39,173
(08夷隅)	502,102	7,523	155,986	129,580	52,465	0	15,102
(09安房)	492,172	6,216	97,299	140,405	43,574	398	16,148
(10君津)	342,555	4,002	45,093	121,067	40,633	157	7,880
(人口01)	313,362	1,653	31,727	123,615	34,223	238	1,176
(人口02)	315,605	2,294	36,288	120,430	29,707	259	1,838
(人口03)	341,260	2,928	44,202	122,922	34,279	143	4,654
(人口04)	357,278	3,596	45,759	114,479	38,416	211	13,318
(人口05)	414,745	5,328	67,216	133,559	41,897	17	12,577
(人口06)	356,808	5,158	64,726	97,987	31,932	0	24,107
(人口07)	402,549	5,974	58,175	98,307	61,052	0	44,291
(人口08)	407,506	7,454	62,939	105,700	34,763	100	43,262
(人口09)	535,408	9,956	166,434	118,441	44,053	194	26,167
(増加率1)	—	—	—	—	—	—	—
(増加率2)	—	—	—	—	—	—	—
(増加率3)	—	—	—	—	—	—	—
(増加率4)	331,962	2,955	39,769	116,526	32,460	229	5,577
(増加率5)	364,711	4,727	55,539	118,461	37,858	107	15,661
(増加率6)	460,191	6,640	101,905	119,622	42,588	178	24,702
(整備地帯)	326,421	2,980	41,373	117,422	32,428	231	3,687
(その他の地区)	442,207	6,509	89,429	119,050	42,660	114	26,343
大都市計	400,943	1,357	34,566	147,615	30,948	866	1,564
市部計	326,886	2,564	38,942	122,349	33,574	223	4,400
町村部計	431,138	7,210	94,916	106,064	41,090	82	32,680
県計	341,888	2,539	40,203	125,675	33,430	317	4,941
県計(除千葉)	331,146	2,754	41,229	121,684	33,881	217	5,555
01千葉	363,299	1,755	34,348	136,646	32,093	659	1,795
02東葛飾	311,353	1,947	34,406	125,555	31,178	227	1,244
03印幡	323,105	3,239	43,309	109,092	31,406	214	4,358
04香取	453,669	4,249	54,187	117,427	38,820	105	25,858
05海匝	395,008	4,081	54,842	124,007	49,598	192	11,573
06山武	395,796	4,456	56,593	113,746	46,014	165	33,581
07長生	376,593	5,516	59,625	110,591	30,034	31	26,083
08夷隅	452,841	6,308	117,803	131,070	47,680	0	13,935
09安房	477,418	5,410	79,596	143,333	42,853	109	14,230
10君津	334,394	3,684	44,127	119,847	39,132	152	7,199
人口01	314,291	1,657	31,363	125,281	35,506	244	1,105
人口02	306,787	2,156	35,277	122,832	29,647	259	1,540
人口03	342,636	2,924	44,156	122,920	34,778	147	4,792
人口04	353,948	3,533	45,314	114,136	37,420	222	12,143
人口05	407,178	5,011	62,817	132,778	42,195	19	12,134
人口06	361,755	5,122	65,109	98,938	32,707	0	25,878
人口07	400,542	5,966	57,151	98,230	61,642	0	43,624
人口08	404,553	7,420	62,541	104,556	34,785	88	42,048
人口09	543,637	9,902	173,664	118,984	44,893	206	26,393
増加率1	—	—	—	—	—	—	—
増加率2	—	—	—	—	—	—	—
増加率3	—	—	—	—	—	—	—
増加率4	334,012	2,060	35,455	126,438	32,264	379	2,016
増加率5	331,649	2,780	40,262	124,656	33,646	222	6,637
増加率6	433,366	5,169	74,248	123,629	41,108	190	20,291
整備地帯	330,662	2,155	36,294	126,449	32,026	354	2,177
その他の地区	405,786	4,724	62,456	121,269	41,423	106	20,673

※類型の値は加重平均、(かっこ)書きの類型の値は単純平均である。

区分 市町村	人口1人当たりの決算額(円)						
	商工費	土木費	消防費	教育費	諸支出金	人件費	職員給
千葉市	37,004	41,468	11,526	32,928	0	56,212	39,859
銚子市	6,826	22,018	17,132	43,901	0	88,134	57,695
市川市	3,963	27,522	12,129	28,639	0	61,377	43,491
船橋市	7,714	30,893	10,550	45,648	205	55,693	37,004
館山市	12,852	29,235	23,843	51,695	0	65,804	42,781
木更津市	6,451	27,983	11,989	43,438	0	58,053	38,881
松戸市	4,720	24,706	11,274	41,553	0	52,397	38,346
野田市	3,740	38,926	12,228	41,916	0	54,191	38,185
茂原市	14,715	24,113	14,758	40,724	0	56,878	38,871
成田市	16,420	44,023	19,392	100,878	0	77,349	53,532
佐倉市	4,024	17,695	15,379	42,645	0	46,999	34,077
東金市	6,991	25,080	15,079	68,187	0	58,481	38,458
旭市	7,014	32,138	17,212	53,862	0	71,892	48,642
習志野市	6,565	31,424	12,878	40,038	0	67,226	49,430
柏市	5,615	41,484	14,186	36,504	0	53,329	35,972
勝浦市	15,049	19,258	28,843	30,238	0	91,318	56,436
市原市	9,725	29,004	13,305	34,796	0	60,553	39,250
流山市	2,966	62,315	9,957	43,665	314	48,649	34,357
八千代市	3,755	15,903	9,615	48,009	0	55,217	39,361
我孫子市	4,000	23,598	12,436	33,348	0	61,506	39,471
鴨川市	13,166	23,827	21,554	64,930	0	100,163	65,366
鎌ヶ谷市	3,489	25,523	16,025	41,756	0	53,394	37,975
君津市	4,919	21,186	14,328	45,802	0	76,361	51,096
富津市	4,458	27,782	16,519	27,741	0	76,626	46,435
浦安市	5,893	61,918	12,466	83,980	0	65,616	52,926
四街道市	2,693	22,972	13,906	34,368	0	54,504	37,744
袖ヶ浦市	10,776	64,276	20,770	48,884	0	84,296	53,170
八街市	3,803	13,626	16,420	25,999	0	50,608	34,410
印西市	5,379	36,756	19,374	63,981	0	60,513	45,587
白井市	3,645	24,560	18,728	80,242	0	51,611	35,750
富里市	3,865	27,855	15,563	30,677	0	63,083	46,893
南房総市	19,465	15,545	25,582	107,474	10	99,932	63,289
匝瑳市	13,705	31,693	19,991	62,532	0	64,804	39,016
香取市	10,421	63,965	76,215	50,611	0	60,387	38,262
山武市	5,677	25,993	21,249	53,254	0	70,270	45,254
いすみ市	5,781	13,125	25,343	33,900	0	75,938	48,252
大網白里市	4,091	31,792	14,656	33,746	37	54,600	38,520
酒々井町	10,736	30,951	20,581	37,758	0	67,413	44,786
栄町	12,347	28,112	19,368	26,512	0	84,438	62,573
神崎町	35,601	24,499	25,534	52,869	0	96,338	59,363
多古町	4,583	37,230	23,477	64,648	6	81,784	53,055
東庄町	16,271	35,716	17,934	42,538	0	57,658	34,467
九十九里町	11,179	15,015	22,563	29,070	7	64,839	39,496
芝山町	25,134	78,058	31,922	62,935	0	125,500	77,386
横芝光町	4,486	24,444	18,035	65,432	0	67,525	43,234
一宮町	7,629	16,661	16,177	30,029	0	79,196	46,999
睦沢町	4,859	48,420	18,725	60,710	0	106,353	63,775
長生村	4,769	57,098	57,826	25,770	0	67,066	40,854
白子町	10,920	87,711	22,345	53,643	423	91,187	58,546
長柄町	9,539	37,271	22,833	49,172	0	112,227	67,395
長南町	5,438	33,708	29,109	49,370	0	115,407	67,536
大多喜町	10,119	33,134	31,438	41,789	0	113,256	68,857
御宿町	21,797	10,556	26,857	25,287	0	93,085	56,519
鋸南町	12,988	16,828	25,671	48,314	0	93,528	55,074



区分 市町村	人口1人当たりの決算額（円）						
	商工費	土木費	消防費	教育費	諸支出金	人件費	職員給
(大都市計)	37,004	41,468	11,526	32,928	0	56,212	39,859
(市部計)	7,343	30,548	18,080	48,877	16	65,215	44,005
(町村部計)	12,259	36,201	25,317	45,050	26	89,224	55,289
(県計)	9,439	32,529	20,237	47,377	19	72,607	47,481
(県計(除千葉))	8,919	32,361	20,401	47,649	19	72,916	47,625
(01千葉)	14,262	29,450	11,831	38,943	0	59,802	41,975
(02東葛飾)	4,678	37,432	12,361	44,112	58	56,239	39,747
(03印旛)	6,990	27,394	17,635	49,229	0	61,835	43,928
(04香取)	16,719	40,353	35,790	52,667	2	74,042	46,287
(05海匝)	9,182	28,616	18,112	53,432	0	74,943	48,451
(06山武)	9,593	33,397	20,584	52,104	7	73,536	47,058
(07長生)	8,267	43,569	25,968	44,203	60	89,759	54,854
(08夷隅)	13,187	19,018	28,120	32,804	0	93,399	57,516
(09安房)	14,618	21,359	24,163	68,103	3	89,857	56,628
(10君津)	6,651	35,307	15,902	41,466	0	73,834	47,396
(人口01)	6,665	36,189	12,368	41,076	103	54,511	36,488
(人口02)	5,039	34,379	12,137	45,027	35	56,914	41,047
(人口03)	7,590	30,282	14,961	54,855	0	62,576	42,465
(人口04)	6,688	31,421	21,525	49,505	3	64,503	43,343
(人口05)	11,043	23,540	22,155	51,148	1	79,709	51,059
(人口06)	9,190	27,836	19,328	43,234	0	73,125	50,198
(人口07)	7,881	26,123	23,020	46,859	7	73,312	46,276
(人口08)	9,897	49,297	28,571	37,995	106	73,777	45,217
(人口09)	15,684	35,309	26,511	48,806	0	106,962	64,488
(増加率1)	—	—	—	—	—	—	—
(増加率2)	—	—	—	—	—	—	—
(増加率3)	—	—	—	—	—	—	—
(増加率4)	7,827	35,743	17,139	47,337	32	59,468	41,065
(増加率5)	9,023	28,353	16,815	45,177	2	68,520	45,396
(増加率6)	11,214	33,999	26,268	49,609	23	87,758	54,968
(整備地帯)	7,394	33,153	14,579	45,428	21	61,864	43,046
(その他の地区)	11,202	31,992	25,115	49,056	17	81,868	51,304
大都市計	37,004	41,468	11,526	32,928	0	56,212	39,859
市部計	6,356	31,653	14,719	45,130	37	59,733	41,175
町村部計	10,825	34,691	24,526	44,031	24	82,843	52,243
県計	11,228	33,269	14,567	43,214	31	59,990	41,355
県計(除千葉)	6,538	31,778	15,120	45,086	36	60,677	41,627
01千葉	25,028	35,143	11,745	35,830	0	58,002	40,698
02東葛飾	5,225	34,547	11,979	41,797	67	55,985	39,226
03印旛	6,667	27,245	17,128	55,152	0	58,831	41,817
04香取	11,762	54,755	59,203	51,558	1	64,805	40,872
05海匝	8,433	28,168	17,801	51,984	0	76,525	49,959
06山武	6,667	27,898	18,075	52,691	9	64,480	42,207
07長生	11,660	33,892	20,954	41,263	33	70,583	45,389
08夷隅	10,265	16,934	27,142	33,118	0	86,254	53,749
09安房	14,972	22,829	23,894	72,062	3	87,035	55,769
10君津	6,578	32,979	14,898	42,877	0	70,456	45,869
人口01	6,885	35,075	11,986	42,038	124	54,759	36,596
人口02	5,057	31,566	12,045	41,790	24	56,973	40,835
人口03	7,757	30,466	14,895	55,331	0	62,955	42,639
人口04	6,797	31,272	21,845	49,088	2	64,096	43,245
人口05	10,423	24,135	21,462	51,186	1	77,738	50,091
人口06	8,961	27,662	19,262	44,305	0	72,885	49,892
人口07	8,069	25,489	22,994	45,845	6	72,828	45,889
人口08	9,928	48,616	29,435	37,482	93	72,639	44,442
人口09	14,992	35,090	26,771	48,376	0	107,299	64,643
増加率1	—	—	—	—	—	—	—
増加率2	—	—	—	—	—	—	—
増加率3	—	—	—	—	—	—	—
増加率4	13,584	34,982	12,883	41,509	47	57,301	39,929
増加率5	6,528	29,924	13,647	44,639	1	59,672	41,530
増加率6	10,156	32,248	29,821	50,687	10	80,454	51,048
整備地帯	11,499	33,923	12,728	42,093	34	57,950	40,499
その他の地区	9,681	29,546	25,032	49,595	8	71,599	46,227

※類型の値は加重平均、(かっこ)書きの類型の値は単純平均である。

区分 市町村	人口1人当たりの決算額 (円)						
	扶助費	公債費	義務的経費	物件費	維持補修費	補助費等	経常的 繰出金
千葉市	97,892	60,864	214,967	49,803	7,392	29,046	21,229
銚子市	67,525	49,077	204,736	44,170	1,777	20,841	46,946
市川市	81,090	15,786	158,253	50,800	2,912	8,667	21,141
船橋市	78,309	18,125	152,127	48,867	2,434	17,255	27,837
館山市	76,310	36,919	179,033	53,099	1,804	41,268	46,237
木更津市	76,699	18,801	153,553	53,541	3,826	17,838	33,159
松戸市	87,255	16,855	156,508	46,217	4,166	14,905	26,687
野田市	68,345	33,360	155,897	65,777	893	10,443	32,985
茂原市	64,804	39,887	161,569	32,685	994	46,968	32,441
成田市	77,718	33,815	188,881	82,661	4,314	29,884	24,142
佐倉市	61,544	18,286	126,828	41,208	2,138	29,969	23,078
東金市	69,539	33,579	161,598	38,960	3,480	73,065	41,169
旭市	70,637	43,818	186,347	50,450	2,270	52,219	33,838
習志野市	62,216	23,531	152,972	63,320	780	13,221	26,537
柏市	72,172	30,523	156,024	50,954	2,604	14,587	21,782
勝浦市	55,787	45,771	192,876	86,557	2,432	48,606	45,071
市原市	81,559	23,823	165,935	50,405	4,037	15,162	26,895
流山市	72,906	21,524	143,079	49,022	1,547	15,296	20,496
八千代市	67,147	29,743	152,107	48,443	1,142	15,187	22,002
我孫子市	65,916	21,845	149,266	54,427	1,498	14,483	27,906
鴨川市	61,196	54,482	215,842	65,180	3,748	39,449	43,434
鎌ヶ谷市	70,181	23,206	146,781	36,843	1,881	29,270	26,008
君津市	67,931	26,405	170,697	59,959	1,696	16,150	30,719
富津市	72,296	33,567	182,489	53,606	3,153	20,581	41,101
浦安市	64,875	18,218	148,709	114,048	9,261	18,531	16,568
四街道市	70,482	23,707	148,693	49,032	3,991	12,292	24,386
袖ヶ浦市	71,296	17,461	173,053	68,284	3,050	29,189	25,624
八街市	72,973	29,734	153,315	38,720	1,418	31,409	25,954
印西市	58,858	25,924	145,295	51,636	2,069	44,625	21,969
白井市	63,301	21,212	136,124	46,674	982	39,199	21,570
富里市	70,425	25,168	158,676	43,646	815	18,015	29,404
南房総市	58,844	84,453	243,229	80,918	3,336	62,059	47,209
匝瑳市	76,396	37,083	178,283	48,694	5,488	62,953	33,714
香取市	71,108	37,689	169,184	46,768	2,199	66,078	41,468
山武市	56,366	49,157	175,794	52,158	3,459	80,238	36,877
いすみ市	56,037	49,313	181,288	58,307	1,215	66,535	41,210
大網白里市	57,073	20,194	131,866	35,233	271	59,684	39,783
酒々井町	36,792	18,569	122,774	50,497	614	42,465	24,257
栄町	48,038	38,454	170,930	42,965	681	32,126	25,622
神崎町	36,083	36,982	169,403	61,191	4,294	67,400	37,804
多古町	39,912	19,223	140,919	61,480	6,726	114,531	41,014
東庄町	45,249	30,962	133,869	39,249	877	70,250	34,660
九十九里町	34,888	42,501	142,228	45,768	976	83,363	47,129
芝山町	47,279	26,321	199,100	126,728	4,879	122,590	60,985
横芝光町	58,273	42,613	168,412	53,895	1,218	111,094	36,379
一宮町	48,036	28,592	155,824	52,204	764	51,432	36,697
睦沢町	43,413	39,348	189,114	77,893	1,368	73,144	40,307
長生村	37,867	25,775	130,707	59,654	1,413	79,861	37,607
白子町	40,128	23,874	155,189	63,510	1,988	105,324	40,856
長柄町	35,922	43,364	191,513	91,361	7,968	63,381	44,562
長南町	39,518	44,850	199,775	81,339	2,772	67,738	47,948
大多喜町	51,430	46,543	211,229	122,833	3,212	79,930	47,391
御宿町	36,565	50,214	179,863	103,703	4,091	56,260	47,800
鋸南町	37,384	61,389	192,301	71,415	2,335	71,379	54,115

区分	人口1人当たりの決算額(円)						
	扶助費	公債費	義務的経費	物件費	維持補修費	補助費等	経常的 繰出金
(大都市計)	97,892	60,864	214,967	49,803	7,392	29,046	21,229
(市部計)	68,809	31,446	165,470	54,480	2,586	33,226	31,315
(町村部計)	42,163	36,446	167,832	70,923	2,716	76,016	41,478
(県計)	60,959	33,564	167,130	59,570	2,716	46,619	34,328
(県計(除千葉))	60,262	33,049	166,227	59,754	2,627	46,951	34,575
(01千葉)	77,204	34,490	171,495	52,993	3,338	18,154	24,166
(02東葛飾)	73,450	22,160	151,849	57,439	3,022	15,937	24,601
(03印幡)	62,237	26,097	150,168	49,671	1,891	31,109	24,487
(04香取)	48,088	31,214	153,344	52,172	3,524	79,565	38,737
(05海匝)	71,519	43,326	189,789	47,771	3,178	45,338	38,166
(06山武)	53,903	35,728	163,166	58,790	2,381	88,339	43,720
(07長生)	44,241	35,099	169,099	65,521	2,467	69,693	40,060
(08夷隅)	49,955	47,960	191,314	92,850	2,738	62,833	45,368
(09安房)	58,434	59,311	207,601	67,653	2,806	53,539	47,749
(10君津)	72,056	24,059	169,948	58,848	2,931	20,940	32,651
(人口01)	75,241	24,324	154,076	49,911	2,519	15,921	24,810
(人口02)	71,882	22,347	151,143	58,804	2,986	15,709	24,043
(人口03)	72,629	24,417	159,620	56,868	2,880	22,869	27,804
(人口04)	66,299	32,142	162,944	47,287	2,127	43,997	32,519
(人口05)	65,911	45,845	191,465	61,251	2,749	44,933	40,923
(人口06)	47,701	33,212	154,039	49,119	838	61,895	28,753
(人口07)	37,400	30,862	141,574	53,624	3,851	98,947	44,072
(人口08)	42,820	27,301	143,897	53,654	1,261	76,717	37,455
(人口09)	40,949	43,626	191,537	92,058	3,865	75,228	47,614
(増加率1)	—	—	—	—	—	—	—
(増加率2)	—	—	—	—	—	—	—
(増加率3)	—	—	—	—	—	—	—
(増加率4)	69,980	25,518	154,965	53,171	2,655	26,587	24,910
(増加率5)	61,937	30,849	161,306	57,000	2,366	42,847	33,359
(増加率6)	52,384	43,056	183,199	67,527	3,117	67,261	43,227
(整備地帯)	69,810	25,551	157,225	54,905	2,715	21,935	25,724
(その他の地区)	53,329	40,473	175,669	63,590	2,716	67,898	41,745
大都市計	97,892	60,864	214,967	49,803	7,392	29,046	21,229
市部計	73,216	25,155	158,103	53,093	2,783	22,629	27,201
町村部計	43,231	34,865	160,939	63,714	2,231	75,530	38,890
県計	75,977	30,986	166,954	52,953	3,474	25,445	26,685
県計(除千葉)	71,991	25,551	158,219	53,527	2,761	24,790	27,678
01千葉	87,574	46,725	192,301	51,161	5,356	23,288	22,866
02東葛飾	76,834	20,813	153,632	53,701	3,049	14,853	24,638
03印幡	66,050	25,288	150,169	51,829	2,407	30,196	23,996
04香取	61,856	34,382	161,042	48,535	2,740	73,030	40,352
05海匝	70,731	44,328	191,584	47,656	2,799	42,609	38,825
06山武	58,426	35,861	158,767	46,804	2,309	78,699	40,386
07長生	55,149	36,803	162,535	46,908	1,544	58,168	35,748
08夷隅	53,408	48,172	187,834	78,157	2,064	62,739	43,626
09安房	64,518	57,660	209,213	65,963	2,817	49,087	46,302
10君津	72,739	22,644	165,840	58,023	3,021	19,912	32,214
人口01	75,886	23,020	153,666	49,692	2,501	16,202	25,446
人口02	75,702	20,774	153,448	55,176	3,163	14,689	24,086
人口03	72,739	24,439	160,134	57,726	2,925	22,547	27,906
人口04	66,553	31,944	162,594	47,404	2,138	42,047	31,845
人口05	67,143	44,659	189,540	58,678	2,660	43,265	40,436
人口06	48,246	33,718	154,849	49,339	857	64,299	29,132
人口07	37,257	31,525	141,611	53,177	3,687	98,059	44,246
人口08	42,744	27,426	142,808	53,206	1,243	76,246	37,308
人口09	41,338	44,125	192,762	93,423	3,795	75,399	47,932
増加率1	—	—	—	—	—	—	—
増加率2	—	—	—	—	—	—	—
増加率3	—	—	—	—	—	—	—
増加率4	79,120	31,784	168,205	51,170	3,654	21,172	23,532
増加率5	74,019	25,071	158,762	55,222	3,277	24,949	28,934
増加率6	59,951	45,269	185,674	58,132	2,842	57,942	41,814
整備地帯	78,408	29,231	165,590	53,152	3,678	19,570	24,467
その他の地区	62,141	40,976	174,716	51,821	2,309	58,884	39,311

※類型の値は加重平均、(かっこ)書きの類型の値は単純平均である。

区分 市町村	人口1人当たりの決算額(円)							
	経常的経費	積立金	投資及び 出資金貸付金	繰出金	投資的経費	うち普通建設事業費		
						補助事業費	単独事業費	
千葉市	354,960	4,581	33,887	28,258	33,009	33,009	11,311	21,698
銚子市	326,176	2,539	15,799	49,417	20,958	20,958	8,909	12,049
市川市	243,825	5,363	2,052	27,919	24,929	24,929	3,329	21,600
船橋市	248,918	1,600	6,769	36,349	52,379	52,379	22,527	29,853
館山市	322,554	2,582	6,906	53,871	48,097	47,884	21,187	26,696
木更津市	261,916	2,258	1,820	38,121	33,997	33,888	16,221	17,667
松戸市	248,810	6,792	2,285	30,426	31,288	31,280	12,931	18,349
野田市	267,359	8,393	1,482	35,524	42,437	42,373	18,167	24,206
茂原市	280,911	8,213	7,643	34,401	34,886	34,854	19,937	14,917
成田市	330,752	10,991	11,177	35,317	105,516	105,516	20,936	84,580
佐倉市	223,294	6,526	844	23,824	32,027	32,027	16,368	15,659
東金市	320,261	19,107	6,864	46,479	53,488	53,488	36,495	16,993
旭市	325,160	24,695	1,822	39,681	65,959	65,959	23,091	42,868
習志野市	256,830	1,951	3,729	33,601	46,839	34,391	7,628	26,763
柏市	250,080	12,574	7,405	24,697	40,098	40,089	20,000	20,089
勝浦市	376,409	36,122	3,787	48,948	19,773	18,551	5,997	12,554
市原市	262,584	3,513	6,339	34,180	34,679	34,218	17,740	16,478
流山市	230,198	194	3,801	27,174	71,457	71,457	36,911	34,546
八千代市	238,934	2,128	4,767	23,460	40,907	40,896	22,556	18,341
我孫子市	248,522	6,492	997	30,255	30,412	30,404	6,455	23,949
鴨川市	369,975	8,543	4,017	44,222	72,351	72,088	27,677	44,410
鎌ヶ谷市	241,833	12,404	1,051	34,725	40,562	40,562	4,799	35,763
君津市	281,577	15,104	2,463	35,716	33,500	33,155	22,319	10,836
富津市	300,977	3,261	1,710	45,142	20,005	19,382	12,429	6,953
浦安市	309,940	35,029	2,823	23,676	100,299	60,888	3,013	57,875
四街道市	238,940	11,854	687	25,459	28,484	28,484	9,246	19,238
袖ヶ浦市	299,764	6,308	3,955	36,758	79,438	79,161	39,850	39,311
八街市	250,815	1,667	1,042	30,667	8,326	8,326	4,037	4,289
印西市	265,594	1,427	794	23,673	57,916	57,916	15,644	42,272
白井市	244,550	13,569	1,160	22,091	63,167	63,165	20,032	43,133
富里市	250,555	8,357	1,281	32,251	53,635	53,635	10,022	43,614
南房総市	437,858	44,519	4,473	48,384	108,138	107,310	30,621	76,689
匝瑳市	329,132	493	5,068	39,114	64,258	64,258	20,313	43,944
香取市	327,447	51,583	4,872	49,644	85,087	83,106	28,530	54,577
山武市	348,610	14,242	2,154	39,312	52,062	51,900	11,852	40,048
いすみ市	349,543	20,997	2,277	43,458	18,742	18,531	10,623	7,908
大網白里市	268,811	1,340	2,046	44,526	27,963	27,963	7,887	20,076
酒々井町	240,748	6,936	457	24,257	44,628	44,628	15,871	28,757
栄町	272,696	22,296	646	28,650	23,613	23,318	14,222	9,096
神崎町	340,091	22,688	0	46,970	84,977	84,977	31,764	53,212
多古町	364,670	18,304	230	44,043	51,529	51,529	22,672	28,857
東庄町	281,554	7,133	4,751	35,325	58,476	58,475	23,893	34,583
九十九里町	319,464	21,491	5,884	48,432	19,194	19,194	7,986	11,207
芝山町	514,283	50,490	8,972	71,901	69,072	69,072	14,387	54,685
横芝光町	370,999	13,108	376	38,511	69,272	69,272	46,287	22,985
一宮町	296,921	23,338	203	39,706	54,121	54,121	31,951	22,170
睦沢町	381,826	23,656	207	43,605	66,901	66,844	34,499	32,346
長生村	309,242	13,047	182	53,594	76,755	76,263	49,344	26,919
白子町	367,021	7,956	575	43,012	109,736	109,736	36,685	73,050
長柄町	398,785	34,773	0	51,424	34,505	34,505	9,599	24,906
長南町	399,572	31,891	244	64,428	63,500	62,763	24,680	38,083
大多喜町	464,594	223,621	2,128	51,979	40,809	40,809	11,515	29,294
御宿町	391,718	14,900	2,065	50,668	29,196	29,196	6,420	22,776
鯉南町	391,546	12,461	8,676	58,482	116,572	115,566	96,659	18,908

区分 市町村	人口1人当たりの決算額(円)							
	経常的経費	積立金	投資及び 出資金貸付金	繰出金	投資的経費	うち普通建設事業費		
						補助事業費	単独事業費	
(大都市計)	354,960	4,581	33,887	28,258	33,009	33,009	11,311	21,698
(市部計)	288,317	11,465	3,838	35,902	48,446	46,816	17,119	29,697
(町村部計)	359,161	32,241	2,094	46,764	59,580	59,428	28,143	31,284
(県計)	311,854	17,878	3,845	39,180	51,665	50,531	20,482	30,049
(県計(除千葉))	311,040	18,129	3,278	39,386	52,017	50,861	20,655	30,206
(01千葉)	278,327	3,043	12,181	29,875	38,859	35,629	14,809	20,820
(02東葛飾)	254,387	9,871	3,185	30,083	48,207	43,818	14,237	29,581
(03印幡)	257,549	9,291	2,010	27,354	46,368	46,335	14,042	32,293
(04香取)	328,441	24,927	2,463	43,996	70,017	69,522	26,715	42,807
(05海匝)	326,823	9,242	7,563	42,737	50,392	50,392	17,438	32,954
(06山武)	357,071	19,963	4,383	48,194	48,509	48,482	20,816	27,666
(07長生)	347,754	20,411	1,293	47,167	62,915	62,727	29,528	33,199
(08夷隅)	395,566	73,910	2,564	48,763	27,130	26,772	8,639	18,133
(09安房)	380,483	17,026	6,018	51,240	86,290	85,712	44,036	41,676
(10君津)	286,059	6,733	2,487	38,934	41,735	41,397	22,705	18,692
(人口01)	249,499	7,087	7,087	30,523	46,239	46,234	21,264	24,971
(人口02)	253,530	7,765	3,125	28,865	47,207	41,384	15,405	25,980
(人口03)	270,756	8,036	3,761	34,605	52,622	52,593	12,103	40,490
(人口04)	290,663	13,204	3,946	36,756	47,018	46,803	19,064	27,739
(人口05)	342,125	15,609	3,690	44,424	50,625	50,205	17,359	32,846
(人口06)	294,814	14,113	493	30,473	45,838	45,739	25,460	20,279
(人口07)	342,067	19,898	3,057	46,238	35,362	35,362	15,329	20,032
(人口08)	313,685	12,869	1,428	42,909	74,772	74,649	35,468	39,181
(人口09)	410,302	51,810	2,787	54,932	63,192	62,967	28,690	34,276
(増加率1)	-	-	-	-	-	-	-	-
(増加率2)	-	-	-	-	-	-	-	-
(増加率3)	-	-	-	-	-	-	-	-
(増加率4)	264,977	6,673	5,255	30,939	51,718	50,883	19,794	31,090
(増加率5)	297,903	12,943	2,490	37,651	48,109	45,972	19,478	26,494
(増加率6)	365,280	32,248	4,014	47,648	55,178	54,792	22,066	32,726
(整備地帯)	264,566	8,396	4,175	30,460	46,609	44,446	16,021	28,425
(その他の地区)	352,619	26,052	3,561	46,697	56,024	55,776	24,327	31,448
大都市計	354,960	4,581	33,887	28,258	33,009	33,009	11,311	21,698
市部計	265,043	8,440	4,122	32,386	45,331	43,549	16,386	27,162
町村部計	341,542	27,286	1,846	43,296	56,296	56,164	27,677	28,487
県計	281,527	8,497	8,625	32,127	43,813	42,362	15,995	26,367
県計(除千葉)	268,168	9,210	4,029	32,831	45,779	44,064	16,848	27,216
01千葉	314,509	3,821	22,395	29,267	35,710	34,322	13,408	20,914
02東葛飾	251,378	7,785	4,007	30,329	43,997	41,631	15,118	26,513
03印幡	258,857	8,077	2,758	27,376	50,293	50,285	14,768	35,517
04香取	327,237	40,049	3,983	46,961	77,329	75,965	27,354	48,612
05海匝	326,434	10,824	7,892	43,279	48,365	48,365	17,047	31,318
06山武	328,011	14,313	3,789	44,350	46,766	46,725	21,612	25,113
07長生	308,635	13,213	4,647	40,256	49,322	49,213	25,481	23,731
08夷隅	375,152	49,925	2,612	46,640	22,870	22,456	9,159	13,297
09安房	374,740	17,640	5,516	49,955	77,227	76,761	30,581	46,180
10君津	279,747	6,565	2,376	38,216	40,440	40,164	21,746	18,418
人口01	249,377	5,933	7,020	31,748	47,530	47,526	21,529	25,997
人口02	251,444	6,943	3,041	29,100	41,225	37,409	13,708	23,701
人口03	271,936	7,816	3,865	34,605	53,019	52,988	12,429	40,559
人口04	287,870	13,402	3,854	35,929	46,579	46,348	18,915	27,433
人口05	335,326	13,672	3,640	44,046	51,677	51,319	17,699	33,620
人口06	298,638	14,096	488	30,878	46,949	46,855	26,484	20,371
人口07	340,779	19,988	3,218	46,362	34,440	34,440	14,911	19,529
人口08	311,567	12,703	1,520	43,047	73,780	73,645	35,565	38,080
人口09	413,312	57,528	2,874	55,222	62,632	62,393	28,789	33,604
増加率1	-	-	-	-	-	-	-	-
増加率2	-	-	-	-	-	-	-	-
増加率3	-	-	-	-	-	-	-	-
増加率4	276,653	5,345	11,705	29,598	43,164	42,613	15,951	26,662
増加率5	272,268	10,407	3,162	33,503	42,369	38,733	15,087	23,645
増加率6	348,036	24,762	4,915	45,711	53,389	52,849	19,391	33,459
整備地帯	273,208	6,637	9,325	30,091	42,619	40,965	15,116	25,849
その他の地区	328,876	19,086	4,638	43,719	50,613	50,317	21,001	29,316

※類型の値は加重平均、(かっこ)書きの類型の値は単純平均である。

区分 市町村	人 口 1 人 当 た り の 決 算 額 (円)				
	積立金現在高	財政調整基金現在高	地方債現在高	債務負担行為 未払残高	将来にわたる債務
			A	B	A+B
千葉市	17,460	5,644	741,468	112,729	854,197
銚子市	14,166	1,911	454,894	85,409	540,303
市川市	49,805	26,806	126,155	27,595	153,750
船橋市	42,839	33,739	236,608	118,998	355,606
館山市	75,903	28,308	366,345	53,937	420,283
木更津市	50,569	27,666	252,647	75,076	327,723
松戸市	43,897	27,727	216,820	33,957	250,777
野田市	32,847	16,936	298,343	77,940	376,282
茂原市	56,356	51,188	441,841	14,316	456,156
成田市	51,719	33,999	362,680	130,882	493,562
佐倉市	88,125	48,076	178,801	36,953	215,754
東金市	74,893	43,751	401,452	43,304	444,757
旭市	202,122	108,879	412,360	1,729	414,088
習志野市	70,834	29,804	239,403	32,971	272,374
柏市	60,300	25,448	237,212	93,988	331,200
勝浦市	63,549	31,592	473,457	8,043	481,500
市原市	32,649	19,068	186,181	7,869	194,050
流山市	33,944	25,715	260,808	89,402	350,209
八千代市	15,479	11,577	293,362	81,923	375,285
我孫子市	53,946	26,602	234,615	48,049	282,664
鴨川市	141,238	70,902	586,134	63,757	649,892
鎌ヶ谷市	52,211	26,806	311,196	69,335	380,530
君津市	54,017	37,063	161,515	33,774	195,289
富津市	31,022	20,789	321,812	53,815	375,628
浦安市	235,597	73,103	119,476	299,799	419,275
四街道市	91,202	36,829	245,243	42,953	288,196
袖ヶ浦市	90,098	68,373	227,859	46,058	273,917
八街市	25,336	22,091	247,300	40,211	287,511
印西市	136,032	88,341	188,406	110,135	298,541
白井市	56,082	36,504	262,556	39,582	302,138
富里市	29,671	23,850	343,646	25,749	369,395
南房総市	555,021	124,733	698,276	51,662	749,938
匝瑳市	140,311	79,143	450,367	27,345	477,711
香取市	213,082	113,314	493,203	19,693	512,896
山武市	309,819	136,139	376,188	21,797	397,984
いすみ市	165,592	90,027	466,077	17,017	483,095
大網白里市	79,371	33,631	293,878	42,992	336,870
酒々井町	78,381	48,306	237,482	8,246	245,728
栄町	54,498	27,958	357,867	9,816	367,682
神崎町	204,023	184,399	388,531	0	388,531
多古町	175,415	111,361	258,572	18	258,590
東庄町	103,338	96,000	239,482	1,677	241,160
九十九里町	91,296	50,194	482,626	23,990	506,616
芝山町	226,941	83,876	316,928	16,410	333,338
横芝光町	141,712	91,174	521,017	33,274	554,292
一宮町	140,082	94,271	297,037	5,307	302,344
睦沢町	193,774	135,062	392,121	23,217	415,338
長生村	132,581	61,018	343,705	5,719	349,424
白子町	124,891	93,850	368,797	0	368,797
長柄町	215,636	126,631	429,288	382	429,670
長南町	172,651	93,509	501,501	91,063	592,565
大多喜町	321,459	112,635	479,650	25,353	505,003
御宿町	126,710	46,893	392,834	6,058	398,892
鋸南町	112,259	105,621	549,016	29,682	578,698

区分 市町村	人口1人当たりの決算額(円)					
	積立金現在高		地方債現在高	債務負担行為		将来にわたる債務
		財政調整基金現在高	A	未払残高	B	
(大都市計)		17,460	5,644		741,468	112,729
(市部計)	97,768	47,234	318,531	57,445	375,976	
(町村部計)	153,862	91,927	385,674	16,483	402,157	
(県計)	113,940	60,534	347,501	45,573	393,074	
(県計(除千葉))	115,760	61,570	340,067	44,306	384,374	
(01千葉)	34,106	16,523	365,104	58,873	423,977	
(02東葛飾)	67,265	31,431	226,804	95,451	322,255	
(03印幡)	67,894	40,662	269,331	49,392	318,723	
(04香取)	173,965	126,269	344,947	5,347	350,294	
(05海匝)	118,866	63,311	439,207	38,161	477,367	
(06山武)	154,005	73,128	398,682	30,295	428,976	
(07長生)	147,996	93,647	396,327	20,001	416,328	
(08夷隅)	169,328	70,287	453,005	14,118	467,123	
(09安房)	221,105	82,391	549,943	49,760	599,703	
(10君津)	56,427	38,473	240,958	52,181	293,139	
(人口01)	51,570	29,594	236,910	106,493	343,403	
(人口02)	67,020	30,979	213,261	76,490	289,751	
(人口03)	52,111	28,768	290,285	80,836	371,120	
(人口04)	107,890	59,847	323,592	41,689	365,280	
(人口05)	150,288	58,668	463,264	37,666	500,930	
(人口06)	91,530	55,813	372,122	17,112	389,234	
(人口07)	133,356	80,778	370,599	12,004	382,603	
(人口08)	125,223	86,285	312,255	3,176	315,431	
(人口09)	196,682	111,078	431,234	24,021	455,254	
(増加率1)	—	—	—	—	—	
(増加率2)	—	—	—	—	—	
(増加率3)	—	—	—	—	—	
(増加率4)	64,955	36,647	281,757	69,644	351,400	
(増加率5)	99,015	58,542	313,305	42,091	355,396	
(増加率6)	170,115	82,641	437,060	28,786	465,846	
(整備地帯)	62,129	33,869	265,686	68,304	333,990	
(その他の地区)	158,604	83,521	418,030	25,978	444,008	
大都市計	17,460	5,644	741,468	112,729	854,197	
市部計	70,564	36,813	254,687	67,687	322,374	
町村部計	137,728	82,659	378,494	15,753	394,247	
県計	64,712	33,601	333,890	72,825	406,715	
県計(除千葉)	73,308	38,686	259,745	65,565	325,311	
01千葉	25,465	11,235	537,792	82,378	620,170	
02東葛飾	58,160	30,486	214,877	85,337	300,213	
03印幡	73,760	43,495	254,529	62,540	317,070	
04香取	193,830	114,744	424,789	13,773	438,562	
05海匝	116,440	61,330	437,104	39,451	476,555	
06山武	149,716	72,121	387,027	34,145	421,172	
07長生	96,414	68,903	415,393	15,674	431,067	
08夷隅	156,115	73,995	462,190	14,733	476,924	
09安房	242,351	73,966	537,364	54,267	591,631	
10君津	56,163	36,843	233,581	55,679	289,260	
人口01	49,734	30,465	236,846	109,122	345,969	
人口02	59,001	29,196	201,350	60,070	261,420	
人口03	52,104	28,844	289,078	81,242	370,320	
人口04	105,228	59,589	318,794	42,697	361,491	
人口05	148,538	57,538	451,581	39,632	491,213	
人口06	93,954	57,513	379,718	17,912	397,630	
人口07	130,959	79,035	376,983	12,687	389,670	
人口08	124,650	85,533	309,955	3,259	313,215	
人口09	199,143	108,978	436,210	25,631	461,841	
増加率1	—	—	—	—	—	
増加率2	—	—	—	—	—	
増加率3	—	—	—	—	—	
増加率4	46,287	25,783	356,192	85,600	441,792	
増加率5	71,713	37,071	251,222	56,705	307,927	
増加率6	173,871	78,225	453,048	35,286	488,335	
整備地帯	50,739	26,953	318,417	80,126	398,543	
その他の地区	144,242	71,436	421,957	31,269	453,226	

※類型の値は加重平均、(かっこ)書きの類型の値は単純平均である。

第3表 構成比

区分 市町村	歳入構成比						地方譲与税
	地方税	市町村民税	うち個人所得割	うち法人税割	固定資産税	うち償却資産	
千葉市	44.5	21.1	16.2	3.7	17.0	3.4	0.7
銚子市	32.9	14.1	11.5	1.3	14.2	2.8	1.0
市川市	58.1	29.7	26.3	2.0	20.5	2.5	0.5
船橋市	48.0	24.3	20.6	2.5	17.0	2.4	0.5
館山市	29.9	12.0	9.7	1.1	12.4	1.9	0.7
木更津市	43.9	20.7	16.7	2.4	16.9	3.4	1.0
松戸市	44.9	23.7	20.5	2.0	15.6	1.7	0.5
野田市	42.7	18.7	14.8	2.4	19.3	3.3	0.8
茂原市	43.3	17.9	14.0	2.4	21.0	7.6	1.0
成田市	47.9	16.6	11.4	4.0	28.8	7.1	0.9
佐倉市	48.5	25.4	22.0	2.1	17.6	3.1	0.9
東金市	29.2	12.9	10.5	1.4	11.9	2.2	1.0
旭市	23.0	10.7	8.9	0.9	9.1	1.7	1.1
習志野市	46.8	24.3	20.1	2.9	17.0	2.4	0.5
柏市	49.2	24.0	20.1	2.5	18.1	2.4	0.6
勝浦市	23.8	9.2	7.5	0.5	12.4	2.2	0.8
市原市	52.1	21.1	16.7	3.0	24.5	8.8	1.2
流山市	43.5	22.4	20.3	1.0	15.8	1.6	0.6
八千代市	47.8	24.0	20.5	2.2	17.7	2.3	0.6
我孫子市	43.7	23.2	21.2	1.0	15.4	1.8	0.7
鴨川市	26.4	11.1	9.2	0.6	12.6	2.8	0.9
鎌ヶ谷市	37.4	19.5	17.0	1.4	12.4	1.4	0.5
君津市	54.7	18.7	14.7	2.8	30.8	16.1	1.7
富津市	51.2	14.9	12.1	1.5	33.2	17.7	1.6
浦安市	44.9	23.9	18.0	5.1	19.8	2.9	0.3
四街道市	40.2	21.6	19.1	1.3	14.0	1.9	0.7
袖ヶ浦市	51.3	17.5	12.6	3.6	29.4	13.8	1.5
八街市	34.6	17.1	14.7	1.0	13.0	2.2	0.9
印西市	51.7	22.6	17.5	3.9	23.7	6.1	1.0
白井市	41.1	20.4	17.8	1.5	16.0	2.5	0.7
富里市	36.3	16.5	14.0	1.3	14.3	2.6	0.9
南房総市	15.4	6.1	5.2	0.3	7.9	1.9	0.8
匝瑳市	23.9	11.4	9.4	1.0	10.2	2.0	1.3
香取市	20.2	9.2	7.7	0.7	8.7	1.5	1.0
山武市	23.1	10.9	8.5	1.6	10.1	2.2	1.4
いすみ市	23.1	10.3	8.8	0.6	10.7	2.0	1.3
大網白里市	30.7	16.5	15.0	0.5	11.8	1.6	1.1
酒々井町	41.7	18.6	15.0	2.1	18.3	5.9	0.9
栄町	32.4	16.6	14.6	1.0	11.9	2.0	1.4
神崎町	21.4	10.0	8.2	1.0	9.3	2.8	1.0
多古町	26.6	10.6	8.1	1.5	12.0	3.2	1.2
東庄町	25.4	11.6	10.2	0.7	11.8	3.6	1.6
九十九里町	22.5	10.8	9.3	0.5	9.4	1.5	1.1
芝山町	45.4	11.9	6.1	4.3	31.2	8.5	1.7
横芝光町	20.9	9.2	7.6	0.8	9.6	1.5	1.3
一宮町	27.6	13.1	10.7	1.3	12.5	2.0	1.3
睦沢町	19.0	8.0	7.0	0.3	9.3	1.7	1.6
長生村	23.8	10.2	9.0	0.4	11.0	2.8	1.2
白子町	21.3	8.9	7.2	1.0	10.2	1.5	1.2
長柄町	32.0	10.5	8.4	1.1	19.8	8.3	1.7
長南町	29.0	8.0	6.1	1.1	12.1	3.5	1.6
大多喜町	14.6	5.3	4.3	0.4	7.7	1.8	0.8
御宿町	24.0	8.6	7.1	0.2	13.9	1.5	1.1
鋸南町	16.1	6.8	5.9	0.3	7.5	1.5	0.7



区分	歳入構成比						
	地方税						地方譲与税
市町村	地方税	市町村民税	うち個人所得割	うち法人税割	固定資産税	うち償却資産	
(大都市計)	44.5	21.1	16.2	3.7	17.0	3.4	0.7
(市部計)	39.0	17.9	14.9	1.8	16.8	4.0	0.9
(町村部計)	26.1	10.5	8.5	1.1	12.8	3.2	1.3
(県計)	35.1	15.6	12.9	1.6	15.5	3.7	1.0
(県計(除千葉))	34.9	15.5	12.8	1.6	15.5	3.7	1.0
(01千葉)	47.8	22.6	18.4	3.0	19.1	4.2	0.8
(02東葛飾)	45.8	23.3	19.9	2.2	17.1	2.2	0.6
(03印幡)	41.6	19.5	16.2	2.0	17.5	3.7	0.9
(04香取)	23.4	10.4	8.6	1.0	10.5	2.8	1.2
(05海匝)	26.6	12.1	9.9	1.1	11.2	2.2	1.1
(06山武)	28.6	12.0	9.5	1.5	14.0	2.9	1.3
(07長生)	28.0	10.9	8.9	1.1	13.7	3.9	1.4
(08夷隅)	21.4	8.4	6.9	0.4	11.2	1.9	1.0
(09安房)	22.0	9.0	7.5	0.6	10.1	2.0	0.8
(10君津)	50.3	18.0	14.0	2.6	27.6	12.8	1.5
(人口01)	48.6	24.2	20.4	2.5	17.6	2.4	0.6
(人口02)	47.7	23.7	19.9	2.5	18.6	3.2	0.7
(人口03)	43.2	20.0	16.6	2.2	18.4	3.4	0.8
(人口04)	36.6	16.2	13.3	1.8	16.4	4.8	1.1
(人口05)	28.8	11.4	9.5	0.9	14.2	4.1	1.0
(人口06)	31.7	14.8	12.4	1.3	13.3	3.1	1.2
(人口07)	24.6	10.7	8.7	1.0	10.7	2.4	1.2
(人口08)	24.5	11.0	9.3	0.9	11.4	2.5	1.3
(人口09)	25.2	8.6	6.6	1.1	13.9	3.7	1.3
(増加率1)	—	—	—	—	—	—	—
(増加率2)	—	—	—	—	—	—	—
(増加率3)	—	—	—	—	—	—	—
(増加率4)	45.2	21.5	18.0	2.3	18.3	3.7	0.8
(増加率5)	35.0	15.8	13.1	1.6	15.4	3.7	1.0
(増加率6)	26.6	10.4	8.4	1.1	13.3	3.7	1.2
(整備地帯)	45.8	21.2	17.6	2.4	19.4	4.8	0.8
(その他の地区)	25.8	10.8	8.8	1.0	12.2	2.8	1.2
大都市計	44.5	21.1	16.2	3.7	17.0	3.4	0.7
市部計	44.1	21.1	17.6	2.3	17.8	3.5	0.8
町村部計	26.0	10.6	8.6	1.1	12.4	3.0	1.3
県計	43.4	20.6	17.0	2.5	17.4	3.5	0.8
県計(除千葉)	43.1	20.5	17.1	2.2	17.5	3.5	0.8
01千葉	46.2	21.7	17.0	3.4	18.2	4.0	0.7
02東葛飾	47.7	24.3	20.6	2.4	17.6	2.3	0.5
03印幡	44.6	20.1	16.3	2.5	20.1	4.3	0.9
04香取	21.6	9.7	8.1	0.8	9.4	2.0	1.1
05海匝	26.5	12.0	9.9	1.1	11.1	2.2	1.1
06山武	27.2	12.3	10.0	1.3	12.1	2.3	1.2
07長生	34.4	13.9	11.1	1.7	16.6	5.4	1.2
08夷隅	21.6	8.8	7.4	0.5	10.8	2.0	1.1
09安房	22.5	9.1	7.6	0.6	10.4	2.1	0.8
10君津	49.5	18.7	14.6	2.7	25.7	11.1	1.4
人口01	48.5	24.2	20.4	2.5	17.5	2.4	0.5
人口02	48.6	24.3	20.5	2.6	18.8	3.2	0.6
人口03	44.0	19.5	15.8	2.5	20.0	4.0	0.8
人口04	36.6	16.0	13.0	1.8	16.6	5.0	1.1
人口05	28.2	11.2	9.3	0.8	13.8	4.0	1.0
人口06	29.7	13.8	11.5	1.2	12.5	2.8	1.2
人口07	24.7	10.7	8.7	1.0	10.8	2.4	1.2
人口08	24.3	10.8	9.2	0.8	11.3	2.5	1.3
人口09	24.9	8.3	6.3	1.1	13.7	3.7	1.3
増加率1	—	—	—	—	—	—	—
増加率2	—	—	—	—	—	—	—
増加率3	—	—	—	—	—	—	—
増加率4	47.3	22.9	18.8	2.8	18.2	3.2	0.7
増加率5	42.0	19.8	16.3	2.4	17.8	4.1	0.8
増加率6	25.6	10.5	8.6	1.0	12.5	3.4	1.2
整備地帯	47.0	22.6	18.6	2.8	18.7	3.7	0.7
その他の地区	26.5	11.5	9.5	1.0	11.9	2.6	1.1

※類型の値は加重平均、(かっこ)書きの類型の値は単純平均である。

区分 市町村	歳 入 構 成 比						
	利子割交付金	配当割交付金	株式等譲渡 所得割交付金	地方消費税 交付金	ゴルフ場利用税 交付金	特別地方消費税 交付金	自動車取得税 交付金
千葉県市	0.1	0.2	0.3	4.5	0.0	0.0	0.2
銚子市	0.1	0.2	0.2	5.3	0.1	0.0	0.3
市川市	0.1	0.4	0.4	5.4	0.0	0.0	0.1
船橋市	0.1	0.3	0.3	5.0	0.0	0.0	0.1
館山市	0.0	0.2	0.2	4.6	0.2	0.0	0.2
木更津市	0.1	0.2	0.3	5.4	0.2	0.0	0.2
松戸市	0.1	0.3	0.3	5.2	0.0	0.0	0.1
野田市	0.1	0.2	0.2	5.2	0.3	0.0	0.2
茂原市	0.1	0.2	0.2	5.4	0.2	0.0	0.3
成田市	0.0	0.2	0.2	4.4	0.3	0.0	0.2
佐倉市	0.1	0.3	0.4	5.8	0.1	0.0	0.2
東金市	0.0	0.2	0.2	4.5	0.3	0.0	0.3
旭市	0.0	0.1	0.1	3.9	0.0	0.0	0.3
習志野市	0.1	0.3	0.3	4.8	0.0	0.0	0.1
柏市	0.1	0.3	0.3	5.3	0.0	0.0	0.2
勝浦市	0.0	0.1	0.1	4.2	0.3	0.0	0.2
市原市	0.1	0.3	0.3	5.6	0.8	0.0	0.2
流山市	0.1	0.3	0.3	4.4	0.0	0.0	0.2
八千代市	0.1	0.3	0.3	5.5	0.1	0.0	0.2
我孫子市	0.1	0.3	0.3	5.2	0.1	0.0	0.2
鴨川市	0.0	0.1	0.1	4.2	0.1	0.0	0.2
鎌ヶ谷市	0.1	0.3	0.3	4.8	0.1	0.0	0.1
君津市	0.1	0.2	0.2	5.3	0.6	0.0	0.3
富津市	0.1	0.2	0.2	5.2	0.4	0.0	0.3
浦安市	0.1	0.3	0.3	3.6	0.0	0.0	0.1
四街道市	0.1	0.3	0.3	5.1	0.0	0.0	0.2
袖ヶ浦市	0.1	0.2	0.2	4.3	0.4	0.0	0.2
八街市	0.1	0.2	0.2	5.9	0.1	0.0	0.3
印西市	0.1	0.3	0.3	4.5	0.4	0.0	0.3
白井市	0.1	0.3	0.3	4.6	0.1	0.0	0.2
富里市	0.1	0.2	0.2	5.2	0.1	0.0	0.2
南房総市	0.0	0.1	0.1	2.8	0.0	0.0	0.2
匝瑳市	0.0	0.1	0.2	4.4	0.0	0.0	0.4
香取市	0.0	0.1	0.1	3.5	0.4	0.0	0.3
山武市	0.0	0.1	0.1	3.9	0.3	0.0	0.4
いすみ市	0.0	0.1	0.1	4.1	0.2	0.0	0.3
大網白里市	0.1	0.3	0.3	4.7	0.3	0.0	0.3
酒々井町	0.1	0.2	0.2	5.0	0.0	0.0	0.2
栄町	0.1	0.3	0.3	5.0	0.1	0.0	0.4
神崎町	0.0	0.1	0.1	3.5	0.5	0.0	0.3
多古町	0.0	0.1	0.1	4.1	0.6	0.0	0.3
東庄町	0.1	0.1	0.0	4.3	0.2	0.0	0.4
九十九里町	0.0	0.1	0.2	4.5	0.0	0.0	0.3
芝山町	0.0	0.1	0.1	4.0	1.5	0.0	0.4
横芝光町	0.0	0.1	0.1	3.5	0.2	0.0	0.4
一宮町	0.0	0.2	0.2	4.0	0.4	0.0	0.4
睦沢町	0.0	0.1	0.1	3.2	2.0	0.0	0.4
長生村	0.0	0.1	0.1	3.8	0.0	0.0	0.3
白子町	0.0	0.1	0.1	3.3	0.0	0.0	0.3
長柄町	0.0	0.1	0.1	4.0	1.5	0.0	0.4
長南町	0.0	0.1	0.1	3.1	1.9	0.0	0.4
大多喜町	0.0	0.1	0.1	2.7	1.4	0.0	0.2
御宿町	0.0	0.1	0.1	3.4	0.6	0.0	0.3
鋸南町	0.0	0.1	0.1	3.0	0.0	0.0	0.2

区分	歳入構成比						
	利子割交付金	配当割交付金	株式等譲渡 所得割交付金	地方消費税 交付金	ゴルフ場利用税 交付金	特別地方消費税 交付金	自動車取得税 交付金
(大都市計)	0.1	0.2	0.3	4.5	0.0	0.0	0.2
(市部計)	0.1	0.2	0.2	4.8	0.2	0.0	0.2
(町村部計)	0.0	0.1	0.1	3.8	0.6	0.0	0.3
(県計)	0.1	0.2	0.2	4.4	0.3	0.0	0.3
(県計(除千葉))	0.1	0.2	0.2	4.4	0.3	0.0	0.3
(01千葉)	0.1	0.3	0.3	5.1	0.2	0.0	0.2
(02東葛飾)	0.1	0.3	0.3	4.9	0.1	0.0	0.1
(03印幡)	0.1	0.3	0.3	5.1	0.1	0.0	0.2
(04香取)	0.0	0.1	0.1	3.9	0.4	0.0	0.3
(05海匝)	0.0	0.1	0.2	4.5	0.0	0.0	0.3
(06山武)	0.0	0.2	0.2	4.2	0.4	0.0	0.4
(07長生)	0.0	0.1	0.1	3.8	0.9	0.0	0.4
(08夷隅)	0.0	0.1	0.1	3.6	0.6	0.0	0.3
(09安房)	0.0	0.1	0.1	3.7	0.1	0.0	0.2
(10君津)	0.1	0.2	0.2	5.1	0.4	0.0	0.3
(人口01)	0.1	0.3	0.3	5.2	0.0	0.0	0.2
(人口02)	0.1	0.3	0.3	5.1	0.1	0.0	0.2
(人口03)	0.1	0.3	0.3	5.0	0.2	0.0	0.2
(人口04)	0.1	0.2	0.2	4.7	0.2	0.0	0.3
(人口05)	0.0	0.1	0.2	4.3	0.2	0.0	0.3
(人口06)	0.1	0.2	0.2	4.5	0.1	0.0	0.3
(人口07)	0.0	0.1	0.2	4.3	0.3	0.0	0.3
(人口08)	0.0	0.1	0.1	3.9	0.2	0.0	0.4
(人口09)	0.0	0.1	0.1	3.4	1.2	0.0	0.3
(増加率1)	-	-	-	-	-	-	-
(増加率2)	-	-	-	-	-	-	-
(増加率3)	-	-	-	-	-	-	-
(増加率4)	0.1	0.3	0.3	4.9	0.1	0.0	0.2
(増加率5)	0.1	0.2	0.2	4.6	0.4	0.0	0.3
(増加率6)	0.0	0.1	0.1	4.0	0.5	0.0	0.3
(整備地帯)	0.1	0.3	0.3	5.0	0.2	0.0	0.2
(その他の地区)	0.0	0.1	0.1	4.0	0.5	0.0	0.3
大都市計	0.1	0.2	0.3	4.5	0.0	0.0	0.2
市部計	0.1	0.3	0.3	4.9	0.1	0.0	0.2
町村部計	0.0	0.1	0.1	3.8	0.6	0.0	0.3
県計	0.1	0.3	0.3	4.8	0.1	0.0	0.2
県計(除千葉)	0.1	0.3	0.3	4.8	0.2	0.0	0.2
01千葉	0.1	0.3	0.3	4.8	0.1	0.0	0.2
02東葛飾	0.1	0.3	0.3	5.0	0.0	0.0	0.1
03印幡	0.1	0.2	0.3	5.0	0.2	0.0	0.2
04香取	0.0	0.1	0.1	3.6	0.4	0.0	0.3
05海匝	0.0	0.2	0.2	4.5	0.0	0.0	0.3
06山武	0.0	0.2	0.2	4.2	0.3	0.0	0.3
07長生	0.0	0.2	0.2	4.5	0.5	0.0	0.3
08夷隅	0.0	0.1	0.1	3.8	0.5	0.0	0.3
09安房	0.0	0.1	0.1	3.7	0.1	0.0	0.2
10君津	0.1	0.2	0.2	5.1	0.3	0.0	0.2
人口01	0.1	0.3	0.3	5.1	0.0	0.0	0.1
人口02	0.1	0.3	0.3	5.1	0.1	0.0	0.2
人口03	0.1	0.2	0.2	4.9	0.2	0.0	0.2
人口04	0.1	0.2	0.2	4.6	0.3	0.0	0.3
人口05	0.0	0.1	0.2	4.3	0.1	0.0	0.3
人口06	0.1	0.2	0.2	4.3	0.1	0.0	0.3
人口07	0.0	0.1	0.1	4.3	0.3	0.0	0.3
人口08	0.0	0.1	0.1	3.8	0.1	0.0	0.4
人口09	0.0	0.1	0.1	3.3	1.2	0.0	0.3
増加率1	-	-	-	-	-	-	-
増加率2	-	-	-	-	-	-	-
増加率3	-	-	-	-	-	-	-
増加率4	0.1	0.3	0.3	4.9	0.1	0.0	0.2
増加率5	0.1	0.2	0.3	4.9	0.2	0.0	0.2
増加率6	0.0	0.1	0.1	4.0	0.3	0.0	0.3
整備地帯	0.1	0.3	0.3	4.9	0.1	0.0	0.2
その他の地区	0.0	0.1	0.2	4.2	0.3	0.0	0.3

※類型の値は加重平均、(かっこ)書きの類型の値は単純平均である。

区分 市町村	歳入構成比						
	地方特例 交付金	地方交付税	交通安全対策 特別交付金	分担金及び 負担金	使用料	手数料	国庫支出金
千葉市	0.1	2.1	0.1	0.6	1.6	1.1	15.8
銚子市	0.1	22.4	0.0	0.7	1.5	1.6	12.0
市川市	0.2	0.2	0.0	1.0	2.5	0.8	16.1
船橋市	0.2	1.9	0.0	0.8	1.6	0.8	16.9
館山市	0.1	20.7	0.0	0.7	1.2	1.8	14.0
木更津市	0.2	8.0	0.0	0.9	1.0	1.3	15.8
松戸市	0.2	4.7	0.0	0.9	1.7	0.7	18.5
野田市	0.2	8.8	0.0	0.1	2.3	0.8	14.5
茂原市	0.1	8.1	0.0	0.7	2.0	0.2	15.5
成田市	0.1	4.3	0.0	1.1	1.2	0.8	9.9
佐倉市	0.3	4.6	0.0	0.6	1.5	0.2	15.4
東金市	0.1	13.7	0.0	0.1	1.2	0.5	14.6
旭市	0.1	30.7	0.0	0.4	1.1	0.9	9.7
習志野市	0.2	7.5	0.0	0.4	2.3	1.2	12.7
柏市	0.3	3.3	0.0	0.9	1.5	0.7	15.5
勝浦市	0.0	29.4	0.0	0.3	1.0	1.2	10.1
市原市	0.2	0.3	0.0	0.4	1.5	1.0	18.0
流山市	0.3	3.5	0.0	0.0	2.5	0.6	17.5
八千代市	0.2	3.2	0.0	1.2	1.6	1.4	15.6
我孫子市	0.2	8.0	0.0	1.2	1.5	0.7	14.7
鴨川市	0.1	29.8	0.0	0.1	1.1	1.7	10.2
鎌ヶ谷市	0.2	9.8	0.0	0.6	0.9	0.2	14.3
君津市	0.1	1.9	0.0	0.3	1.5	0.9	13.1
富津市	0.1	5.6	0.0	0.9	0.9	1.3	12.7
浦安市	0.1	5.1	0.0	0.2	2.1	0.7	14.9
四街道市	0.3	9.8	0.0	1.1	1.2	0.9	13.9
袖ヶ浦市	0.2	0.2	0.0	0.7	1.3	0.8	12.7
八街市	0.1	19.8	0.0	0.0	1.5	0.8	16.3
印西市	0.3	8.1	0.0	1.0	1.1	0.3	11.0
白井市	0.2	5.1	0.0	2.1	1.0	0.2	12.1
富里市	0.2	10.1	0.0	0.7	0.6	0.8	14.4
南房総市	0.0	43.4	0.0	1.2	0.7	0.8	8.6
匝瑳市	0.1	30.4	0.0	0.8	0.6	0.1	12.5
香取市	0.1	24.6	0.0	0.6	1.0	0.1	18.5
山武市	0.1	30.8	0.0	0.5	1.1	0.3	8.6
いすみ市	0.1	37.7	0.0	0.9	1.5	0.7	10.6
大網白里市	0.2	19.1	0.0	0.7	1.4	0.6	12.5
酒々井町	0.2	14.6	0.1	0.3	1.0	0.2	10.1
栄町	0.1	23.1	0.0	1.9	0.4	0.6	11.2
神崎町	0.1	34.2	0.0	0.9	1.1	0.4	7.3
多古町	0.1	23.7	0.0	1.0	0.9	0.1	7.0
東庄町	0.1	31.9	0.0	1.8	0.2	0.2	8.6
九十九里町	0.1	30.6	0.0	0.1	1.8	0.5	7.7
芝山町	0.1	3.0	0.0	0.2	1.0	0.1	5.4
横芝光町	0.1	28.0	0.0	1.1	0.3	0.1	9.4
一宮町	0.1	25.1	0.0	0.8	3.2	0.1	9.1
睦沢町	0.1	34.3	0.0	1.0	3.0	0.1	10.2
長生村	0.1	24.0	0.0	0.1	2.6	0.1	11.8
白子町	0.1	26.2	0.0	0.2	1.8	0.1	9.4
長柄町	0.0	27.9	0.1	0.3	2.2	0.1	6.3
長南町	0.0	27.3	0.0	0.6	1.9	0.8	5.9
大多喜町	0.0	23.3	0.0	0.7	1.4	0.3	4.5
御宿町	0.0	34.4	0.0	5.6	1.7	0.8	6.8
鋸南町	0.0	41.6	0.0	0.2	1.6	0.2	10.3

区分	歳 入 構 成 比						
	地 方 特 例 交 付 金	地方交付税	交通安全対策 特別交付金	分担金及び 負 担 金	使 用 料	手 数 料	国庫支出金
(大都市計)	0.1	2.1	0.1	0.6	1.6	1.1	15.8
(市部計)	0.2	13.2	0.0	0.7	1.4	0.8	13.7
(町村部計)	0.1	26.7	0.0	1.0	1.5	0.3	8.3
(県計)	0.1	17.2	0.0	0.8	1.4	0.6	12.1
(県計(除千葉))	0.1	17.5	0.0	0.8	1.4	0.6	12.0
(01千葉)	0.2	3.3	0.0	0.7	1.8	1.2	15.5
(02東葛飾)	0.2	5.0	0.0	0.6	1.8	0.7	15.9
(03印幡)	0.2	11.1	0.0	1.0	1.1	0.5	12.7
(04香取)	0.1	28.6	0.0	1.1	0.8	0.2	10.4
(05海匝)	0.1	27.8	0.0	0.6	1.1	0.9	11.4
(06山武)	0.1	20.9	0.0	0.5	1.1	0.4	9.7
(07長生)	0.1	24.7	0.0	0.5	2.4	0.2	9.7
(08夷隅)	0.0	31.2	0.0	1.9	1.4	0.8	8.0
(09安房)	0.1	33.9	0.0	0.6	1.2	1.1	10.8
(10君津)	0.2	3.9	0.0	0.7	1.2	1.1	13.6
(人口01)	0.3	2.6	0.0	0.9	1.6	0.8	16.2
(人口02)	0.2	4.2	0.0	0.5	2.0	0.8	15.9
(人口03)	0.2	7.5	0.0	1.0	1.2	0.8	13.7
(人口04)	0.2	14.9	0.0	0.7	1.3	0.6	13.1
(人口05)	0.1	25.9	0.0	0.7	1.0	1.1	11.6
(人口06)	0.1	21.9	0.0	1.1	0.6	0.3	10.2
(人口07)	0.1	27.2	0.0	0.6	1.4	0.3	7.4
(人口08)	0.1	26.8	0.0	0.7	2.0	0.1	9.7
(人口09)	0.0	28.3	0.0	1.2	1.7	0.4	7.1
(増加率1)	-	-	-	-	-	-	-
(増加率2)	-	-	-	-	-	-	-
(増加率3)	-	-	-	-	-	-	-
(増加率4)	0.2	6.0	0.0	0.8	1.6	0.7	14.2
(増加率5)	0.1	16.9	0.0	0.8	1.6	0.6	12.8
(増加率6)	0.1	27.0	0.0	0.7	1.2	0.6	9.5
(整備地帯)	0.2	6.2	0.0	0.8	1.5	0.8	14.3
(その他の地区)	0.1	26.8	0.0	0.8	1.4	0.5	10.1
大都市計	0.1	2.1	0.1	0.6	1.6	1.1	15.8
市部計	0.2	7.8	0.0	0.7	1.6	0.8	15.0
町村部計	0.1	25.9	0.0	0.9	1.4	0.3	8.4
県計	0.2	7.6	0.0	0.7	1.6	0.8	14.9
県計(除千葉)	0.2	8.8	0.0	0.7	1.6	0.8	14.7
01千葉	0.2	2.5	0.1	0.6	1.6	1.1	15.8
02東葛飾	0.2	3.7	0.0	0.7	1.9	0.7	16.3
03印幡	0.2	8.0	0.0	1.0	1.2	0.5	12.6
04香取	0.1	25.8	0.0	0.8	0.9	0.1	15.5
05海匝	0.1	27.9	0.0	0.6	1.1	1.0	11.1
06山武	0.1	21.8	0.0	0.4	1.1	0.4	10.8
07長生	0.1	17.4	0.0	0.6	2.2	0.2	12.3
08夷隅	0.1	32.4	0.0	1.2	1.4	0.8	8.9
09安房	0.1	33.1	0.0	0.7	1.0	1.3	10.7
10君津	0.2	4.3	0.0	0.7	1.2	1.1	14.0
人口01	0.2	2.4	0.0	0.8	1.6	0.8	16.4
人口02	0.2	3.7	0.0	0.6	2.0	0.8	16.3
人口03	0.2	7.0	0.0	1.0	1.2	0.8	13.2
人口04	0.2	15.0	0.0	0.7	1.3	0.6	13.3
人口05	0.1	26.7	0.0	0.7	0.9	1.1	11.6
人口06	0.1	23.1	0.0	1.1	0.5	0.3	10.1
人口07	0.1	26.9	0.0	0.6	1.3	0.3	7.3
人口08	0.1	26.7	0.0	0.7	1.9	0.1	9.8
人口09	0.0	26.9	0.0	1.1	1.7	0.4	6.8
増加率1	-	-	-	-	-	-	-
増加率2	-	-	-	-	-	-	-
増加率3	-	-	-	-	-	-	-
増加率4	0.2	3.3	0.0	0.8	1.7	0.9	15.3
増加率5	0.2	8.9	0.0	0.6	1.7	0.7	15.5
増加率6	0.1	27.6	0.0	0.7	1.1	0.7	11.2
整備地帯	0.2	3.7	0.0	0.7	1.7	0.9	15.5
その他の地区	0.1	25.5	0.0	0.6	1.3	0.6	11.8

※類型の値は加重平均、(かっこ)書きの類型の値は単純平均である。

区分 市町村	歳 入 構 成 比						
	国有提供施設等所在 市町村助成交付金	県 支 出 金	財 産 収 入	寄 附 金	繰 入 金	繰 越 金	諸 収 入
千 葉 市	0.0	3.9	0.7	0.0	0.8	0.8	10.5
銚 子 市	0.0	5.5	0.1	0.6	0.3	0.2	6.0
市 川 市	0.0	5.5	0.3	0.2	0.4	1.7	2.1
船 橋 市	0.1	5.3	0.4	0.4	2.3	0.8	3.8
館 山 市	0.3	5.8	0.2	0.2	1.0	4.4	2.8
木 更 津 市	0.4	6.3	0.2	0.1	2.1	1.9	2.6
松 戸 市	0.0	5.8	0.9	0.0	0.7	4.4	1.4
野 田 市	0.0	5.8	0.0	0.1	2.6	3.6	2.6
茂 原 市	0.0	5.2	0.3	0.0	0.4	2.0	4.1
成 田 市	0.0	3.9	0.3	0.0	3.3	5.3	5.7
佐 倉 市	0.0	6.2	0.1	0.0	0.8	5.4	0.9
東 金 市	0.0	9.1	0.2	0.1	4.8	1.4	3.8
旭 市	0.0	4.9	0.1	0.0	1.7	10.7	1.9
習 志 野 市	0.0	5.3	0.1	0.0	2.7	4.4	3.3
柏 市	0.1	5.2	0.2	0.0	4.0	2.9	2.6
勝 浦 市	0.0	5.3	0.1	3.4	5.6	5.7	2.5
市 原 市	0.0	5.8	0.3	0.0	1.3	1.9	4.3
流 山 市	0.0	5.5	1.7	0.0	0.5	2.1	2.1
八 千 代 市	0.6	5.9	0.1	0.0	0.6	2.0	2.8
我 孫 子 市	0.0	6.5	0.1	0.1	1.2	4.9	1.8
鴨 川 市	0.0	7.4	0.1	0.7	1.8	3.0	2.8
鎌 ヶ 谷 市	0.3	5.2	0.0	0.0	5.0	5.6	2.3
君 津 市	0.0	6.3	0.2	0.0	1.2	3.6	3.0
富 津 市	0.0	6.5	0.1	0.3	1.0	2.4	2.3
浦 安 市	0.0	2.9	0.3	0.1	11.8	4.6	2.3
四 街 道 市	0.0	5.8	0.0	0.0	4.5	5.1	2.5
袖 ヶ 浦 市	0.0	5.5	0.1	0.1	7.8	3.0	2.7
八 街 市	0.0	6.9	0.2	0.0	0.2	2.4	3.4
印 西 市	0.0	5.7	0.2	0.0	1.2	5.5	7.2
白 井 市	0.0	4.8	0.0	0.1	2.9	3.5	4.7
富 里 市	0.0	6.1	0.1	0.0	1.2	5.0	3.1
南 房 総 市	0.0	4.5	1.2	0.6	0.6	4.7	0.6
匝 瑳 市	0.0	6.0	0.3	0.1	1.5	2.4	2.4
香 取 市	0.0	5.2	0.3	0.0	5.1	3.6	2.1
山 武 市	0.0	5.1	0.2	0.0	3.3	4.3	4.1
い す み 市	0.0	6.3	0.2	0.8	0.5	2.6	2.3
大 網 白 里 市	0.0	6.8	0.6	0.3	4.0	2.7	0.8
酒 々 井 町	0.0	5.1	0.1	0.0	4.6	4.9	2.3
栄 町	0.0	6.4	0.3	0.2	5.9	1.8	1.0
神 崎 町	0.0	5.3	0.2	0.3	1.1	11.6	4.7
多 古 町	0.0	5.8	0.1	0.1	3.8	9.1	5.1
東 庄 町	0.0	6.2	0.0	0.1	0.4	11.3	3.0
九 十 九 里 町	0.0	10.5	0.0	0.1	1.6	3.0	4.6
芝 山 町	0.0	3.7	0.2	1.1	5.5	6.3	17.1
横 芝 光 町	0.0	7.4	0.1	0.1	4.3	3.4	5.4
一 宮 町	0.0	12.5	0.2	0.6	2.0	6.0	1.2
睦 沢 町	0.0	8.5	1.2	2.9	1.3	3.8	1.3
長 生 村	0.0	5.4	0.2	0.1	6.6	8.0	2.1
白 子 町	0.0	7.2	0.1	0.2	0.9	6.1	2.2
長 柄 町	0.0	6.9	0.4	0.0	6.2	4.6	2.0
長 南 町	0.0	5.5	0.2	0.2	3.6	3.3	7.3
大 多 喜 町	0.0	3.9	0.5	24.9	9.0	5.2	1.4
御 宿 町	0.0	5.8	0.7	1.8	0.7	4.9	1.9
鋸 南 町	0.0	6.1	0.1	0.2	0.4	7.6	2.4

区分	歳 入 構 成 比						
	国有提供施設等所在 市町村助成交付金	県 支 出 金	財 産 収 入	寄 附 金	繰 入 金	繰 越 金	諸 収 入
市町村							
(大都市計)	0.0	3.9	0.7	0.0	0.8	0.8	10.5
(市部計)	0.1	5.7	0.3	0.2	2.5	3.6	2.9
(町村部計)	0.0	6.6	0.3	1.9	3.4	5.9	3.8
(県計)	0.0	6.0	0.3	0.8	2.8	4.3	3.4
(県計(除千葉))	0.0	6.0	0.3	0.8	2.8	4.4	3.2
(01千葉)	0.2	5.2	0.3	0.0	1.4	2.3	5.2
(02東葛飾)	0.1	5.3	0.4	0.1	3.2	3.4	2.3
(03印幡)	0.0	5.7	0.1	0.0	2.7	4.3	3.4
(04香取)	0.0	5.6	0.2	0.1	2.6	8.9	3.7
(05海匝)	0.0	5.5	0.2	0.2	1.2	4.4	3.4
(06山武)	0.0	7.1	0.2	0.3	3.9	3.5	6.0
(07長生)	0.0	7.3	0.4	0.6	3.0	4.8	2.9
(08夷隅)	0.0	5.3	0.4	7.7	4.0	4.6	2.0
(09安房)	0.1	6.0	0.4	0.4	1.0	4.9	2.2
(10君津)	0.1	6.2	0.2	0.1	3.0	2.7	2.7
(人口01)	0.1	5.3	0.3	0.2	3.2	1.9	3.2
(人口02)	0.1	5.4	0.4	0.0	2.4	3.3	2.4
(人口03)	0.2	5.5	0.2	0.1	2.9	4.4	3.1
(人口04)	0.0	5.9	0.2	0.1	2.9	3.7	3.6
(人口05)	0.0	6.0	0.3	0.8	1.7	3.8	2.4
(人口06)	0.0	6.3	0.2	0.1	4.9	3.4	2.9
(人口07)	0.0	8.2	0.1	0.1	2.7	6.1	4.9
(人口08)	0.0	7.8	0.1	0.3	2.5	7.9	2.1
(人口09)	0.0	5.7	0.4	3.9	3.5	5.9	4.8
(増加率1)	—	—	—	—	—	—	—
(増加率2)	—	—	—	—	—	—	—
(増加率3)	—	—	—	—	—	—	—
(増加率4)	0.1	5.3	0.3	0.1	2.8	3.6	3.6
(増加率5)	0.0	6.4	0.3	0.3	2.4	4.5	2.7
(増加率6)	0.0	6.0	0.2	1.8	3.0	4.6	3.7
(整備地帯)	0.1	5.5	0.3	0.1	2.8	3.5	3.2
(その他の地区)	0.0	6.4	0.3	1.4	2.7	5.0	3.5
大都市計	0.0	3.9	0.7	0.0	0.8	0.8	10.5
市部計	0.1	5.5	0.3	0.1	2.5	3.2	2.9
町村部計	0.0	6.6	0.2	2.2	3.7	5.7	3.9
県計	0.0	5.2	0.4	0.2	2.3	2.9	4.3
県計(除千葉)	0.1	5.5	0.3	0.3	2.6	3.4	3.0
01千葉	0.1	4.5	0.5	0.0	1.0	1.4	8.1
02東葛飾	0.0	5.2	0.5	0.1	2.9	2.9	2.5
03印幡	0.0	5.4	0.2	0.0	2.3	4.8	3.9
04香取	0.0	5.4	0.2	0.1	4.3	5.5	2.7
05海匝	0.0	5.3	0.2	0.2	1.2	5.3	3.4
06山武	0.0	7.2	0.2	0.2	4.0	3.1	4.4
07長生	0.0	6.3	0.3	0.3	1.9	3.7	3.4
08夷隅	0.0	5.5	0.3	6.4	3.5	4.1	2.1
09安房	0.1	5.7	0.5	0.5	1.0	4.4	2.0
10君津	0.1	6.1	0.2	0.1	3.0	2.7	2.7
人口01	0.1	5.2	0.3	0.2	3.0	1.6	3.3
人口02	0.0	5.4	0.5	0.1	2.3	3.3	2.3
人口03	0.1	5.2	0.2	0.0	2.9	4.5	3.5
人口04	0.0	5.8	0.2	0.1	2.9	3.9	3.6
人口05	0.1	5.9	0.4	0.6	1.3	3.8	2.3
人口06	0.0	6.5	0.2	0.1	4.8	3.3	3.3
人口07	0.0	8.0	0.0	0.1	2.8	6.3	4.9
人口08	0.0	7.6	0.1	0.2	2.6	7.9	2.2
人口09	0.0	5.5	0.4	5.7	4.1	5.7	5.0
増加率1	—	—	—	—	—	—	—
増加率2	—	—	—	—	—	—	—
増加率3	—	—	—	—	—	—	—
増加率4	0.1	4.9	0.4	0.1	1.9	2.2	5.3
増加率5	0.0	5.7	0.4	0.1	2.9	4.0	2.6
増加率6	0.0	5.8	0.3	1.2	2.7	3.8	3.2
整備地帯	0.1	5.0	0.4	0.1	2.2	2.7	4.5
その他の地区	0.0	6.1	0.3	0.8	2.5	4.2	3.2

※類型の値は加重平均、(かっこ)書きの類型の値は単純平均である。

区分 市町村	歳 入 構 成 比					
	地 方 債	一般財源(狭義)		特 定 財 源	経 常 的 収 入	自 主 財 源
		経 常 一 般 財 源				
千 葉 市	10.1	54.0	51.0	37.2	79.8	59.8
銚 子 市	9.1	62.4	59.5	30.4	80.2	43.8
市 川 市	3.8	65.5	61.3	30.7	86.1	66.8
船 橋 市	10.4	56.4	53.1	36.3	74.6	58.3
館 山 市	10.7	56.8	53.2	32.5	73.0	41.7
木 更 津 市	7.9	59.4	56.7	31.7	78.8	52.8
松 戸 市	8.6	56.3	53.3	34.3	77.9	54.8
野 田 市	8.7	58.8	55.7	30.9	76.8	54.2
茂 原 市	10.7	59.0	57.2	31.3	77.3	52.3
成 田 市	9.9	58.6	57.8	31.6	72.8	64.1
佐 倉 市	7.4	61.2	58.2	27.8	77.2	57.2
東 金 市	14.9	49.5	46.7	40.4	63.6	40.5
旭 市	9.0	59.4	55.2	27.4	69.2	36.2
習 志 野 市	7.1	60.5	52.9	30.2	72.1	59.0
柏 市	6.6	59.6	55.8	30.4	76.4	60.5
勝 浦 市	5.9	58.9	56.7	23.8	71.8	42.4
市 原 市	4.7	60.9	57.4	34.4	80.9	62.3
流 山 市	14.2	53.1	49.7	39.1	68.7	52.6
八 千 代 市	9.8	58.3	55.4	34.2	77.5	57.2
我 孫 子 市	8.7	58.8	55.1	28.8	75.5	54.3
鴨 川 市	9.1	62.0	57.6	27.0	73.2	37.5
鎌 ヶ 谷 市	12.0	53.6	51.0	31.6	71.3	51.6
君 津 市	4.8	65.1	62.8	27.7	82.1	65.1
富 津 市	6.7	64.9	63.5	27.5	84.4	59.9
浦 安 市	5.3	54.7	50.1	34.4	63.1	63.1
四 街 道 市	8.0	57.0	54.1	30.4	75.7	54.8
袖 ヶ 浦 市	6.6	58.5	56.3	36.4	73.6	67.6
八 街 市	6.0	62.3	60.4	28.3	85.1	42.2
印 西 市	0.0	66.8	62.5	20.9	78.5	65.7
白 井 市	16.1	52.6	49.7	34.4	66.0	54.7
富 里 市	14.5	53.5	52.0	34.9	71.7	47.7
南 房 総 市	13.5	62.9	60.1	31.6	72.0	25.1
匝 瑳 市	12.4	60.8	58.1	31.0	75.1	31.5
香 取 市	12.9	50.4	45.5	41.1	59.1	31.8
山 武 市	12.2	60.2	57.7	28.8	71.7	34.2
い す み 市	6.2	67.2	64.5	23.8	81.0	32.4
大 網 白 里 市	12.6	57.0	56.3	31.6	73.4	40.6
酒 々 井 町	8.3	63.1	59.5	25.1	72.7	51.7
栄 町	7.1	63.2	59.5	22.0	74.4	44.4
神 崎 町	6.1	61.0	58.9	19.6	67.4	34.6
多 古 町	10.1	56.9	54.9	24.6	64.4	45.2
東 庄 町	4.1	64.0	60.9	22.1	74.2	41.4
九 十 九 里 町	10.5	59.5	57.9	31.8	72.8	34.3
芝 山 町	2.9	56.3	62.3	23.9	70.2	76.2
横 芝 光 町	13.8	54.7	55.0	31.1	67.0	35.3
一 宮 町	4.8	59.4	58.7	27.6	71.9	40.8
睦 沢 町	5.6	60.9	59.6	24.0	69.0	32.6
長 生 村	9.3	53.6	52.9	30.4	63.8	38.2
白 子 町	19.2	52.5	48.8	38.7	58.0	29.2
長 柄 町	3.0	67.9	65.8	19.0	75.6	47.0
長 南 町	7.0	63.7	61.3	21.5	71.7	46.4
大 多 喜 町	4.7	43.3	41.6	48.2	50.0	56.7
御 宿 町	5.4	64.0	62.2	23.5	78.5	41.8
鋸 南 町	9.0	61.9	58.4	25.0	69.6	25.1



区分	歳入構成比					
	地方債	一般財源(狭義)	経常一般財源	特定財源	経常的収入	自主財源
市町村						
(大都市計)	10.1	54.0	51.0	37.2	79.8	59.8
(市部計)	9.1	59.0	55.9	31.3	74.7	50.5
(町村部計)	7.7	59.2	57.5	26.9	68.9	42.4
(県計)	8.7	58.9	56.3	30.1	72.9	48.1
(県計(除千葉))	8.6	59.0	56.4	29.9	72.8	47.9
(01千葉)	7.9	58.4	54.2	34.0	77.6	59.6
(02東葛飾)	8.7	57.4	53.9	32.9	74.5	57.4
(03印幡)	8.6	59.8	57.1	28.4	74.9	53.6
(04香取)	8.3	58.1	55.1	26.9	66.3	38.3
(05海匝)	10.2	60.9	57.6	29.6	74.8	37.2
(06山武)	11.2	56.2	56.0	31.3	69.8	43.5
(07長生)	8.5	59.6	57.8	27.5	69.6	40.9
(08夷隅)	5.6	58.4	56.3	29.8	70.3	43.3
(09安房)	10.6	60.9	57.3	29.0	72.0	32.4
(10君津)	6.5	62.0	59.8	30.8	79.7	61.4
(人口01)	8.5	58.0	54.5	33.4	75.5	59.4
(人口02)	7.7	58.8	54.9	32.9	75.6	58.6
(人口03)	9.6	57.6	55.2	30.9	74.6	55.7
(人口04)	9.5	58.5	55.7	31.5	73.5	48.4
(人口05)	9.9	60.9	58.2	29.0	75.3	39.8
(人口06)	9.7	60.3	58.0	26.1	71.4	43.8
(人口07)	10.3	58.2	56.4	28.2	68.6	39.8
(人口08)	9.4	57.4	55.3	29.7	67.0	37.4
(人口09)	5.5	59.9	58.8	25.6	69.0	45.1
(増加率1)	—	—	—	—	—	—
(増加率2)	—	—	—	—	—	—
(増加率3)	—	—	—	—	—	—
(増加率4)	8.7	58.0	54.9	32.1	74.6	57.6
(増加率5)	8.6	58.7	56.3	29.9	73.5	46.9
(増加率6)	8.7	59.9	57.6	28.5	71.0	41.3
(整備地帯)	8.3	59.0	55.8	31.3	75.5	57.6
(その他の地区)	9.0	58.9	56.8	29.0	70.7	39.9
大都市計	10.1	54.0	51.0	37.2	79.8	59.8
市部計	8.4	58.7	55.4	32.4	75.3	55.3
町村部計	8.4	58.2	56.7	28.1	68.1	42.6
県計	8.7	57.9	54.7	33.1	75.8	55.6
県計(除千葉)	8.4	58.7	55.4	32.2	75.0	54.6
01千葉	9.0	56.1	52.6	35.8	79.0	59.9
02東葛飾	8.2	58.0	54.4	33.4	75.7	58.8
03印幡	8.3	59.7	57.3	29.0	75.1	57.3
04香取	11.3	53.2	49.0	35.9	61.7	34.6
05海匝	9.8	60.8	57.3	29.2	74.2	37.7
06山武	12.5	55.6	54.3	32.8	69.1	39.8
07長生	9.8	58.9	57.0	29.6	72.4	45.6
08夷隅	5.7	60.0	57.8	28.7	72.2	40.7
09安房	11.3	60.8	57.3	30.3	72.4	33.1
10君津	6.6	61.5	59.2	31.1	79.3	60.4
人口01	8.9	57.6	54.2	34.0	75.3	59.2
人口02	7.2	59.1	55.2	33.0	76.7	59.4
人口03	9.6	57.9	55.6	31.0	74.5	56.9
人口04	9.2	58.5	55.5	31.5	73.0	48.6
人口05	10.4	61.0	58.3	29.6	75.2	38.7
人口06	10.5	59.3	57.5	27.0	70.6	42.2
人口07	10.3	58.1	56.3	28.0	68.3	40.1
人口08	9.7	57.1	55.0	30.0	66.5	37.1
人口09	5.4	58.3	57.3	27.7	67.3	47.2
増加率1	—	—	—	—	—	—
増加率2	—	—	—	—	—	—
増加率3	—	—	—	—	—	—
増加率4	8.8	57.6	54.3	33.8	77.2	59.6
増加率5	8.0	57.8	54.7	32.5	74.6	53.7
増加率6	10.0	59.5	56.6	30.7	71.2	38.2
整備地帯	8.4	57.8	54.5	33.5	76.8	59.2
その他の地区	10.3	58.3	55.6	31.1	71.1	38.7

※類型の値は加重平均、(かっこ)書きの類型の値は単純平均である。

区分 市町村	目的別歳出構成比						
	議会費	総務費	民生費	衛生費	労働費	農林水産業費	商工費
千葉市	0.3	8.6	36.8	7.7	0.2	0.4	9.2
銚子市	1.0	11.5	33.9	12.7	0.1	2.2	1.9
市川市	0.7	13.3	44.2	10.2	0.1	0.2	1.4
船橋市	0.5	9.4	41.4	12.7	0.1	0.3	2.4
館山市	1.0	9.4	36.9	10.6	0.0	2.0	3.3
木更津市	0.9	12.1	38.9	11.1	0.0	1.3	2.1
松戸市	0.6	10.1	45.6	9.6	0.1	0.2	1.6
野田市	0.8	11.0	38.1	7.3	0.2	2.0	1.2
茂原市	1.0	11.6	34.1	8.4	0.0	3.9	4.5
成田市	0.8	12.3	28.4	10.4	0.1	2.2	3.5
佐倉市	0.9	14.5	38.1	8.4	0.1	0.8	1.5
東金市	1.1	9.3	29.7	15.2	0.0	7.8	1.7
旭市	0.9	17.4	28.9	13.8	0.0	2.6	1.7
習志野市	0.9	11.0	38.0	9.7	0.1	0.2	2.1
柏市	0.5	10.8	37.4	9.1	0.1	0.5	1.8
勝浦市	1.9	23.7	30.8	8.9	0.0	2.7	3.4
市原市	0.7	11.1	40.3	11.3	0.2	1.1	3.1
流山市	0.8	7.8	36.3	9.5	0.1	0.3	1.0
八千代市	0.7	11.2	38.4	11.9	0.0	0.6	1.3
我孫子市	0.8	13.3	40.9	11.0	0.1	0.9	1.4
鴨川市	1.4	16.3	31.1	8.5	0.0	3.3	2.9
鎌ヶ谷市	1.0	14.6	40.3	7.5	0.0	0.4	1.1
君津市	1.1	16.4	34.9	10.7	0.1	3.0	1.5
富津市	1.4	13.4	38.9	10.3	0.0	2.5	1.4
浦安市	0.5	13.4	29.3	7.8	0.0	0.0	1.3
四街道市	1.1	15.3	38.1	9.8	0.3	0.6	1.0
袖ヶ浦市	1.2	11.0	30.1	14.7	0.0	2.3	2.7
八街市	1.2	10.3	43.3	10.4	0.0	1.2	1.4
印西市	0.9	11.7	30.9	9.3	0.0	0.9	1.6
白井市	1.0	13.1	31.9	7.2	0.0	0.8	1.1
富里市	1.2	13.8	35.1	15.4	0.0	1.9	1.2
南房総市	0.9	20.1	25.0	8.0	0.0	3.3	3.3
匝瑳市	1.4	10.9	32.1	10.1	0.0	4.6	3.4
香取市	0.6	9.8	26.5	7.6	0.0	4.7	2.2
山武市	1.0	18.3	27.7	8.3	0.2	7.6	1.4
いすみ市	1.1	18.2	33.3	11.5	0.0	3.4	1.5
大網白里市	1.1	10.0	35.0	10.6	0.0	8.8	1.4
酒々井町	2.1	17.8	29.8	7.7	0.0	2.1	3.7
栄町	1.6	21.8	27.9	8.0	0.0	1.9	3.8
神崎町	1.8	23.0	25.6	7.1	0.0	4.1	7.8
多古町	1.4	17.4	22.8	11.6	0.0	12.8	1.0
東庄町	2.0	14.3	25.7	12.2	0.0	4.7	4.6
九十九里町	1.6	10.9	26.4	19.4	0.0	8.9	3.0
芝山町	1.8	34.5	19.6	5.5	0.0	4.3	3.8
横芝光町	1.0	15.7	25.7	10.4	0.0	13.2	1.0
一宮町	2.2	19.8	33.6	7.1	0.0	11.0	2.0
睦沢町	2.6	23.9	21.9	8.3	0.0	7.2	1.0
長生村	1.7	15.7	22.9	7.0	0.0	11.3	1.1
白子町	1.5	12.6	22.8	8.3	0.1	13.9	2.2
長柄町	2.2	28.5	23.5	7.6	0.0	4.1	2.0
長南町	2.0	28.3	20.6	7.1	0.0	10.0	1.1
大多喜町	1.1	47.7	18.1	8.3	0.0	2.7	1.4
御宿町	2.2	22.1	27.0	14.7	0.0	3.5	4.9
鋸南町	1.7	29.8	24.1	8.8	0.3	4.1	2.4

区分	目的別歳出構成比						
	議会費	総務費	民生費	衛生費	労働費	農林水産業費	商工費
市町村							
(大都市計)	0.3	8.6	36.8	7.7	0.2	0.4	9.2
(市部計)	1.0	13.0	35.1	10.3	0.1	2.3	2.0
(町村部計)	1.8	22.6	24.6	9.4	0.0	7.0	2.8
(県計)	1.2	15.9	31.8	9.9	0.0	3.7	2.4
(県計(除千葉))	1.2	16.1	31.7	10.0	0.0	3.8	2.2
(01千葉)	0.7	10.5	38.4	10.2	0.1	0.6	3.9
(02東葛飾)	0.7	11.5	39.3	9.4	0.1	0.5	1.5
(03印幡)	1.2	14.5	33.7	9.6	0.1	1.4	2.1
(04香取)	1.5	16.1	25.2	9.6	0.0	6.6	3.9
(05海匝)	1.1	13.3	31.6	12.2	0.0	3.1	2.3
(06山武)	1.3	16.5	27.4	11.6	0.0	8.4	2.1
(07長生)	1.9	20.1	25.6	7.7	0.0	8.8	2.0
(08夷隅)	1.6	27.9	27.3	10.9	0.0	3.1	2.8
(09安房)	1.3	18.9	29.3	9.0	0.1	3.2	3.0
(10君津)	1.2	13.2	35.7	11.7	0.0	2.3	1.9
(人口01)	0.5	10.1	39.4	10.9	0.1	0.4	2.1
(人口02)	0.7	11.5	38.7	9.5	0.1	0.6	1.6
(人口03)	0.9	13.1	37.1	10.0	0.1	1.2	2.0
(人口04)	1.0	12.7	32.7	10.7	0.1	3.6	1.9
(人口05)	1.3	15.7	32.9	10.4	0.0	3.0	2.6
(人口06)	1.6	18.4	27.8	8.7	0.0	5.7	2.8
(人口07)	1.5	14.2	24.6	15.5	0.0	10.9	2.0
(人口08)	1.9	15.6	26.3	8.7	0.0	10.2	2.5
(人口09)	1.9	29.7	22.6	8.4	0.0	5.0	3.1
(増加率1)	-	-	-	-	-	-	-
(増加率2)	-	-	-	-	-	-	-
(増加率3)	-	-	-	-	-	-	-
(増加率4)	0.9	12.0	35.8	9.8	0.1	1.4	2.2
(増加率5)	1.3	14.7	33.5	10.4	0.0	4.0	2.4
(増加率6)	1.5	20.4	26.9	9.6	0.0	5.4	2.5
(整備地帯)	0.9	12.8	36.4	9.9	0.1	1.1	2.2
(その他の地区)	1.5	18.7	27.9	9.9	0.0	6.0	2.5
大都市計	0.3	8.6	36.8	7.7	0.2	0.4	9.2
市部計	0.8	11.9	37.4	10.3	0.1	1.3	1.9
町村部計	1.7	22.0	24.6	9.5	0.0	7.6	2.5
県計	0.7	11.8	36.8	9.8	0.1	1.4	3.3
県計(除千葉)	0.8	12.5	36.7	10.2	0.1	1.7	2.0
01千葉	0.5	9.5	37.6	8.8	0.2	0.5	6.9
02東葛飾	0.6	11.1	40.3	10.0	0.1	0.4	1.7
03印幡	1.0	13.4	33.8	9.7	0.1	1.3	2.1
04香取	0.9	11.9	25.9	8.6	0.0	5.7	2.6
05海匝	1.0	13.9	31.4	12.6	0.0	2.9	2.1
06山武	1.1	14.3	28.7	11.6	0.0	8.5	1.7
07長生	1.5	15.8	29.4	8.0	0.0	6.9	3.1
08夷隅	1.4	26.0	28.9	10.5	0.0	3.1	2.3
09安房	1.1	16.7	30.0	9.0	0.0	3.0	3.1
10君津	1.1	13.2	35.8	11.7	0.0	2.2	2.0
人口01	0.5	10.0	39.9	11.3	0.1	0.4	2.2
人口02	0.7	11.5	40.0	9.7	0.1	0.5	1.6
人口03	0.9	12.9	35.9	10.2	0.0	1.4	2.3
人口04	1.0	12.8	32.2	10.6	0.1	3.4	1.9
人口05	1.2	15.4	32.6	10.4	0.0	3.0	2.6
人口06	1.4	18.0	27.3	9.0	0.0	7.2	2.5
人口07	1.5	14.3	24.5	15.4	0.0	10.9	2.0
人口08	1.8	15.5	25.8	8.6	0.0	10.4	2.5
人口09	1.8	31.9	21.9	8.3	0.0	4.9	2.8
増加率1	-	-	-	-	-	-	-
増加率2	-	-	-	-	-	-	-
増加率3	-	-	-	-	-	-	-
増加率4	0.6	10.6	37.9	9.7	0.1	0.6	4.1
増加率5	0.8	12.1	37.6	10.1	0.1	2.0	2.0
増加率6	1.2	17.1	28.5	9.5	0.0	4.7	2.3
整備地帯	0.7	11.0	38.2	9.7	0.1	0.7	3.5
その他の地区	1.2	15.4	29.9	10.2	0.0	5.1	2.4

※類型の値は加重平均、(かっこ)書きの類型の値は単純平均である。

区分 市町村	目的別歳出構成比				性質別歳出構成比		
	土木費	消防費	教育費	諸支出金	人件費	扶助費	公債費
千葉市	10.3	2.9	8.2	0.0	14.0	24.4	15.2
銚子市	6.1	4.8	12.2	0.0	24.5	18.7	13.6
市川市	9.8	4.3	10.2	0.0	21.9	28.9	5.6
船橋市	9.7	3.3	14.4	0.1	17.5	24.6	5.7
館山市	7.6	6.2	13.4	0.0	17.0	19.7	9.5
木更津市	9.2	3.9	14.2	0.0	19.0	25.2	6.2
松戸市	8.4	3.9	14.2	0.0	17.9	29.8	5.8
野田市	12.1	3.8	13.1	0.0	16.9	21.3	10.4
茂原市	7.4	4.5	12.4	0.0	17.4	19.8	12.2
成田市	9.4	4.1	21.5	0.0	16.5	16.6	7.2
佐倉市	6.7	5.8	16.2	0.0	17.8	23.4	6.9
東金市	6.2	3.7	16.9	0.0	14.5	17.3	8.3
旭市	7.6	4.1	12.7	0.0	17.0	16.7	10.3
習志野市	9.9	4.1	12.7	0.0	21.2	19.7	7.4
柏市	13.4	4.6	11.8	0.0	17.3	23.4	9.9
勝浦市	4.4	6.6	6.9	0.0	20.8	12.7	10.4
市原市	9.2	4.2	11.1	0.0	19.3	26.0	7.6
流山市	20.0	3.2	14.0	0.1	15.6	23.4	6.9
八千代市	5.5	3.3	16.7	0.0	19.2	23.3	10.3
我孫子市	8.2	4.3	11.6	0.0	21.4	22.9	7.6
鴨川市	5.3	4.8	14.3	0.0	22.1	13.5	12.0
鎌ヶ谷市	8.4	5.3	13.8	0.0	17.6	23.1	7.6
君津市	6.3	4.3	13.7	0.0	22.8	20.3	7.9
富津市	8.4	5.0	8.4	0.0	23.2	21.9	10.2
浦安市	13.7	2.8	18.6	0.0	14.5	14.3	4.0
四街道市	8.2	5.0	12.3	0.0	19.4	25.1	8.5
袖ヶ浦市	16.1	5.2	12.2	0.0	21.1	17.8	4.4
八街市	5.1	6.2	9.8	0.0	19.0	27.4	11.2
印西市	11.2	5.9	19.5	0.0	18.5	18.0	7.9
白井市	7.6	5.8	24.8	0.0	16.0	19.6	6.6
富里市	8.8	4.9	9.7	0.0	19.9	22.2	7.9
南房総市	2.6	4.3	18.1	0.0	16.8	9.9	14.2
匝瑳市	7.8	4.9	15.5	0.0	16.0	18.9	9.2
香取市	13.5	16.0	10.6	0.0	12.7	15.0	7.9
山武市	6.2	5.1	12.7	0.0	16.8	13.4	11.7
いすみ市	3.3	6.5	8.6	0.0	19.3	14.3	12.6
大網白里市	10.5	4.8	11.1	0.0	18.0	18.8	6.7
酒々井町	10.6	7.0	12.9	0.0	23.0	12.6	6.3
栄町	8.7	6.0	8.2	0.0	26.2	14.9	11.9
神崎町	5.4	5.6	11.6	0.0	21.1	7.9	8.1
多古町	8.5	5.4	14.8	0.0	18.7	9.1	4.4
東庄町	10.2	5.1	12.2	0.0	16.5	12.9	8.8
九十九里町	4.1	6.1	7.9	0.0	17.7	9.5	11.6
芝山町	11.9	4.9	9.6	0.0	19.2	7.2	4.0
横芝光町	5.4	4.0	14.4	0.0	14.8	12.8	9.3
一宮町	4.4	4.3	8.0	0.0	21.0	12.7	7.6
睦沢町	10.2	3.9	12.8	0.0	22.3	9.1	8.3
長生村	13.8	13.9	6.2	0.0	16.2	9.1	6.2
白子町	18.0	4.6	11.0	0.1	18.7	8.2	4.9
長柄町	7.8	4.8	10.4	0.0	23.6	7.6	9.1
長南町	6.6	5.7	9.6	0.0	22.6	7.7	8.8
大多喜町	4.5	4.3	5.7	0.0	15.4	7.0	6.3
御宿町	2.4	6.1	5.7	0.0	21.1	8.3	11.4
鋸南町	3.2	4.8	9.1	0.0	17.5	7.0	11.5

区分	目的別歳出構成比				性質別歳出構成比		
	土木費	消防費	教育費	諸支出金	人件費	扶助費	公債費
市町村							
(大都市計)	10.3	2.9	8.2	0.0	14.0	24.4	15.2
(市部計)	8.7	5.0	13.6	0.0	18.5	20.2	8.7
(町村部計)	8.0	5.7	10.0	0.0	19.7	9.6	8.1
(県計)	8.5	5.2	12.4	0.0	18.8	16.9	8.6
(県計(除千葉))	8.5	5.2	12.5	0.0	18.9	16.8	8.5
(01千葉)	8.7	3.6	12.2	0.0	18.4	23.4	10.1
(02東葛飾)	11.5	3.9	13.5	0.0	17.8	23.5	7.1
(03印幡)	8.5	5.6	15.0	0.0	19.6	20.0	8.3
(04香取)	9.4	8.0	12.3	0.0	17.3	11.2	7.3
(05海匝)	7.2	4.6	13.5	0.0	19.2	18.1	11.0
(06山武)	7.4	4.8	12.1	0.0	16.8	13.2	8.6
(07長生)	9.7	6.0	10.1	0.0	20.3	10.6	8.2
(08夷隅)	3.7	5.9	6.7	0.0	19.2	10.6	10.2
(09安房)	4.7	5.0	13.7	0.0	18.4	12.5	11.8
(10君津)	10.0	4.6	12.1	0.0	21.5	21.3	7.2
(人口01)	11.6	4.0	13.1	0.1	17.4	24.0	7.8
(人口02)	10.6	3.9	14.1	0.0	18.3	23.3	7.2
(人口03)	8.8	4.4	15.3	0.0	18.6	22.0	7.2
(人口04)	8.6	5.8	13.9	0.0	18.3	19.1	9.0
(人口05)	6.0	5.4	11.9	0.0	19.4	16.6	10.8
(人口06)	8.2	5.7	11.8	0.0	21.3	13.4	9.2
(人口07)	6.3	5.8	11.4	0.0	18.2	9.3	8.0
(人口08)	11.6	7.0	9.4	0.0	18.1	10.7	6.9
(人口09)	6.5	5.0	9.3	0.0	20.4	7.7	8.4
(増加率1)	—	—	—	—	—	—	—
(増加率2)	—	—	—	—	—	—	—
(増加率3)	—	—	—	—	—	—	—
(増加率4)	10.6	5.0	14.3	0.0	18.1	21.6	7.7
(増加率5)	7.9	4.7	12.3	0.0	18.9	17.9	8.4
(増加率6)	7.4	5.8	10.8	0.0	19.4	12.1	9.6
(整備地帯)	10.0	4.5	13.8	0.0	19.1	21.7	7.8
(その他の地区)	7.2	5.7	11.2	0.0	18.6	12.8	9.3
大都市計	10.3	2.9	8.2	0.0	14.0	24.4	15.2
市部計	9.7	4.5	13.8	0.0	18.3	22.4	7.7
町村部計	8.0	5.7	10.2	0.0	19.2	10.0	8.1
県計	9.7	4.3	12.6	0.0	17.5	22.2	9.1
県計(除千葉)	9.6	4.6	13.6	0.0	18.3	21.7	7.7
01千葉	9.7	3.2	9.9	0.0	16.0	24.1	12.9
02東葛飾	11.1	3.8	13.4	0.0	18.0	24.7	6.7
03印幡	8.4	5.3	17.1	0.0	18.2	20.4	7.8
04香取	12.1	13.0	11.4	0.0	14.3	13.6	7.6
05海匝	7.1	4.5	13.2	0.0	19.4	17.9	11.2
06山武	7.0	4.6	13.3	0.0	16.3	14.8	9.1
07長生	9.0	5.6	11.0	0.0	18.7	14.6	9.8
08夷隅	3.7	6.0	7.3	0.0	19.0	11.8	10.6
09安房	4.8	5.0	15.1	0.0	18.2	13.5	12.1
10君津	9.9	4.5	12.8	0.0	21.1	21.8	6.8
人口01	11.2	3.8	13.4	0.0	17.4	24.1	7.3
人口02	10.3	3.9	13.6	0.0	18.6	24.7	6.8
人口03	8.9	4.3	16.1	0.0	18.4	21.2	7.1
人口04	8.8	6.2	13.9	0.0	18.1	18.8	9.0
人口05	5.9	5.3	12.6	0.0	19.1	16.5	11.0
人口06	7.6	5.3	12.2	0.0	20.1	13.3	9.3
人口07	6.4	5.7	11.4	0.0	18.2	9.3	7.9
人口08	12.0	7.3	9.3	0.0	18.0	10.6	6.8
人口09	6.5	4.9	8.9	0.0	19.7	7.6	8.1
増加率1	—	—	—	—	—	—	—
増加率2	—	—	—	—	—	—	—
増加率3	—	—	—	—	—	—	—
増加率4	10.5	3.9	12.4	0.0	17.2	23.7	9.5
増加率5	9.0	4.1	13.5	0.0	18.0	22.3	7.6
増加率6	7.4	6.9	11.7	0.0	18.6	13.8	10.4
整備地帯	10.3	3.8	12.7	0.0	17.5	23.7	8.8
その他の地区	7.3	6.2	12.2	0.0	17.6	15.3	10.1

※類型の値は加重平均、(かっこ)書きの類型の値は単純平均である。

区分 市町村	性質別歳出構成比						
	義務の経費	物件費	維持補修費	補助費等	經常的繰出金	經常的経費	積立金
千葉市	53.6	12.4	1.8	7.2	5.3	88.5	1.1
銚子市	56.8	12.3	0.5	5.8	13.0	90.5	0.7
市川市	56.3	18.1	1.0	3.1	7.5	86.8	1.9
船橋市	47.9	15.4	0.8	5.4	8.8	78.3	0.5
館山市	46.3	13.7	0.5	10.7	12.0	83.4	0.7
木更津市	50.4	17.6	1.3	5.8	10.9	85.9	0.7
松戸市	53.5	15.8	1.4	5.1	9.1	85.0	2.3
野田市	48.6	20.5	0.3	3.3	10.3	83.3	2.6
茂原市	49.4	10.0	0.3	14.3	9.9	85.8	2.5
成田市	40.3	17.6	0.9	6.4	5.2	70.6	2.3
佐倉市	48.2	15.6	0.8	11.4	8.8	84.8	2.5
東金市	40.1	9.7	0.9	18.1	10.2	79.5	4.7
旭市	44.0	11.9	0.5	12.3	8.0	76.8	5.8
習志野市	48.3	20.0	0.2	4.2	8.4	81.2	0.6
柏市	50.5	16.5	0.8	4.7	7.1	80.9	4.1
勝浦市	43.9	19.7	0.6	11.1	10.3	85.7	8.2
市原市	52.8	16.0	1.3	4.8	8.6	83.6	1.1
流山市	45.9	15.7	0.5	4.9	6.6	73.9	0.1
八千代市	52.8	16.8	0.4	5.3	7.6	82.9	0.7
我孫子市	51.9	18.9	0.5	5.0	9.7	86.3	2.3
鴨川市	47.6	14.4	0.8	8.7	9.6	81.6	1.9
鎌ヶ谷市	48.4	12.1	0.6	9.6	8.6	79.7	4.1
君津市	50.9	17.9	0.5	4.8	9.2	84.0	4.5
富津市	55.3	16.2	1.0	6.2	12.5	91.2	1.0
浦安市	32.9	25.2	2.0	4.1	3.7	68.5	7.7
四街道市	53.0	17.5	1.4	4.4	8.7	85.2	4.2
袖ヶ浦市	43.3	17.1	0.8	7.3	6.4	74.9	1.6
八街市	57.5	14.5	0.5	11.8	9.7	94.1	0.6
印西市	44.4	15.8	0.6	13.6	6.7	81.1	0.4
白井市	42.1	14.5	0.3	12.1	6.7	75.7	4.2
富里市	50.1	13.8	0.3	5.7	9.3	79.1	2.6
南房総市	40.9	13.6	0.6	10.4	7.9	73.6	7.5
匝瑳市	44.1	12.0	1.4	15.6	8.3	81.4	0.1
香取市	35.6	9.8	0.5	13.9	8.7	68.9	10.9
山武市	41.9	12.4	0.8	19.1	8.8	83.1	3.4
いすみ市	46.2	14.8	0.3	16.9	10.5	89.0	5.3
大網白里市	43.5	11.6	0.1	19.7	13.1	88.7	0.4
酒々井町	42.0	17.3	0.2	14.5	8.3	82.3	2.4
栄町	53.1	13.3	0.2	10.0	8.0	84.7	6.9
神崎町	37.1	13.4	0.9	14.8	8.3	74.4	5.0
多古町	32.2	14.0	1.5	26.2	9.4	83.3	4.2
東庄町	38.3	11.2	0.3	20.1	9.9	80.5	2.0
九十九里町	38.7	12.5	0.3	22.7	12.8	87.0	5.9
芝山町	30.5	19.4	0.7	18.8	9.3	78.7	7.7
横芝光町	36.9	11.8	0.3	24.4	8.0	81.4	2.9
一宮町	41.3	13.8	0.2	13.6	9.7	78.6	6.2
睦沢町	39.7	16.4	0.3	15.4	8.5	80.2	5.0
長生村	31.5	14.4	0.3	19.2	9.1	74.5	3.1
白子町	31.8	13.0	0.4	21.6	8.4	75.3	1.6
長柄町	40.3	19.2	1.7	13.3	9.4	84.0	7.3
長南町	39.0	15.9	0.5	13.2	9.4	78.1	6.2
大多喜町	28.7	16.7	0.4	10.9	6.4	63.1	30.4
御宿町	40.8	23.5	0.9	12.8	10.8	88.9	3.4
鋸南町	36.0	13.4	0.4	13.4	10.1	73.4	2.3

区分	性質別歳出構成比						
	義務的経費	物件費	維持補修費	補助費等	経常的繰出金	経常的経費	積立金
市町村							
(大都市計)	53.6	12.4	1.8	7.2	5.3	88.5	1.1
(市部計)	47.4	15.4	0.7	9.0	8.9	81.8	2.9
(町村部計)	37.5	15.2	0.6	16.8	9.2	79.3	6.0
(県計)	44.4	15.3	0.7	11.4	8.9	81.1	3.9
(県計(除千葉))	44.2	15.4	0.7	11.5	9.0	81.0	3.9
(01千葉)	51.9	16.3	0.9	5.4	7.5	84.1	0.9
(02東葛飾)	48.4	17.6	0.9	5.0	7.9	80.3	2.8
(03印旛)	47.9	15.5	0.6	10.0	7.9	82.0	2.9
(04香取)	35.8	12.1	0.8	18.8	9.1	76.8	5.5
(05海匝)	48.3	12.1	0.8	11.2	9.8	82.9	2.2
(06山武)	38.6	12.9	0.5	20.5	10.4	83.1	4.2
(07長生)	39.0	14.7	0.5	15.8	9.2	79.5	4.6
(08夷隅)	39.9	18.7	0.6	12.9	9.5	81.7	11.8
(09安房)	42.7	13.8	0.6	10.8	9.9	78.0	3.1
(10君津)	50.0	17.2	0.9	6.0	9.8	84.0	2.0
(人口01)	49.2	16.0	0.8	5.1	8.0	79.6	2.3
(人口02)	48.8	18.2	0.9	5.1	7.8	81.1	2.2
(人口03)	47.8	16.6	0.8	6.7	8.6	80.6	2.4
(人口04)	46.3	13.5	0.6	12.1	9.2	82.2	3.4
(人口05)	46.8	14.8	0.7	10.7	10.1	83.1	3.4
(人口06)	44.0	14.1	0.2	16.3	8.1	82.8	4.1
(人口07)	35.5	13.3	0.9	24.5	11.1	85.2	5.1
(人口08)	35.7	13.1	0.3	18.6	9.3	77.2	3.2
(人口09)	36.5	17.2	0.7	14.1	9.0	77.6	8.4
(増加率1)	-	-	-	-	-	-	-
(増加率2)	-	-	-	-	-	-	-
(増加率3)	-	-	-	-	-	-	-
(増加率4)	47.3	16.1	0.8	7.8	7.7	80.3	2.0
(増加率5)	45.2	15.6	0.6	11.3	9.3	82.3	3.3
(増加率6)	41.1	14.4	0.7	14.6	9.6	80.7	6.0
(整備地帯)	48.7	16.7	0.8	6.8	8.1	81.5	2.5
(その他の地区)	40.7	14.1	0.6	15.5	9.6	80.8	5.0
大都市計	53.6	12.4	1.8	7.2	5.3	88.5	1.1
市部計	48.4	16.2	0.9	6.9	8.3	81.1	2.6
町村部計	37.3	14.8	0.5	17.5	9.0	79.2	6.3
県計	48.8	15.5	1.0	7.4	7.8	82.3	2.5
県計(除千葉)	47.8	16.2	0.8	7.5	8.4	81.0	2.8
01千葉	52.9	14.1	1.5	6.4	6.3	86.6	1.1
02東葛飾	49.3	17.2	1.0	4.8	7.9	80.7	2.5
03印旛	46.5	16.0	0.7	9.3	7.4	80.1	2.5
04香取	35.5	10.7	0.6	16.1	8.9	72.1	8.8
05海匝	48.5	12.1	0.7	10.8	9.8	82.6	2.7
06山武	40.1	11.8	0.6	19.9	10.2	82.9	3.6
07長生	43.2	12.5	0.4	15.4	9.5	82.0	3.5
08夷隅	41.5	17.3	0.5	13.9	9.6	82.8	11.0
09安房	43.8	13.8	0.6	10.3	9.7	78.5	3.7
10君津	49.6	17.4	0.9	6.0	9.6	83.7	2.0
人口01	48.9	15.8	0.8	5.2	8.1	79.3	1.9
人口02	50.0	18.0	1.0	4.8	7.9	82.0	2.3
人口03	46.7	16.8	0.9	6.6	8.1	79.4	2.3
人口04	45.9	13.4	0.6	11.9	9.0	81.3	3.8
人口05	46.5	14.4	0.7	10.6	9.9	82.4	3.4
人口06	42.8	13.6	0.2	17.8	8.1	82.6	3.9
人口07	35.4	13.3	0.9	24.5	11.0	85.1	5.0
人口08	35.3	13.2	0.3	18.8	9.2	77.0	3.1
人口09	35.5	17.2	0.7	13.9	8.8	76.0	10.6
増加率1	-	-	-	-	-	-	-
増加率2	-	-	-	-	-	-	-
増加率3	-	-	-	-	-	-	-
増加率4	50.4	15.3	1.1	6.3	7.0	82.8	1.6
増加率5	47.9	16.7	1.0	7.5	8.7	82.1	3.1
増加率6	42.8	13.4	0.7	13.4	9.6	80.3	5.7
整備地帯	50.1	16.1	1.1	5.9	7.4	82.6	2.0
その他の地区	43.1	12.8	0.6	14.5	9.7	81.0	4.7

※類型の値は加重平均、(かっこ)書きの類型の値は単純平均である。

区分 市町村	性 質 別 歳 出 構 成 比					
	投資及び 出資金貸付金	繰 出 金	投資的経費	普通建設事業費	補 助 事 業	単 独 事 業
千 葉 市	8.5	7.0	8.2	8.2	2.8	5.4
銚 子 市	4.4	13.7	5.8	5.8	2.5	3.3
市 川 市	0.7	9.9	8.9	8.9	1.2	7.7
船 橋 市	2.1	11.4	16.5	16.5	7.1	9.4
館 山 市	1.8	13.9	12.4	12.4	5.5	6.9
木 更 津 市	0.6	12.5	11.1	11.1	5.3	5.8
松 戸 市	0.8	10.4	10.7	10.7	4.4	6.3
野 田 市	0.5	11.1	13.2	13.2	5.7	7.5
茂 原 市	2.3	10.5	10.7	10.6	6.1	4.6
成 田 市	2.4	7.5	22.5	22.5	4.5	18.0
佐 倉 市	0.3	9.0	12.2	12.2	6.2	5.9
東 金 市	1.7	11.5	13.3	13.3	9.1	4.2
旭 市	0.4	9.4	15.6	15.6	5.5	10.1
習 志 野 市	1.2	10.6	14.8	10.9	2.4	8.5
柏 市	2.4	8.0	13.0	13.0	6.5	6.5
勝 浦 市	0.9	11.1	4.5	4.2	1.4	2.9
市 原 市	2.0	10.9	11.0	10.9	5.6	5.2
流 山 市	1.2	8.7	22.9	22.9	11.8	11.1
八 千 代 市	1.7	8.1	14.2	14.2	7.8	6.4
我 孫 子 市	0.3	10.5	10.6	10.6	2.2	8.3
鴨 川 市	0.9	9.8	16.0	15.9	6.1	9.8
鎌 ケ 谷 市	0.3	11.4	13.4	13.4	1.6	11.8
君 津 市	0.7	10.7	10.0	9.9	6.7	3.2
富 津 市	0.5	13.7	6.1	5.9	3.8	2.1
浦 安 市	0.6	5.2	22.2	13.5	0.7	12.8
四 街 道 市	0.2	9.1	10.2	10.2	3.3	6.9
袖 ケ 浦 市	1.0	9.2	19.9	19.8	10.0	9.8
八 街 市	0.4	11.5	3.1	3.1	1.5	1.6
印 西 市	0.2	7.2	17.7	17.7	4.8	12.9
白 井 市	0.4	6.8	19.6	19.6	6.2	13.4
富 里 市	0.4	10.2	16.9	16.9	3.2	13.8
南 房 総 市	0.8	8.1	18.2	18.0	5.1	12.9
匝 瑛 市	1.3	9.7	15.9	15.9	5.0	10.9
香 取 市	1.0	10.4	17.9	17.5	6.0	11.5
山 武 市	0.5	9.4	12.4	12.4	2.8	9.5
い す み 市	0.6	11.1	4.8	4.7	2.7	2.0
大 網 白 里 市	0.7	14.7	9.2	9.2	2.6	6.6
酒 々 井 町	0.2	8.3	15.3	15.3	5.4	9.8
栄 町	0.2	8.9	7.3	7.2	4.4	2.8
神 崎 町	0.0	10.3	18.6	18.6	7.0	11.6
多 古 町	0.1	10.1	11.8	11.8	5.2	6.6
東 庄 町	1.4	10.1	16.7	16.7	6.8	9.9
九 十 九 里 町	1.6	13.2	5.2	5.2	2.2	3.1
芝 山 町	1.4	11.0	10.6	10.6	2.2	8.4
横 芝 光 町	0.1	8.4	15.2	15.2	10.2	5.0
一 宮 町	0.1	10.5	14.3	14.3	8.5	5.9
睦 沢 町	0.0	9.2	14.1	14.0	7.2	6.8
長 生 村	0.0	12.9	18.5	18.4	11.9	6.5
白 子 町	0.1	8.8	22.5	22.5	7.5	15.0
長 柄 町	0.0	10.8	7.3	7.3	2.0	5.2
長 南 町	0.0	12.6	12.4	12.3	4.8	7.4
大 多 喜 町	0.3	7.1	5.5	5.5	1.6	4.0
御 宿 町	0.5	11.5	6.6	6.6	1.5	5.2
鋸 南 町	1.6	11.0	21.8	21.7	18.1	3.5



区分	性質別歳出構成比					
	投資及び 出資金貸付金	繰 出 金	投資的経費	普通建設事業費	補 助 事 業	単 独 事 業
(大都市計)	8.5	7.0	8.2	8.2	2.8	5.4
(市部計)	1.1	10.2	13.3	12.9	4.8	8.1
(町村部計)	0.4	10.3	13.2	13.1	6.3	6.9
(県計)	1.0	10.2	13.1	12.9	5.2	7.6
(県計(除千葉))	0.9	10.2	13.2	12.9	5.3	7.7
(01千葉)	3.4	9.2	12.1	11.1	4.7	6.4
(02東葛飾)	1.0	9.6	14.6	13.6	4.6	9.0
(03印幡)	0.5	8.7	13.9	13.9	4.4	9.5
(04香取)	0.6	10.2	16.3	16.2	6.3	9.9
(05海匝)	2.0	10.9	12.4	12.4	4.3	8.1
(06山武)	1.0	11.4	11.0	11.0	4.9	6.1
(07長生)	0.4	10.8	14.3	14.2	6.9	7.3
(08夷隅)	0.6	10.2	5.4	5.3	1.8	3.5
(09安房)	1.3	10.7	17.1	17.0	8.7	8.3
(10君津)	0.7	11.5	11.8	11.7	6.5	5.2
(人口01)	2.3	9.7	14.8	14.8	6.8	8.0
(人口02)	1.0	9.3	14.5	13.0	5.1	7.9
(人口03)	0.9	10.5	14.4	14.4	3.4	11.0
(人口04)	1.1	10.3	12.7	12.7	5.2	7.5
(人口05)	0.9	11.0	11.9	11.7	4.1	7.7
(人口06)	0.2	8.5	12.6	12.6	6.7	5.9
(人口07)	0.9	11.7	8.5	8.5	3.7	4.9
(人口08)	0.4	10.6	18.0	18.0	8.7	9.3
(人口09)	0.5	10.4	12.1	12.1	5.6	6.5
(増加率1)	—	—	—	—	—	—
(増加率2)	—	—	—	—	—	—
(増加率3)	—	—	—	—	—	—
(増加率4)	1.5	9.3	15.2	15.0	5.8	9.1
(増加率5)	0.7	10.5	12.8	12.3	5.2	7.1
(増加率6)	0.9	10.6	11.7	11.6	4.7	6.9
(整備地帯)	1.2	9.5	13.9	13.4	4.9	8.5
(その他の地区)	0.9	10.8	12.4	12.4	5.5	6.9
大都市計	8.5	7.0	8.2	8.2	2.8	5.4
市部計	1.3	9.9	13.9	13.3	5.0	8.3
町村部計	0.4	10.0	13.1	13.0	6.4	6.6
県計	2.5	9.4	12.8	12.4	4.7	7.7
県計(除千葉)	1.2	9.9	13.8	13.3	5.1	8.2
01千葉	6.2	8.1	9.8	9.4	3.7	5.8
02東葛飾	1.3	9.7	14.1	13.4	4.9	8.5
03印幡	0.9	8.5	15.6	15.6	4.6	11.0
04香取	0.9	10.4	17.0	16.7	6.0	10.7
05海匝	2.0	11.0	12.2	12.2	4.3	7.9
06山武	1.0	11.2	11.8	11.8	5.5	6.3
07長生	1.2	10.7	13.1	13.1	6.8	6.3
08夷隅	0.6	10.3	5.1	5.0	2.0	2.9
09安房	1.2	10.5	16.2	16.1	6.4	9.7
10君津	0.7	11.4	12.1	12.0	6.5	5.5
人口01	2.2	10.1	15.1	15.1	6.9	8.3
人口02	1.0	9.5	13.4	12.2	4.5	7.7
人口03	1.1	10.1	15.5	15.5	3.6	11.8
人口04	1.1	10.2	13.2	13.1	5.3	7.8
人口05	0.9	10.8	12.7	12.6	4.3	8.3
人口06	0.1	8.5	13.0	13.0	7.3	5.6
人口07	0.8	11.6	8.6	8.6	3.7	4.9
人口08	0.4	10.6	18.2	18.2	8.8	9.4
人口09	0.5	10.2	11.5	11.5	5.3	6.2
増加率1	—	—	—	—	—	—
増加率2	—	—	—	—	—	—
増加率3	—	—	—	—	—	—
増加率4	3.5	8.9	12.9	12.8	4.8	8.0
増加率5	1.0	10.1	12.8	11.7	4.5	7.1
増加率6	1.1	10.5	12.3	12.2	4.5	7.7
整備地帯	2.8	9.1	12.9	12.4	4.6	7.8
その他の地区	1.1	10.8	12.5	12.4	5.2	7.2

※類型の値は加重平均、(かっこ)書きの類型の値は単純平均である。

第4表 対前年度増減率

区分 市町村	歳入 増 減 率						
	歳入合計	地方税	地方交付税	分担金及び 負担金	使用料	手数料	国庫支出金
千葉市	3.4	0.3	10.5	3.5	1.1	-0.6	4.3
銚子市	-1.1	-3.4	-2.3	-4.4	7.7	5.4	4.2
市川市	4.3	1.0	-21.7	15.1	2.5	0.5	2.7
船橋市	5.7	1.3	-24.8	-8.1	1.5	0.8	6.7
館山市	6.4	-0.1	7.8	-9.0	5.5	3.2	12.8
木更津市	-1.0	2.8	-0.9	4.6	-1.0	3.9	-1.3
松戸市	1.4	-0.1	-1.3	6.2	2.0	0.6	-0.2
野田市	1.0	-0.9	-3.7	-42.0	-0.1	15.1	5.5
茂原市	2.1	-0.8	8.6	28.9	-4.1	-1.7	10.4
成田市	-1.1	-0.8	-5.9	5.3	-0.8	1.1	-3.4
佐倉市	1.9	-0.7	5.4	-4.5	-2.5	0.5	13.9
東金市	25.8	-1.8	5.8	27.2	0.7	4.5	27.7
旭市	-1.6	-0.8	-2.2	-5.4	1.0	2.1	-14.2
習志野市	3.7	0.7	0.1	9.5	19.7	0.1	3.8
柏市	9.1	0.0	-3.9	20.5	-2.1	3.5	13.5
勝浦市	-20.4	-1.4	5.3	-31.5	-8.1	1.7	-39.2
市原市	2.0	-1.1	-24.1	5.3	-7.1	-4.4	13.1
流山市	15.6	1.9	2.3	-77.4	11.9	5.6	30.4
八千代市	-8.3	1.0	6.0	-18.4	6.1	1.7	-9.1
我孫子市	5.9	-1.1	10.1	9.4	-1.5	5.0	13.3
鴨川市	-8.3	-1.5	1.0	15.9	-5.1	0.8	3.3
鎌ヶ谷市	1.4	-0.1	1.6	10.5	-0.7	1.4	2.5
君津市	3.8	-1.6	240.1	-17.9	0.8	2.6	8.2
富津市	-2.8	-1.6	28.7	4.4	1.4	0.3	2.1
浦安市	-2.8	1.3	31.1	-15.5	-2.0	-1.3	-39.9
四街道市	1.6	0.4	12.8	0.0	0.4	-1.2	0.8
袖ヶ浦市	-6.7	-2.0	-10.0	-11.1	-0.5	7.5	-17.5
八街市	-8.4	-1.1	4.7	7.3	-2.1	1.4	-18.0
印西市	-7.0	0.6	-9.2	31.9	-3.4	6.4	-9.2
白井市	16.1	0.3	19.3	3.2	-5.2	-11.2	14.0
富里市	0.8	-2.0	-3.0	0.5	-0.6	-0.2	8.7
南房総市	-5.0	-2.4	-0.6	14.9	-16.5	2.5	-5.4
匝瑳市	-1.8	-1.2	2.6	-20.1	-2.8	-0.4	0.2
香取市	21.0	-1.7	15.2	-4.7	2.3	-1.4	79.8
山武市	-0.9	-1.7	-4.5	5.5	-7.3	1.4	-29.4
いすみ市	-7.4	-2.2	3.1	13.5	7.0	2.2	-9.8
大網白里市	9.4	-0.2	5.9	0.7	-1.0	-0.1	13.8
酒々井町	6.0	2.2	2.8	139.4	-10.7	-5.0	5.8
栄町	-4.1	-3.6	4.1	-2.7	-1.2	8.3	-2.2
神崎町	-16.1	-0.2	-5.9	-2.2	-3.5	-1.1	-37.7
多古町	12.1	0.7	6.7	-10.1	8.9	-5.7	14.4
東庄町	7.8	-2.7	1.5	-13.7	-22.1	-3.4	30.9
九十九里町	5.7	-1.2	4.6	16.3	-4.4	2.6	19.6
芝山町	-2.1	-0.9	-42.7	-84.2	1.8	2.1	18.2
横芝光町	7.2	-0.1	-3.8	1.8	-4.1	6.5	15.4
一宮町	7.7	-1.6	3.1	10.5	-3.3	-6.7	27.9
睦沢町	-3.2	-2.7	3.1	-17.9	5.6	7.9	-13.3
長生村	17.3	-1.0	8.4	15.7	1.4	-3.9	40.2
白子町	27.9	-0.3	14.7	15.7	-0.9	-0.8	54.4
長柄町	-10.0	-2.5	2.9	67.9	0.4	3.3	22.5
長南町	17.8	29.9	7.8	-54.7	-4.1	-0.7	9.2
大多喜町	52.0	-3.8	4.9	-56.7	-1.6	-4.8	8.0
御宿町	8.1	-3.8	15.9	-8.4	68.8	-1.9	33.2
鋸南町	-1.8	-2.3	2.5	-24.6	18.1	-1.7	42.3

区分	歳入増減率						
	歳入合計	地方税	地方交付税	分担金及び負担金	使用料	手数料	国庫支出金
市町村							
(大都市計)	3.4	0.3	10.5	3.5	1.1	-0.6	4.3
(市部計)	1.5	-0.6	8.3	-0.8	-0.1	1.7	2.6
(町村部計)	7.8	0.4	1.8	-0.5	2.9	-0.3	17.0
(県計)	3.5	-0.3	6.3	-0.6	0.9	1.0	7.2
(県計(除千葉))	3.5	-0.3	6.2	-0.7	0.9	1.0	7.2
(01千葉)	0.2	0.2	-1.9	0.0	5.0	-0.8	3.0
(02東葛飾)	4.6	0.4	-1.1	-9.0	1.3	3.5	3.8
(03印幡)	0.6	-0.5	3.4	20.0	-2.9	0.0	1.2
(04香取)	6.2	-1.0	4.4	-7.7	-3.6	-2.9	21.9
(05海匝)	-1.5	-1.8	-0.6	-10.0	2.0	2.4	-3.3
(06山武)	7.5	-1.0	-5.8	-5.5	-2.4	2.8	10.9
(07長生)	8.5	3.0	6.9	9.4	-0.7	-0.4	21.6
(08夷隅)	8.1	-2.8	7.3	-20.8	16.5	-0.7	-2.0
(09安房)	-2.2	-1.6	2.7	-0.7	0.5	1.2	13.3
(10君津)	-1.7	-0.6	64.5	-5.0	0.2	3.6	-2.1
(人口01)	7.4	0.7	-14.4	6.2	-0.3	2.2	10.1
(人口02)	2.1	0.3	-0.7	-13.5	3.4	2.0	2.2
(人口03)	1.3	0.2	1.2	7.5	-1.0	2.9	2.8
(人口04)	4.2	-1.1	21.9	4.7	-0.8	1.2	5.4
(人口05)	-4.8	-1.6	5.6	-1.4	-2.4	1.3	-3.4
(人口06)	3.0	-0.5	1.0	46.2	-5.3	3.3	6.3
(人口07)	8.9	-0.3	5.7	3.1	2.3	-1.6	17.0
(人口08)	15.2	-1.4	6.9	7.1	-6.2	-3.7	38.4
(人口09)	5.6	1.7	-1.4	-22.6	10.7	0.4	10.3
(増加率1)	—	—	—	—	—	—	—
(増加率2)	—	—	—	—	—	—	—
(増加率3)	—	—	—	—	—	—	—
(増加率4)	3.5	0.4	-0.6	0.0	1.8	1.0	5.8
(増加率5)	2.9	-0.9	15.5	6.3	2.3	1.4	3.8
(増加率6)	4.1	-0.2	2.9	-8.1	-1.4	0.6	11.7
(整備地帯)	2.0	-0.1	10.7	2.9	0.3	1.6	2.7
(その他の地区)	4.8	-0.4	2.6	-3.6	1.3	0.5	11.1
大都市計	3.4	0.3	10.5	3.5	1.1	-0.6	4.3
市部計	2.5	0.1	1.9	2.4	1.1	1.6	1.4
町村部計	8.0	0.3	3.4	-17.6	1.3	0.2	15.0
県計	2.9	0.1	2.5	1.1	1.1	1.0	2.3
県計(除千葉)	2.7	0.1	2.1	0.7	1.2	1.6	1.8
01千葉	2.0	0.2	6.0	-1.1	2.4	-0.8	4.2
02東葛飾	4.4	0.6	-0.8	4.5	1.5	2.1	-0.3
03印幡	-0.2	-0.4	1.9	5.5	-2.1	0.6	0.5
04香取	15.6	-1.4	10.6	-7.5	1.9	-2.2	63.0
05海匝	-1.5	-2.0	-1.1	-9.6	3.3	3.8	-4.6
06山武	9.0	-1.1	-0.7	-8.8	-2.7	2.4	4.9
07長生	6.2	0.8	7.4	2.4	-2.1	-1.3	15.0
08夷隅	-2.0	-2.4	5.1	-16.0	6.8	0.9	-17.3
09安房	-2.5	-1.2	1.5	5.7	-2.9	2.2	5.8
10君津	-1.4	-0.3	13.1	-2.0	0.0	3.6	-2.5
人口01	7.0	0.8	-15.0	1.5	0.1	1.8	9.1
人口02	1.7	0.4	3.6	0.9	2.7	0.9	-2.9
人口03	0.8	0.1	1.1	6.8	-1.0	3.0	2.1
人口04	3.4	-1.0	4.0	3.6	-0.8	2.5	5.7
人口05	-4.1	-1.5	2.5	1.1	-1.8	1.6	-1.8
人口06	3.5	-0.4	-0.6	4.0	-7.3	4.9	6.8
人口07	9.0	-0.1	5.6	-8.3	-0.2	0.5	16.9
人口08	15.1	-1.4	6.7	-5.7	-1.7	-3.7	38.7
人口09	6.6	2.0	3.0	-32.7	6.2	-1.3	6.2
増加率1	—	—	—	—	—	—	—
増加率2	—	—	—	—	—	—	—
増加率3	—	—	—	—	—	—	—
増加率4	-22.7	-23.6	-36.0	-14.7	-25.9	-22.0	-25.4
増加率5	170.6	224.4	30.8	174.2	249.0	147.0	233.2
増加率6	36.8	40.5	32.5	2.8	34.0	72.8	53.9
整備地帯	2.7	0.3	1.9	2.7	1.4	0.8	1.4
その他の地区	3.4	-1.1	2.9	-6.3	-0.3	2.2	7.8

※類型の値は加重平均、(かっこ)書きの類型の値は単純平均である。

区分 市町村	歳入増減率						
	県支出金	地方債	一般財源(狭義)	經常的一般財源	經常的收入	臨時的收入	自主財源
千葉市	22.6	0.4	3.9	4.3	5.7	-4.6	0.0
銚子市	-10.6	6.5	0.6	2.3	3.5	-16.4	-4.7
市川市	6.2	15.8	4.3	4.7	4.4	3.6	1.0
船橋市	37.4	-3.6	3.6	3.8	6.6	3.1	3.2
館山市	9.3	12.1	6.0	6.3	5.9	7.8	-0.3
木更津市	2.2	-18.4	5.8	6.6	6.1	-20.7	-0.4
松戸市	6.4	1.0	3.7	4.0	5.0	-9.6	-2.8
野田市	12.7	-10.5	2.3	2.5	3.6	-6.6	-2.5
茂原市	8.7	-9.7	4.2	4.3	4.3	-4.5	-1.9
成田市	6.7	38.5	1.6	2.2	2.8	-10.4	-2.0
佐倉市	7.4	-2.1	3.8	4.0	5.2	-7.9	-4.8
東金市	44.7	133.4	4.1	4.5	6.2	85.7	8.6
旭市	8.6	5.6	1.2	3.9	2.7	-9.9	-5.4
習志野市	37.2	-10.7	3.9	4.8	5.2	-0.1	-0.3
柏市	10.3	3.7	3.4	3.6	5.1	24.3	5.6
勝浦市	-7.8	-69.2	4.9	4.9	3.4	-49.9	-16.5
市原市	11.9	2.1	2.6	2.9	4.3	-6.9	-3.5
流山市	-4.2	54.5	5.5	6.0	6.9	40.7	6.7
八千代市	5.7	-33.1	5.2	5.2	4.8	-35.9	-7.6
我孫子市	17.8	17.1	4.3	5.6	5.7	6.4	-1.4
鴨川市	49.3	-53.3	2.5	2.6	2.2	-28.5	-8.2
鎌ヶ谷市	15.7	-3.7	4.1	4.3	4.6	-5.8	-1.9
君津市	1.4	74.0	3.9	3.9	4.6	0.2	-3.8
富津市	-4.9	-32.9	4.0	4.0	4.6	-29.6	-4.8
浦安市	-7.6	16.7	5.9	4.0	3.7	-12.2	3.6
四街道市	10.9	-15.2	6.4	6.9	8.4	-14.8	0.7
袖ヶ浦市	-1.1	-54.3	1.0	1.5	3.6	-26.9	5.4
八街市	-7.5	-48.6	4.9	4.9	4.3	-46.0	-7.2
印西市	5.2	-100.0	2.0	2.1	3.2	-31.6	-5.8
白井市	11.1	82.3	5.6	6.2	5.7	43.8	2.7
富里市	15.7	-12.8	2.0	2.6	3.5	-5.6	-1.8
南房総市	-9.4	55.4	0.8	1.2	2.5	-20.1	-29.0
匝瑳市	15.4	-18.9	3.8	3.9	4.9	-17.6	-7.0
香取市	28.8	6.3	9.4	3.9	4.4	56.9	5.8
山武市	11.5	26.3	-0.3	3.3	3.6	-10.7	-4.9
いすみ市	17.8	-58.0	3.7	3.9	4.1	-37.0	-3.3
大網白里市	21.3	42.6	6.0	6.2	6.6	18.0	-1.3
酒々井町	-5.0	26.8	5.7	5.5	5.6	7.1	-2.5
栄町	-5.4	-30.2	3.6	5.5	6.5	-25.8	-8.4
神崎町	42.8	-35.8	-1.4	6.1	5.1	-40.8	-33.8
多古町	44.8	262.1	6.2	5.8	5.4	26.9	-4.9
東庄町	19.4	131.8	1.8	1.7	2.7	25.6	-2.2
九十九里町	22.5	-8.6	5.3	5.8	7.9	0.0	1.1
芝山町	-0.7	12.7	-2.1	2.6	3.2	-12.6	-1.7
横芝光町	34.5	35.9	0.8	3.8	4.3	13.7	-0.5
一宮町	70.4	-1.6	3.5	3.7	3.5	20.5	-6.9
睦沢町	-20.3	-26.8	3.3	3.2	3.4	-15.2	-3.2
長生村	33.0	-14.5	6.5	5.7	5.4	46.3	10.0
白子町	36.8	281.0	9.8	7.5	7.1	74.7	-12.2
長柄町	-9.2	-63.0	3.0	3.4	3.0	-35.4	-5.4
長南町	36.7	6.3	18.6	19.1	18.1	17.3	25.9
大多喜町	-4.2	12.6	3.8	4.2	2.6	193.3	116.3
御宿町	24.9	5.0	8.9	9.1	9.1	4.7	-3.4
鋸南町	-9.8	-11.4	3.2	3.3	3.7	-12.4	-22.6

区分 市町村	歳 入 増 減 率						
	県支出金	地方債	一般財源(狭義)	經常的一般財源	經常的收入	臨時的收入	自主財源
(大都市計)	22.6	0.4	3.9	4.3	5.7	-4.6	0.0
(市部計)	10.7	1.1	3.8	4.1	4.6	-4.9	-2.5
(町村部計)	18.3	34.3	4.7	5.6	5.7	16.9	2.7
(県計)	13.3	11.5	4.1	4.6	5.0	2.0	-0.8
(県計(除千葉))	13.1	11.7	4.1	4.6	5.0	2.1	-0.8
(01千葉)	19.4	-10.3	3.9	4.3	5.0	-11.9	-2.9
(02東葛飾)	10.5	10.1	4.1	4.3	5.1	4.9	1.3
(03印幡)	4.3	-6.8	4.0	4.4	5.0	-10.1	-3.2
(04香取)	34.0	91.1	4.0	4.4	4.4	17.2	-8.8
(05海匝)	4.5	-2.3	1.9	3.4	3.7	-14.6	-5.7
(06山武)	22.3	40.4	2.3	4.4	5.3	15.7	0.2
(07長生)	22.3	24.5	7.0	6.7	6.4	14.8	0.9
(08夷隅)	7.7	-27.4	5.3	5.5	4.8	27.8	23.3
(09安房)	9.9	0.7	3.1	3.4	3.6	-13.3	-15.0
(10君津)	-0.6	-7.9	3.7	4.0	4.7	-19.3	-0.9
(人口01)	23.9	0.1	3.5	3.7	5.9	13.7	4.4
(人口02)	8.4	3.7	4.1	4.2	4.8	-3.9	-1.1
(人口03)	10.6	8.4	4.0	4.7	4.8	-7.6	-1.4
(人口04)	10.2	11.5	3.8	4.1	4.7	3.4	-0.9
(人口05)	10.7	-22.2	3.5	3.7	3.9	-22.6	-8.9
(人口06)	8.0	10.8	3.4	4.9	5.5	-1.7	-3.8
(人口07)	33.7	126.8	5.8	5.8	6.7	13.5	-1.9
(人口08)	39.9	99.2	5.4	4.7	4.7	41.8	-2.8
(人口09)	7.5	-12.6	4.7	6.4	6.0	12.4	9.0
(増加率1)	—	—	—	—	—	—	—
(増加率2)	—	—	—	—	—	—	—
(増加率3)	—	—	—	—	—	—	—
(増加率4)	12.9	-3.8	4.2	4.5	5.2	0.2	0.8
(増加率5)	15.3	11.9	3.8	4.6	4.8	0.4	-3.7
(増加率6)	11.6	24.0	4.3	4.7	4.9	5.2	0.7
(整備地帯)	8.7	0.2	3.9	4.3	5.0	-5.0	-1.0
(その他の地区)	17.3	21.2	4.2	4.9	4.9	8.1	-0.6
大都市計	22.6	0.4	3.9	4.3	5.7	-4.6	0.0
市部計	11.3	-1.4	3.8	4.0	4.8	-4.2	-0.6
町村部計	17.4	19.2	4.5	5.4	5.6	13.4	2.0
県計	13.0	-0.3	3.8	4.1	5.0	-3.4	-0.4
県計(除千葉)	11.7	-0.4	3.8	4.1	4.9	-3.1	-0.5
01千葉	19.4	-5.4	3.8	4.2	5.3	-9.0	-1.3
02東葛飾	12.3	5.4	4.0	4.1	5.2	2.0	1.7
03印幡	5.5	-1.3	3.4	3.8	4.5	-12.3	-3.0
04香取	30.3	15.7	7.2	4.0	4.3	39.8	-0.3
05海匝	2.5	-2.5	1.6	3.3	3.5	-13.4	-5.4
06山武	27.5	50.0	2.4	4.3	5.2	18.4	0.6
07長生	16.9	2.7	5.9	5.7	5.5	8.0	-0.5
08夷隅	7.9	-54.7	4.5	4.7	4.2	-15.3	9.5
09安房	10.1	-3.9	2.8	3.1	3.5	-15.5	-13.8
10君津	0.2	-25.8	3.9	4.4	4.9	-19.8	-0.7
人口01	25.4	-1.6	3.5	3.7	6.0	10.2	4.2
人口02	7.3	1.1	4.1	4.2	4.7	-6.8	-1.0
人口03	9.7	8.6	3.6	4.3	4.6	-8.7	-1.5
人口04	9.9	2.0	3.7	3.9	4.5	0.5	-1.2
人口05	9.7	-22.9	3.2	3.5	3.9	-22.3	-8.8
人口06	11.9	13.8	2.9	4.7	5.3	-0.6	-3.6
人口07	30.2	49.5	5.7	5.8	6.6	14.5	-2.5
人口08	41.7	66.0	5.3	4.5	4.6	44.1	-2.6
人口09	1.0	-14.4	4.8	6.3	6.0	7.8	10.1
増加率1	—	—	—	—	—	—	—
増加率2	—	—	—	—	—	—	—
増加率3	—	—	—	—	—	—	—
増加率4	-17.1	-21.3	-22.0	-21.7	-20.4	-29.4	-23.8
増加率5	186.5	110.6	167.4	166.9	178.2	150.4	208.1
増加率6	41.8	33.2	39.8	39.3	41.2	27.0	30.3
整備地帯	12.5	-0.7	3.8	4.1	5.1	-4.5	0.0
その他の地区	14.7	1.4	3.8	4.2	4.4	1.0	-2.8

※類型の値は加重平均、(かっこ)書きの類型の値は単純平均である。

区分 市町村	歳入増減率 依存財源	性質別歳出増減率					
		歳出合計	人件費	扶助費	公債費	義務的経費	物件費
千葉市	8.9	2.3	-1.3	6.7	1.3	3.0	1.2
銚子市	1.8	-3.0	0.2	0.8	-5.2	-1.0	-0.6
市川市	11.6	3.7	-0.5	5.7	-14.7	0.9	-0.1
船橋市	9.4	6.1	1.9	2.3	-5.0	1.3	9.9
館山市	11.7	5.3	0.6	1.4	-0.4	0.7	1.1
木更津市	-1.6	-0.3	-0.7	3.2	-8.9	0.1	5.5
松戸市	6.9	0.6	-2.2	4.5	-12.0	0.2	13.8
野田市	5.5	0.5	-0.7	1.5	-5.0	-0.7	2.1
茂原市	7.0	1.9	-0.6	1.0	2.2	0.7	4.8
成田市	0.4	-2.3	1.9	1.0	-0.1	1.2	3.0
佐倉市	12.4	2.6	2.1	5.4	-11.0	1.5	3.7
東金市	41.1	27.4	1.9	8.8	18.0	7.9	4.1
旭市	0.8	0.2	-2.0	1.8	0.1	-0.1	2.4
習志野市	10.0	3.8	1.0	4.8	-11.7	0.3	3.7
柏市	14.9	10.2	0.6	6.1	2.6	3.5	7.3
勝浦市	-23.1	-20.8	1.1	-9.4	-3.0	-3.1	13.3
市原市	12.6	2.7	1.1	4.1	-9.1	0.9	1.1
流山市	27.5	14.1	2.4	9.4	-5.8	4.5	0.3
八千代市	-9.2	-7.8	-1.2	2.2	-1.8	0.2	2.4
我孫子市	16.1	7.4	0.6	3.6	-4.6	1.1	11.5
鴨川市	-8.3	-9.7	-0.6	-5.2	-2.4	-2.4	0.8
鎌ヶ谷市	5.1	0.8	1.0	5.1	2.9	3.3	-0.7
君津市	21.7	1.7	0.5	1.6	-9.8	-0.8	-2.6
富津市	0.5	-4.2	-5.8	1.3	1.1	-1.8	-0.2
浦安市	-12.2	-16.4	0.2	2.0	-6.5	0.1	3.4
四街道市	2.8	1.3	0.3	2.0	-6.8	-0.1	7.6
袖ヶ浦市	-24.8	-6.7	2.8	7.2	0.4	4.3	0.9
八街市	-9.3	-8.6	-6.6	3.1	-8.8	-2.7	-2.7
印西市	-9.1	-5.6	1.4	8.4	-13.8	0.9	2.2
白井市	38.0	13.6	1.6	1.6	-4.4	0.6	3.0
富里市	3.2	1.2	1.8	6.3	9.4	4.9	6.5
南房総市	7.1	-5.2	-0.4	0.8	2.0	0.7	-2.3
匝瑳市	0.8	-1.8	-1.7	4.2	7.4	2.6	4.7
香取市	29.6	20.4	-6.0	2.4	-6.3	-2.7	17.1
山武市	1.3	-0.2	0.0	2.2	-5.6	-1.0	-0.1
いすみ市	-9.2	-8.5	-1.8	2.3	5.8	1.4	0.5
大網白里市	18.2	8.6	3.1	1.7	-4.1	1.3	9.0
酒々井町	16.8	5.1	5.2	4.3	-11.9	2.0	10.9
栄町	-0.5	-5.7	1.1	8.5	-9.9	0.2	4.0
神崎町	-2.3	-14.8	0.0	-10.3	-5.5	-3.6	-5.0
多古町	31.6	12.8	0.6	-0.6	-11.2	-1.5	5.7
東庄町	16.1	11.3	-5.1	2.4	-3.4	-2.3	10.1
九十九里町	8.2	4.3	1.0	-5.4	15.8	3.2	-0.2
芝山町	-3.4	-1.3	1.8	-0.6	-6.7	0.0	6.5
横芝光町	11.9	6.8	1.3	3.5	4.0	2.7	2.5
一宮町	20.8	9.7	-1.9	-0.3	-3.8	-1.8	17.3
睦沢町	-3.2	-5.4	-0.9	5.7	-13.7	-2.5	-2.1
長生村	22.3	22.6	-1.4	-4.3	3.5	-1.3	10.1
白子町	57.7	31.3	-3.0	1.9	-0.8	-1.5	5.9
長柄町	-13.7	-7.9	4.2	-1.8	-5.7	0.7	-0.4
長南町	11.7	1.1	-1.0	0.9	-5.1	-1.6	13.0
大多喜町	9.5	58.7	0.1	-0.2	-4.3	-1.0	80.1
御宿町	18.3	6.3	-2.1	2.3	7.7	1.4	7.3
鋸南町	8.0	-0.6	0.4	-3.3	-15.7	-6.0	-3.7

区分	性 質 別 歳 出 増 減 率							
	歳入増減率	依 存 財 源	歳 出 合 計	人 件 費	扶 助 費	公 債 費	義 務 的 経 費	物 件 費
市町村								
(大都市計)	8.9		2.3	-1.3	6.7	1.3	3.0	1.2
(市部計)	5.9		0.9	-0.1	2.9	-3.2	0.8	3.8
(町村部計)	12.3		7.9	0.0	0.2	-3.9	-0.8	9.5
(県計)	8.0		3.1	-0.1	2.1	-3.3	0.3	5.5
(県計(除千葉))	7.9		3.2	0.0	2.0	-3.4	0.3	5.6
(01千葉)	5.6		0.3	-0.1	4.5	-5.3	1.1	2.1
(02東葛飾)	9.4		3.0	0.4	4.5	-5.3	1.6	5.3
(03印幡)	6.1		0.2	1.0	4.5	-6.4	0.9	4.2
(04香取)	18.8		7.4	-2.6	-1.5	-6.6	-2.5	7.0
(05海匝)	1.1		-1.5	-1.2	2.3	0.8	0.5	2.2
(06山武)	12.9		7.6	1.5	1.7	3.6	2.4	3.6
(07長生)	14.7		7.6	-0.7	0.4	-3.3	-1.0	6.9
(08夷隅)	-1.1		8.9	-0.7	-1.3	1.6	-0.3	25.3
(09安房)	4.6		-2.6	0.0	-1.6	-4.1	-1.8	-1.0
(10君津)	-1.1		-2.4	-0.8	3.3	-4.3	0.5	0.9
(人口01)	12.2		8.2	1.3	4.2	-1.2	2.4	8.6
(人口02)	7.2		0.4	0.2	4.4	-8.6	0.9	3.4
(人口03)	5.0		1.4	0.7	3.2	-2.7	1.4	4.8
(人口04)	9.2		3.9	-0.3	3.3	-3.4	0.6	3.5
(人口05)	-2.2		-5.5	-0.9	0.2	2.5	0.4	3.1
(人口06)	9.4		2.1	2.5	5.4	-5.9	1.6	5.8
(人口07)	19.9		8.6	0.8	-3.0	2.3	0.9	2.8
(人口08)	29.2		18.7	-2.9	-0.1	-1.1	-1.7	10.9
(人口09)	3.1		4.5	0.3	-0.9	-6.1	-1.6	12.0
(増加率1)	-		-	-	-	-	-	-
(増加率2)	-		-	-	-	-	-	-
(増加率3)	-		-	-	-	-	-	-
(増加率4)	7.4		3.7	0.7	4.2	-4.6	1.5	3.8
(増加率5)	9.8		2.1	0.0	2.5	-2.8	0.6	4.5
(増加率6)	6.6		3.7	-0.8	0.1	-2.8	-0.9	8.1
(整備地帯)	6.7		1.1	0.6	4.4	-5.4	1.3	4.0
(その他の地区)	9.1		4.9	-0.6	0.2	-1.6	-0.4	6.9
大都市計	8.9		2.3	-1.3	6.7	1.3	3.0	1.2
市部計	6.4		1.7	0.1	3.8	-4.7	1.0	4.6
町村部計	12.8		7.9	0.2	1.1	-3.4	-0.3	9.2
県計	7.2		2.1	-0.1	4.3	-2.9	1.3	4.3
県計(除千葉)	6.9		2.0	0.1	3.8	-4.7	0.9	4.8
01千葉	7.3		1.4	-0.6	5.7	-0.7	2.1	1.6
02東葛飾	8.5		2.9	0.2	4.4	-5.8	1.4	6.1
03印幡	3.7		-0.5	1.0	3.8	-6.5	0.8	3.5
04香取	26.3		15.9	-4.4	1.7	-6.3	-2.6	12.6
05海匝	1.1		-1.4	-1.0	2.0	-1.0	0.1	1.8
06山武	15.3		9.4	1.5	3.9	3.1	2.7	3.4
07長生	12.4		5.5	-0.8	0.7	-0.2	-0.1	6.2
08夷隅	-8.7		-2.3	-0.8	-1.3	2.5	-0.1	15.2
09安房	4.2		-3.2	-0.1	-0.7	-1.0	-0.5	-0.6
10君津	-2.3		-1.8	-0.4	3.2	-6.0	0.3	1.4
人口01	11.4		7.7	1.4	3.7	-1.2	2.1	8.8
人口02	6.1		-0.1	-0.2	4.6	-9.3	0.7	3.8
人口03	4.1		0.8	0.8	3.1	-2.5	1.3	5.0
人口04	8.1		3.3	-0.3	3.2	-4.0	0.3	3.0
人口05	-0.9		-4.8	-1.0	1.2	2.3	0.5	2.1
人口06	9.3		2.5	2.3	5.2	-4.3	1.7	5.5
人口07	18.4		8.5	0.8	-3.0	6.5	0.9	3.0
人口08	29.0		18.8	-2.8	-0.1	-1.3	-1.7	10.5
人口09	3.6		5.6	0.3	-0.7	-6.8	-1.6	12.8
増加率1	-		-	-	-	-	-	-
増加率2	-		-	-	-	-	-	-
増加率3	-		-	-	-	-	-	-
増加率4	-21.0		-22.6	-24.8	-20.7	-21.1	-22.2	-24.0
増加率5	137.0		167.2	148.8	234.4	94.3	169.0	225.5
増加率6	41.1		35.9	34.2	40.4	34.5	36.2	43.8
整備地帯	7.0		1.8	0.1	4.7	-3.5	1.6	4.2
その他の地区	7.7		3.2	-1.0	1.6	-0.8	0.0	4.7

※類型の値は加重平均、(かっこ)書きの類型の値は単純平均である。

区分 市町村	性質別 歳出 増減率						
	維持補修費	補助費等	経常的経費	投資的経費	普通建設事業	補助事業	単独事業
千葉市	5.0	0.1	3.1	-0.2	-0.1	-32.5	33.3
銚子市	0.8	0.9	0.8	-44.6	-38.1	-40.4	-36.2
市川市	17.3	-14.2	0.9	23.7	23.9	-37.5	46.0
船橋市	5.8	14.6	4.9	7.8	8.2	24.7	-1.6
館山市	15.7	14.6	3.1	16.0	16.9	0.2	34.7
木更津市	-6.8	21.6	3.3	-21.4	-17.9	-28.3	-5.2
松戸市	7.3	1.3	3.8	-5.0	-4.9	-17.7	6.7
野田市	-4.9	35.0	2.1	0.1	-0.1	-5.4	4.4
茂原市	10.0	14.0	4.1	-23.3	-23.0	-26.1	-18.4
成田市	-6.1	3.7	2.6	-16.5	-15.2	-27.6	-11.4
佐倉市	1.6	6.5	3.2	31.3	32.5	25.4	41.0
東金市	-5.9	65.2	17.0	111.8	113.0	163.3	51.0
旭市	13.6	8.4	2.4	-0.1	0.5	-20.3	16.9
習志野市	1.4	34.0	3.4	3.5	-5.2	-19.5	-0.2
柏市	-10.2	3.9	4.6	30.8	30.9	49.2	16.6
勝浦市	-1.2	17.1	3.7	-88.0	-88.5	-93.5	-81.6
市原市	-3.9	9.8	2.3	2.2	2.8	19.4	-10.6
流山市	1.1	36.5	4.1	68.9	68.9	58.3	82.0
八千代市	11.7	13.8	2.5	-42.3	-42.3	-43.1	-41.1
我孫子市	-5.3	15.3	5.5	20.1	20.6	-26.9	46.1
鴨川市	30.9	19.3	3.1	-46.1	-45.4	28.2	-59.8
鎌ヶ谷市	-15.2	11.2	4.2	-18.3	-18.3	-34.7	-15.5
君津市	-5.5	3.6	-0.2	-3.2	5.9	20.0	-14.9
富津市	-18.1	-17.8	-2.0	17.6	39.6	77.4	1.0
浦安市	-29.0	0.3	0.6	-0.9	-20.2	-72.9	-11.2
四街道市	3.5	16.8	3.3	-24.1	-24.1	-20.9	-25.5
袖ヶ浦市	4.3	12.9	5.1	-32.8	-32.8	-48.3	-3.4
八街市	-27.6	10.2	0.0	-77.1	-76.9	-83.9	-61.1
印西市	7.3	3.7	2.0	-31.4	-29.4	-58.6	-4.5
白井市	8.6	5.6	2.6	74.5	75.3	43.3	95.6
富里市	-0.6	10.8	5.9	-12.6	-9.5	-62.2	33.2
南房総市	-0.7	7.9	1.6	6.0	8.9	-20.7	28.0
匝瑳市	-11.6	32.2	7.9	-31.1	-30.7	-30.1	-31.0
香取市	3.5	24.1	6.6	22.5	37.3	-3.7	76.6
山武市	42.0	26.3	5.6	-15.5	-15.4	-32.2	-8.7
いすみ市	-22.8	-5.6	0.2	-73.9	-73.5	-82.4	-16.4
大網白里市	-42.0	55.8	11.5	-15.8	-15.7	-11.4	-17.3
酒々井町	-64.5	3.9	4.2	4.8	6.6	-15.0	24.0
栄町	-7.8	5.6	2.8	-47.3	-46.8	-57.0	-15.6
神崎町	79.9	-13.7	-3.9	-39.3	-39.3	-54.7	-24.0
多古町	21.7	56.3	14.4	11.8	12.0	24.3	3.9
東庄町	32.0	18.0	5.0	60.5	60.5	147.6	29.1
九十九里町	-6.5	43.2	11.2	-59.5	-59.5	8.7	-72.0
芝山町	8.8	-17.0	-2.9	-8.8	-8.8	-34.6	1.8
横芝光町	-12.4	38.7	11.7	2.7	2.7	53.1	-38.2
一宮町	-25.7	15.4	4.6	19.6	21.9	130.7	-27.4
睦沢町	1.4	10.3	0.7	-28.4	-25.1	-47.2	35.6
長生村	-24.5	101.9	16.8	54.4	54.6	64.7	39.1
白子町	-0.5	106.7	18.7	111.6	112.3	71.6	141.0
長柄町	-5.6	3.8	1.2	-52.5	-52.5	47.0	-62.3
長南町	-15.7	4.4	3.0	-1.8	12.8	56.5	-4.4
大多喜町	-18.0	6.0	13.6	-4.9	-2.0	-47.4	48.5
御宿町	218.4	5.8	4.8	21.5	35.6	871.8	9.1
鋸南町	112.1	3.1	-2.0	8.6	15.5	66.2	-54.9



区分	性 質 別 歳 出 増 減 率						
	維持補修費	補 助 費 等	経常的経費	投資的経費	普通建設事業	補 助 事 業	単 独 事 業
市町村							
(大都市計)	5.0	0.1	3.1	-0.2	-0.1	-32.5	33.3
(市部計)	-0.9	14.4	3.7	-5.2	-3.9	-12.2	2.9
(町村部計)	17.2	23.1	6.1	3.1	5.9	75.7	2.0
(県計)	4.9	16.9	4.4	-2.5	-0.8	15.1	3.2
(県計(除千葉))	4.9	17.2	4.5	-2.5	-0.8	16.0	2.6
(01千葉)	3.6	14.4	2.8	-9.2	-11.2	-18.9	-4.7
(02東葛飾)	-3.7	11.5	3.4	14.1	12.1	-7.0	19.3
(03印幡)	-9.5	7.4	3.0	-10.9	-9.7	-28.5	8.4
(04香取)	34.3	21.2	5.5	13.9	17.6	28.4	21.4
(05海匝)	0.9	13.8	3.7	-25.3	-22.8	-30.3	-16.8
(06山武)	-2.7	35.4	9.0	2.5	2.7	24.5	-13.9
(07長生)	-8.7	36.6	7.0	11.4	14.4	42.5	14.7
(08夷隅)	44.1	5.8	5.6	-36.3	-32.1	162.1	-10.1
(09安房)	39.5	11.2	1.5	-3.9	-1.0	18.5	-13.0
(10君津)	-6.5	5.1	1.6	-10.0	-1.3	5.2	-5.6
(人口01)	-2.2	9.3	4.8	19.3	19.6	37.0	7.5
(人口02)	0.3	13.7	2.5	9.1	6.2	-10.3	13.0
(人口03)	-8.4	13.0	3.9	-9.0	-7.7	-29.4	3.5
(人口04)	1.0	19.0	4.7	-4.5	-1.8	-9.2	3.9
(人口05)	-1.1	9.8	2.9	-26.5	-22.8	-22.9	-11.5
(人口06)	-28.2	16.1	6.2	-13.3	-12.5	-6.3	-9.9
(人口07)	7.6	49.8	12.8	-23.9	-23.8	16.5	-34.1
(人口08)	-4.7	60.5	11.3	61.5	62.3	103.7	45.5
(人口09)	47.7	0.3	1.8	-13.2	-8.0	107.2	-6.3
(増加率1)	-	-	-	-	-	-	-
(増加率2)	-	-	-	-	-	-	-
(増加率3)	-	-	-	-	-	-	-
(増加率4)	0.3	17.0	4.2	6.7	6.8	-5.3	15.3
(増加率5)	6.3	16.0	4.2	-0.4	0.6	42.9	2.0
(増加率6)	7.5	17.6	4.9	-12.4	-8.5	4.5	-5.9
(整備地帯)	-4.1	9.5	3.0	1.2	1.9	-11.6	10.8
(その他の地区)	12.8	23.2	5.7	-5.6	-3.1	38.1	-3.4
大都市計	5.0	0.1	3.1	-0.2	-0.1	-32.5	33.3
市部計	-3.0	12.2	3.4	-3.9	-4.2	-11.9	1.1
町村部計	2.9	25.2	7.0	-0.3	1.6	14.2	-8.3
県計	-0.4	11.0	3.5	-3.4	-3.5	-13.6	3.9
県計(除千葉)	-2.8	13.7	3.6	-3.8	-3.9	-10.6	0.7
01千葉	3.8	3.7	3.0	-8.6	-9.7	-27.3	6.9
02東葛飾	-4.2	7.2	3.4	11.5	9.8	9.2	10.1
03印幡	-3.6	6.2	2.7	-13.9	-12.5	-32.8	0.2
04香取	14.1	25.9	6.8	17.1	26.8	-1.7	51.4
05海匝	-1.7	13.6	2.9	-21.1	-18.7	-27.8	-12.8
06山武	6.4	38.9	10.3	4.5	4.7	41.5	-14.4
07長生	-3.9	27.7	5.9	-3.3	-1.7	-2.0	-1.4
08夷隅	0.0	1.0	3.5	-73.5	-73.3	-84.0	-49.9
09安房	16.2	11.7	2.2	-12.8	-11.0	5.5	-19.4
10君津	-6.6	7.8	1.9	-21.2	-18.3	-26.5	-5.9
人口01	-1.4	10.6	4.8	14.6	14.8	32.7	3.3
人口02	-3.9	7.0	2.5	2.7	-0.5	-10.5	6.4
人口03	-7.6	11.1	3.7	-13.8	-12.3	-28.4	-5.9
人口04	2.9	19.6	4.2	-12.2	-9.7	-25.1	5.2
人口05	-3.8	8.7	2.6	-32.3	-30.8	-45.3	-19.6
人口06	-33.6	23.9	7.0	-10.4	-9.7	-3.7	-16.4
人口07	16.8	50.1	12.8	-26.4	-26.3	19.4	-43.0
人口08	-9.6	56.6	11.3	62.1	63.0	89.3	44.3
人口09	15.8	-1.7	2.2	-16.6	-13.3	-8.2	-17.2
増加率1	-	-	-	-	-	-	-
増加率2	-	-	-	-	-	-	-
増加率3	-	-	-	-	-	-	-
増加率4	-27.2	-15.2	-21.4	-23.9	-22.5	-29.4	-17.7
増加率5	413.5	95.5	169.9	135.2	120.6	78.2	160.1
増加率6	43.1	51.2	40.9	3.7	8.1	-9.5	21.9
整備地帯	-0.7	5.7	3.1	-0.2	-0.9	-11.9	7.0
その他の地区	3.1	22.7	5.2	-16.1	-14.0	-20.0	-9.2

※類型の値は加重平均、(かっこ)書きの類型の値は単純平均である。

区分 市町村	増 減 率					
	積立金現在高	財調+減債現在高	その他現在高	地方債現在高 A	債務負担行為 未払残高 B	将来にわたる債務 A+B
千葉市	16.3	48.5	5.3	-1.2	23.2	1.4
銚子市	20.9	600.1	7.0	-2.2	-5.1	-2.7
市川市	19.9	17.8	22.6	-2.6	-24.4	-7.4
船橋市	-2.7	-2.5	-3.8	8.1	109.6	29.0
館山市	-0.8	-7.1	3.4	3.4	11.5	4.4
木更津市	17.2	23.2	8.5	3.6	-17.7	-2.2
松戸市	12.4	19.7	1.8	5.7	64.5	11.1
野田市	-1.0	-7.3	7.5	-0.4	10.7	1.7
茂原市	31.7	33.3	-5.2	0.3	288.6	2.7
成田市	-9.1	-10.9	-5.3	5.7	2.7	4.9
佐倉市	5.1	9.2	0.2	2.4	-4.7	1.1
東金市	5.1	-19.4	84.1	8.6	43.4	11.2
旭市	9.4	17.6	1.0	0.5	-91.6	-3.9
習志野市	1.7	18.6	-8.3	1.1	-4.9	0.4
柏市	7.4	-21.2	46.1	-2.7	-0.1	-2.0
勝浦市	21.7	-1.6	59.5	-2.7	-17.8	-3.0
市原市	15.9	19.4	8.9	-3.5	-32.3	-5.1
流山市	-4.0	0.2	-20.1	11.6	-6.9	6.2
八千代市	53.7	96.7	-54.6	0.8	-0.3	0.6
我孫子市	7.8	7.7	8.0	2.8	26.2	6.2
鴨川市	0.5	0.0	1.1	-0.9	-16.8	-2.7
鎌ヶ谷市	-1.4	5.5	-23.0	6.3	2.4	5.6
君津市	25.9	27.4	22.5	-4.6	3.1	-3.3
富津市	26.5	47.3	-1.7	-2.0	-5.3	-2.5
浦安市	-10.9	-16.5	-8.1	11.4	13.6	13.0
四街道市	2.6	10.5	-3.1	0.9	16.1	2.9
袖ヶ浦市	-7.4	4.4	-31.7	5.6	-22.8	-0.6
八街市	59.9	70.4	-17.5	-3.9	110.3	4.0
印西市	7.9	12.9	-0.7	-10.7	0.1	-7.0
白井市	9.8	9.2	10.9	16.3	-3.5	13.3
富里市	21.2	39.9	-22.2	8.3	4.1	8.0
南房総市	7.9	7.7	8.2	1.2	39.0	3.1
匝瑳市	4.7	11.2	-3.6	4.6	4.1	4.5
香取市	21.7	4.6	59.4	7.2	-36.4	4.4
山武市	2.2	0.2	4.7	2.3	-52.5	-3.8
いすみ市	22.4	41.7	5.2	-3.6	-14.7	-4.0
大網白里市	-7.4	-7.9	-6.9	8.4	-29.9	1.3
酒々井町	3.6	-2.7	16.9	4.5	-11.8	3.9
栄町	5.4	-8.8	25.9	-2.9	31.0	-2.2
神崎町	9.4	13.3	-30.8	-0.6	0.0	-0.6
多古町	0.3	1.0	-2.0	14.1	-97.2	13.8
東庄町	6.8	7.7	-4.2	-4.9	-18.0	-5.0
九十九里町	20.9	0.3	62.4	0.7	126.4	3.4
芝山町	5.8	12.7	1.6	-0.7	-44.4	-4.4
横芝光町	-4.5	-6.6	0.6	5.5	-53.1	-1.9
一宮町	12.7	28.5	-10.1	-1.9	-23.7	-2.4
睦沢町	9.9	6.7	20.4	-1.6	-9.0	-2.1
長生村	-10.5	-23.8	9.4	5.7	0.0	7.4
白子町	3.1	4.2	-2.1	26.8	0.0	26.8
長柄町	9.4	-4.7	41.0	-5.0	0.0	-4.9
長南町	6.4	27.2	-12.0	0.8	-4.4	0.0
大多喜町	97.8	8.1	358.2	-0.9	12.2	-0.4
御宿町	10.6	0.0	19.8	-4.5	156.3	-3.6
鋸南町	11.3	11.7	5.5	-0.1	-7.9	-0.5

区分	増 減 率					
	積立金現在高	財調+減債現在高	その他現在高	地方債現在高 A	債務負担行為 未払残高 B	将来にわたる債務 A+B
市町村						
(大都市計)	16.3	48.5	5.3	-1.2	23.2	1.4
(市部計)	11.1	29.5	4.3	2.4	10.1	2.5
(町村部計)	11.7	4.4	29.4	2.1	3.3	1.6
(県計)	11.4	22.0	12.2	2.2	8.2	2.2
(県計(除千葉))	11.3	21.4	12.4	2.3	7.9	2.2
(01千葉)	21.9	45.8	-12.2	-0.7	-3.6	-0.7
(02東葛飾)	3.1	0.4	3.4	4.5	21.7	7.0
(03印幡)	11.8	14.4	0.6	2.3	16.0	3.2
(04香取)	9.6	6.7	5.6	4.0	-37.9	3.2
(05海匝)	11.7	209.6	1.5	1.0	-30.9	-0.7
(06山武)	3.7	-3.5	24.4	4.1	-1.7	1.0
(07長生)	9.0	10.2	5.9	3.6	35.9	3.9
(08夷隅)	38.1	12.1	110.7	-2.9	34.0	-2.8
(09安房)	4.7	3.1	4.6	0.9	6.5	1.1
(10君津)	15.6	25.6	-0.6	0.7	-10.7	-2.2
(人口01)	2.4	-11.9	21.2	2.7	54.8	13.5
(人口02)	10.3	17.5	-5.6	2.9	1.7	2.4
(人口03)	3.6	6.4	-3.0	4.6	3.4	3.6
(人口04)	14.0	58.7	9.6	2.2	16.9	1.4
(人口05)	13.0	17.4	6.2	1.0	0.5	1.0
(人口06)	1.5	-6.0	14.5	2.4	-11.3	-0.1
(人口07)	10.6	0.7	30.2	7.4	14.6	8.6
(人口08)	3.0	4.2	-1.8	6.4	-10.4	6.7
(人口09)	20.1	9.4	50.5	-1.6	12.9	-2.1
(増加率1)	-	-	-	-	-	-
(増加率2)	-	-	-	-	-	-
(増加率3)	-	-	-	-	-	-
(増加率4)	6.7	12.4	-3.0	3.2	4.3	3.4
(増加率5)	11.1	11.4	5.0	2.0	25.3	2.3
(増加率6)	15.6	40.6	32.3	1.7	-5.7	1.0
(整備地帯)	9.0	13.9	0.1	2.6	6.9	3.1
(その他の地区)	13.4	28.9	22.7	2.0	9.3	1.4
大都市計	16.3	48.5	5.3	-1.2	23.2	1.4
市部計	5.5	5.6	5.3	2.6	14.6	4.9
町村部計	9.7	2.5	25.5	2.2	-17.9	1.2
県計	6.2	6.1	6.3	1.2	16.2	3.6
県計(除千葉)	5.8	5.4	6.4	2.6	14.1	4.7
01千葉	13.5	33.9	-0.5	-1.1	16.9	0.9
02東葛飾	1.7	-1.4	5.6	3.9	26.3	9.4
03印幡	5.1	9.0	-0.4	2.4	5.1	2.9
04香取	16.9	5.0	48.8	6.3	-36.4	4.1
05海匝	8.5	16.7	0.3	0.3	-18.4	-1.6
06山武	1.4	-4.7	10.6	5.4	-23.4	2.2
07長生	12.2	14.7	4.8	1.7	69.3	3.2
08夷隅	34.6	24.2	46.6	-3.1	-7.7	-3.2
09安房	5.8	4.9	6.5	1.0	5.8	1.5
10君津	10.9	18.6	-2.8	1.3	-14.3	-2.2
人口01	1.9	-9.4	28.3	3.6	52.6	15.2
人口02	3.5	8.7	-1.5	2.4	4.9	2.9
人口03	2.9	4.6	0.0	4.7	-0.5	3.5
人口04	9.5	9.5	9.4	1.9	-4.0	1.1
人口05	9.0	12.4	5.6	1.1	1.7	1.1
人口06	-0.8	-5.9	10.3	2.6	-42.8	-0.9
人口07	7.0	0.8	24.0	4.7	115.1	6.5
人口08	1.6	2.1	0.4	6.0	49.8	6.3
人口09	22.4	9.0	47.8	-1.5	-6.6	-1.8
増加率1	-	-	-	-	-	-
増加率2	-	-	-	-	-	-
増加率3	-	-	-	-	-	-
増加率4	-30.5	-25.8	-36.2	-15.9	-6.6	-14.3
増加率5	127.3	108.0	154.7	109.0	465.9	136.5
増加率6	52.9	41.6	69.5	34.4	27.8	33.9
整備地帯	4.4	5.4	3.0	1.1	18.1	4.1
その他の地区	10.1	7.4	13.9	1.9	-6.0	1.3

※類型の値は加重平均、(かっこ)書きの類型の値は単純平均である。

第5表 各種指標

区分 市町村	歳入総額に対する割合				施設の管理費		
	積立金現在高	財調現在高	地方債現在高 A	債務負担行為 未払残高 B	将来にわたる 債務 A+B	人件費対 人件費総額比	経常経費対 経常的経費総額比
千葉市	4.3	1.4	181.4	27.6	208.9	12.9	6.3
銚子市	3.8	0.5	123.4	23.2	146.5	10.7	7.4
市川市	17.1	9.2	43.2	9.5	52.7	19.7	11.5
船橋市	13.2	10.4	73.0	36.7	109.6	17.1	8.1
館山市	18.5	6.9	89.4	13.2	102.5	22.8	8.6
木更津市	15.8	8.6	78.9	23.4	102.3	12.5	11.3
松戸市	14.2	9.0	70.3	11.0	81.3	22.1	8.8
野田市	9.8	5.1	89.2	23.3	112.4	17.4	12.2
茂原市	16.5	15.0	129.3	4.2	133.5	22.1	6.6
成田市	10.3	6.8	72.4	26.1	98.6	15.1	10.8
佐倉市	31.8	17.4	64.6	13.3	77.9	18.8	7.9
東金市	18.2	10.7	97.7	10.5	108.3	21.2	5.8
旭市	43.5	23.4	88.7	0.4	89.1	16.0	6.5
習志野市	20.8	8.8	70.4	9.7	80.0	19.7	12.4
柏市	18.8	7.9	73.9	29.3	103.2	15.8	9.0
勝浦市	13.8	6.8	102.5	1.7	104.2	27.0	12.1
市原市	10.1	5.9	57.6	2.4	60.0	12.8	8.0
流山市	10.5	7.9	80.6	27.6	108.2	16.4	7.7
八千代市	5.2	3.9	99.0	27.6	126.6	16.6	9.5
我孫子市	18.0	8.9	78.5	16.1	94.6	14.2	8.0
鴨川市	29.8	15.0	123.8	13.5	137.3	23.1	8.6
鎌ヶ谷市	16.1	8.3	96.2	21.4	117.6	16.1	6.6
君津市	15.2	10.4	45.5	9.5	55.0	19.4	15.2
富津市	8.9	6.0	92.1	15.4	107.5	12.2	10.8
浦安市	42.5	13.2	21.5	54.1	75.6	24.2	15.1
四街道市	30.7	12.4	82.6	14.5	97.1	8.2	8.3
袖ヶ浦市	21.9	16.6	55.4	11.2	66.6	16.2	14.3
八街市	9.0	7.9	88.1	14.3	102.4	21.8	9.3
印西市	38.6	25.1	53.5	31.3	84.7	25.7	10.0
白井市	16.3	10.6	76.2	11.5	87.7	12.1	6.3
富里市	8.9	7.2	103.5	7.8	111.2	4.4	3.1
南房総市	89.0	20.0	111.9	8.3	120.2	21.5	8.8
匝瑳市	33.2	18.7	106.6	6.5	113.1	11.3	5.0
香取市	41.5	22.1	96.0	3.8	99.8	11.3	8.1
山武市	70.1	30.8	85.1	4.9	90.0	21.7	7.8
いすみ市	39.7	21.6	111.7	4.1	115.8	24.0	8.2
大網白里市	24.8	10.5	91.9	13.4	105.4	29.2	7.5
酒々井町	24.3	15.0	73.6	2.6	76.1	13.3	8.0
栄町	16.4	8.4	107.5	2.9	110.4	1.9	2.7
神崎町	41.0	37.0	78.0	0.0	78.0	16.0	9.1
多古町	36.2	23.0	53.3	0.0	53.3	23.0	7.9
東庄町	26.8	24.9	62.1	0.4	62.5	0.4	3.3
九十九里町	23.7	13.1	125.5	6.2	131.8	18.8	5.0
芝山町	32.8	12.1	45.8	2.4	48.2	13.1	10.0
横芝光町	29.8	19.2	109.7	7.0	116.7	6.3	2.2
一宮町	35.3	23.8	74.9	1.3	76.3	13.5	6.4
睦沢町	38.3	26.7	77.6	4.6	82.2	0.0	1.6
長生村	30.3	13.9	78.4	1.3	79.7	26.7	9.2
白子町	24.2	18.2	71.6	0.0	71.6	5.3	3.3
長柄町	43.4	25.5	86.4	0.1	86.5	14.0	4.5
長南町	27.8	15.1	80.9	14.7	95.6	8.9	5.5
大多喜町	42.0	14.7	62.7	3.3	66.0	17.8	7.6
御宿町	26.8	9.9	83.0	1.3	84.3	14.9	13.5
鋸南町	19.7	18.5	96.3	5.2	101.5	1.8	2.6

区分 市町村	歳入総額に対する割合					施設の管理費	
	積立金現在高	財調現在高	地方債現在高 A	債務負担行為 未払残高 B	将来にわたる 債務 A+B	人件費対 人件費総額比	経常経費対 経常的経費総額比
(大都市計)	4.3	1.4	181.4	27.6	208.9	12.9	6.3
(市部計)	23.5	11.9	84.0	15.4	99.4	17.8	9.0
(町村部計)	30.5	18.8	80.4	3.1	83.6	11.5	6.0
(県計)	25.4	13.9	84.7	11.8	96.4	15.7	8.0
(県計(除千葉))	25.8	14.1	82.9	11.5	94.3	15.8	8.1
(01千葉)	10.1	5.0	102.1	16.8	118.9	15.5	9.1
(02東葛飾)	17.8	8.9	69.6	25.4	95.0	18.1	9.7
(03印幡)	20.7	12.3	80.2	13.8	94.0	13.5	7.4
(04香取)	36.4	26.8	72.4	1.1	73.4	12.7	7.1
(05海匝)	26.8	14.2	106.2	10.0	116.2	12.7	6.3
(06山武)	33.2	16.1	92.6	7.4	100.1	18.4	6.4
(07長生)	30.8	19.7	85.6	3.7	89.3	12.9	5.3
(08夷隅)	30.6	13.3	90.0	2.6	92.6	20.9	10.4
(09安房)	39.3	15.1	105.4	10.1	115.4	17.3	7.2
(10君津)	15.5	10.4	68.0	14.9	82.9	15.1	12.9
(人口01)	16.0	9.2	73.5	33.0	106.4	16.5	8.6
(人口02)	18.0	8.9	66.3	19.8	86.1	18.6	10.3
(人口03)	15.1	8.2	81.5	21.8	103.3	14.5	9.2
(人口04)	26.9	15.1	85.6	11.7	97.4	18.1	8.7
(人口05)	30.2	12.8	105.2	8.8	114.0	18.3	8.2
(人口06)	23.5	14.2	96.9	4.2	101.1	7.2	4.3
(人口07)	30.0	18.1	89.4	3.1	92.6	20.9	6.5
(人口08)	29.2	20.2	71.8	0.8	72.5	11.5	5.6
(人口09)	34.0	19.9	76.3	4.0	80.3	10.8	6.8
(増加率1)	—	—	—	—	—	—	—
(増加率2)	—	—	—	—	—	—	—
(増加率3)	—	—	—	—	—	—	—
(増加率4)	18.9	10.6	80.0	20.1	100.1	16.9	9.3
(増加率5)	23.4	14.0	81.5	10.4	91.8	16.4	8.2
(増加率6)	32.8	16.6	91.9	6.1	98.0	14.1	6.8
(整備地帯)	17.6	9.8	77.6	18.6	96.2	15.4	9.3
(その他の地区)	32.1	17.4	90.8	5.9	96.6	16.0	7.0
大都市計	4.3	1.4	181.4	27.6	208.9	12.9	6.3
市部計	20.5	10.7	73.9	19.7	93.6	17.7	9.3
町村部計	29.9	17.9	82.1	3.4	85.5	11.3	5.7
県計	18.1	9.4	93.2	20.3	113.5	16.7	8.6
県計(除千葉)	21.0	11.1	74.4	18.8	93.2	17.4	9.2
01千葉	6.8	3.0	144.1	22.1	166.2	14.2	7.4
02東葛飾	17.7	9.3	65.4	26.0	91.4	18.5	9.6
03印幡	21.5	12.7	74.2	18.2	92.4	15.4	8.4
04香取	39.3	23.3	86.2	2.8	88.9	12.4	7.6
05海匝	27.8	14.6	104.4	9.4	113.8	12.8	6.5
06山武	36.3	17.5	93.8	8.3	102.1	20.4	6.4
07長生	24.1	17.2	104.0	3.9	107.9	16.7	6.1
08夷隅	32.6	15.5	96.6	3.1	99.7	22.8	9.6
09安房	48.2	14.7	107.0	10.8	117.8	21.0	8.3
10君津	16.0	10.5	66.6	15.9	82.5	15.2	12.9
人口01	15.4	9.4	73.3	33.8	107.1	16.6	8.4
人口02	18.1	8.9	61.7	18.4	80.1	19.0	10.2
人口03	14.4	8.0	79.8	22.4	102.2	14.4	9.4
人口04	28.1	15.9	85.2	11.4	96.6	17.7	8.8
人口05	34.7	13.4	105.4	9.2	114.6	18.0	8.0
人口06	24.6	15.1	99.5	4.7	104.2	6.7	3.8
人口07	30.3	18.3	87.3	2.9	90.2	21.0	6.4
人口08	28.9	19.8	71.9	0.8	72.6	11.7	5.6
人口09	34.0	18.6	74.4	4.4	78.8	11.0	6.9
増加率1	—	—	—	—	—	—	—
増加率2	—	—	—	—	—	—	—
増加率3	—	—	—	—	—	—	—
増加率4	13.4	7.5	103.0	24.7	127.7	16.1	8.5
増加率5	20.2	10.4	70.8	16.0	86.7	18.4	9.2
増加率6	37.9	17.0	98.7	7.7	106.4	15.4	7.6
整備地帯	14.7	7.8	92.1	23.2	115.2	16.5	8.9
その他の地区	33.6	16.6	98.3	7.3	105.6	17.8	7.3

※類型の値は加重平均、(かっこ)書きの類型の値は単純平均である。

区分 市町村	人口千人当たり 職員数	職員1人当たりの指標				
		給料	時間外勤務手当	期末勤勉手当	旅費	需用費
千葉市	6.2	3,596	354	1,508	27	1,035
銚子市	9.0	4,196	167	1,563	18	1,345
市川市	6.1	4,128	348	1,662	19	1,116
船橋市	5.9	3,555	372	1,457	59	2,052
館山市	7.7	3,591	220	1,428	56	1,767
木更津市	6.6	3,753	196	1,404	15	1,529
松戸市	5.6	3,974	298	1,611	31	1,166
野田市	6.0	3,924	223	1,537	56	2,015
茂原市	6.0	4,227	198	1,529	7	1,407
成田市	8.7	3,415	391	1,429	52	1,610
佐倉市	5.2	3,849	492	1,538	19	1,112
東金市	7.3	3,376	128	1,295	27	856
旭市	9.3	3,401	138	1,338	23	1,488
習志野市	7.5	3,723	385	1,549	26	1,766
柏市	5.8	3,661	258	1,482	20	1,205
勝浦市	11.5	3,367	104	1,233	57	1,893
市原市	6.5	3,551	188	1,441	34	1,836
流山市	5.4	3,849	242	1,512	21	1,282
八千代市	6.1	3,760	409	1,503	10	1,979
我孫子市	6.0	3,805	309	1,665	50	1,214
鴨川市	11.8	3,654	226	1,374	53	1,398
鎌ヶ谷市	5.9	3,762	352	1,518	24	1,611
君津市	9.3	3,309	242	1,332	24	1,333
富津市	8.8	3,566	134	1,286	28	1,236
浦安市	7.8	3,857	384	1,609	21	1,953
四街道市	6.2	3,608	261	1,488	43	1,925
袖ヶ浦市	8.9	3,442	172	1,530	35	1,350
八街市	6.8	3,487	79	1,299	6	1,652
印西市	6.4	4,411	299	1,684	17	2,110
白井市	5.9	3,812	262	1,497	22	1,989
富里市	8.2	3,679	135	1,422	37	1,312
南房総市	11.3	3,782	92	1,442	106	1,530
匝瑳市	7.1	3,612	169	1,410	38	1,669
香取市	7.3	3,514	192	1,275	38	1,414
山武市	7.7	3,860	176	1,465	25	1,621
いすみ市	8.8	3,757	80	1,379	9	1,637
大網白里市	6.9	3,468	209	1,420	14	862
酒々井町	7.2	3,914	257	1,561	11	1,735
栄町	9.9	4,109	89	1,605	8	1,106
神崎町	11.1	3,562	185	1,373	10	1,593
多古町	9.7	3,662	171	1,382	17	1,026
東庄町	7.0	3,365	100	1,269	26	1,536
九十九里町	7.8	3,473	93	1,276	17	1,825
芝山町	14.3	3,453	233	1,341	108	1,301
横芝光町	7.5	3,861	134	1,477	25	1,821
一宮町	9.4	3,458	34	1,281	22	897
睦沢町	12.6	3,443	29	1,278	6	1,046
長生村	8.4	3,314	121	1,224	9	1,680
白子町	11.0	3,610	66	1,346	5	1,194
長柄町	13.4	3,332	111	1,263	8	1,025
長南町	13.1	3,431	126	1,244	28	1,112
大多喜町	14.3	3,289	95	1,194	50	1,260
御宿町	11.0	3,422	98	1,311	101	1,472
鋸南町	10.6	3,486	78	1,311	65	1,568

区分 市町村	人口千人当たり 職 員 数	職 員 1 人 当 た り の 指 標				
		給 料	時間外勤務手当	期末勤勉手当	旅 費	需 用 費
(大都市計)	6.2	3,596	354	1,508	27	1,035
(市部計)	7.4	3,713	237	1,461	32	1,534
(町村部計)	10.5	3,540	119	1,337	30	1,365
(県計)	8.4	3,657	202	1,423	31	1,472
(県計(除千葉))	8.4	3,658	199	1,422	31	1,480
(01千葉)	6.6	3,658	334	1,500	24	1,654
(02東葛飾)	6.1	3,835	310	1,561	33	1,513
(03印幡)	7.2	3,809	252	1,503	24	1,617
(04香取)	8.8	3,526	162	1,325	23	1,392
(05海匝)	8.5	3,736	158	1,437	26	1,501
(06山武)	8.6	3,582	162	1,379	36	1,381
(07長生)	10.6	3,545	98	1,309	12	1,194
(08夷隅)	11.4	3,459	94	1,279	54	1,566
(09安房)	10.4	3,628	154	1,389	70	1,566
(10君津)	8.4	3,518	186	1,388	26	1,362
(人口01)	5.9	3,608	315	1,470	40	1,629
(人口02)	6.2	3,846	330	1,551	26	1,581
(人口03)	6.8	3,684	312	1,504	35	1,491
(人口04)	7.5	3,701	194	1,440	23	1,489
(人口05)	9.4	3,626	145	1,372	48	1,555
(人口06)	8.2	3,961	160	1,548	15	1,554
(人口07)	8.8	3,568	132	1,329	17	1,426
(人口08)	9.0	3,437	80	1,280	16	1,327
(人口09)	12.6	3,427	119	1,289	47	1,297
(増加率1)	—	—	—	—	—	—
(増加率2)	—	—	—	—	—	—
(増加率3)	—	—	—	—	—	—
(増加率4)	6.6	3,727	307	1,499	26	1,584
(増加率5)	8.0	3,648	184	1,432	30	1,443
(増加率6)	10.2	3,606	132	1,350	37	1,405
(整備地帯)	6.9	3,760	282	1,513	28	1,543
(その他の地区)	9.6	3,567	133	1,346	34	1,410
大都市計	6.2	3,596	354	1,508	27	1,035
市部計	6.6	3,747	281	1,499	32	1,541
町村部計	9.7	3,588	121	1,358	28	1,369
県計	6.6	3,717	284	1,493	31	1,460
県計(除千葉)	6.7	3,737	272	1,490	32	1,531
01千葉	6.4	3,623	334	1,500	26	1,379
02東葛飾	6.0	3,825	320	1,555	34	1,500
03印幡	6.7	3,749	303	1,492	29	1,606
04香取	7.8	3,525	177	1,299	31	1,378
05海匝	8.7	3,754	155	1,441	24	1,464
06山武	7.6	3,587	162	1,387	28	1,271
07長生	8.0	3,791	134	1,388	10	1,278
08夷隅	10.4	3,532	91	1,299	39	1,623
09安房	10.1	3,669	168	1,409	73	1,559
10君津	8.1	3,524	196	1,390	24	1,387
人口01	5.9	3,596	327	1,467	44	1,720
人口02	6.2	3,880	323	1,568	26	1,499
人口03	6.8	3,656	315	1,493	37	1,499
人口04	7.4	3,698	196	1,439	23	1,499
人口05	9.1	3,644	146	1,380	49	1,523
人口06	8.2	3,971	151	1,549	15	1,522
人口07	8.7	3,572	134	1,332	17	1,406
人口08	8.8	3,442	80	1,282	15	1,321
人口09	12.6	3,415	119	1,281	48	1,277
増加率1	—	—	—	—	—	—
増加率2	—	—	—	—	—	—
増加率3	—	—	—	—	—	—
増加率4	6.2	3,716	337	1,515	30	1,448
増加率5	6.8	3,729	235	1,495	31	1,493
増加率6	9.2	3,695	144	1,380	38	1,433
整備地帯	6.3	3,734	316	1,520	31	1,467
その他の地区	8.4	3,645	147	1,377	32	1,429

※類型の値は加重平均、(かっこ)書きの類型の値は単純平均である。

区分 市町村	人 件 費 比 率					
	地 域 手 当	時間外勤務手当	管理職手当	特殊勤務手当	期末勤勉手当	共済負担金
千 葉 市	13.3	8.6	3.3	0.8	4.32	34.7
銚 子 市	1.0	3.9	2.5	0.5	4.32	32.0
市 川 市	10.2	7.6	3.2	0.4	4.27	34.2
船 橋 市	12.0	9.3	2.7	0.4	4.28	34.8
館 山 市	0.0	6.1	1.9	0.1	4.64	35.6
木 更 津 市	4.3	5.0	2.5	0.2	4.19	34.5
松 戸 市	10.0	6.8	3.1	0.5	4.31	34.7
野 田 市	5.0	5.4	2.9	0.6	4.34	35.0
茂 原 市	5.3	4.4	2.9	0.0	4.03	31.1
成 田 市	13.0	10.1	3.1	0.2	4.32	36.5
佐 倉 市	8.3	11.7	2.5	0.2	4.32	34.9
東 金 市	5.0	3.6	3.3	0.0	4.28	36.2
旭 市	0.0	4.1	2.6	0.1	4.58	35.8
習 志 野 市	13.0	9.1	2.7	0.4	4.30	35.4
柏 市	6.3	6.6	3.1	0.7	4.45	34.9
勝 浦 市	0.0	3.1	1.2	0.2	4.30	37.1
市 原 市	9.3	4.8	3.2	0.2	4.32	35.7
流 山 市	7.0	5.9	3.2	0.4	4.28	34.1
八 千 代 市	10.2	9.8	1.7	0.4	4.25	34.2
我 孫 子 市	9.5	7.4	3.3	0.3	4.64	37.3
鴨 川 市	0.0	6.2	1.6	0.4	4.41	35.6
鎌 ヶ 谷 市	7.6	8.7	2.8	0.1	4.39	38.4
君 津 市	7.4	6.8	3.3	0.3	4.38	35.6
富 津 市	0.0	3.8	2.0	0.3	4.21	34.5
浦 安 市	12.0	8.8	3.0	0.7	4.35	34.6
四 街 道 市	8.5	6.6	4.9	0.0	4.43	36.0
袖 ヶ 浦 市	11.6	4.4	2.8	0.2	4.63	39.0
八 街 市	0.0	2.3	1.5	0.0	4.37	35.1
印 西 市	8.2	6.2	2.2	0.0	4.13	30.5
白 井 市	6.0	6.5	2.3	0.0	4.35	35.8
富 里 市	3.0	3.5	3.1	0.1	4.37	34.2
南 房 総 市	0.0	2.4	1.5	0.2	4.44	35.0
匝 瑳 市	0.0	4.7	1.9	0.0	4.57	38.0
香 取 市	0.0	5.5	1.2	0.0	4.24	33.5
山 武 市	2.0	4.5	2.7	0.1	4.37	34.7
い す み 市	0.0	2.1	1.0	0.0	4.30	33.6
大 網 白 里 市	4.8	5.7	1.9	0.0	4.56	36.9
酒 々 井 町	5.0	6.2	1.2	0.0	4.44	38.7
栄 町	4.0	2.1	0.9	0.0	4.34	35.9
神 崎 町	0.0	5.2	1.6	0.0	4.52	40.5
多 古 町	0.0	4.7	1.9	0.0	4.43	36.7
東 庄 町	0.0	3.0	1.6	0.0	4.42	39.8
九 十 九 里 町	0.0	2.7	1.4	0.0	4.31	36.8
芝 山 町	3.0	6.5	1.6	0.0	4.41	39.4
横 芝 光 町	0.0	3.5	2.2	0.1	4.47	35.9
一 宮 町	0.0	1.0	2.1	0.0	4.35	38.4
睦 沢 町	0.0	0.8	3.2	0.0	4.35	39.5
長 生 村	0.0	3.6	2.1	0.0	4.35	39.0
白 子 町	0.0	1.8	2.4	0.0	4.36	35.9
長 柄 町	0.0	3.3	2.5	0.0	4.44	40.4
長 南 町	0.0	3.7	3.5	0.0	4.25	31.0
大 多 喜 町	0.0	2.9	0.9	0.0	4.25	35.4
御 宿 町	0.0	2.9	1.7	0.0	4.47	38.6
鋸 南 町	0.0	2.2	2.0	2.4	4.43	39.7



区分	人 件 費 比 率					
	地 域 手 当	時間外勤務手当	管理職手当	特殊勤務手当	期末勤勉手当	共済負担金
市町村						
(大都市計)	13.3	8.6	3.3	0.8	4.32	34.7
(市部計)	5.6	5.9	2.5	0.2	4.36	35.1
(町村部計)	0.7	3.3	1.9	0.1	4.39	37.7
(県計)	4.2	5.2	2.4	0.2	4.37	36.0
(県計(除千葉))	4.0	5.1	2.3	0.2	4.37	36.0
(01千葉)	11.5	8.1	2.7	0.5	4.30	35.0
(02東葛飾)	8.8	7.4	3.0	0.5	4.37	35.3
(03印幡)	6.2	6.1	2.4	0.1	4.34	35.3
(04香取)	0.0	4.6	1.6	0.0	4.40	37.6
(05海匝)	0.3	4.2	2.3	0.2	4.49	35.3
(06山武)	2.5	4.4	2.2	0.0	4.40	36.7
(07長生)	0.8	2.7	2.7	0.0	4.30	36.5
(08夷隅)	0.0	2.8	1.2	0.1	4.33	36.2
(09安房)	0.0	4.2	1.8	0.8	4.48	36.5
(10君津)	5.8	5.0	2.7	0.3	4.35	35.9
(人口01)	9.2	8.0	2.9	0.6	4.37	34.9
(人口02)	9.4	7.8	2.8	0.4	4.30	34.8
(人口03)	8.6	7.8	2.9	0.2	4.39	36.7
(人口04)	4.6	5.0	2.6	0.1	4.36	34.8
(人口05)	0.4	4.0	1.8	0.2	4.41	35.5
(人口06)	3.0	3.9	1.4	0.0	4.42	36.8
(人口07)	0.0	3.7	1.7	0.0	4.37	36.8
(人口08)	0.0	2.4	2.1	0.0	4.37	38.3
(人口09)	0.4	3.4	2.1	0.3	4.39	38.1
(増加率1)	—	—	—	—	—	—
(増加率2)	—	—	—	—	—	—
(増加率3)	—	—	—	—	—	—
(増加率4)	8.7	7.5	2.8	0.3	4.33	35.4
(増加率5)	4.0	4.7	2.5	0.2	4.41	36.3
(増加率6)	0.5	3.6	1.8	0.2	4.36	36.1
(整備地帯)	8.2	6.9	2.8	0.3	4.34	35.4
(その他の地区)	0.7	3.7	2.0	0.1	4.39	36.5
大都市計	13.3	8.6	3.3	0.8	4.32	34.7
市部計	7.9	6.9	2.8	0.3	4.33	34.9
町村部計	1.0	3.3	1.8	0.1	4.38	37.4
県計	8.3	7.0	2.8	0.4	4.33	35.0
県計(除千葉)	7.5	6.7	2.7	0.3	4.34	35.0
01千葉	12.2	8.2	3.0	0.6	4.31	34.9
02東葛飾	9.5	7.6	3.0	0.5	4.34	34.9
03印幡	7.6	7.5	2.7	0.1	4.32	34.9
04香取	0.0	5.0	1.4	0.0	4.32	35.3
05海匝	0.4	4.1	2.5	0.3	4.46	34.5
06山武	3.0	4.4	2.5	0.0	4.40	36.1
07長生	2.6	3.4	2.7	0.0	4.19	34.1
08夷隅	0.0	2.6	1.1	0.1	4.31	35.4
09安房	0.0	4.6	1.6	0.4	4.48	35.7
10君津	6.0	5.2	2.7	0.2	4.34	35.7
人口01	9.7	8.3	2.9	0.6	4.35	34.8
人口02	9.8	7.5	2.9	0.4	4.30	34.7
人口03	8.8	7.9	2.9	0.2	4.38	36.5
人口04	4.7	5.1	2.7	0.1	4.35	34.5
人口05	0.4	4.0	1.8	0.2	4.40	35.2
人口06	3.0	3.7	1.4	0.0	4.41	36.7
人口07	0.0	3.8	1.7	0.0	4.38	36.7
人口08	0.0	2.3	2.1	0.0	4.37	38.1
人口09	0.4	3.5	2.1	0.3	4.38	37.7
増加率1	—	—	—	—	—	—
増加率2	—	—	—	—	—	—
増加率3	—	—	—	—	—	—
増加率4	10.4	8.2	3.0	0.5	4.31	34.8
増加率5	7.2	5.9	2.9	0.3	4.37	35.3
増加率6	0.6	3.9	1.8	0.2	4.35	35.0
整備地帯	9.9	7.7	3.0	0.5	4.33	35.0
その他の地区	1.1	4.0	2.1	0.1	4.37	35.2

※類型の値は加重平均、(かっこ)書きの類型の値は単純平均である。

市町村	区分	人件費比率		市町村税に 対する 人件費	地方債借入額 に対する 地方債償還額	補助費等構成比	
		互助会補助金	事業費支弁 人件費			国・県負担金	組合負担金
千葉市		0.0	1.9	30.9	146.8	0.9	0.2
銚子市		0.0	0.6	72.7	146.6	0.2	5.3
市川市		0.1	3.4	36.2	143.1	0.0	0.5
船橋市		0.0	4.8	35.8	53.6	0.1	2.2
館山市		0.0	2.9	53.6	83.9	4.4	53.3
木更津市		0.2	2.3	41.3	74.3	0.0	10.0
松戸市		0.0	2.3	37.8	63.5	0.0	0.3
野田市		0.0	3.4	37.9	114.6	0.0	1.9
茂原市		0.0	2.3	38.4	109.1	15.5	50.1
成田市		0.2	4.2	32.3	68.2	2.1	2.1
佐倉市		0.0	2.0	35.0	89.2	0.2	65.3
東金市		0.0	5.3	48.7	55.0	0.0	33.8
旭市		0.1	2.5	67.3	104.2	0.0	6.0
習志野市		0.1	2.0	42.3	98.1	0.4	4.9
柏市		0.1	3.6	33.8	143.2	0.2	17.2
勝浦市		0.0	2.6	83.0	169.0	0.0	52.6
市原市		0.2	2.7	36.0	158.4	0.3	1.3
流山市		0.1	2.4	34.5	46.8	0.2	4.4
八千代市		0.1	0.8	39.0	101.9	0.2	4.1
我孫子市		0.2	1.2	47.1	83.7	1.4	5.4
鴨川市		0.1	1.3	80.2	126.9	0.0	53.8
鎌ヶ谷市		0.0	3.2	44.1	59.6	0.0	49.4
君津市		0.3	1.4	39.3	154.7	0.3	12.4
富津市		0.0	2.2	42.8	143.2	0.0	11.7
浦安市		0.1	3.5	26.4	62.2	0.0	0.5
四街道市		0.0	7.3	45.6	100.0	0.2	18.8
袖ヶ浦市		0.2	2.7	39.9	64.3	0.0	7.0
八街市		0.0	2.4	52.1	177.0	0.0	60.1
印西市		0.0	3.5	33.2	—	0.6	66.9
白井市		0.0	5.5	36.5	38.3	0.1	77.3
富里市		0.0	7.0	52.3	52.4	0.3	18.4
南房総市		0.0	2.9	104.2	99.9	0.0	41.6
匝瑳市		0.1	1.8	64.1	70.7	11.1	41.4
香取市		0.1	10.7	58.0	56.7	0.2	63.4
山武市		0.0	1.9	68.8	91.5	22.0	37.6
いすみ市		0.0	0.7	78.8	191.3	0.2	42.4
大網白里市		0.1	2.2	55.7	50.2	29.1	41.9
酒々井町		0.1	3.3	50.1	69.3	0.0	64.3
栄町		0.0	1.6	78.2	162.1	0.0	28.3
神崎町		0.1	3.5	90.6	121.8	3.9	21.9
多古町		0.2	1.4	63.3	39.2	30.7	29.3
東庄町		0.0	11.8	58.9	195.5	0.0	40.3
九十九里町		0.0	2.8	74.9	105.2	20.6	40.6
芝山町		0.3	0.8	40.0	129.0	0.0	39.3
横芝光町		0.1	3.1	67.9	65.1	0.1	25.7
一宮町		0.0	1.3	72.4	150.6	8.2	49.5
睦沢町		0.1	2.0	110.7	139.5	0.0	39.0
長生村		0.0	2.4	64.3	63.3	45.4	29.8
白子町		0.1	1.5	83.3	24.2	43.3	24.8
長柄町		0.0	0.4	70.5	286.9	0.0	50.6
長南町		0.0	2.1	64.2	103.9	0.0	41.5
大多喜町		0.0	1.7	101.1	129.7	0.0	36.8
御宿町		0.0	1.1	82.0	196.8	0.0	56.2
鋸南町		0.0	0.8	102.0	119.6	0.0	58.2

区分 市町村	人件費比率		市町村税に 対する 人件費	地方債借入額 に対する 地方債償還額	補助費等構成比	
	互助会補助金	事業費支弁 人件費			国・県負担金	組合負担金
(大都市計)	0.0	1.9	30.9	146.8	0.9	0.2
(市部計)	0.1	3.1	49.3	98.4	2.5	26.8
(町村部計)	0.1	2.4	75.0	123.6	9.0	39.8
(県計)	0.1	2.9	57.0	107.4	4.5	30.4
(県計(除千葉))	0.1	2.9	57.5	106.7	4.6	31.0
(01千葉)	0.1	1.9	37.1	126.3	0.5	2.6
(02東葛飾)	0.1	3.1	37.1	85.6	0.2	9.1
(03印幡)	0.0	4.1	46.1	94.6	0.4	44.6
(04香取)	0.1	6.9	67.7	103.3	8.7	38.7
(05海匝)	0.1	1.6	68.0	107.2	3.8	17.6
(06山武)	0.1	2.7	59.3	82.7	12.0	36.5
(07長生)	0.0	1.7	72.0	125.4	16.1	40.8
(08夷隅)	0.0	1.5	86.2	171.7	0.1	47.0
(09安房)	0.0	2.0	85.0	107.6	1.1	51.7
(10君津)	0.2	2.2	40.8	109.1	0.1	10.3
(人口01)	0.1	4.2	34.8	98.4	0.2	9.7
(人口02)	0.1	2.5	36.1	97.5	0.1	9.2
(人口03)	0.2	2.7	41.2	71.5	0.9	16.7
(人口04)	0.1	3.7	50.5	95.6	5.2	37.0
(人口05)	0.0	2.7	69.9	117.2	2.0	39.4
(人口06)	0.1	2.7	65.4	98.8	0.0	39.4
(人口07)	0.1	2.1	69.1	72.2	25.7	35.0
(人口08)	0.0	4.3	69.7	108.4	24.2	36.1
(人口09)	0.1	1.6	82.6	153.4	0.5	42.9
(増加率1)	-	-	-	-	-	-
(増加率2)	-	-	-	-	-	-
(増加率3)	-	-	-	-	-	-
(増加率4)	0.1	3.3	39.0	86.0	3.2	22.5
(増加率5)	0.1	2.8	56.1	105.9	3.3	28.5
(増加率6)	0.0	2.6	73.1	125.8	6.8	38.9
(整備地帯)	0.1	3.1	40.3	95.5	0.3	19.0
(その他の地区)	0.0	2.6	71.4	117.3	8.1	40.2
大都市計	0.0	1.9	30.9	146.8	0.9	0.2
市部計	0.1	3.2	39.3	86.8	2.7	25.9
町村部計	0.1	2.4	69.2	90.1	12.1	36.6
県計	0.1	2.9	38.6	99.2	3.3	22.4
県計(除千葉)	0.1	3.1	40.3	87.0	3.9	27.2
01千葉	0.1	1.9	33.7	139.3	0.7	0.9
02東葛飾	0.1	3.4	35.7	77.7	0.2	7.8
03印幡	0.1	4.0	38.4	89.2	0.6	49.5
04香取	0.1	8.7	60.7	61.5	6.6	51.5
05海匝	0.1	1.5	68.9	107.9	3.7	17.5
06山武	0.1	3.0	57.5	69.3	12.6	35.8
07長生	0.0	2.0	51.3	93.7	20.0	42.6
08夷隅	0.0	1.4	83.4	176.1	0.1	44.7
09安房	0.0	2.2	77.0	101.8	1.3	49.3
10君津	0.2	2.1	40.6	97.6	0.1	9.9
人口01	0.1	4.4	35.0	79.7	0.2	7.5
人口02	0.1	2.6	35.9	89.0	0.1	11.8
人口03	0.2	2.8	39.5	70.4	1.0	17.5
人口04	0.1	3.6	46.7	92.9	6.4	42.4
人口05	0.0	2.7	64.4	100.7	2.6	41.8
人口06	0.1	2.6	64.4	84.4	0.0	34.1
人口07	0.1	2.1	68.3	70.8	26.2	34.4
人口08	0.0	3.9	69.2	65.8	27.5	34.0
人口09	0.1	1.5	73.4	138.4	0.4	42.6
増加率1	-	-	-	-	-	-
増加率2	-	-	-	-	-	-
増加率3	-	-	-	-	-	-
増加率4	0.1	3.1	35.0	104.2	1.1	15.1
増加率5	0.1	2.7	40.0	87.9	3.8	22.5
増加率6	0.0	2.8	68.4	98.9	8.3	41.6
整備地帯	0.1	3.0	35.6	101.0	0.4	13.0
その他の地区	0.1	2.9	63.0	92.6	8.8	40.3

※類型の値は加重平均、(かっこ)書きの類型の値は単純平均である。

区分 市町村	補助費等構成比		普通建設事業費充当財源構成比			
	負担金計	補助交付金	国庫支出金	県支出金	地方債	一般財源等
千葉市	2.7	29.6	12.2	1.6	61.2	21.4
銚子市	12.9	29.2	21.1	2.4	52.9	21.4
市川市	16.8	45.8	6.0	1.3	44.3	45.4
船橋市	7.3	55.5	18.7	4.1	46.6	27.2
館山市	59.6	21.7	22.0	3.6	46.9	23.5
木更津市	22.6	40.4	17.0	2.8	34.8	33.6
松戸市	6.6	28.9	17.0	4.7	45.7	26.8
野田市	14.1	67.1	17.0	3.9	41.8	32.3
茂原市	66.5	14.7	25.9	0.1	44.4	22.2
成田市	12.9	65.2	7.0	2.1	46.9	36.1
佐倉市	68.0	21.0	20.6	3.6	31.9	36.0
東金市	35.4	10.7	24.6	1.1	46.2	23.1
旭市	8.8	20.6	5.7	3.3	40.0	25.7
習志野市	13.3	65.0	7.1	4.2	36.6	35.8
柏市	26.5	59.6	22.4	2.2	31.7	32.6
勝浦市	57.0	26.0	15.3	5.2	26.7	50.0
市原市	7.8	41.9	28.7	2.3	38.0	25.7
流山市	30.8	52.0	23.7	2.3	49.8	17.5
八千代市	7.4	48.6	19.1	2.4	39.7	34.6
我孫子市	23.1	62.7	6.7	4.9	36.5	43.8
鴨川市	58.6	34.9	9.6	15.4	31.3	40.2
鎌ヶ谷市	64.5	19.2	4.9	3.6	62.4	18.6
君津市	25.5	32.7	15.5	14.7	43.3	24.1
富津市	20.1	32.9	23.0	3.0	34.3	36.3
浦安市	0.6	71.1	1.8	0.0	29.4	26.7
四街道市	31.7	55.0	12.0	3.7	35.3	32.3
袖ヶ浦市	13.0	56.8	16.0	1.6	34.3	10.7
八街市	65.7	19.1	20.1	2.2	33.3	35.5
印西市	70.0	25.5	10.7	5.8	0.0	82.8
白井市	79.0	13.3	10.6	0.9	66.3	18.2
富里市	49.1	31.8	8.4	4.0	61.3	23.4
南房総市	44.3	31.7	12.8	1.5	73.3	9.6
匝瑳市	57.5	16.4	12.5	3.0	48.9	28.4
香取市	65.1	20.5	7.9	4.5	42.5	27.4
山武市	70.2	14.7	5.0	0.9	46.6	18.7
いすみ市	65.9	26.4	23.6	3.0	37.0	30.4
大網白里市	84.0	12.9	13.1	10.5	36.8	19.1
酒々井町	66.8	16.2	18.0	2.6	28.1	32.6
栄町	69.9	19.5	34.2	1.2	22.9	38.5
神崎町	52.0	36.9	13.1	7.5	9.3	49.1
多古町	62.6	13.4	12.9	10.9	7.4	44.3
東庄町	49.4	28.3	10.7	5.7	15.4	62.2
九十九里町	89.1	5.1	21.8	2.1	36.2	37.0
芝山町	45.2	51.3	12.4	2.6	8.9	32.3
横芝光町	28.4	5.6	19.1	14.9	39.1	18.2
一宮町	62.4	20.4	2.6	52.9	8.0	19.6
睦沢町	53.2	32.3	28.6	8.1	13.0	37.6
長生村	77.6	10.9	31.1	6.0	1.6	30.7
白子町	86.4	10.8	18.7	3.1	41.6	18.0
長柄町	68.6	23.6	13.8	0.0	43.8	32.2
長南町	47.3	29.4	17.7	5.8	20.9	40.2
大多喜町	49.9	25.4	13.5	3.9	24.7	35.8
御宿町	61.2	6.3	3.6	16.7	16.7	36.3
鋸南町	60.5	34.6	25.5	7.4	28.1	38.0

区分	補助費等構成比		普通建設事業費充当財源構成比			
	負担金計	補助交付金	国庫支出金	県支出金	地方債	一般財源等
市町村						
(大都市計)	2.7	29.6	12.2	1.6	61.2	21.4
(市部計)	37.8	35.9	14.8	3.7	41.6	29.9
(町村部計)	60.6	21.8	17.5	8.9	21.5	35.4
(県計)	44.4	31.3	15.6	5.3	35.6	31.5
(県計(除千葉))	45.1	31.3	15.7	5.4	35.2	31.7
(01千葉)	7.8	46.3	16.8	2.6	43.9	29.4
(02東葛飾)	21.1	51.3	13.1	3.0	43.1	30.1
(03印幡)	57.0	29.6	15.7	2.9	36.2	37.3
(04香取)	57.3	24.8	11.2	7.2	18.7	45.8
(05海匝)	26.4	22.1	13.1	2.9	47.3	25.2
(06山武)	58.7	16.7	16.0	5.4	35.6	24.7
(07長生)	66.0	20.3	19.8	10.9	24.8	28.6
(08夷隅)	58.5	21.0	14.0	7.2	26.3	38.1
(09安房)	55.8	30.7	17.5	7.0	44.9	27.8
(10君津)	20.3	40.7	17.9	5.5	36.7	26.2
(人口01)	16.9	57.6	20.6	3.2	39.2	29.9
(人口02)	18.4	49.0	15.7	2.7	39.7	31.2
(人口03)	30.8	46.9	8.9	3.4	45.2	33.0
(人口04)	48.3	25.1	14.5	4.0	40.1	27.8
(人口05)	51.5	27.7	15.9	4.8	45.0	30.2
(人口06)	55.0	13.8	23.8	6.2	30.0	29.8
(人口07)	75.9	9.3	17.4	6.5	21.8	40.7
(人口08)	69.0	17.6	15.8	16.9	16.7	32.6
(人口09)	54.7	30.0	16.0	6.5	20.7	37.7
(増加率1)	—	—	—	—	—	—
(増加率2)	—	—	—	—	—	—
(増加率3)	—	—	—	—	—	—
(増加率4)	34.0	41.5	14.9	3.0	39.0	32.1
(増加率5)	40.6	29.1	15.3	8.3	34.6	28.7
(増加率6)	56.9	25.0	16.4	4.3	33.9	33.7
(整備地帯)	30.0	42.3	15.1	3.3	40.1	31.7
(その他の地区)	56.7	21.9	16.0	7.0	31.8	31.3
大都市計	2.7	29.6	12.2	1.6	61.2	21.4
市部計	35.9	35.9	15.1	3.3	42.1	30.0
町村部計	59.1	18.0	18.6	9.4	22.7	33.2
県計	32.5	32.9	14.9	3.3	43.5	29.1
県計(除千葉)	38.8	33.7	15.3	3.6	41.1	30.1
01千葉	4.3	34.6	15.5	2.1	51.5	25.6
02東葛飾	17.5	49.2	15.7	3.1	42.9	29.3
03印幡	56.9	30.7	11.4	3.0	38.8	39.9
04香取	62.1	20.8	8.9	5.4	34.7	33.6
05海匝	25.6	20.8	10.3	3.1	44.8	25.8
06山武	57.0	13.1	15.8	4.9	41.5	21.4
07長生	68.5	16.6	22.6	7.1	30.6	25.1
08夷隅	61.2	24.3	16.9	5.5	29.3	36.4
09安房	53.5	29.6	15.3	6.0	52.6	23.0
10君津	20.2	42.2	16.7	4.9	36.4	23.2
人口01	14.1	57.0	19.9	3.5	41.7	29.0
人口02	20.0	43.1	15.8	2.7	40.9	30.3
人口03	31.1	46.7	8.3	2.9	45.9	34.0
人口04	53.8	21.0	13.1	3.8	38.5	30.0
人口05	54.0	26.6	14.0	4.8	52.6	24.7
人口06	43.0	10.0	21.2	9.1	33.2	25.7
人口07	74.5	9.7	15.5	8.3	15.9	42.1
人口08	70.8	16.7	17.8	13.0	18.9	31.5
人口09	53.4	32.0	18.1	6.3	20.1	38.3
増加率1	—	—	—	—	—	—
増加率2	—	—	—	—	—	—
増加率3	—	—	—	—	—	—
増加率4	22.2	39.4	15.0	2.7	45.0	30.1
増加率5	32.4	28.4	15.6	4.4	40.0	27.3
増加率6	59.5	22.6	12.9	4.4	43.1	27.6
整備地帯	20.1	40.3	15.0	2.9	44.0	29.7
その他の地区	55.8	19.0	14.6	5.2	40.9	26.1

※類型の値は加重平均、(かっこ)書きの類型の値は単純平均である。

第6表 財政分析指標の推移

## 経常収支比率

	16	17	18	19	20	21	22	23	24	25	26	27
千葉市	96.9	94.8	93.2	96.5	96.3	99.2	97.7	96.3	97.5	95.5	97.4	95.7
銚子市	89.1	90.5	91.9	95.4	95.1	91.0	90.4	94.4	95.4	92.8	97.0	93.4
市川市	87.4	86.2	86.4	87.6	86.9	88.9	90.9	92.1	95.6	93.3	94.9	90.4
船橋市	93.3	93.5	93.8	94.2	92.7	94.5	91.8	91.9	92.6	92.4	93.7	92.7
館山市	96.1	95.6	96.8	99.0	101.5	96.8	89.5	92.7	92.7	94.3	96.4	94.8
木更津市	89.0	88.4	91.0	92.0	91.4	85.4	88.7	88.6	92.2	89.2	92.2	89.3
松戸市	90.0	89.7	90.7	92.1	94.9	93.7	90.2	90.0	90.0	88.6	90.6	89.2
野田市	85.2	86.7	87.0	89.7	91.6	93.0	91.2	91.5	93.4	92.5	93.9	93.9
茂原市	94.1	91.3	90.1	92.3	92.8	92.2	87.6	91.4	91.4	91.9	91.3	88.8
成田市	78.3	74.9	79.7	80.9	74.4	82.7	82.9	81.9	83.6	82.6	81.8	81.7
佐倉市	96.5	96.0	92.0	96.1	93.8	95.6	89.6	91.8	93.0	93.6	91.9	90.9
東金市	94.1	92.0	93.8	97.4	97.6	98.6	87.7	91.0	92.2	89.6	93.6	92.9
旭市	—	93.6	89.9	93.8	90.4	87.2	83.2	84.5	85.8	84.9	86.0	84.3
習志野市	89.7	88.9	89.9	92.8	92.8	95.7	90.3	90.2	90.3	92.8	94.4	91.7
柏市	90.6	90.4	90.1	93.1	94.3	96.6	95.3	95.5	91.5	91.4	91.5	91.6
勝浦市	95.5	94.8	97.5	99.5	95.8	93.8	88.7	92.7	94.8	93.3	95.6	92.4
市原市	89.7	86.8	86.5	86.7	83.8	85.5	87.5	87.5	89.9	91.9	95.0	92.4
流山市	89.9	87.3	88.1	90.3	89.3	89.6	84.7	85.4	85.5	85.4	87.3	86.0
八千代市	95.6	91.3	90.9	93.4	95.5	95.7	92.4	93.9	94.8	93.6	94.9	93.0
我孫子市	94.8	95.7	96.3	97.0	97.0	96.8	90.5	91.2	92.5	92.9	94.7	94.3
鴨川市	93.4	94.7	92.6	93.7	90.2	87.2	83.5	87.1	86.7	87.3	90.1	90.2
鎌ヶ谷市	92.9	94.4	95.6	99.6	95.6	93.3	91.3	91.9	89.9	91.8	90.1	91.2
君津市	87.3	81.1	82.1	84.2	86.6	92.0	97.7	97.2	98.2	94.7	97.6	90.8
富津市	89.9	91.4	92.0	91.8	93.9	93.3	88.7	91.9	92.7	93.1	89.1	87.3
浦安市	86.7	78.5	79.5	79.9	82.2	81.1	82.8	82.5	83.8	86.9	83.3	81.4
四街道市	93.1	89.8	88.4	90.7	93.3	93.2	90.7	92.7	93.5	93.3	98.4	94.0
袖ヶ浦市	82.8	78.0	81.2	84.4	84.9	85.4	85.3	87.6	91.2	89.4	89.8	90.9
八街市	87.0	89.6	91.2	94.8	94.5	94.7	92.6	94.5	95.5	95.8	94.9	90.3
印西市	96.6	93.9	92.1	92.2	89.7	90.9	90.2	89.7	89.9	88.1	86.1	83.7
白井市	96.7	98.7	97.5	96.9	94.3	94.5	91.5	90.3	93.9	91.8	91.5	88.6
富里市	93.2	93.1	91.0	95.4	95.4	92.7	90.3	90.4	92.5	89.6	88.6	91.3
南房総市	—	94.9	89.5	92.4	88.8	85.3	79.7	80.9	81.3	80.8	87.4	86.8
匝瑳市	—	99.9	94.9	94.9	93.5	88.4	82.0	86.7	87.0	86.0	87.0	86.0
香取市	—	89.9	91.4	90.7	91.7	86.8	82.1	83.3	83.3	81.9	84.6	83.4
山武市	—	93.1	93.1	95.6	93.1	89.1	82.5	89.0	89.8	87.8	90.1	89.1
いすみ市	—	91.7	89.4	93.2	92.2	89.9	86.3	88.1	88.9	88.4	89.7	84.4
大網白里市	83.8	84.1	85.4	88.9	91.0	90.5	89.3	90.3	93.5	91.7	94.3	91.1
酒々井町	93.9	94.7	93.8	93.2	91.7	89.6	88.5	88.9	90.8	92.0	88.9	87.1
栄町	98.5	96.8	98.7	98.2	98.1	97.1	93.5	97.1	98.6	97.2	96.5	95.0
神崎町	93.8	95.2	95.8	94.1	91.2	89.4	87.4	86.0	89.0	81.4	84.3	83.2
多古町	83.3	79.4	87.0	92.6	89.4	85.7	87.7	83.7	89.4	87.8	92.9	86.9
東庄町	84.2	81.5	81.2	83.9	83.8	81.6	80.1	80.9	84.9	82.5	85.4	85.7
九十九里町	95.9	94.7	96.5	96.7	94.6	91.1	87.8	89.9	90.0	88.2	90.2	86.7
芝山町	83.5	81.5	86.2	89.8	88.9	85.6	84.8	90.3	88.0	87.1	90.2	87.3
横芝光町	—	91.0	92.8	90.4	91.9	87.8	85.9	85.6	87.2	85.2	88.8	85.8
一宮町	93.5	90.2	87.6	92.6	91.2	87.8	85.5	84.0	86.1	85.7	87.4	84.3
睦沢町	90.7	89.5	87.4	94.6	90.4	89.5	85.7	90.0	89.5	86.7	86.5	85.5
長生村	89.1	80.4	78.3	85.1	85.3	88.7	83.3	82.0	83.7	81.7	84.6	80.0
白子町	91.0	87.2	84.5	87.4	87.7	88.3	86.4	89.1	87.7	84.9	86.8	81.6
長柄町	92.7	85.2	91.9	89.6	93.3	87.9	89.6	88.0	92.5	86.7	87.2	93.5

	16	17	18	19	20	21	22	23	24	25	26	27
長南町	86.5	86.8	83.3	88.4	86.5	83.5	78.1	81.2	82.6	79.1	85.1	72.9
大多喜町	89.4	89.8	90.3	88.8	88.3	83.5	82.6	85.9	87.6	88.3	89.7	87.5
御宿町	88.0	85.1	86.2	89.9	88.2	89.8	90.2	87.1	88.6	89.9	92.7	89.7
鋸南町	96.5	97.6	98.5	97.6	97.0	93.5	85.0	85.8	87.9	88.4	91.1	86.4
大都市計	96.9	94.8	93.2	96.5	96.3	99.2	97.7	96.3	97.5	95.5	97.4	95.7
都市計	91.0	90.5	90.4	92.4	91.8	91.2	88.3	89.8	90.7	90.2	91.4	89.6
町村計	90.3	88.4	89.2	91.2	90.5	88.4	86.2	87.0	88.8	86.6	88.7	85.8
県計(除)	90.7	89.8	90.0	92.0	91.3	90.2	87.6	88.8	90.1	89.0	90.5	88.4
県計(含)	90.8	89.8	90.0	92.1	91.4	90.4	87.8	89.0	90.2	89.1	90.6	88.5

※ 県計等は単純平均

合併により消滅した団体

	16	17	18	19	20	21	22	23	24	25	26	27
旭市	88.4	—	—	—	—	—	—	—	—	—	—	—
鴨川市	—	—	—	—	—	—	—	—	—	—	—	—
佐原市	89.9	—	—	—	—	—	—	—	—	—	—	—
八日市場市	96.9	—	—	—	—	—	—	—	—	—	—	—
関宿町	—	—	—	—	—	—	—	—	—	—	—	—
沼南町	—	—	—	—	—	—	—	—	—	—	—	—
下総町	89.3	—	—	—	—	—	—	—	—	—	—	—
大栄町	84.2	—	—	—	—	—	—	—	—	—	—	—
小見川町	89.1	—	—	—	—	—	—	—	—	—	—	—
山田町	87.8	—	—	—	—	—	—	—	—	—	—	—
栗源町	85.0	—	—	—	—	—	—	—	—	—	—	—
千瀧町	89.9	—	—	—	—	—	—	—	—	—	—	—
海上町	87.2	—	—	—	—	—	—	—	—	—	—	—
飯岡町	87.9	—	—	—	—	—	—	—	—	—	—	—
光町	87.6	—	—	—	—	—	—	—	—	—	—	—
野栄町	96.4	—	—	—	—	—	—	—	—	—	—	—
成東町	92.7	—	—	—	—	—	—	—	—	—	—	—
山武町	83.0	—	—	—	—	—	—	—	—	—	—	—
蓮沼村	97.0	—	—	—	—	—	—	—	—	—	—	—
松尾町	80.5	—	—	—	—	—	—	—	—	—	—	—
横芝町	88.3	—	—	—	—	—	—	—	—	—	—	—
夷隅町	88.5	—	—	—	—	—	—	—	—	—	—	—
大原町	93.5	—	—	—	—	—	—	—	—	—	—	—
岬町	87.9	—	—	—	—	—	—	—	—	—	—	—
富浦町	92.2	—	—	—	—	—	—	—	—	—	—	—
富山町	88.4	—	—	—	—	—	—	—	—	—	—	—
三芳村	97.1	—	—	—	—	—	—	—	—	—	—	—
白浜町	98.7	—	—	—	—	—	—	—	—	—	—	—
千倉町	94.8	—	—	—	—	—	—	—	—	—	—	—
丸山町	89.2	—	—	—	—	—	—	—	—	—	—	—
和田町	95.9	—	—	—	—	—	—	—	—	—	—	—
天津小湊町	—	—	—	—	—	—	—	—	—	—	—	—
印旛村	92.7	98.0	96.0	95.6	92.1	—	—	—	—	—	—	—
本埜村	96.4	92.4	92.3	90.0	91.4	—	—	—	—	—	—	—
大都市計	0.0	0.0	0.0	0.0	0.0	0.0	0.0	0.0	0.0	0.0	0.0	0.0
都市計	91.8	0.0	0.0	0.0	0.0	0.0	0.0	0.0	0.0	0.0	0.0	0.0
町村計	90.4	95.2	94.1	92.8	91.8	0.0	0.0	0.0	0.0	0.0	0.0	0.0
県計(除)	90.5	95.2	94.1	92.8	91.8	0.0	0.0	0.0	0.0	0.0	0.0	0.0

※ 県計等は単純平均

## 財政力指数(単年度)

	17	18	19	20	21	22	23	24	25	26	27	28
千葉市	0.973	1.010	1.030	1.027	1.001	0.969	0.937	0.948	0.952	0.958	0.953	0.948
銚子市	0.561	0.600	0.617	0.615	0.580	0.568	0.573	0.565	0.567	0.589	0.587	0.590
市川市	1.089	1.142	1.141	1.176	1.182	1.058	1.016	0.999	0.994	1.000	1.033	1.060
船橋市	0.986	1.017	1.040	1.036	1.028	0.947	0.935	0.926	0.935	0.947	0.960	0.963
館山市	0.603	0.639	0.657	0.663	0.622	0.584	0.584	0.583	0.578	0.583	0.571	0.576
木更津市	0.824	0.837	0.881	0.892	0.850	0.817	0.811	0.811	0.818	0.828	0.840	0.850
松戸市	0.925	0.950	0.963	0.962	0.951	0.905	0.883	0.880	0.886	0.895	0.896	0.904
野田市	0.908	0.929	0.959	0.953	0.925	0.884	0.857	0.859	0.864	0.869	0.875	0.863
茂原市	0.820	0.858	0.932	0.938	0.909	0.847	0.836	0.822	0.812	0.858	0.849	0.848
成田市	1.594	1.627	1.492	1.512	1.487	1.269	1.293	1.240	1.233	1.277	1.268	1.284
佐倉市	0.994	1.012	1.009	1.009	0.994	0.910	0.905	0.897	0.902	0.910	0.910	0.914
東金市	0.676	0.696	0.723	0.733	0.705	0.675	0.676	0.675	0.684	0.698	0.688	0.701
旭市	0.583	0.561	0.594	0.568	0.530	0.488	0.496	0.492	0.499	0.500	0.488	0.487
習志野市	0.878	0.916	0.931	0.942	0.956	0.886	0.872	0.878	0.893	0.921	0.918	0.931
柏市	0.987	1.025	1.054	1.003	0.990	0.923	0.918	0.922	0.928	0.938	0.949	0.949
勝浦市	0.563	0.541	0.553	0.530	0.505	0.461	0.462	0.468	0.466	0.477	0.467	0.470
市原市	1.128	1.195	1.260	1.238	1.164	1.024	1.018	1.006	0.996	0.996	0.996	1.002
流山市	0.898	0.936	0.951	0.961	0.971	0.902	0.892	0.892	0.899	0.914	0.917	0.934
八千代市	0.963	0.998	1.017	1.019	1.007	0.932	0.914	0.913	0.916	0.930	0.935	0.942
我孫子市	0.931	0.949	0.945	0.939	0.942	0.865	0.845	0.836	0.837	0.848	0.834	0.832
鴨川市	0.578	0.586	0.592	0.577	0.554	0.532	0.538	0.528	0.527	0.527	0.521	0.525
鎌ヶ谷市	0.772	0.816	0.845	0.837	0.826	0.783	0.759	0.744	0.760	0.767	0.774	0.775
君津市	1.129	1.293	1.404	1.320	1.222	1.001	0.993	0.991	0.998	1.000	0.995	1.000
富津市	1.061	1.082	1.094	1.040	1.002	0.959	0.975	0.945	0.935	0.936	0.914	0.915
浦安市	1.603	1.634	1.588	1.630	1.656	1.536	1.484	1.456	1.463	1.506	1.526	1.521
四街道市	0.877	0.891	0.902	0.903	0.884	0.825	0.807	0.791	0.798	0.818	0.811	0.817
袖ヶ浦市	1.275	1.418	1.403	1.348	1.248	1.106	1.052	1.044	1.057	1.105	1.093	1.094
八街市	0.684	0.694	0.714	0.701	0.686	0.642	0.631	0.621	0.627	0.638	0.640	0.649
印西市	1.062	1.046	1.069	1.124	1.138	0.929	0.934	0.945	0.950	0.977	0.984	0.998
白井市	0.949	0.981	0.965	0.955	0.943	0.886	0.875	0.873	0.881	0.900	0.895	0.899
富里市	0.834	0.826	0.848	0.838	0.813	0.774	0.756	0.749	0.767	0.769	0.777	0.790
南房総市	—	0.421	0.448	0.424	0.397	0.356	0.365	0.365	0.359	0.354	0.340	0.325
匝瑳市	—	0.535	0.561	0.542	0.511	0.470	0.481	0.483	0.490	0.499	0.490	0.483
香取市	—	0.602	0.634	0.632	0.591	0.546	0.551	0.554	0.553	0.550	0.543	0.539
山武市	—	0.598	0.624	0.586	0.563	0.518	0.538	0.522	0.518	0.527	0.508	0.507
いすみ市	—	0.536	0.565	0.560	0.530	0.497	0.487	0.472	0.466	0.462	0.445	0.429
大網白里市	0.757	0.808	0.790	0.772	0.745	0.704	0.680	0.681	0.607	0.625	0.618	0.622
酒々井町	0.674	0.738	0.700	0.684	0.665	0.620	0.616	0.607	0.692	0.742	0.747	0.771
栄町	0.535	0.539	0.528	0.521	0.484	0.465	0.463	0.457	0.621	0.607	0.591	0.581
神崎町	0.620	0.691	0.672	0.635	0.572	0.531	0.534	0.536	0.397	0.396	0.386	0.421
多古町	0.509	0.509	0.533	0.508	0.472	0.433	0.435	0.435	0.538	0.554	0.540	0.558
東庄町	0.644	0.663	0.676	0.669	0.661	0.630	0.628	0.617	0.456	0.464	0.470	0.467
九十九里町	0.465	0.495	0.513	0.506	0.488	0.451	0.438	0.429	0.445	0.441	0.438	0.443
芝山町	1.101	1.129	1.135	1.050	1.055	0.961	0.966	0.950	0.962	0.978	0.958	0.975
横芝光町	—	0.572	0.573	0.558	0.523	0.502	0.485	0.480	0.497	0.488	0.481	0.475
一宮町	0.592	0.612	0.635	0.603	0.563	0.521	0.510	0.521	0.524	0.534	0.535	0.547
睦沢町	0.481	0.515	0.509	0.486	0.456	0.431	0.419	0.414	0.395	0.405	0.403	0.399
長生村	0.538	0.564	0.631	0.610	0.560	0.530	0.508	0.505	0.497	0.515	0.509	0.532
白子町	0.556	0.570	0.584	0.559	0.538	0.490	0.490	0.484	0.489	0.496	0.478	0.483
長柄町	0.591	0.680	0.653	0.672	0.600	0.561	0.567	0.546	0.564	0.550	0.556	0.547



	17	18	19	20	21	22	23	24	25	26	27	28
長南町	0.556	0.561	0.593	0.555	0.535	0.505	0.509	0.513	0.477	0.490	0.479	0.471
大多喜町	0.527	0.528	0.535	0.501	0.469	0.438	0.426	0.420	0.419	0.435	0.427	0.420
御宿町	0.593	0.557	0.572	0.549	0.512	0.474	0.463	0.478	0.440	0.455	0.423	0.421
鋸南町	0.348	0.337	0.345	0.336	0.316	0.289	0.286	0.282	0.273	0.291	0.293	0.295
大都市計	0.973	1.010	1.030	1.027	1.001	0.969	0.937	0.948	0.952	0.958	0.953	0.948
都市計	0.925	0.897	0.914	0.906	0.882	0.809	0.800	0.793	0.796	0.804	0.802	0.805
町村計	0.593	0.615	0.621	0.599	0.567	0.530	0.524	0.520	0.516	0.520	0.513	0.518
県計(除)	0.805	0.801	0.814	0.802	0.775	0.714	0.706	0.700	0.701	0.713	0.709	0.713
県計(含)	0.808	0.805	0.818	0.806	0.779	0.719	0.711	0.705	0.706	0.717	0.713	0.717

※ 県計等は単純平均

合併により消滅した団体

	17	18	19	20	21	22	23	24	25	26	27	28
佐原市	0.575	—	—	—	—	—	—	—	—	—	—	—
八日市場市	0.535	—	—	—	—	—	—	—	—	—	—	—
関宿町	—	—	—	—	—	—	—	—	—	—	—	—
沼南町	—	—	—	—	—	—	—	—	—	—	—	—
下総町	0.518	—	—	—	—	—	—	—	—	—	—	—
大栄町	0.641	—	—	—	—	—	—	—	—	—	—	—
小見川町	0.566	—	—	—	—	—	—	—	—	—	—	—
山田町	0.440	—	—	—	—	—	—	—	—	—	—	—
栗源町	0.422	—	—	—	—	—	—	—	—	—	—	—
干潟町	0.390	—	—	—	—	—	—	—	—	—	—	—
海上町	0.424	—	—	—	—	—	—	—	—	—	—	—
飯岡町	0.380	—	—	—	—	—	—	—	—	—	—	—
光町	0.459	—	—	—	—	—	—	—	—	—	—	—
野栄町	0.422	—	—	—	—	—	—	—	—	—	—	—
成東町	0.545	—	—	—	—	—	—	—	—	—	—	—
山武町	0.441	—	—	—	—	—	—	—	—	—	—	—
蓮沼村	0.368	—	—	—	—	—	—	—	—	—	—	—
松尾町	0.684	—	—	—	—	—	—	—	—	—	—	—
横芝町	0.549	—	—	—	—	—	—	—	—	—	—	—
夷隅町	0.443	—	—	—	—	—	—	—	—	—	—	—
大原町	0.525	—	—	—	—	—	—	—	—	—	—	—
岬町	0.441	—	—	—	—	—	—	—	—	—	—	—
富浦町	0.316	—	—	—	—	—	—	—	—	—	—	—
富山町	0.337	—	—	—	—	—	—	—	—	—	—	—
三芳村	0.309	—	—	—	—	—	—	—	—	—	—	—
白浜町	0.355	—	—	—	—	—	—	—	—	—	—	—
千倉町	0.445	—	—	—	—	—	—	—	—	—	—	—
丸山町	0.347	—	—	—	—	—	—	—	—	—	—	—
和田町	0.340	—	—	—	—	—	—	—	—	—	—	—
天津小湊町	—	—	—	—	—	—	—	—	—	—	—	—
印旛村	0.539	0.567	0.574	0.557	0.549	—	—	—	—	—	—	—
本埜村	0.495	0.510	0.525	0.532	0.518	—	—	—	—	—	—	—
大都市計	0.000	0.000	0.000	0.000	0.000	0	0	0	0	0	0	0
都市計	0.555	0.000	0.000	0.000	0.000	0	0	0	0	0	0	0
町村計	0.450	0.539	0.550	0.545	0.534	0	0	0	0	0	0	0
県計(除)	0.457	0.539	0.550	0.545	0.534	0	0	0	0	0	0	0

※ 県計等は単純平均

## 性質別歳出における普通建設事業費比率

	16	17	18	19	20	21	22	23	24	25	26	27
千葉市	22.4	21.1	19.8	22.6	13.9	12.0	9.9	7.9	8.9	8.7	8.4	8.2
銚子市	23.6	25.7	7.2	10.3	6.5	9.8	19.8	4.9	9.3	9.2	9.1	5.8
市川市	13.7	10.3	10.8	12.3	13.7	12.3	11.9	13.1	14.4	9.2	7.4	8.9
船橋市	9.2	9.7	11.1	11.9	7.3	7.1	8.5	13.0	13.1	14.6	16.2	16.5
館山市	10.2	8.0	7.3	8.9	10.8	11.9	11.6	5.4	11.5	11.8	11.2	12.4
木更津市	7.6	7.5	5.9	8.2	13.4	11.8	12.9	9.6	12.7	18.4	13.5	11.1
松戸市	6.9	5.9	5.7	6.9	9.2	6.5	5.8	6.5	8.2	10.6	11.3	10.7
野田市	21.2	13.6	17.1	14.9	13.3	11.4	11.2	11.6	13.6	13.1	13.3	13.2
茂原市	5.7	6.5	6.8	6.4	9.9	9.5	10.0	11.1	2.8	9.2	14.1	10.6
成田市	27.1	25.0	21.7	20.5	22.3	24.4	23.6	24.3	26.2	21.7	25.9	22.5
佐倉市	12.5	6.7	7.2	5.2	8.0	8.0	4.9	5.5	6.2	8.3	9.4	12.2
東金市	14.4	7.5	7.8	7.9	5.3	7.7	8.6	5.3	6.4	8.5	7.9	13.3
旭市	16.3	11.5	15.2	19.0	20.2	19.9	16.2	12.2	13.4	12.7	15.5	15.6
習志野市	12.3	9.9	10.0	10.4	11.9	11.6	12.9	13.6	11.6	12.0	11.9	10.9
柏市	19.2	12.1	10.0	8.8	10.7	15.1	12.2	12.4	8.4	9.6	10.9	13.0
勝浦市	14.7	13.7	13.0	6.7	5.0	10.2	14.5	6.2	7.5	30.8	29.0	4.2
市原市	11.6	12.7	13.5	15.2	17.3	15.4	11.5	12.3	12.2	8.7	10.9	10.9
流山市	14.3	16.8	10.8	13.3	17.3	17.4	14.0	13.5	11.3	23.3	15.5	22.9
八千代市	10.7	14.3	19.0	13.6	16.4	15.9	9.8	13.8	17.3	12.2	9.4	10.6
我孫子市	15.3	13.1	13.6	10.7	12.5	11.0	8.0	8.8	8.5	10.5	9.4	10.6
鴨川市	14.2	10.0	19.1	8.4	20.4	21.1	27.4	13.3	12.1	17.8	26.3	15.9
鎌ヶ谷市	10.5	7.8	8.4	11.4	8.4	9.3	9.0	9.4	10.3	18.4	16.5	13.4
君津市	10.0	10.2	11.0	12.3	13.8	11.3	11.8	11.7	7.7	6.9	9.5	9.9
富津市	10.7	19.3	11.0	13.7	16.1	9.4	8.5	7.3	15.4	5.8	4.0	5.9
浦安市	22.6	24.5	14.1	12.5	14.5	18.6	17.3	7.8	8.8	7.9	14.1	13.5
四街道市	15.5	15.7	10.3	10.2	20.5	16.6	14.7	9.5	9.8	13.7	13.5	10.2
袖ヶ浦市	13.9	12.1	12.5	13.1	10.8	9.0	9.6	9.6	11.8	23.3	27.5	19.8
八街市	15.7	13.2	16.4	10.1	7.4	6.8	7.5	4.0	5.7	8.5	12.4	3.1
印西市	16.3	15.4	20.8	23.0	24.7	25.8	26.7	15.9	15.1	16.1	23.7	17.7
白井市	13.9	8.4	13.8	12.9	19.1	12.7	10.4	8.2	10.8	9.4	12.7	19.6
富里市	12.6	13.8	15.7	6.6	6.3	11.2	15.3	16.4	15.0	12.7	18.9	16.9
南房総市	—	23.4	10.1	17.8	10.6	12.2	16.1	10.7	12.1	17.7	15.7	18.0
匝瑳市	—	12.4	9.4	9.1	8.8	11.4	14.0	10.4	12.5	20.0	22.5	15.9
香取市	—	13.1	7.8	9.6	8.4	14.3	14.6	10.6	18.6	11.6	15.3	17.5
山武市	—	18.9	8.2	11.5	8.3	14.2	16.6	8.7	17.2	10.6	14.6	12.4
いすみ市	—	12.7	9.2	9.1	10.9	17.6	14.5	16.2	16.6	12.3	16.3	4.7
大網白里市	15.3	24.6	14.9	10.3	8.6	10.0	10.4	16.1	10.9	14.6	11.9	9.2
酒々井町	4.9	4.9	5.8	7.1	7.3	12.7	19.4	10.6	18.3	12.5	15.0	15.3
栄町	7.4	5.5	12.8	3.8	3.7	11.3	6.1	1.8	3.5	13.0	12.8	7.2
神崎町	9.7	9.5	5.3	4.9	8.2	6.6	15.9	6.7	7.1	13.4	26.1	18.6
多古町	8.8	12.2	8.8	10.8	14.5	15.9	13.3	12.9	16.2	32.3	11.9	11.8
東庄町	31.8	14.8	12.7	14.3	10.7	14.7	20.7	9.5	11.4	13.6	11.6	16.7
九十九里町	13.7	16.0	19.9	11.0	15.0	9.2	7.3	8.3	7.6	5.7	13.5	5.2
芝山町	12.1	27.5	21.9	22.9	10.6	8.9	16.4	15.6	20.6	11.7	11.4	10.6
横芝光町	—	20.7	12.5	21.7	24.8	11.8	17.1	19.7	22.0	17.9	15.8	15.2
一宮町	33.5	19.3	13.1	5.8	11.4	5.6	17.5	8.2	3.9	25.6	12.9	14.3
睦沢町	22.2	31.4	21.2	20.9	8.2	12.2	15.3	20.2	10.5	17.3	17.7	14.0
長生村	18.7	16.2	8.9	8.5	8.0	10.0	15.9	20.1	9.4	13.3	14.6	18.4
白子町	10.7	9.3	13.6	9.3	10.5	10.7	18.6	12.9	12.0	17.6	13.9	22.5
長柄町	21.9	19.2	16.7	9.3	7.1	21.0	8.4	4.8	2.2	11.9	14.1	7.3

	16	17	18	19	20	21	22	23	24	25	26	27
長南町	15.7	12.8	25.5	26.1	13.4	14.1	8.4	13.6	15.4	17.7	11.0	12.3
大多喜町	21.5	19.4	18.8	16.6	15.4	11.0	20.1	21.1	16.4	11.2	9.0	5.5
御宿町	17.7	27.7	5.8	7.5	8.5	10.5	12.5	8.9	20.5	8.7	5.2	6.6
鋸南町	12.2	8.3	4.5	14.3	12.0	15.1	18.5	9.7	11.5	20.6	18.6	21.7
大都市計	22.4	21.1	19.8	22.6	13.9	12.0	9.9	7.9	8.9	8.7	8.4	8.2
都市計	14.1	13.2	11.8	11.5	12.6	13.1	13.2	10.7	11.8	13.3	14.6	12.8
町村計	16.3	16.6	13.5	12.5	11.0	11.7	14.5	12.3	12.2	15.5	13.8	13.1
県計(除)	14.9	14.4	12.3	11.8	12.0	12.6	13.7	11.2	12.0	14.1	14.4	12.9
県計(含)	15.1	14.5	12.5	12.0	12.1	12.6	13.6	11.1	11.9	14.0	14.3	12.8

※ 県計等は単純平均

合併により消滅した団体

	16	17	18	19	20	21	22	23	24	25	26	27
佐原市	8.0	—	—	—	—	—	—	—	—	—	—	—
八日市場市	11.7	—	—	—	—	—	—	—	—	—	—	—
関宿町	—	—	—	—	—	—	—	—	—	—	—	—
沼南町	—	—	—	—	—	—	—	—	—	—	—	—
下総町	20.9	—	—	—	—	—	—	—	—	—	—	—
大栄町	18.3	—	—	—	—	—	—	—	—	—	—	—
小見川町	14.5	—	—	—	—	—	—	—	—	—	—	—
山田町	15.6	—	—	—	—	—	—	—	—	—	—	—
栗源町	16.2	—	—	—	—	—	—	—	—	—	—	—
千漣町	18.6	—	—	—	—	—	—	—	—	—	—	—
海上町	15.2	—	—	—	—	—	—	—	—	—	—	—
飯岡町	8.4	—	—	—	—	—	—	—	—	—	—	—
光町	17.4	—	—	—	—	—	—	—	—	—	—	—
野栄町	18.1	—	—	—	—	—	—	—	—	—	—	—
成東町	14.4	—	—	—	—	—	—	—	—	—	—	—
山武町	30.8	—	—	—	—	—	—	—	—	—	—	—
蓮沼村	27.4	—	—	—	—	—	—	—	—	—	—	—
松尾町	37.6	—	—	—	—	—	—	—	—	—	—	—
横芝町	11.8	—	—	—	—	—	—	—	—	—	—	—
夷隅町	14.4	—	—	—	—	—	—	—	—	—	—	—
大原町	7.6	—	—	—	—	—	—	—	—	—	—	—
岬町	12.0	—	—	—	—	—	—	—	—	—	—	—
富浦町	21.8	—	—	—	—	—	—	—	—	—	—	—
富山町	24.5	—	—	—	—	—	—	—	—	—	—	—
三芳村	18.6	—	—	—	—	—	—	—	—	—	—	—
白浜町	8.7	—	—	—	—	—	—	—	—	—	—	—
千倉町	15.9	—	—	—	—	—	—	—	—	—	—	—
丸山町	46.9	—	—	—	—	—	—	—	—	—	—	—
和田町	21.5	—	—	—	—	—	—	—	—	—	—	—
天津小湊町	—	—	—	—	—	—	—	—	—	—	—	—
印旛村	16.7	11.0	10.6	5.9	13.0	—	—	—	—	—	—	—
本埜村	13.9	8.5	12.0	16.1	14.9	—	—	—	—	—	—	—
大都市計	0.0	0.0	0.0	0.0	0.0	0.0	0.0	0.0	0.0	0.0	0.0	0.0
都市計	9.8	0.0	0.0	0.0	0.0	0.0	0.0	0.0	0.0	0.0	0.0	0.0
町村計	18.8	9.7	11.3	11.0	14.0	0.0	0.0	0.0	0.0	0.0	0.0	0.0
県計(除)	18.2	9.7	11.3	11.0	14.0	0.0	0.0	0.0	0.0	0.0	0.0	0.0

※ 県計等は単純平均

実質公債費比率

	22	23	24	25	26	27
千葉市	21.4	20.5	19.5	18.4	18.4	18.0
銚子市	14.9	14.5	14.6	14.5	14.4	13.9
市川市	2.3	2.0	2.4	1.8	0.7	0.0
船橋市	1.6	1.2	0.7	0.3	-0.1	-0.2
館山市	7.5	7.7	7.4	7.0	5.9	5.4
木更津市	12.8	11.4	8.0	4.9	3.0	1.9
松戸市	5.3	3.9	2.8	1.7	0.8	0.2
野田市	10.5	9.8	9.4	9.4	9.5	9.3
茂原市	17.3	17.7	16.6	14.5	11.2	10.7
成田市	7.0	6.6	6.5	6.2	6.0	6.0
佐倉市	6.6	6.3	5.8	5.1	4.1	3.5
東金市	13.6	11.5	8.3	6.0	4.3	3.9
旭市	16.2	14.9	13.2	11.6	9.9	9.0
習志野市	7.9	8.1	8.8	8.9	7.1	5.2
柏市	10.6	9.6	8.9	7.8	5.9	5.3
勝浦市	11.7	10.3	9.3	8.5	8.7	8.2
市原市	11.9	10.2	9.5	8.0	7.2	6.3
流山市	7.3	6.4	5.5	4.7	4.1	4.0
八千代市	10.4	11.1	11.2	10.8	9.8	8.7
我孫子市	3.5	3.1	2.4	2.2	1.5	1.6
鴨川市	14.6	13.8	12.6	11.6	10.8	10.5
鎌ヶ谷市	6.4	5.2	4.1	2.7	1.4	0.5
君津市	5.5	5.7	5.9	6.1	6.4	6.4
富津市	11.1	10.5	10.0	9.9	9.9	10.0
浦安市	8.6	8.0	7.2	6.5	5.5	5.0
四街道市	5.2	4.7	4.7	4.9	4.9	4.4
袖ヶ浦市	3.4	2.5	2.4	1.8	1.4	1.0
八街市	11.6	11.2	10.8	10.4	9.7	8.8
印西市	11.7	10.6	9.9	9.2	8.0	6.5
白井市	9.4	5.8	4.4	3.6	2.9	2.0
富里市	6.0	5.2	4.4	3.6	3.3	3.7
南房総市	10.4	9.4	8.1	6.8	6.3	6.5
匝瑳市	11.4	9.5	8.5	7.6	6.2	5.3
香取市	10.6	10.5	10.5	10.0	9.2	8.6
山武市	14.7	14.3	13.8	13.0	11.7	10.3
いすみ市	11.2	9.8	9.3	8.9	8.5	8.4
大網白里市	11.5	11.5	11.1	10.2	9.2	8.7
酒々井町	6.1	4.8	3.6	2.8	2.6	2.4
栄町	13.9	14.2	13.5	12.7	11.3	10.0
神崎町	14.0	12.1	9.4	5.7	2.7	0.9
多古町	7.8	6.7	6.1	5.5	5.4	5.0
東庄町	11.5	10.6	9.4	8.4	7.1	6.2
九十九里町	13.9	13.2	12.0	10.4	9.2	8.0
芝山町	7.2	6.3	5.5	4.7	4.5	4.3
横芝光町	12.0	10.3	9.2	8.4	7.9	7.4
一宮町	12.1	11.0	10.0	9.1	8.1	7.1
睦沢町	10.6	9.9	9.5	9.0	8.2	6.8
長生村	10.0	9.3	8.4	7.6	7.4	7.4
白子町	8.0	6.8	5.4	4.2	2.9	2.2
長柄町	11.4	10.3	9.3	8.6	7.5	6.4

	22	23	24	25	26	27
長南町	15.8	14.8	13.6	12.3	10.5	8.7
大多喜町	9.1	9.0	8.3	7.5	6.5	5.8
御宿町	10.5	9.7	8.7	7.7	7.1	6.4
鋸南町	22.5	21.8	20.6	19.9	18.4	16.2
大都市計	21.4	20.5	19.5	18.4	18.4	18.0
都市計	9.4	8.7	7.9	7.2	6.4	5.8
町村計	11.6	10.7	9.6	8.5	7.5	6.5
県計(除)	10.2	9.3	8.5	7.6	6.7	6.1
県計(含)	10.4	9.6	8.7	7.8	6.9	6.3

※ 県計等は単純平均

将来負担比率

	22	23	24	25	26	27
千葉市	285.3	268.5	261.1	248.0	231.8	208.7
銚子市	207.1	198.8	197.9	190.7	179.8	168.4
市川市	18.0	7.1	3.0	0.4	-	-
船橋市	-	-	-	-	-	-
館山市	90.5	79.1	70.7	67.3	66.9	64.6
木更津市	82.6	72.0	57.7	56.0	46.4	39.1
松戸市	26.4	13.6	4.2	-	-	-
野田市	94.7	82.3	75.4	71.9	68.0	61.1
茂原市	191.9	174.1	168.3	143.5	140.6	120.3
成田市	37.6	44.2	55.2	60.3	61.5	73.4
佐倉市	-	-	-	-	-	-
東金市	50.7	21.6	6.5	32.7	55.1	78.4
旭市	116.5	103.9	83.2	58.0	41.1	23.1
習志野市	63.7	57.6	44.8	14.8	8.8	0.8
柏市	88.6	68.9	52.4	34.6	16.7	1.9
勝浦市	106.9	98.1	78.0	101.6	132.7	110.6
市原市	105.8	92.3	79.5	69.6	69.5	60.1
流山市	38.6	33.1	18.3	23.4	46.0	45.0
八千代市	77.1	81.1	76.6	70.9	73.8	51.1
我孫子市	6.8	3.7	-	-	-	-
鴨川市	117.2	109.2	113.0	104.4	113.8	106.0
鎌ヶ谷市	27.7	9.8	0.7	7.7	16.7	19.4
君津市	79.0	89.3	86.4	74.6	61.7	42.5
富津市	150.6	144.3	151.7	145.3	137.9	115.1
浦安市	-	-	-	-	-	-
四街道市	-	-	-	-	-	-
袖ヶ浦市	-	-	-	-	5.3	5.6
八街市	68.3	58.9	52.9	47.5	47.5	31.0
印西市	72.5	58.3	36.4	6.9	5.1	-
白井市	3.1	-	-	-	-	-
富里市	22.3	20.0	27.5	49.0	60.2	62.1
南房総市	32.0	13.8	-	-	-	-
匝瑳市	72.6	59.4	51.7	47.7	39.7	33.6
香取市	102.5	92.1	95.9	84.1	69.0	59.2
山武市	41.0	24.6	23.8	-	-	-
いすみ市	125.5	120.8	117.9	100.3	94.9	71.8
大網白里市	32.7	54.7	55.4	56.6	69.8	61.7
酒々井町	0.2	-	-	-	-	-
栄町	87.2	78.5	59.4	56.7	55.6	40.0
神崎町	32.4	20.5	0.4	-	-	-
多古町	13.9	-	-	0.5	-	-
東庄町	71.9	57.2	41.2	28.2	13.5	0.6
九十九里町	112.0	101.4	88.5	73.7	79.6	88.3
芝山町	-	-	-	-	-	-
横芝光町	55.4	48.8	47.5	41.0	43.6	34.9
一宮町	76.1	53.0	29.4	38.5	38.1	25.8
睦沢町	82.6	65.1	49.0	35.7	33.7	17.2
長生村	72.4	74.6	89.6	73.4	79.2	61.8
白子町	33.2	21.4	13.4	5.6	19.7	43.0
長柄町	95.4	74.4	53.1	37.6	23.2	3.0

	22	23	24	25	26	27
長南町	134.7	123.9	103.4	93.9	85.7	71.7
大多喜町	74.7	82.4	80.6	70.2	64.2	33.7
御宿町	70.7	68.1	57.5	46.1	40.4	23.9
鋸南町	152.1	135.6	127.5	109.4	112.5	95.4
大都市計	285.3	268.5	261.1	248.0	231.8	208.7
都市計	66.2	58.1	52.3	47.8	48.0	41.8
町村計	66.5	58.9	49.8	41.8	40.5	31.7
県計(除)	66.3	58.3	51.4	45.9	45.6	38.6
県計(含)	70.4	62.2	55.3	49.6	49.1	41.7

※ 県計等は単純平均。

※ 一部団体に数値の訂正があったこと、及び県計等の算出方法を「-」含めた平均値としたことから、従前の数値と一致しないものがある。