

平成 2 9 年度

市 町 村 財 政 の 状 況

令和元年 6 月

千葉県総務部市町村課

ま え が き

千葉県内 54 市町村の平成 29 年度決算は、県費負担教職員の給与負担等が県から千葉市に移譲されたことや、市町村税収入や福祉関連等の扶助費の増加を反映し、平成 28 年度決算と比べ歳入歳出ともに増加し、過去最高の決算規模となりました。

歳入では、普通交付税の減少や、庁舎や公共施設等の大規模整備事業の終了による地方債や繰越金の減少があったものの、県費負担教職員の給与負担等が県から千葉市に移譲されたことによる影響や、良好な経済状況を背景とした市町村税の増加、原油高の影響などによる地方消費税交付金の増加などがあり、総額は 9 年連続で増加となりました。

歳出では、庁舎や小中学校等の整備事業の終了などに伴う普通建設事業費の減により、投資的経費が 3 年連続で減少した一方、県費負担教職員の給与負担等が県から千葉市に移譲されたことによる人件費の増、保育所の拡充による扶助費の増などにより、義務的経費は 5 年連続で増加したことから、総額は 9 年連続の増加となりました。

また、「地方公共団体の財政の健全化に関する法律」により、平成 29 年度決算に基づく健全化判断比率（実質赤字比率、連結実質赤字比率、実質公債費比率、将来負担比率）を県内市町村において算定したところ、全ての市町村でいずれの指標も早期健全化基準を下回りました。

しかしながら、財政構造の弾力性を示す経常収支比率は、前年度に比べ 0.1 ポイント増の 91.0% となり、前年度に引き続き増加し、財政構造の硬直化が進みました。

さらに、各市町村は、防災対策、公共施設の老朽化対策、社会保障関係経費の増加への対応など、多くの行政課題に直面しています。

持続可能な財政運営を維持・確保しながら、こうした諸課題に適切に対応していくためには、まずは各市町村が自らの財政状況を正確に把握・分析し、財政運営の見通しを明確にしたうえで、住民の理解と納得のもと、徹底した行財政改革に取り組むことが重要です。

本書は、「平成 29 年度地方財政状況調査（決算統計）」等の調査結果をもとに県内市町村の普通会計決算の状況等を取りまとめたものです。本書所収の資料や財政分析が、各市町村の財政運営に資するとともに、住民の皆様への地方財政に対する理解を深める一助としていただければ幸いです。

令和元年 6 月

千葉県総務部市町村課

本書の内容

本書は、千葉県内の市町村及び一部事務組合から報告された平成 29 年度決算額（普通会計）を中心として、市町村の財政に関する主な統計資料等を収録したものです。

○主な用語の説明

1 地方財政計画

内閣が作成する、翌年度の地方公共団体の歳入歳出総額の見込額に関する書類。地方財政計画には、①地方交付税制度を通じて地方財源の保障を行う、②地方財政と国家財政・国民経済等との調整を行う、③個々の地方公共団体の行財政運営の指針となる、という役割がある。

2 普通会計

地方公共団体における公営事業会計以外の会計で、一般会計のほか、特別会計のうち公営事業会計に係るもの以外のものの純計額

個々の地方公共団体ごとに各会計の範囲が異なっているため、財政状況の統一的な把握及び比較が困難であることから、地方財政統計上便宜的に用いられる会計区分

3 公営事業会計

地方公共団体の経営する公営企業、国民健康保険事業、老人保健医療事業、後期高齢者医療事業、介護保険事業、収益事業、農業共済事業、交通災害共済事業及び公立大学附属病院事業に係る会計の総称

4 形式収支

歳入決算総額から歳出決算総額を差し引いた歳入歳出差引額

5 実質収支

当該年度に属すべき収入と支出との実質的な差額をみるもので、形式収支から、翌年度に繰り越すべき継続費通次繰越（継続費の毎年度の執行残額を継続最終年度まで通次繰り越すこと。）、繰越明許費繰越（歳出予算の経費のうち、その性質上又は予算成立後の事由等により年度内に支出が終わらない見込みのものを、予算の定めるところにより翌年度に繰り越すこと。）等の財源を控除した額。通常、「黒字団体」、「赤字団体」という場合は、実質収支の黒字、赤字により判断する。

6 単年度収支

実質収支は前年度以前からの収支の累積であるので、その影響を控除した単年度の収支。具体的には、当該年度における実質収支から前年度の実質収支を差し引いた額

7 実質単年度収支

単年度収支から、実質的な黒字要素（財政調整基金への積立額及び地方債の繰上償還額）を加え、赤字要素（財政調整基金の取崩し額）を差し引いた額

8 一般財源

平成 29 年度の市町村における一般財源は、地方税、地方譲与税、地方交付税、地方特例交付金、利子割交付金、配当割交付金、株式等譲渡所得割交付金、分離課税所得割交付金（政令指定都市のみ）、道府県民税所得割臨時交付金（政令指定都市のみ）、地方消費税交付金、ゴルフ場利用税交付金、特別地方消費税交付金、自動車取得税交付金及び軽油引取税交付金（政令指定都市のみ）の合計額

9 一般財源等

一般財源のほか、一般財源と同様に財源の用途が特定されず、どのような経費にも使用できる財源を合わせたもの。目的が特定されていない寄附金や売却目的が具体的事業に特定されない財産収入等のほか、臨時財政対策債等が含まれる。

10 自主財源

地方公共団体が自主的に収入しうる財源。平成 29 年度の市町村における自主財源は、市町村税、分担金及び負担金、使用料、手数料、財産収入、寄附金、繰入金、純繰越金、諸収入から受託事業収入、収益事業収入及び一部事務組合配分金を除いた額の合計額

11 地方譲与税

国税として徴収し、そのまま地方公共団体に対して譲与する税。地方公共団体の財源とされているものについて、課税の便宜その他の事情から、徴収事務を国が代行している。

12 地方特例交付金

平成 29 年度は、個人住民税における住宅借入金等特別税額控除による減収を補てんするための減収補てん特例交付金のみとなっている。(児童手当及び子ども手当特例交付金及び減収補てん特例交付金のうちの自動車取得税交付金分は平成 23 年度をもって廃止されている。)

13 地方交付税

地方公共団体の自主性を損なわずに、地方財源の均衡化を図り、かつ地方行政の計画的な運営を保障するために、国税のうち、所得税、法人税、酒税、消費税及びたばこ税(平成 27 年度から除外)のそれぞれ一定割合並びに地方法人税(平成 26 年度から)の全額を、国が地方公共団体に対して交付する税。地方交付税には、普通交付税と災害等特別の事情に応じて交付する特別交付税がある。普通交付税は、基準財政需要額が基準財政収入額を超える地方公共団体に対して、その差額(財源不足額)を基本として交付される。

なお、東日本大震災の復旧・復興事業の地方負担額等の全額を措置する震災復興特別交付税が平成 23 年度に創設され、交付されている。

14 基準財政需要額

普通交付税の算定基礎となるもので、各地方公共団体が、合理的かつ妥当な水準における行政を行い、又は施設を維持するための財政需要を一定の方法によって算定した額

15 基準財政収入額

普通交付税の算定に用いるもので、各地方公共団体の財政力を合理的に測定するために、標準的な状態において徴収が見込まれる税収入を一定の方法によって算定した額

16 標準税収入額等

地方税及び地方譲与税等の収入見込額の理論値

17 国庫支出金

国と地方公共団体の経費負担区分に基づき、国が地方公共団体に対して支出する負担金、委託費、特定の施策の奨励又は財政援助のための補助金等

18 都道府県支出金

都道府県の市町村に対する支出金。都道府県が自らの施策として単独で市町村に交付する支出金と、都道府県が国庫支出金を経費の全部又は一部として市町村に交付する支出金(間接補助金)とがある。

19 義務的経費

地方公共団体の歳出のうち、任意に削減できない極めて硬直性が強い経費。職員の給与等の人件費、生活保護費等の扶助費及び地方債の元利償還金等の公債費からなっている。

20 投資的経費

道路、橋りょう、公園、学校、公営住宅の建設などの社会資本の整備等に要する経費であり、普通建設事業費、災害復旧事業費及び失業対策事業費から構成されている

21 補助事業

地方公共団体が国から負担金又は補助金を受けて実施する事業

22 単独事業

地方公共団体が国からの補助等を受けずに、独自の経費で任意に実施する事業。都道府県の単独補助を受けて実施する事業や国の補助基準となった単価・面積等を上回って実施する部分の事業を含む。

23 国直轄事業

国が、道路、河川、砂防、港湾等の建設事業及びこれらの施設の災害復旧事業を自ら行う事業。事業の範囲は、それぞれの法律で規定されている。国直轄事業負担金は、法令の規定により、地方公共団体が国直轄事業の経費の一部を負担するもの

24 地方債計画

地方財政法第 5 条の 3 第 11 項に規定する同意等を行う地方債の予定額の総額等を示した年度計画

25 財源対策債

昭和 51 年度以降、地方財源不足額を補てんするために発行された建設地方債

26 減収補てん債

地方税の収入額が標準税収入額を下回る場合、その減収を補うために発行される地方債。地方財政法第 5 条に規定する建設地方債として発行されるものと、建設地方債を発行してもなお適正な財政運営を行うにつき必要とされる財源に不足を生ずると認められる場合に、地方財政法第 5 条の特例として発行される特例分がある。

27 臨時財政対策債

地方一般財源の不足に対処するため、投資的経費以外の経費にも充てられる地方財政法第 5 条の特例として発行される地方債。通常収支の財源不足額のうち、財源対策債等を除いた額を国と地方で折半し、国負担分は一般会計から交付税特別会計への繰入による加算(臨時財政対策加算)、地方負担分は臨時財政対策債により補てんすることとされている。地方公共団体の実際の借入の有無にかかわらず、その元利償還金相当額を後年度基準財政需要額に算入することとされている。

28 退職手当債

団塊の世代の大量定年退職等に伴う退職手当の大幅な増加に対処しつつ、今後の総人件費削減を進めるため、定年退職者等の退職手当の財源に充てるために発行される地方債

29 債務負担行為

数年度にわたる建設工事、土地の購入等翌年度以降の経費支出や、債務保証又は損失補償のように債務不履行等の一定の事実が発生したときの支出を予定するなどの、将来の財政支出を約束する行為。地方自治法第 214 条及び第 215 条で予算の一部を構成することと規定されている。

30 財政調整基金

地方公共団体における年度間の財源の不均衡を調整するための基金

31 減債基金

地方債の償還を計画的に行うための資金を積み立てる目的で設けられる基金

32 その他特定目的基金

財政調整基金、減債基金の目的以外の特定の目的のために財産を維持し、資金を積み立てるために設置される基金。具体的には、庁舎等の建設のための基金、社会福祉の充実のための基金、災害対策基金等がある。

33 経常収支比率

地方公共団体の財政構造の弾力性を判断するための指標で、人件費、扶助費、公債費のように毎年度経常的に支出される経費（経常的経費）に充当された一般財源等の額が、地方税、普通交付税を中心とする毎年度経常的に収入される一般財源等（経常一般財源等）、減収補てん債特例分及び臨時財政対策債の合計額に占める割合。この指標は経常的経費に経常一般財源等収入がどの程度充当されているかを見るものであり、比率が高いほど財政構造の硬直化が進んでいることを表す。

34 公債費負担比率

地方公共団体における公債費による財政負担の度合いを判断する指標の一つで、公債費に充当された一般財源等の一般財源等総額に対する割合

35 標準財政規模

地方公共団体の標準的な状態で通常収入されるであろう経常的一般財源の規模を示すもので、標準税収入額等に普通交付税を加算した額。なお、平成 16 年度地方財政状況調査（決算統計）から臨時財政対策債発行可能額も含めることとされている。

36 財政調整基金等残高比率

財政調整基金及び減債基金の年度末現在高の標準財政規模に対する割合

37 実質公債費比率

当該地方公共団体の一般会計等が負担する元利償還金及び準元利償還金の標準財政規模を基本とした額※に対する比率。借入金（地方債）の返済額及びこれに準じる額の大きさを指標化し、資金繰りの程度を示す指標ともいえる。地方公共団体財政健全化法の実質公債費比率は、起債に許可を要する団体の判定に用いられる地方財政法の実質公債費比率と同じ。

※ 標準財政規模から元利償還金等に係る基準財政需要額算入額を控除した額（将来負担比率において同じ。）

38 将来負担比率

地方公社や損失補償を行っている出資法人等に係るものも含め、当該地方公共団体の一般会計等が将来負担すべき実質的な負債の標準財政規模を基本とした額※に対する比率。地方公共団体の一般会計等の借入金（地方債）や将来支払っていく可能性のある負担等の現時点での残高を指標化し、将来財政を圧迫する可能性の度合いを示す指標ともいえる。

39 財政力指数

地方公共団体の財政力を示す指数で、基準財政収入額を基準財政需要額で除して得た数値。通常は過去 3 年間の平均値。財政力指数が高いほど、普通交付税算定上の留保財源が大きいことになり、財源に余裕があるといえる。

40 一部事務組合

都道府県、市町村又は特別区が、その事務等の一部を共同処理するために設ける団体のこと。

41 広域連合

都道府県、市町村及び特別区が、広域にわたり処理することが適切であると認めるものに関し、広域にわたる総合的な計画を策定し、処理するために設ける団体のこと。

○注 意 事 項

- 1 決算額は、特に単位を付したもののほかはすべて千円単位とする。
- 2 構成比、増減率は、すべてパーセントとする。
- 3 各項についての計数は、表示単位未満四捨五入したものである。なお、表示単位未満四捨五入の関係で、積み上げ合計が一致しない箇所がある。
- 4 第一編の決算額については、原則として百万円単位で表記しているが、増減額・率、構成比等は千円単位で算出したものであり、表内等での計算が一致しない場合がある。
- 5 「全国市町村」の決算額は、大都市（政令指定都市）、特別区を除く。
- 6 市制施行により大網白里市は平成 24 年度（平成 25 年 1 月 1 日）から市となったため、当該年度以降は市の区分により集計されているが、当該年度前については町村の区分により集計されている。
また、合併団体においても、当該合併年度以降は新市町として区分により集計されているが、当該合併年度前については旧市町村として区分により集計されている。
- 7 総務省において、標準財政規模については臨時財政対策債発行可能額を加えた額を財政分析で使用していることから、本冊子においても臨時財政対策債発行可能額を加えた額を標準財政規模として用いている。

目 次

第一編 平成29年度の市町村財政

第1章 平成29年度市町村普通会計決算の状況	12
第1節 市町村の概況	14
第1表 市町村人口規模分布図（団体数）	
第1図 人口・団体数の推移	
第2図 平成19年度末に対する平成30年1月1日地域別人口増減率	
第2節 決算規模（市町村普通会計）	15
第2表 決算規模の推移	
第3節 決算収支	17
第3表 決算収支の状況	
第4節 歳入	18
第4表－1 主な歳入の内訳	
第4表－2 東日本大震災に係る主な歳入の内訳	
第3図 主な歳入の推移	
第4図 歳入全体に対する一般財源及び自主財源の構成比の推移	
第5表 市町村税の主な内訳	
第5図 主要税目伸長状況	
第6図 普通交付税額と臨時財政対策債発行額の推移	
第7図 普通交付税の不交付団体の推移	
第6表 地方債の主な内訳（事業別）	
第7表 繰入金の主な内訳	
第5節 歳出	25
第8表 目的別歳出の状況	
第8図 目的別歳出の構成比	
第9表－1 主な性質別歳出の状況	
第9表－2 東日本大震災に係る主な性質別歳出の状況	
第9図 性質別歳出の推移	
第10図 性質別歳出の構成比	
第6節 公営企業会計等への繰出の状況	31
第10表 公営企業会計等への繰出状況	
第11表 繰出の状況	
(1) 事業別の繰出状況	
(2) 目的別の繰出状況	
第11図 公営企業会計等への繰出の推移	
第7節 財政構造	34
第12図 経常収支比率の推移（県平均 単純平均）	
第13図 経常収支比率の推移（市平均 単純平均）	
第14図 経常収支比率の推移（町村平均 単純平均）	
第12表 段階別経常収支比率の状況（団体数）	
第15図 公債費負担比率の推移（単純平均）	

第13表	段階別公債費負担比率の分布状況（団体数）	
第8節	将来にわたる財政負担の状況	40
第14表	将来にわたる財政負担の状況	
第16図	債務残高の標準財政規模に対する割合（加重平均）	
第17図	地方債現在高の目的別構成比	
第15表	積立金現在高の状況	
第18図	積立金現在高の標準財政規模に対する割合（加重平均）	
第9節	一部事務組合決算の状況	43
第16表	収支	
第17表	歳入	
第18表	目的別歳出	
第19表	性質別歳出	
第2章	平成29年度決算に基づく健全化判断比率	46
第1節	平成29年度決算に基づく健全化判断比率（4指標）	47
第19図	実質公債費比率の推移（単純平均）	
第20表	段階別実質公債費比率の分布状況（団体数）	
第20図	将来負担比率の推移（単純平均）	
第21表	段階別将来負担比率の分布状況（団体数）	
	（参考）市町村財政の背景	50

第二編 資料編

第1章	決算の概況	58
第1節	市町村普通会計決算の状況	60
1-1表	地域別住民基本台帳人口段階別市町村分布状況	
1-2表	市町村決算収支の状況	
1-3表	形式収支及び実質収支の状況	
1-4表	単年度収支及び実質単年度収支の状況	
1-5表	決算額の推移	
1-6表	人口一人あたり決算額（歳入）の推移	
1-7表	実質収支の推移	
1-8表	歳入内訳	
1-9表	歳入の増減率・構成比の推移	
1-10表	一般財源の推移	
1-11表	市町村税の収入内訳	
1-12表	税目別徴収状況	
1-13表	市町村税の徴収実績	
1-14表	市町村税の推移	
1-15表	地方交付税の推移	
1-16表	地方交付税の算定状況	
1-17表	基準財政収入額の内訳	
1-18表	基準財政需要額の内訳	
1-19表	国庫支出金の状況	
1-20表	県支出金の状況	

- 1-21表 地方債発行状況
- 1-22表 歳入臨時・經常の状況
- 1-23表 目的別歳出の状況
- 1-24表 目的別歳出の増減率・構成比の推移
- 1-25表 性質別歳出の状況
- 1-26表 性質別歳出の増減率・構成比の推移
- 1-27表 目的別・性質別歳出の状況（その1）
- 1-27表 （その2）
- 1-27表 （その3）
- 1-28表 総務費の性質別内訳
- 1-29表 民生費の性質別内訳
- 1-30表 衛生費の性質別内訳
- 1-31表 農林水産業費の性質別内訳
- 1-32表 商工費の性質別内訳
- 1-33表 土木費の性質別内訳
- 1-34表 消防費の性質別内訳
- 1-35表 教育費の性質別内訳
- 1-36表 人件費の性質別内訳
- 1-37表 物件費の内訳
- 1-38表 扶助費の内訳
- 1-39表 補助費等の内訳
- 1-40表 一部事務組合負担金等の使途状況
- 1-41表 普通建設事業費目的別内訳
- 1-42表 普通建設事業費の推移（その1 市計）
- 1-42表 普通建設事業費の推移（その2 町村計）
- 1-42表 普通建設事業費の推移（その3 県計）
- 1-43表 普通建設事業費の財源内訳（その1 県計）
- 1-43表 普通建設事業費の財源内訳（その2 市計）
- 1-43表 普通建設事業費の財源内訳（その3 町村計）
- 1-44表 投資的経費の目的別内訳の推移
- 1-45表 一般財源の充当額等
- 1-46表 性質別経費臨時・經常の状況
- 1-47表 用地取得費の状況
- 1-48表 道路交通安全対策施設等の設置状況
- 1-49表 地方公営企業等に対する繰出の状況（繰出先別内訳）
- 1-50表 地方公営企業等に対する繰出・繰入の状況（繰出目的別内訳）
- 1-51表 積立金の状況
 - （その1）増減の状況
 - （その2）現在高の状況
 - （その3）現在高の推移
- 1-52表 基金の管理状況
- 1-53表 地方債現在高の状況（その1）増減状況
- 1-53表 （その2）借入先別内訳

1-53表	(その3) 利率別内訳	
1-53表	(その4) 地方債現在高の推移	
1-54表	債務負担行為の状況	
1-55表	債務負担行為額の推移(翌年度以降支出予定額)	
1-56表	施設管理費の状況	
第2節	一部事務組合等の決算の状況	125
2-1表	一部事務組合等決算収支の状況	
2-2表	一部事務組合等地方債現在高の状況	
2-3表	一部事務組合等目的別歳出の状況	
2-4表	一部事務組合等性質別歳出の状況	
第3節	事業会計決算の状況(地方公営企業を除く)	127
3-1表	収益事業の決算状況	
3-2表	公営競技収益金等の推移	
3-3表	国民健康保険事業会計決算状況(事業勘定)	
3-4表	国民健康保険事業会計決算状況(直診勘定)	
3-5表	後期高齢者医療事業会計決算状況(市町村)	
3-6表	後期高齢者医療事業会計決算状況(広域連合)	
3-7表	介護保険事業会計決算状況(保険事業勘定)	
3-8表	介護保険事業会計決算状況(介護サービス事業勘定)	
第4節	地域別市町村決算の状況	137
4-1表	地域別人口増加及び決算の概要	
4-2表	地域別人口一人当たり決算額(歳入内訳・性質別歳出内訳)	
4-3表	地域別人口一人当たり決算額(目的別歳出内訳)	
4-4表	地域別人口一人当たり決算額(普通建設事業費の内訳)	
4-5表	地域別、経常収支比率段階別市町村分布状況	
第2章	団体別決算状況	142
第1節	市町村	143
5-1表	(1) 市町村別決算収支の状況	
5-1表	(2) 市町村別決算 主な歳入の状況	
5-1表	(3) 市町村別決算 主な歳出の状況	
5-2表	市町村別市町村税決算額及び徴税費の状況(国民健康保険税を除く)	
5-3表	市町村別税目内訳(その1)	
5-3表	市町村別税目内訳(その2)	
5-4表	市町村別積立金現在高・地方債現在高・債務負担行為の状況	
5-5表	市町村別国民健康保険事業会計決算の状況(事業勘定)	
	1. 歳入の状況	
	2. 歳出の状況	
5-6表	市町村別国民健康保険事業会計決算の状況(直診勘定)	
5-7表	後期高齢者医療事業会計決算状況(市町村)	
5-8表	後期高齢者医療事業会計決算状況(広域連合)	
5-9表	市町村別介護保険事業会計決算の状況(保険事業勘定)	
	1. 歳入の状況	
	2. 歳出の状況	

5-10表	市町村別介護保険事業会計決算の状況（サービス勘定）	
第2節	一部事務組合等	189
5-11表	一部事務組合等別決算収支の状況	
5-12表	一部事務組合等別歳入の状況	
5-13表	一部事務組合等別性質別歳出の状況	
第3章	市町村別健全化判断比率	196
6-1表	平成29年度決算に基づく健全化判断比率	
第4章	市町村別決算状況（決算カード・類似団体比較カード）	200

第三編 分析編

（分析説明）

1	類型の設定	312
ア	類型区分表	
イ	類型別市町村別内訳	
a.	人口段階別類型（類）市町村別人口内訳表	
b.	人口増加率別類型（群）市町村別増加率内訳表	
2	分析の方法	317
3	財政分析指標の推移	324
4	市町村合併の状況（平成15年度以降）	324
	平成29年度市町村決算分析表	326
第1表	一般指標	327
第2表	人口1人当たり指数	333
第3表	構成比	353
第4表	対前年度増減率	371
第5表	各種指標	381
第6表	財政分析指標の推移（建制順）	391
	経常収支比率	
	財政力指数（単年度）	
	性質別歳出における普通建設事業費比率	
	財政調整基金等残高比率	
	実質公債費比率	
	将来負担比率	
第7表	財政分析指標の推移（数値順）	401
	経常収支比率	
	財政調整基金等残高比率	
	実質公債費比率	
	将来負担比率	
第1図	財政調整基金等残高比率と経常収支比率の団体別の状況	

第一編 平成 29 年度の市町村財政

第 1 章 平成 29 年度市町村普通会計決算の状況

第1節 市町村の概況

平成29年度末時点での市町村数は、37市16町1村である。

住民基本台帳人口（平成30年1月1日現在）は、6,298,992人であり、前年度（平成29年1月1日現在）に比べ15,390人、0.2%の増加となった。

※住民基本台帳人口は、平成25年度の調査から基準日が3月31日から1月1日に変更されたため、平成25年度以降は1月1日時点の人口となる。

直近10年間（平成19年度～平成29年度）の人口を比較すると、本県の人口は208,193人、3.4%の増加となっている。

平成22年度まで一貫して増加してきた人口は、日本全体の人口減少という長期的要因及び都市再開発による都内回帰という中期的要因に、震災の影響という一時的要因が重なり、平成23年度には減少に転じた。平成24年度は、日本人のみでは減少が続いたが、住民基本台帳法の改正により平成24年7月9日から外国人が含まれることになったことから、総人口は増加となった。平成29年度は5年連続の転入超過となるなど増加となった。

地域別では、前年度に引き続き、千葉、東葛飾、印旛地域では増加している一方、香取、海匝、山武、長生、夷隅、安房、君津地域では減少しており、人口の増減傾向は、地域によって大きく異なっている。

第1表 市町村人口規模分布表（団体数）

区分	8,000 人未満	8,000 人以上 10,000 人未満	10,000 人以上 12,000 人未満	12,000 人以上 15,000 人未満	15,000 人以上 20,000 人未満	20,000 人以上 25,000 人未満	25,000 人以上 50,000 人未満	50,000 人以上 100,000 人未満	100,000 人以上 250,000 人未満	250,000 人以上	合計
市					1		7	13	10	6	37
町	5	3	1	3	1	3					16
村				1							1
計	5	3	1	4	2	3	7	13	10	6	54

第1図 人口・団体数の推移

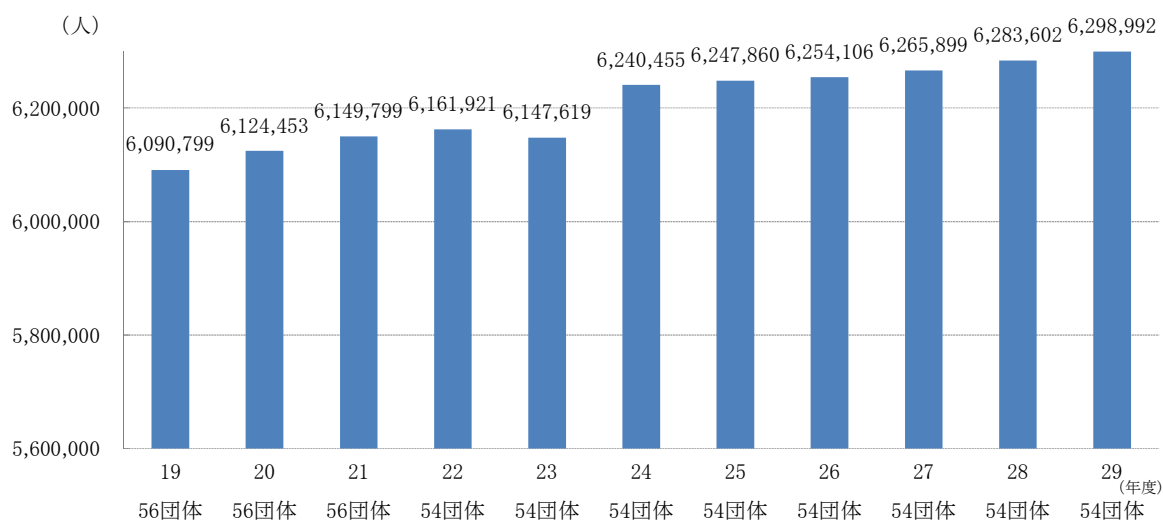

第2図 平成19年度末に対する平成30年1月1日地域別人口増減率（％）

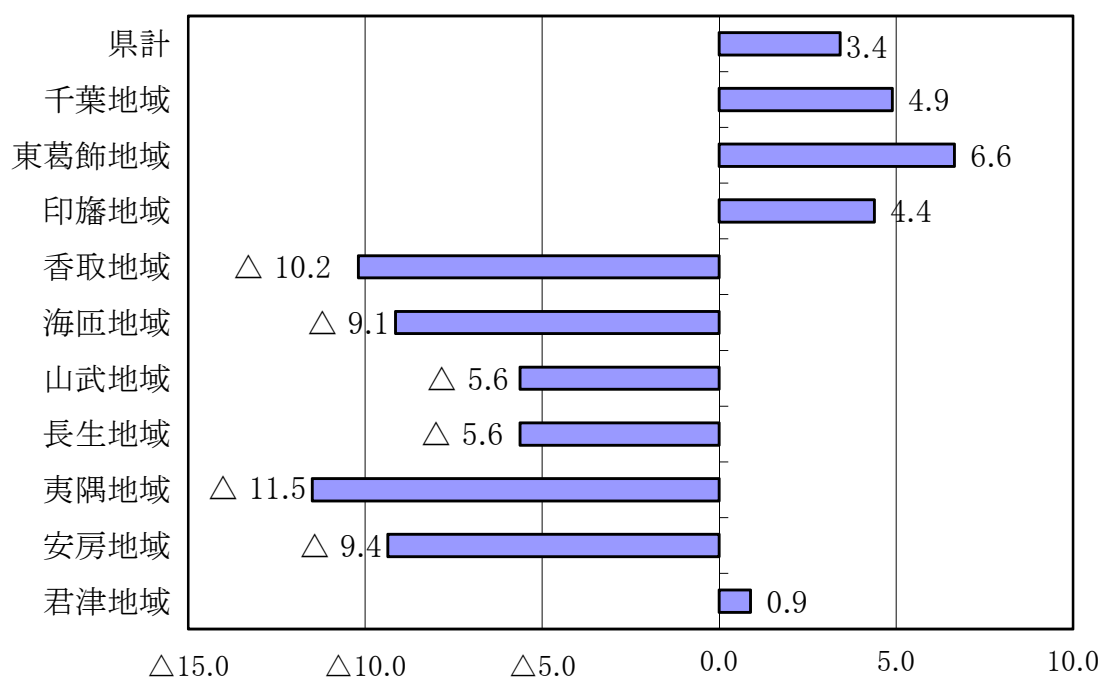

注）地区分類は、平成29年度末における市町村において分類したものである。

第2節 決算規模（市町村普通会計）

平成29年度の県内54市町村普通会計の決算規模は、県費負担教職員の給与負担等が県から千葉市に移譲されたことや、市町村税収の増加、社会保障関係経費の増加を反映し、歳入総額2兆2,910億30百万円、歳出総額2兆2,090億3百万円となり、前年度に対し、歳入は1.8%、歳出は1.9%と増加し、過去最高の決算規模となった。

平成20年度決算では、歳入は市町村税、地方交付税等は増加したものの、地方債等が減少し、歳出は人件費及び投資的経費が減少したため、2年ぶりの減少となった。

平成21年度決算では、歳入は市町村税が減少したが、国庫支出金、地方交付税及び地方債が増加し、歳出は人件費が減少したものの、扶助費、普通建設事業費、また、定額給付金給付事業による補助費等が増加したため、大幅に増加した。

平成22年度決算では、歳入は景気の低迷等により市町村税が2年連続で減少した一方で、地方交付税、県支出金及び地方債が増加となった。歳出は人件費は減少したものの、子ども手当の創設等により扶助費が増加したことから、義務的経費が5年連続で増加となった。

平成23年度決算では、歳入は新たに震災復興特別交付税が創設されたことなどにより地方交付税が大幅に増加し、歳出は扶助費の増加に加え、東日本大震災に係る災害復旧事業費が大幅に増加したことなどにより、全体として増加となった。

平成24年度決算では、歳入は防災対策に係る地方債や財政調整基金などからの繰入金が増加し、歳出は人件費及び公債費の減により、義務的経費が7年ぶりの減少となったが、

防災対策に係る普通建設事業費が大幅に増加したことから投資的経費が2年連続の増加となり、全体として増加となった。

平成25年度決算では、歳入は景気回復の影響により市町村税が増加するとともに、国の緊急経済対策により地域の元気臨時交付金等新設されたことから国庫支出金が大幅に増加し、歳出は引き続き扶助費が増加するとともに、防災対策等に係る普通建設事業費が大幅に増加し、全体として増加となった。

平成26年度決算では、歳入は企業収益の改善に伴い市町村税が増加、消費税率の引上げに伴い地方消費税交付金が増加するとともに、臨時福祉給付金・子育て世帯臨時特例給付金に係る補助金などにより国庫補助金が増加し、歳出は臨時福祉給付金・子育て世帯臨時特例給付金給付事業の実施等により扶助費が増加するとともに、小中学校の耐震改修工事など公共施設整備事業の実施等により普通建設事業費が増加し、全体として増加となった。

平成27年度決算では、歳入は個人所得の増加等により市町村税が増加、消費税率の引上げの影響が平年化したことにより地方消費税交付金が増加となった。歳出は保育に係る扶助費の増等により義務的経費が3年連続で増加したが、公共施設整備に係る普通建設事業費の減等により投資的経費は5年ぶりに減少となった。

平成28年度決算では、歳入は、前年度の実質収支の増を受けて繰越金が増加するとともに、個人所得の増や新築家屋の増などにより市町村税が増加した。また、財源不足に対応するための財政調整基金からの繰入れの増により繰入金が増加した。歳出は、小中学校施設の耐震補強工事終了などに伴う普通建設事業費の減により投資的経費が2年連続で減少した一方で、年金生活者等支援臨時福祉給付金事業の実施などに伴う扶助費の増などにより義務的経費が4年連続で増加し、全体で増加となった。

平成29年度決算では、歳入では、市町村税が増加し、扶助費や地方消費税の増加に伴う国や県の支出金なども増加した。歳出では、投資的経費が3年連続減少する一方で、人件費や児童保護費の増などにより義務的経費が5年連続で増加した。なお、歳入・歳出ともに、県費負担教職員の給与負担等が県から千葉市に移譲されたことが増加の大きな要因となっている。

第2表 決算規模の推移 (単位：百万円、%)

年度	歳入	増減率	歳出	増減率
20	1,828,931	△ 0.0	1,755,937	△ 0.8
21	1,977,991	8.2	1,908,632	8.7
22	2,001,840	1.2	1,927,107	1.0
23	2,059,363	2.9	1,964,585	1.9
24	2,095,085	1.7	2,009,729	2.3
25	2,102,914	0.4	2,014,103	0.2
26	2,183,171	3.8	2,099,131	4.2
27	2,245,506	2.9	2,142,239	2.1
28	2,249,484	0.2	2,168,257	1.2
29	2,291,030	1.8	2,209,003	1.9

第3節 決算収支

歳入総額から歳出総額を差し引いた額（形式収支）は、820億26百万円となり、前年度に対し、1.0%の増加となった。また、形式収支から翌年度に繰り越すべき財源を控除した実質収支は、696億52百万円となり、前年度に対し7.4%の増加となった。

(1) 形式収支

形式収支は、全54団体で黒字であった。

(2) 実質収支

実質収支は、全54団体で黒字であった。なお、昭和51年度以降、赤字となったのは平成18年度の千葉市のみである。

(3) 実質収支比率

実質収支比率（＝実質収支／標準財政規模）の県内市町村の単純平均は6.8%で、前年度（6.4%）より0.4ポイント上昇している。

(4) 単年度収支

単年度収支は、全54団体合計で48億6百万円の黒字で、前年度（91億23百万円の赤字）に比べ139億30百万円の増加となった。赤字団体の数は、前年度（49団体）よりも33団体減少し16団体（11市5町）となった。

(5) 実質単年度収支

実質単年度収支は、全54団体合計で176億44百万円の赤字で、前年度（202億67百万円の赤字）に比べ26億23百万円の増加となった。また、赤字団体の数は、前年度（36団体）よりも7団体減少し29団体（22市7町村）となった。

第3表 決算収支の状況

（単位：百万円、%）

区分	29年度	28年度	増減率	
			29年度	28年度
歳入歳出差引（形式収支）	82,026	81,228	1.0	△ 21.3
翌年度に繰越すべき財源	12,374	16,383	△ 24.5	△ 44.1
実質収支	69,652	64,845	7.4	△ 12.3
単年度収支	4,806	△ 9,123	-	△ 190.5
積立金	15,063	18,780	△ 19.8	7.3
繰上償還金	1,874	1,148	63.2	103.7
積立金取崩し額	39,387	31,072	26.8	33.2
実質単年度収支	△ 17,644	△ 20,267	-	△ 521.1

※増減率について、前年度の数値が負数の項目は「-」としている。

第4節 歳入

一般財源は、1兆3,299億円で、前年度（1兆2,817億円）に対し、3.8%の増となった。市町村税は1兆10億81百万円で、前年度（9,849億81百万円）に対し1.6%の増となり、5年連続で増加したが、歳入総額に占める比率は、9年連続で50%を下回った。

地方交付税は1,555億66百万円で、前年度（1,592億35百万円）に対し2.3%の減となり、前年度に引き続き減少となった。

国庫支出金は、3,395億55百万円で、前年度（3,301億83百万円）に対し2.8%の増加となった。

地方債は1,791億35百万円で、前年度（1,876億57百万円）に対し4.5%の減となり、3年連続で減少した。

第4表-1 主な歳入の内訳

(単位:百万円、%)

区分	決算額	構成比		増減率	
		29年度	28年度	29年度	28年度
市町村税	1,001,081	43.7	43.8	1.6	1.1
地方譲与税	16,921	0.7	0.8	△ 0.0	△ 1.5
各種交付金※	157,226	6.9	5.4	29.5	△ 11.9
地方交付税	155,566	6.8	7.1	△ 2.3	△ 7.2
国庫支出金	339,555	14.8	14.7	2.8	△ 1.1
県支出金	123,723	5.4	5.1	7.3	△ 1.7
分担金・負担金	19,342	0.8	0.8	6.0	15.0
使用料・手数料	53,801	2.3	2.4	0.5	△ 1.2
財産収入	9,834	0.4	0.4	4.2	4.2
繰入金	61,199	2.7	2.6	3.9	14.6
繰越金	64,950	2.8	3.7	△ 22.7	27.8
地方債	179,135	7.8	8.3	△ 4.5	△ 4.1
その他	108,697	4.7	4.9	△ 0.8	7.5
歳入合計	2,291,030	100.0	100.0	1.8	0.2
うち一般財源	1,329,932	58.0	57.0	3.8	△ 1.4
うち自主財源	1,298,164	56.7	57.1	1.0	3.0

※各種交付金は、利子割交付金、配当割交付金、株式等譲渡所得割交付金、分離課税所得割交付金、道府県民税所得割臨時交付金、地方消費税交付金、ゴルフ場利用税交付金、自動車取得税交付金、軽油取引税交付金、地方特例交付金及び交通安全対策特別交付金の合算額である。

第4表-2 東日本大震災に係る主な歳入の内訳

(単位：百万円、%)

区分	決算額	構成比		増減率	
		29年度	28年度	29年度	28年度
震災復興特別交付税	2,138	13.3	10.7	△ 22.2	△ 74.0
特別交付税（震災分）	140	0.9	0.5	20.6	△ 44.6
国庫支出金	1,410	8.8	14.2	△ 61.4	△ 83.7
県支出金	345	2.2	4.4	△ 69.6	△ 8.9
地方債	1,399	8.7	12.7	△ 57.0	△ 80.4
その他	10,605	66.1	57.5	△ 28.1	32.5
歳入合計	16,036	100.0	100.0	△ 37.5	△ 58.7

※東日本大震災に係る歳入は、歳入総額のうち、復旧・復興事業と全国防災事業に係る歳入の合計である。

(1) 市町村税

市町村税は、良好な経済状況を背景として個人住民税が1.8%（71億37百万円）、法人住民税が2.5%（17億60百万円）増加した。また、新築家屋の増加などにより固定資産税が2.0%（79億62百万円）増加。全体では1.6%（161億円）の増加となった。

(2) 各種交付金

各種交付金は、原油高等による輸入額の増などによる地方消費税の増収に伴い地方消費税交付金が5.2%（50億26百万円）増加となったことや、県費負担教職員の給与負担が県から千葉市に移譲されたことにより分離課税所得割交付金（1億59百万円）や道府県民税所得割臨時交付金（223億90百万円）が加算されたことなどにより、全体では29.5%（357億80百万円）の増加となった。

(3) 地方交付税

地方交付税は、国の地方財政計画での総額の減少、震災復興特別交付税の対象事業の減などにより、2.3%（36億69百万円）の減少となった。

平成29年度の普通交付税における不交付団体（一本算定ベース）は前年度と変わらず6団体（市川市・成田市・市原市・君津市・浦安市・袖ヶ浦市）となった。なお、成田市は、本来不交付団体であるが、市町村合併に伴う措置により交付された。

(4) 国庫支出金

国庫支出金は、保育所の拡充や障害者の自立支援などに係る扶助費の増に伴い、児童保護費等負担金、障害者自立支援給付費等負担金、生活保護費負担金の支出が増加したことなどにより、2.8%（93億73百万円）の増加となった。

(5) 繰入金

繰入金は、社会保障関係経費や公共施設等の老朽化対策等に係る経費の増大に対応するための財政調整基金からの繰入れの増などにより、3.9%（22億80百万円）の増加となった。

(6) 地方債

地方債は、庁舎整備事業、小中学校空調整備事業などの大型事業の終了や、土地開発公社の解散に伴う関連事業の終了などにより4.5%（85億23百万円）の減少となった。

(7) 一般財源

一般財源は、良好な経済状況を背景とした市町村税の増加や、原油高等による輸入額の増などによる地方消費税の増収により地方消費税交付金が大幅に増加したほか、県費負担教職員の給与負担が県から千葉市に移譲されたことにより分離課税所得割交付金や道府県民税所得割臨時交付金が加算されたことなどにより、前年度に対し3.8%（482億32百万円）の増加となった。

歳入における一般財源の構成比は58.0%となり、前年度（57.0%）に対し1.0ポイントの増加であった。

(8) 自主財源

自主財源は、市町村税の増加や、社会保障関係経費や公共施設等の老朽化対策等に係る経費の増大に対応するための財政調整基金からの繰入れの増などにより、前年度に対し1.0%（130億15百万円）の増加となった。

歳入における自主財源の構成比は56.7%となり、前年度（57.1%）に対し0.4ポイントの減少となった。

第3図 主な歳入の推移

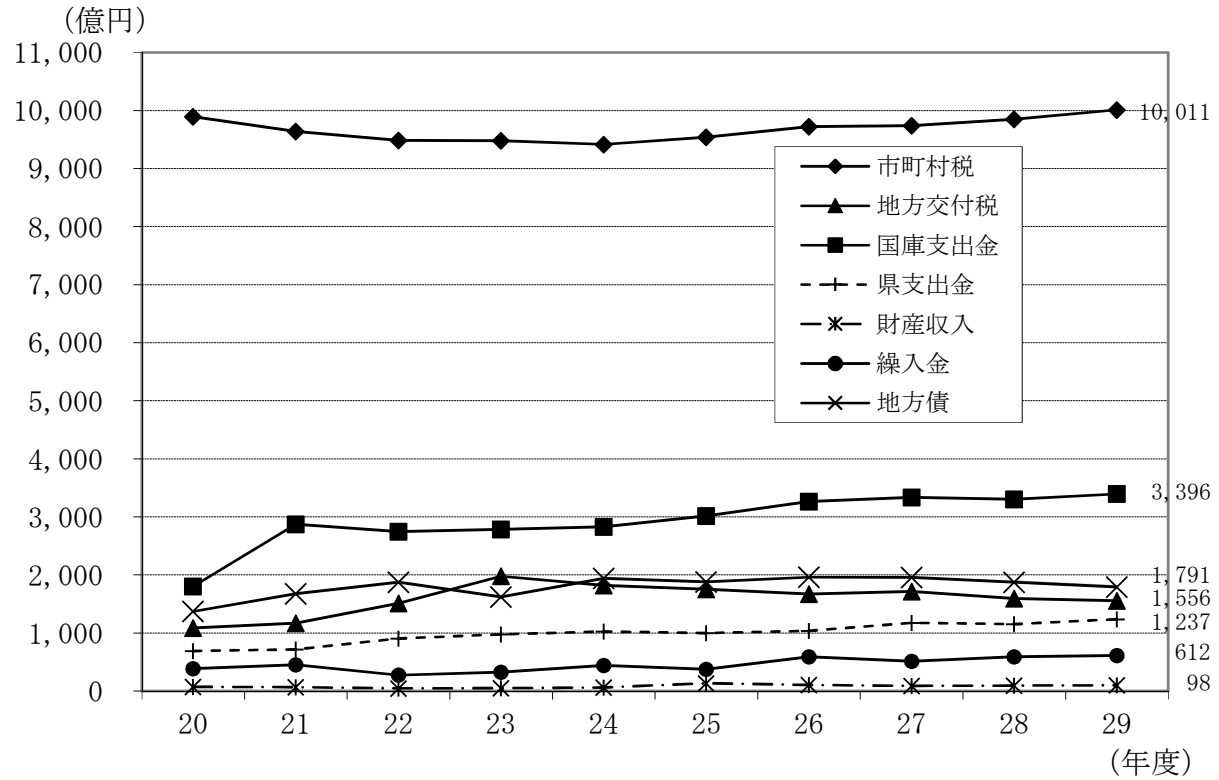

第4図 歳入全体に対する一般財源及び自主財源の構成比の推移

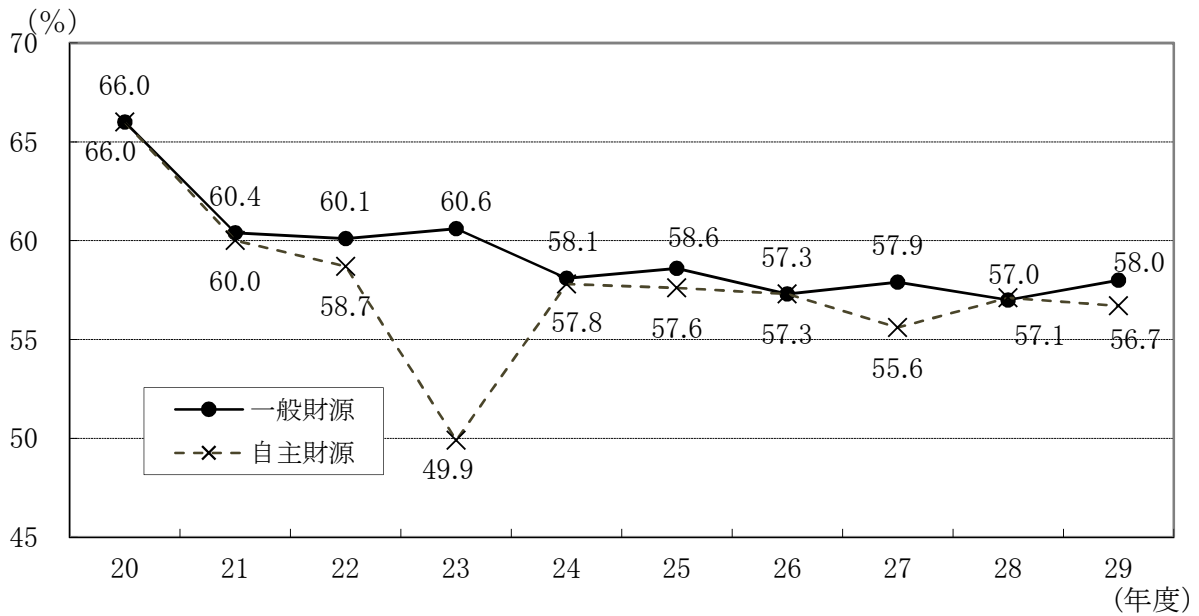

第5表 市町村税の主な内訳

(単位：百万円、%)

区分	平成29年度 決算額	平成28年度 決算額	増減額	構成比	増減率		
					29年度	28年度	27年度
市町村民税	473,785	464,888	8,897	47.3	1.9	0.4	△ 0.1
うち所得割	391,784	384,835	6,949	39.1	1.8	1.1	1.4
うち法人税割	53,410	51,948	1,462	5.3	2.8	△ 5.7	△ 9.4
固定資産税	407,779	399,817	7,962	40.7	2.0	2.1	0.4
軽自動車税	9,236	8,770	467	0.9	5.3	20.2	3.8
市町村たばこ税	39,752	42,119	△ 2,367	4.0	△ 5.6	△ 2.8	△ 1.4
特別土地保有税	116	88	29	0.0	32.5	△ 81.3	948.9
事業所税	11,227	10,948	279	1.1	2.5	1.2	1.2
都市計画税	58,735	57,883	852	5.9	1.5	2.1	0.1
その他	451	469	△ 18	0.0	△ 3.8	0.7	4.2
合計(市町村税)	1,001,081	984,981	16,100	100.0	1.6	1.1	0.1

第5図 主要税目伸長状況

平成元年度の各税額を100とした場合の推移

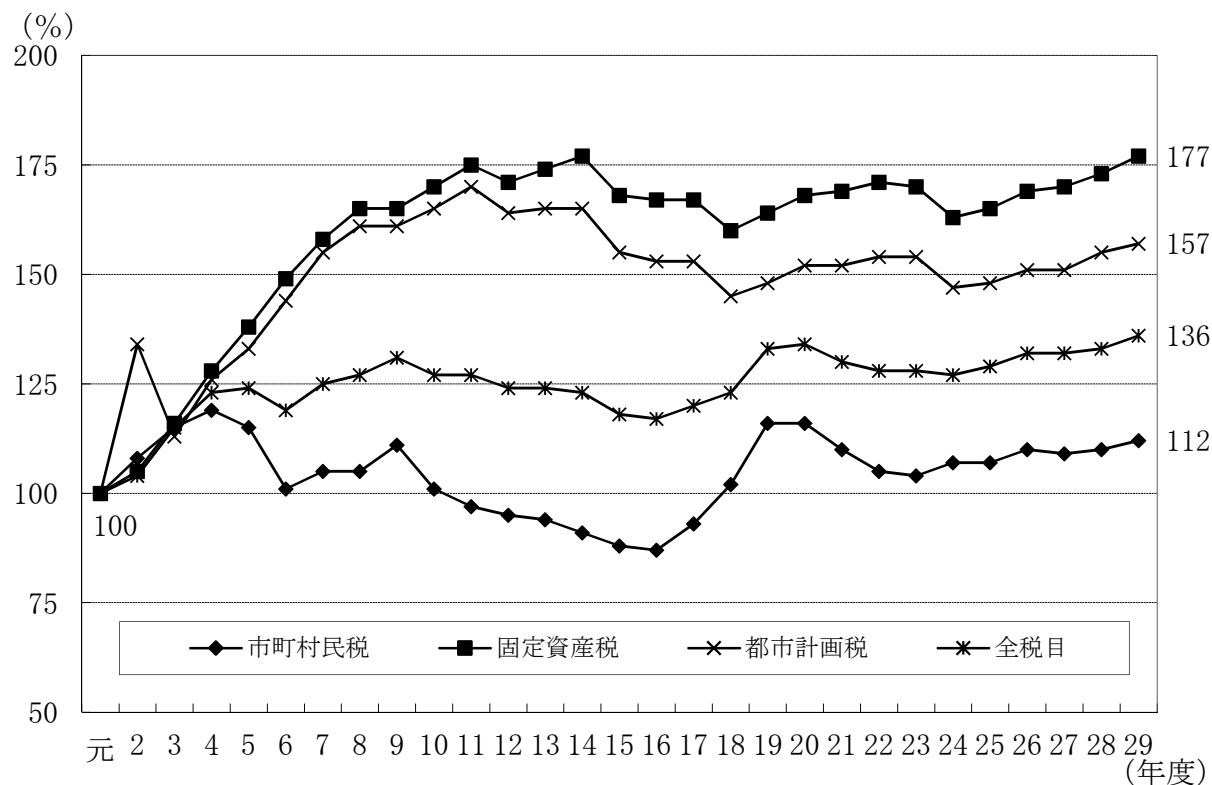

第6図 普通交付税額と臨時財政対策債発行額の推移

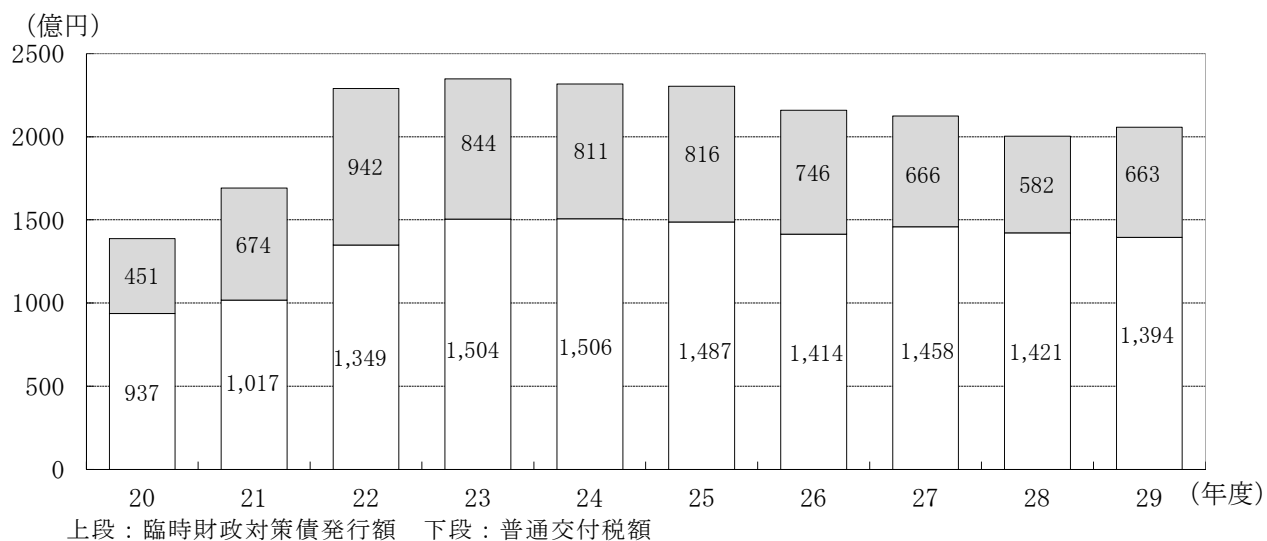

第7図 普通交付税の不交付団体の推移
(団体数)

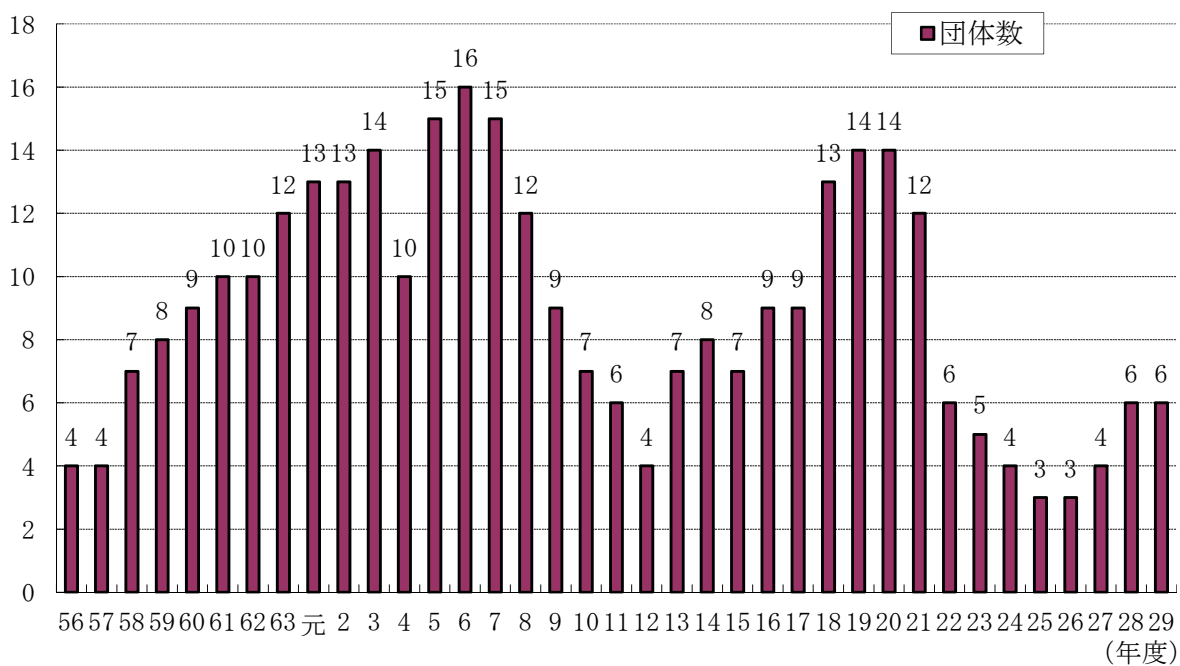

第6表 地方債の主な内訳(事業別)

(単位:百万円、%)

区 分	発行額	構成比		増減率	
		29年度	28年度	29年度	28年度
公共事業等債	9,593	5.4	6.3	△ 19.2	△ 7.1
公営住宅建設事業債	1,878	1.0	1.0	3.4	197.9
(旧)緊急防災・減災事業債	0	0.0	0.2	皆減	2788.3
全国防災事業債	0	0.0	1.1	皆減	△ 84.3
教育・福祉施設等整備事業債	34,285	19.1	17.2	6.2	14.4
学校教育施設等整備事業債	24,799	13.8	10.2	29.6	5.6
社会福祉施設整備事業債	4,556	2.5	1.6	48.7	△ 10.6
一般廃棄物処理事業債	2,458	1.4	4.1	△ 67.7	51.5
一般単独事業債	54,966	30.7	34.9	△ 16.2	14.4
地域活性化事業債	810	0.5	1.1	△ 59.8	△ 6.6
(旧)合併特例事業債	9,390	5.2	6.3	△ 20.8	△ 19.7
地方道路等整備事業債	10,470	5.8	5.8	△ 3.7	17.6
(新)緊急防災・減災事業債	7,505	4.2	4.6	△ 13.3	22.0
公共施設等適正管理推進事業債	1,793	1.0	-	皆増	-
公共用地先行取得等事業債	2,958	1.7	0.0	16332.2	20.0
県貸付金	810	0.5	0.9	△ 51.3	△ 0.6
臨時財政対策債	66,272	37.0	31.0	13.9	△ 12.6
その他	8,372	4.7	7.4	△ 39.4	△ 8.8
合 計	179,135	100.0	100.0	△ 4.5	△ 4.1

※(旧)緊急防災・減災事業債は地方債計画(緊急防災・減債事業)に基づくものであって、平成24年度以前に同意を受けたもの。なお、同事業債は平成25年度からは、補助事業が全国防災事業債に、単独事業が(新)緊急防災・減災事業債に配分されたため、区分して計上している。

※公共施設等適正管理推進事業債については、平成29年度決算分から計上している。

第7表 繰入金の主な内訳

(単位:百万円、%)

区分	29年度繰入額	28年度繰入額	増減額	構成比	増減率		
					29年度	28年度	27年度
繰入金	61,199	58,918	2,280	100.0	3.9	14.6	△ 12.8
うち財政調整基金	39,387	31,072	8,314	64.4	26.8	33.2	△ 33.2
うち減債基金	1,237	1,543	△ 306	2.0	△ 19.8	12.8	72.1
うちその他特定目的基金	18,068	23,051	△ 4,983	29.5	△ 21.6	1.5	18.2

第5節 歳 出

義務的経費は、1兆1,357億58百万円で、前年度に対し5.2%の増と、5年連続の増加となった。

投資的経費は、2,484億96百万円で、前年度に対し8.5%の減と、3年連続の減少となった。

(目的別歳出の特徴)

(1) 民生費は、児童福祉費の増、生活保護費の増などにより2.0%の増加となった。民生費の歳出全体に対する構成比は、38.4%であり、全費目中最も多い決算額となっている。

(2) 全体では、総務費や衛生費などの費目で減少したものの、県費負担教職員の給与負担等が県から千葉市に移譲されたことによる教育費の増加により、1.9%の増加となった。

第8表 目的別歳出の状況

(単位：百万円、%)

区 分	決算額	構成比		増減率	
		29年度	28年度	29年度	28年度
議会費	14,696	0.7	0.7	△ 0.5	△ 7.2
総務費	259,138	11.7	12.4	△ 3.6	6.7
民生費	849,324	38.4	38.4	2.0	5.7
衛生費	202,822	9.2	9.9	△ 5.1	2.0
労働費	1,213	0.1	0.1	△ 6.6	△ 34.6
農林水産業費	30,368	1.4	1.2	21.0	△ 18.9
商工費	62,998	2.9	2.9	0.1	△ 10.5
土木費	207,219	9.4	9.7	△ 1.5	1.0
消防費	90,880	4.1	4.1	2.6	△ 3.0
教育費	290,948	13.2	11.3	18.8	△ 9.6
災害復旧費	4,700	0.2	0.5	△ 58.4	24.3
公債費	194,656	8.8	8.9	0.5	△ 0.3
諸支出金	42	0.0	0.0	△ 91.0	143.5
歳出合計	2,209,003	100.0	100.0	1.9	1.2

第8図 目的別歳出の構成比



(性質別歳出の特徴)

(1) 義務的経費

義務的経費は、1兆1,357億58百万円であり、県費負担教職員の給与負担等が県から千葉市に移譲されたことなどにより人件費が11.5%(430億2百万円)の大幅に増加し、また、保育所の拡充などにより児童福祉費などの扶助費が2.3%(118億37百万円)増加したことなどから、全体として5年連続の増加となった。

なお、歳出全体に対する構成比は51.4%で、前年度を1.6ポイント上回った。

・人件費

人件費は、県費負担教職員の給与負担等が県から千葉市に移譲されたことによる移譲分の人件費(408億57百万円)の増加などにより、増加となった。

移譲分を除くと、職員構成の若返りによる減や退職金の減などがあったものの、千葉県人事委員会勧告を踏まえた給与改定等により地域手当や期末勤勉手当が増加となったことなどにより、全体として増加となった。

・扶助費

扶助費は、年金生活者等支援臨時福祉給付金事業の終了などから社会福祉費が減少したものの、保育所の拡充などから児童福祉費が、受給者の増により生活保護費がそれぞれ増加し、全体では2.3%(118億37百万円)の増加となり、34年連続で増加となった。

・公債費

公債費は、前年度で大規模事業に係る償還が完了した団体があったことなどにより、臨時財政対策債以外の地方債に係る償還金は減となったが、臨時財政対策債償還金が増となったため、0.5%(8億80百万円)の増加となった。

(2) 経常的経費

経常的経費は、1兆8,614億75百万円であり、人件費、扶助費などの増加により3.4%の増加となった。なお、歳出全体に対する構成比は84.3%となり、前年度を1.3ポイント上回った。

(3) 投資的経費

投資的経費は、庁舎や小中学校施設の整備事業の終了に伴い普通建設事業が減となったことなどにより、8.5%(231億78百万円)の減少となり、3年連続で減少となった。

・普通建設事業費

投資的経費のうち、普通建設事業費は、2,437億97百万円であり、前年度に対し6.4%減少した。

・単独事業費

普通建設事業費のうち、単独事業費は、1,621億16百万円であり、前年度に対し9.7%減少した。なお、普通建設事業費に対する単独事業費の構成比は、66.5%となり、前年度を2.4ポイント下回った。

第9表-1 主な性質別歳出の状況

(単位：百万円、%)

区 分	決算額	構成比		増減率	
		29年度	28年度	29年度	28年度
義務的経費	1,135,758	51.4	49.8	5.2	3.2
人件費	417,656	18.9	17.3	11.5	△ 0.3
扶助費	523,716	23.7	23.6	2.3	7.5
公債費	194,387	8.8	8.9	0.5	△ 0.3
物件費	334,989	15.2	15.4	0.4	0.5
維持補修費	22,128	1.0	1.0	△ 0.7	2.4
補助費等	156,270	7.1	7.1	1.9	△ 3.8
経常的繰出金・貸付金	212,329	9.6	9.7	0.7	2.9
計（経常的経費）	1,861,475	84.3	83.0	3.4	2.0
投資的経費	248,496	11.2	12.5	△ 8.5	△ 1.0
うち普通建設事業費	243,797	11.0	12.0	△ 6.4	△ 1.9
補助事業費	81,681	3.7	3.7	0.9	△ 19.3
単独事業費	162,116	7.3	8.3	△ 9.7	8.6
その他	99,032	4.5	4.5	2.5	△ 12.5
歳出合計	2,209,003	100.0	100.0	1.9	1.2

※普通建設事業費の補助事業費には、国直轄事業負担金及び受託事業のうち補助事業費を、単独事業費には、県営事業負担金、同級他団体施行事業負担金、受託事業のうち単独事業費を含んでいる。

第9表-2 東日本大震災に係る主な性質別歳出の状況

(単位：百万円、%)

区 分	決算額	構成比		増減率	
		29年度	28年度	29年度	28年度
人件費	145	1.0	0.8	△ 30.1	△ 22.3
扶助費	24	0.2	0.2	△ 57.1	△ 21.8
物件費	1,701	11.4	10.0	△ 31.1	△ 19.9
維持補修費	81	0.5	0.3	5.2	13.5
補助費等	1,790	12.0	6.4	13.9	53.9
投資的経費	6,394	43.0	70.6	△ 63.3	△ 55.8
積立金	4,117	27.7	5.9	182.4	△ 85.8
その他	620	4.2	5.7	△ 56.0	17.5
歳出合計	14,873	100.0	100.0	△ 39.7	△ 55.5

第9図 性質別歳出の推移

(百万円)

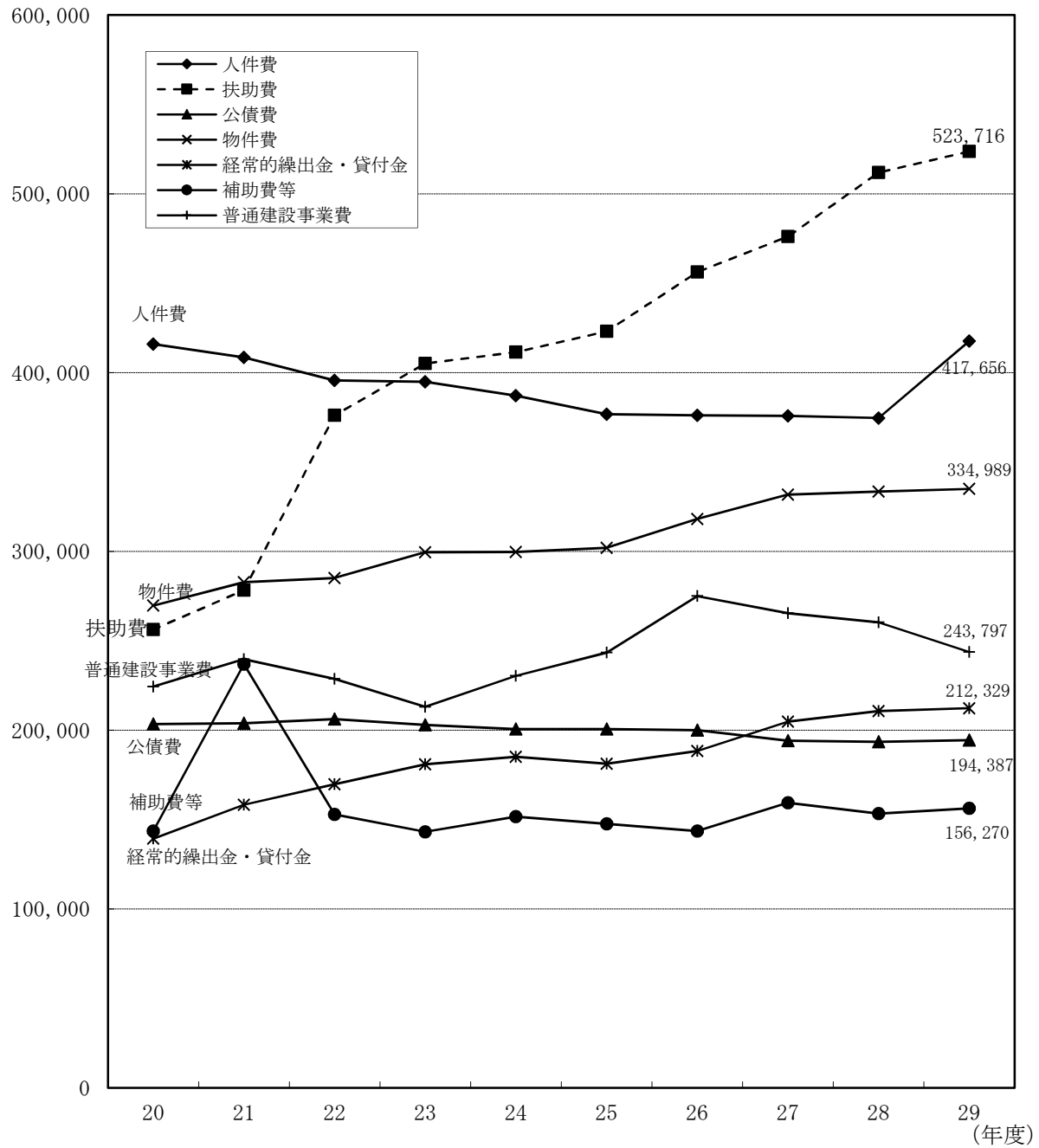

第10図 性質別歳出の構成比

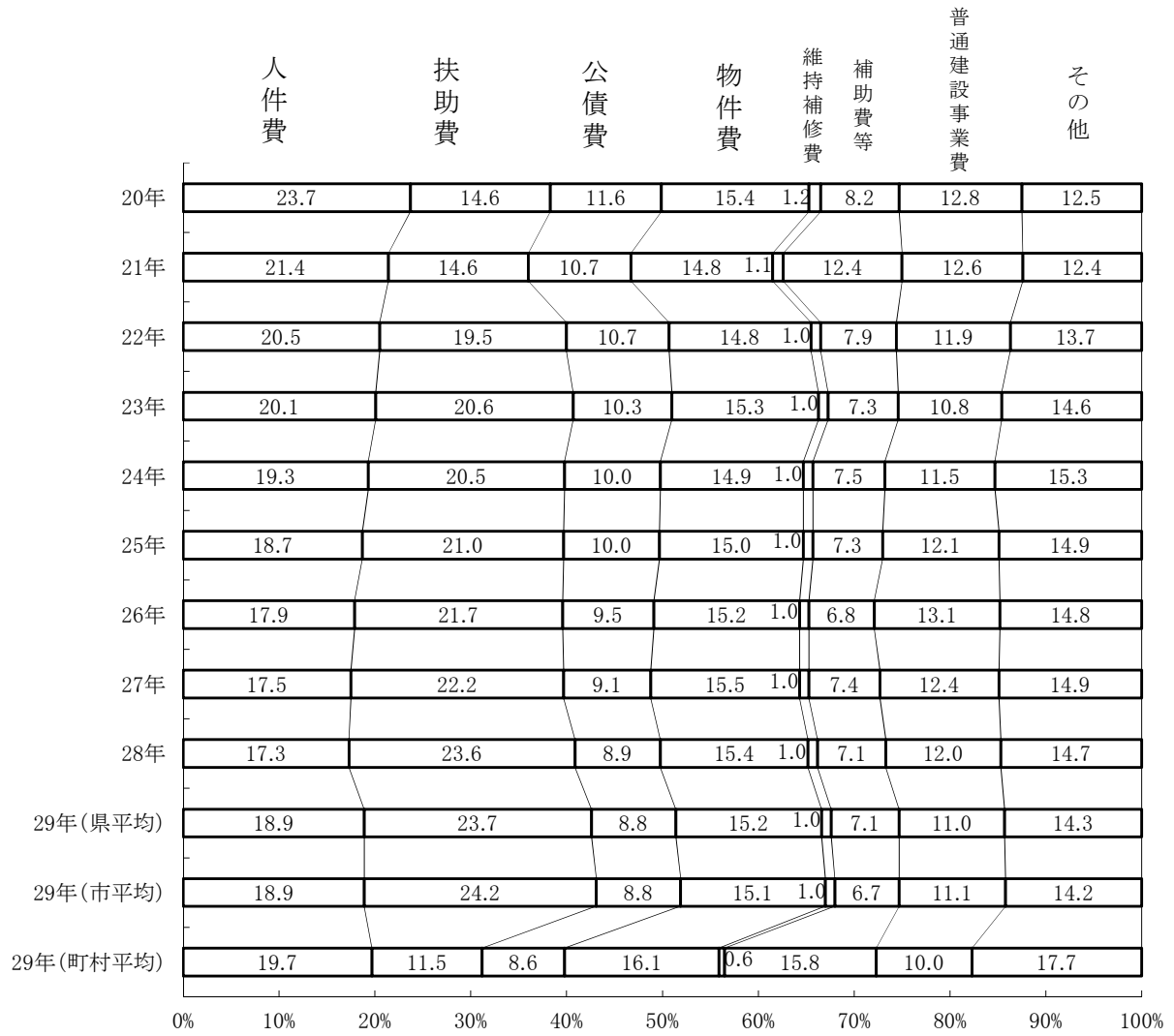

第6節 公営企業会計等への繰出の状況

普通会計から公営企業会計（法非適、法適）及び事業会計（国保事業、介護保険事業等）等への繰出は2,467億7百万円であり、前年度（2,421億55百万円）に対し1.9%の増加となった。

また、歳出総額に占める割合は11.2%と前年度と同水準となった。

- (1) 公営企業会計の事業別では、下水道事業会計に対する繰出が423億73百万円であり、繰出全体の17.2%を占めている。次いで、病院事業会計に対する繰出が209億38百万円であり、繰出全体の8.5%を占めている。
- (2) 介護保険事業会計に対する繰出は627億35百万円で繰出全体の25.4%を占め、後期高齢者医療事業会計に対する繰出は579億6百万円であり、繰出全体の23.5%を占め、国民健康保険事業会計に対する繰出は497億61百万円であり、繰出全体の20.2%を占めている。
- (3) 目的別では、事務費繰出が繰出全体の54.9%を占めている。次いで、公債費財源繰出が13.0%、赤字補てん財源繰出が4.7%、建設費繰出が3.0%、運転資金繰出が1.4%、その他の繰出が23.0%となっている。

第10表 公営企業会計等への繰出状況

(単位：百万円、%)

区分	25年度	26年度	27年度	28年度	29年度	
繰出総額 A	220,475	226,686	241,314	242,155	246,707	
歳出総額 B	2,014,103	2,099,131	2,142,239	2,168,257	2,209,003	
歳出構成比 A/B	10.9	10.8	11.3	11.2	11.2	
増減率 (%)	0.8	2.8	6.5	0.3	1.9	
繰出構成比	下水道事業	19.3	18.8	17.9	17.7	17.2
	病院事業	8.0	8.4	7.7	7.0	8.5
	国民健康保険事業	21.3	21.5	23.6	22.4	20.2
	介護保険事業	23.5	24.0	24.0	24.7	25.4

第11表 繰出の状況

(1) 事業別の繰出状況

(単位：百万円、%)

区 分	繰出額	構成比	増減率		
			29年度	28年度	27年度
上水道事業	7,875	3.2	△ 0.1	14.2	△ 6.0
病院事業	20,938	8.5	22.7	△ 7.7	△ 2.9
下水道事業	42,373	17.2	△ 1.1	△ 0.7	1.2
法適用企業	13,460	5.5	1.6	△ 5.6	8.2
法非適用企業	28,913	11.7	△ 2.3	1.7	△ 1.9
国民健康保険事業	49,761	20.2	△ 8.2	△ 5.0	17.0
後期高齢者医療事業	57,906	23.5	5.3	5.1	6.8
介護保険事業	62,735	25.4	4.9	3.2	6.3
その他の事業	5,119	2.1	△ 4.9	△ 1.8	0.8
合計	246,707	100.0	1.9	0.3	6.5

(2) 目的別の繰出状況

(単位：百万円、%)

区 分	繰出額	構成比	増減率		
			29年度	28年度	27年度
運転資金繰出	3,448	1.4	3.8	2.5	4.4
事務費繰出	135,452	54.9	5.8	△ 0.2	△ 0.4
建設費繰出	7,321	3.0	6.7	△ 2.8	△ 17.9
公債費財源繰出	32,182	13.0	△ 4.9	5.9	3.1
赤字補てん財源繰出	11,498	4.7	△ 20.0	△ 7.0	0.3
その他の繰出	56,805	23.0	1.9	0.7	38.8
合計	246,707	100.0	1.9	0.3	6.5

第11図 公営企業会計等への繰出の推移

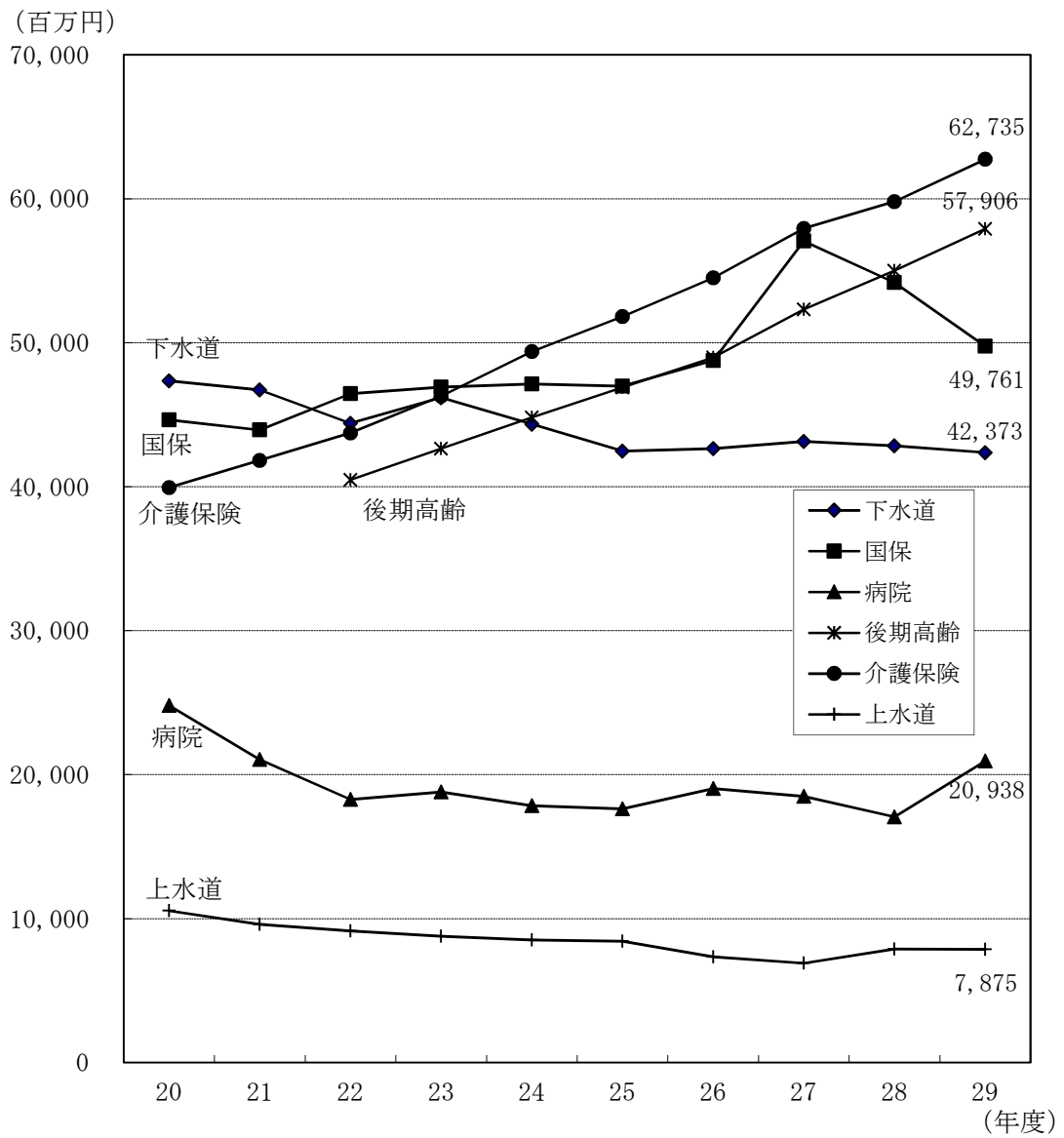

第7節 財政構造

財政の弾力性を示す経常収支比率（単純平均）は、前年度（90.9%）より0.1ポイント増加し、91.0%となった（過去最高（昭和44年度以降の地方財政状況調査データの過去最高をいう。）は、平成19年度の92.1%）。

公債費負担比率（単純平均）は、前年度と同じく11.8%となった。

- (1) 経常収支比率は、普通交付税などの経常一般財源が減少した上、扶助費などの経常的経費に充当された一般財源が増加したことから、前年度に対し、0.1ポイント増加し、91.0%となった。
- (2) 団体ごとに見ると、95%以上100%未満の団体は、9団体（2団体増）、90%以上95%未満の団体は、25団体（前年度と同数）となっている。
- (3) 各性質別歳出における経常収支比率（単純平均）をみると、人件費（27.9%）が前年度（27.8%）に対し0.1ポイント、物件費（16.0%）が前年度（15.9%）に対し0.1ポイント、扶助費（9.2%）が前年度（9.0%）に対し0.2ポイントそれぞれ増加している。また、補助費等（11.1%）が前年度（11.2%）に対し0.1ポイント、公債費（13.6%）が前年度（13.7%）に対し0.1ポイントそれぞれ減少した。
- (4) 公債費負担比率が20%以上の団体は1団体減り、1団体となり、15%以上20%未満の団体も1団体減ったため6団体となっており、15%以上の団体が占める割合は13.0%となっている。

第12図 経常収支比率の推移（県平均 単純平均）

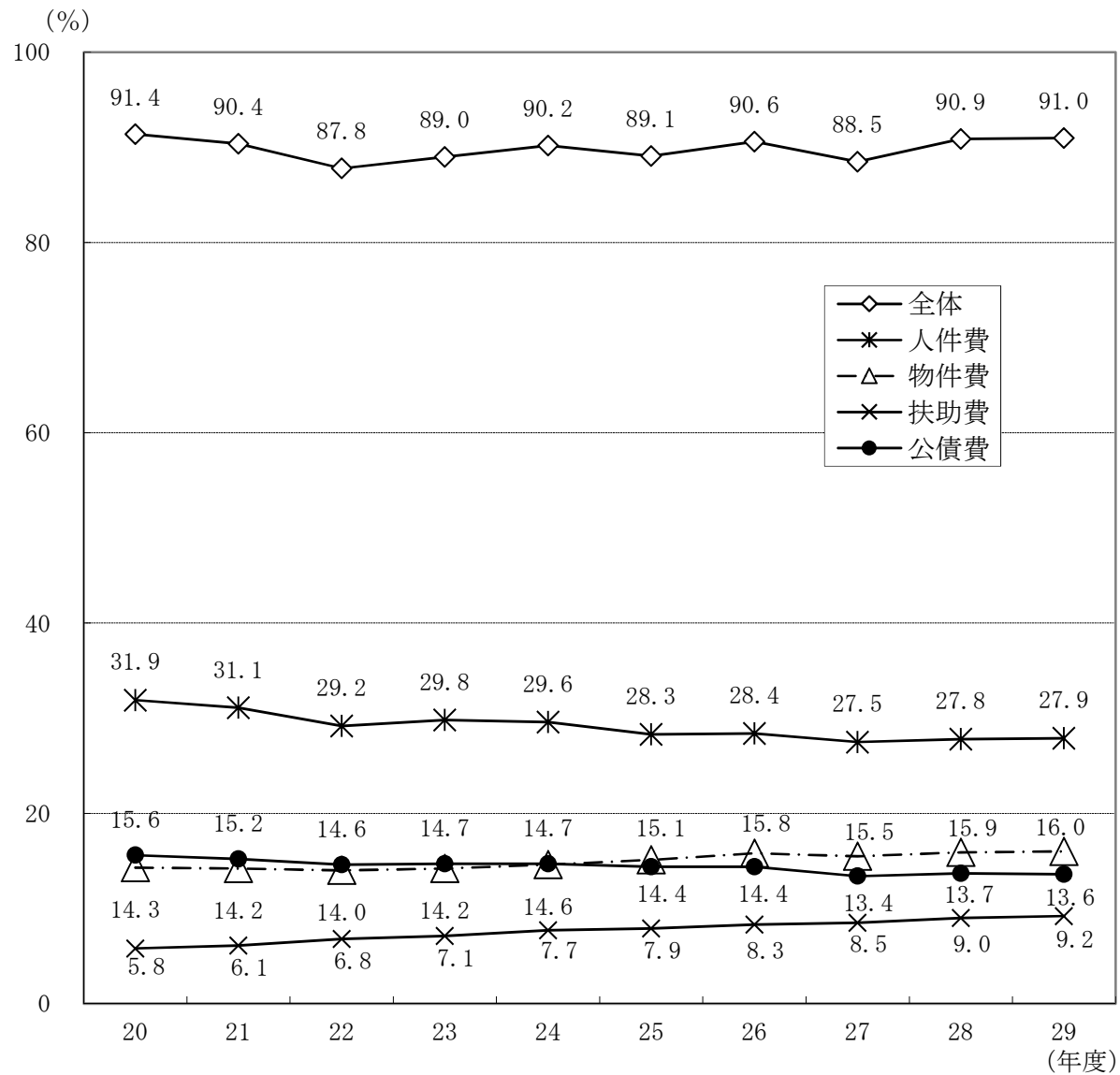

第13図 経常収支比率の推移（市平均 単純平均）

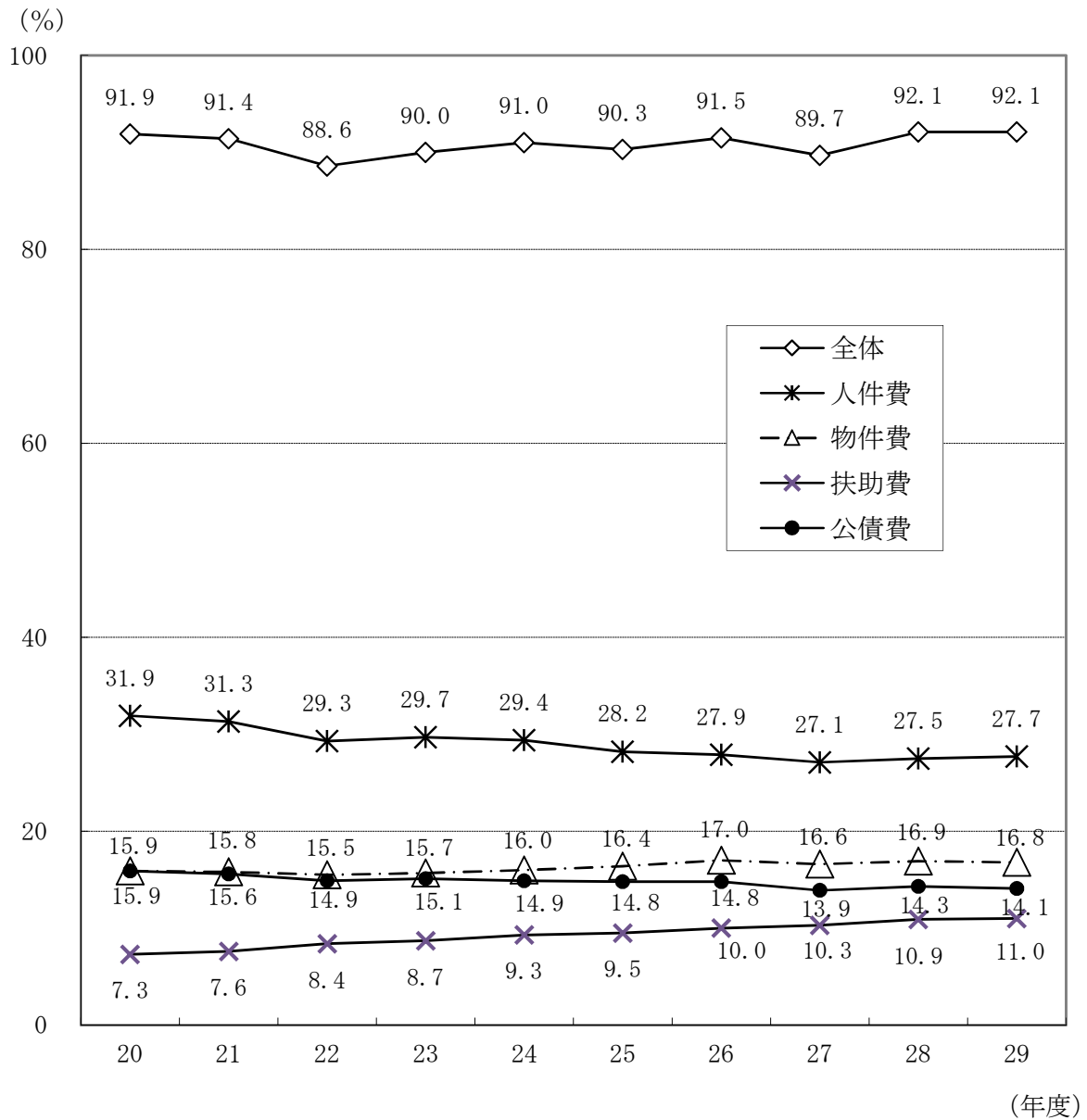

第14図 経常収支比率の推移（町村平均 単純平均）

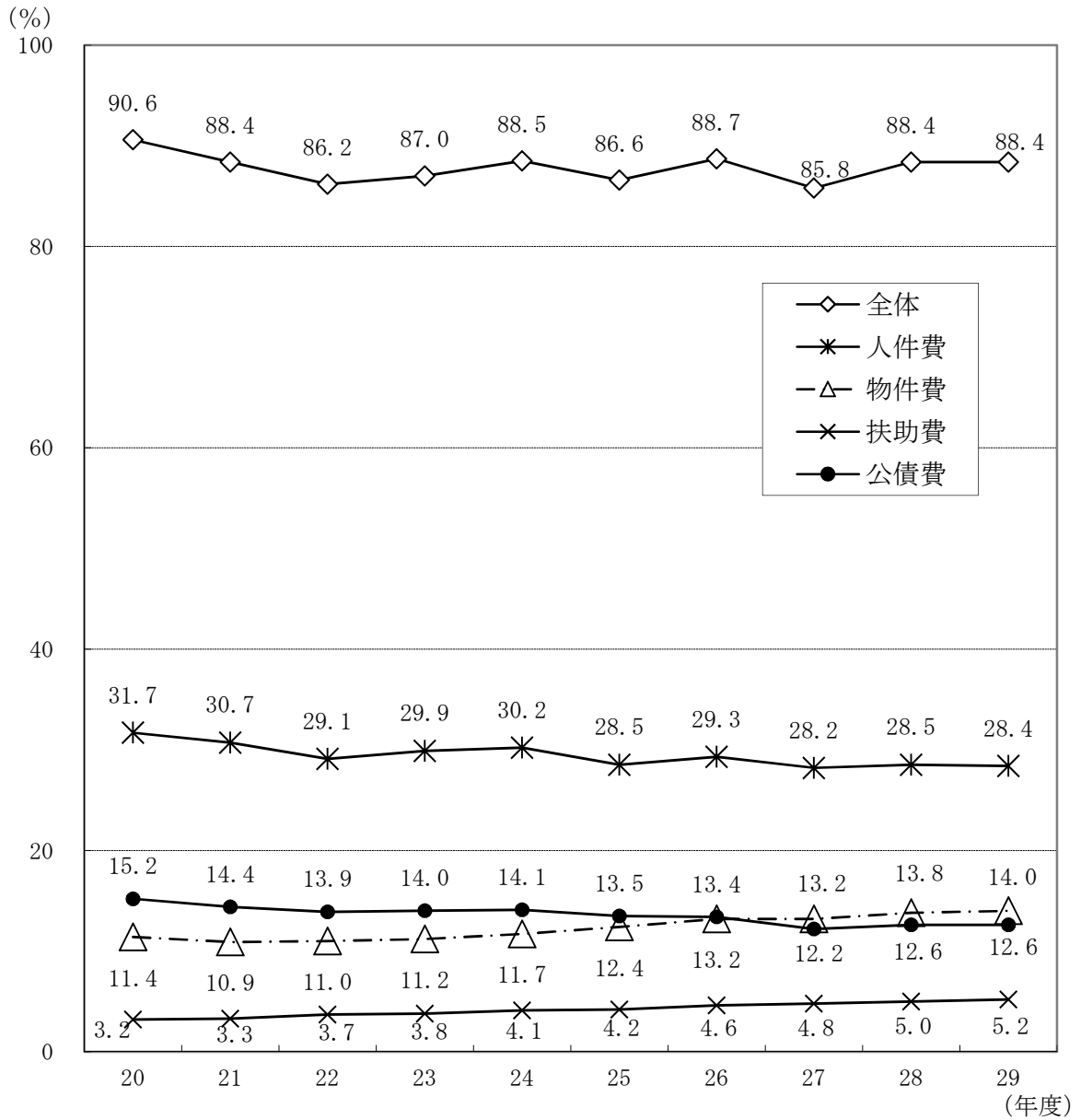

第12表 段階別経常収支比率の状況（団体数）

比率 年度	70未 満	70～ 75未 満	75～ 80未 満	80～ 85未 満	85～ 90未 満	90～ 95未 満	95～ 100未 満	100 以上	団体数
20	0	1	0	4	12	28	10	1	56
21	0	0	0	5	23	17	9	0	54
22	0	0	2	12	21	16	3	0	54
23	0	0	0	10	18	22	4	0	54
24	0	0	0	7	19	22	6	0	54
25	0	0	1	8	22	20	3	0	54
26	0	0	0	5	18	23	8	0	54
27	0	1	0	10	19	22	2	0	54
28	0	0	0	6	16	25	7	0	54
29	0	0	1	5	14	25	9	0	54
増減	0	0	1	△ 1	△ 2	0	2	0	-

第15図 公債費負担比率の推移（単純平均）

(%)

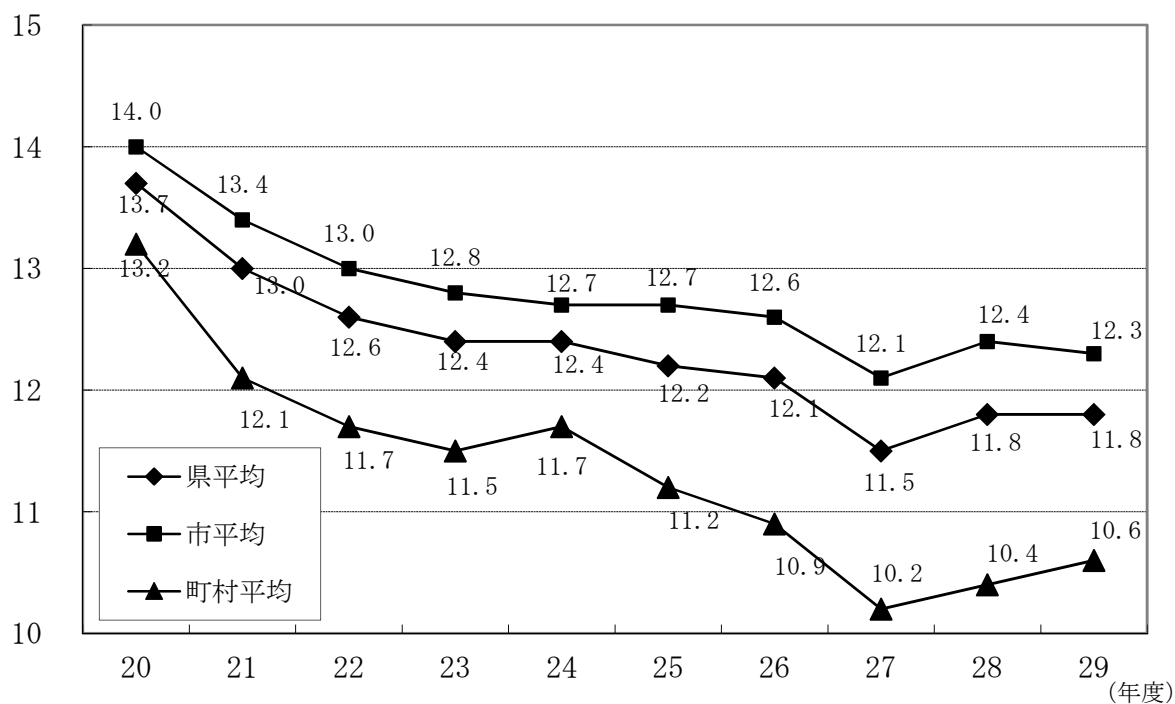

第13表 段階別公債費負担比率の分布状況（団体数）

比率 年度	5.0未満	5.0～ 10.0未満	10.0～ 15.0未満	15.0～ 20.0未満	20.0以上	団体数
20	1	8	28	15	4	56
21	1	7	31	14	1	54
22	1	5	37	10	1	54
23	1	9	33	10	1	54
24	0	10	34	9	1	54
25	0	14	30	9	1	54
26	0	13	31	9	1	54
27	0	19	28	6	1	54
28	0	17	28	7	2	54
29	0	17	30	6	1	54
増減	0	0	2	△ 1	△ 1	-

第8節 将来にわたる財政負担の状況

平成29年度末における債務残高（地方債現在高と債務負担行為翌年度以降支出予定額の合計額）は、2兆5,787億73百万円となり、前年度末（2兆5,507億42百万円）から1.1%増加した。

また、平成29年度末の積立金（財政調整基金、減債基金、その他特定目的基金の合計）現在高は、4,260億28百万円となり、前年度末（4,164億29百万円）に対して2.3%の増加となった。

- (1) 債務残高の歳出総額に対する比率は116.7%となり、前年度末（117.6%）と比べ0.9ポイント減少したが、平成6年度以降24年連続で債務残高が歳出総額を上回る状況にある。
- (2) 地方債現在高は、臨時財政対策債を除く地方債現在高が1.2%減少したものの、臨時財政対策債が2.3%増加したことにより、前年度末と比べ0.1%の増加となった。臨時財政対策債現在高は、平成13年度に初めて発行されて以降、年々増加しており、地方債現在高全体に対する割合は平成29年度末には38.5%に達している。
- (3) 債務負担行為翌年度以降支出予定額は、5.7%の増加となった。
- (4) 積立金現在高は、財政調整基金が3.7%減少、減債基金が22.5%増加、その他特定目的基金が7.5%増加したことにより、2.3%増加し、8年連続の増加となった。

第14表 将来にわたる財政負担の状況

(単位:百万円、%)

区分	地方債現在高（NTT債除く）		債務負担行為翌年度以降支出予定額			合計 A		歳出総額 B	A/B	
	増減率	うち 臨財債	増減率	うち その他	増減率					
20年度末	1,997,048	△1.5	420,616	400,278	2.4	200,351	2,397,326	△0.8	1,755,937	136.5
21年度末	1,997,176	0.0	469,877	400,784	0.1	210,644	2,397,960	0.0	1,908,632	125.6
22年度末	2,012,395	0.8	543,396	440,309	9.9	242,280	2,452,704	2.3	1,927,107	127.3
23年度末	2,003,961	△0.4	604,584	435,458	△1.1	253,950	2,439,419	△0.5	1,964,585	124.2
24年度末	2,027,672	1.2	660,068	405,898	△6.8	244,082	2,433,570	△0.2	2,009,729	121.1
25年度末	2,043,954	0.8	711,683	408,842	0.7	256,306	2,452,796	0.8	2,014,103	121.8
26年度末	2,066,539	1.1	751,613	392,825	△3.9	250,590	2,459,364	0.3	2,099,131	117.2
27年度末	2,092,122	1.2	778,939	456,312	16.2	301,074	2,548,434	3.6	2,142,239	119.0
28年度末	2,106,715	0.7	793,323	444,027	△2.7	311,866	2,550,742	0.1	2,168,257	117.6
29年度末	2,109,610	0.1	811,569	469,163	5.7	332,866	2,578,773	1.1	2,209,003	116.7

※債務負担行為翌年度以降支出予定額の「その他」とは、「物件の購入等に係るもの」及び「債務保証又は損失補償に係るもの」を除いたものであり、指定管理者制度にかかる管理委託料等はここに含まれる。

第16図 債務残高の標準財政規模に対する割合（加重平均）

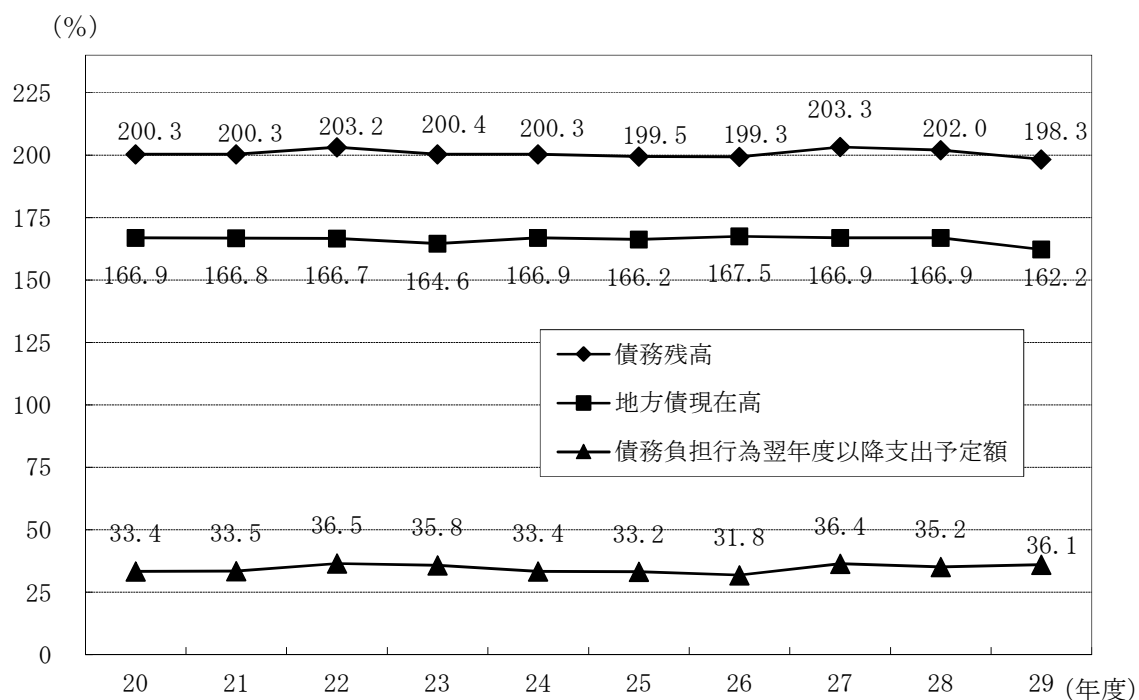

第17図 地方債現在高の目的別構成比

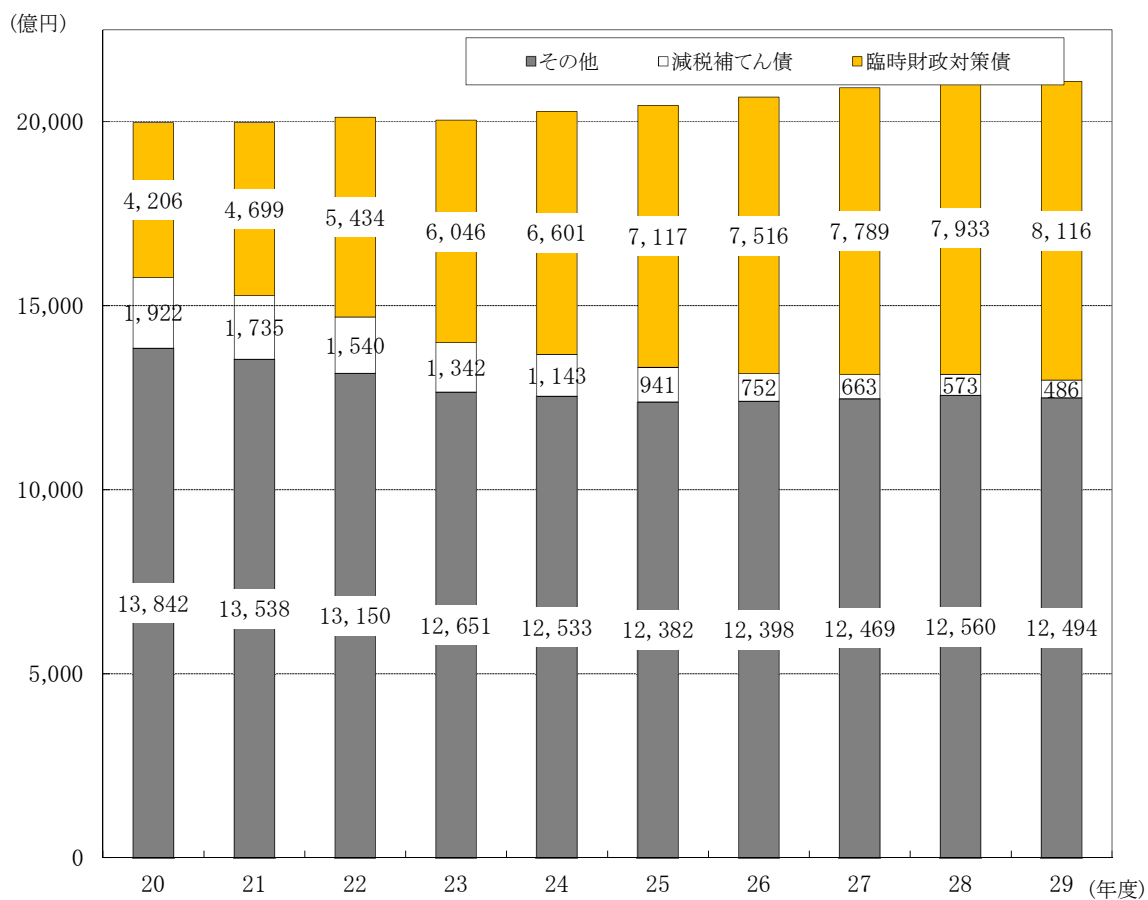

第15表 積立金現在高の状況

(単位：百万円、%)

区分	積立金現在高		財政調整基金現在高		減債基金現在高		その他特定目的基金現在高	
		増減率		増減率		増減率		増減率
20年度末	232,934	△ 0.6	113,787	0.1	12,168	△ 10.9	106,979	△ 0.1
21年度末	232,712	△ 0.1	112,132	△ 1.5	11,105	△ 8.7	109,474	2.3
22年度末	263,475	13.2	136,463	21.7	12,520	12.7	114,492	4.6
23年度末	289,711	10.0	158,938	16.5	12,863	2.7	117,911	3.0
24年度末	320,057	10.5	174,827	10.0	13,505	5.0	131,724	11.7
25年度末	358,195	11.9	197,484	13.0	14,731	9.1	145,980	10.8
26年度末	381,392	6.5	198,110	0.3	15,617	6.0	167,665	14.9
27年度末	405,478	6.3	210,538	6.3	17,189	10.1	177,751	6.0
28年度末	416,429	2.8	217,403	3.3	17,914	6.7	181,111	1.9
29年度末	426,028	2.3	209,379	△ 3.7	21,949	22.5	194,700	7.5

第18図 積立金現在高の標準財政規模に対する割合（加重平均）

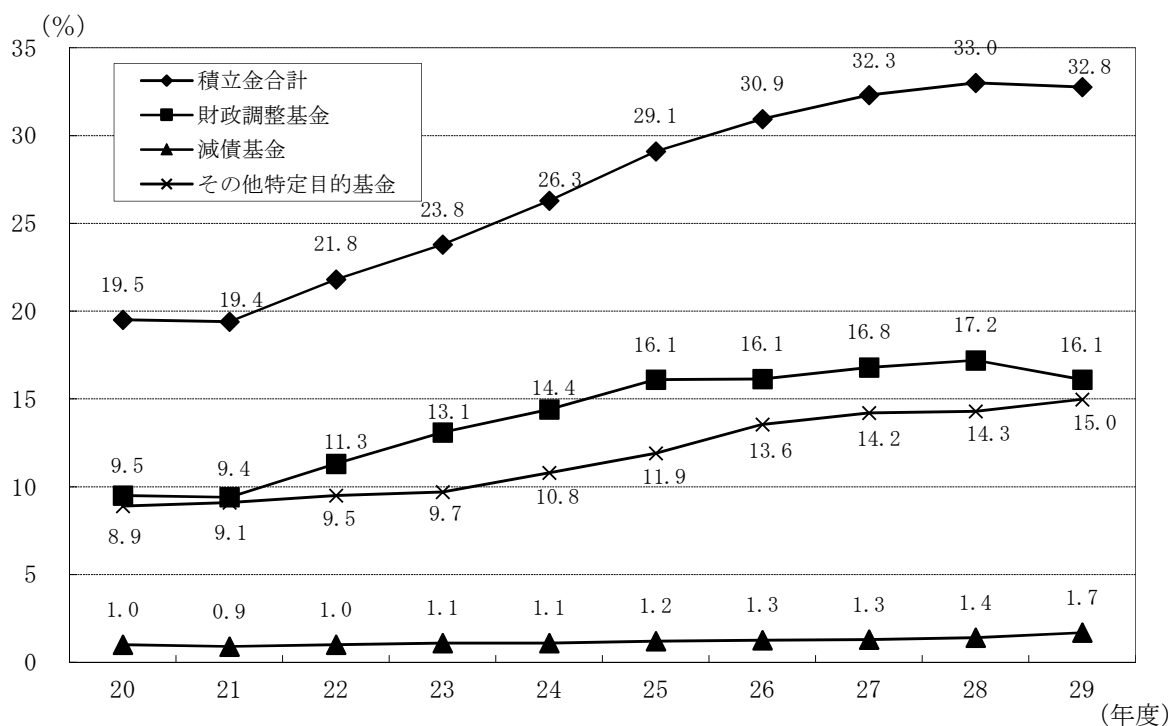

第9節 一部事務組合決算の状況

普通会計に属する一部事務組合数は前年度と同じ30団体であった。

歳入総額は791億66百万円であり、前年度に対し0.7%の増加、歳出総額は746億57百万円で、前年度に対し1.2%の減少となっている。

また、実質収支は全30団体で黒字となった。

- (1) 歳入の内訳では、分担金・負担金は574億95百万円（構成比72.6%）となり、前年度に対し3.1%の増加、地方債は56億33百万円（同7.1%）となり、前年度に対し21.4%の減少となった。
- (2) 目的別歳出の内訳では、総務費は234億10百万円（同31.4%）となり、前年度に対し2.4%の減少となる一方、衛生費は231億円（同30.9%）となり、前年度に対し0.6%の増加、消防費は214億87百万円（同28.8%）となり、前年度に対し1.7%の増加となった。
- (3) 性質別歳出の内訳では、人件費は396億8百万円（同53.1%）となり、前年度に対し2.1%の減少、物件費は128億72百万円（同17.2%）となり、前年度に対し0.8%の増加となる一方、普通建設事業費は93億62百万円（同12.5%）となり、前年度に対し13.0%の減少、繰出金は25億88百万円（同3.5%）となり、前年度に対し17.4%の減少となった。

第16表 収支

（単位：百万円）

区 分	歳入決算額	歳出決算額	歳入歳出 差引額	翌年度に繰り越 すべき財源	実質収支	単年度収支	実質単年度 収支
29年度	79,166	74,657	4,509	265	4,243	1,288	1,349
28年度	78,581	75,545	3,036	81	2,955	105	195

第17表 歳入

（単位：百万円、%）

区 分	平成29年度				平成28年度			
	決算額	構成比	増減額	増減率	決算額	構成比	増減額	増減率
分担金及び負担金	57,495	72.6	1,741	3.1	55,754	71.0	△2,055	△3.6
国庫支出金	4,619	5.8	319	7.4	4,300	5.5	1,097	34.2
都道府県支出金	107	0.1	△29	△21.2	136	0.2	△73	△34.9
繰入金	627	0.8	△1,284	△67.2	1,911	2.4	△1,766	△48.0
地方債	5,633	7.1	△1,534	△21.4	7,167	9.1	4,151	137.6
その他	10,684	13.5	1,372	14.7	9,312	11.9	△326	△3.4
歳入合計	79,166	100.0	585	0.7	78,581	100.0	1,027	1.3

第18表 目的別歳出

(単位:百万円、%)

区 分	平成 29 年度				平成 28 年度			
	決算額	構成比	増減額	増減率	決算額	構成比	増減額	増減率
総務費	23,410	31.4	△567	△2.4	23,977	31.7	△3,778	△13.6
民生費	3,586	4.8	△569	△13.7	4,155	5.5	305	7.9
衛生費	23,100	30.9	141	0.6	22,959	30.4	3,524	18.1
労働費	0	0.0	0	0.0	0	0.0	0	0.0
農林水産業費	0	0.0	0	0.0	0	0.0	0	0.0
商工費	0	0.0	0	0.0	0	0.0	0	0.0
土木費	0	0.0	0	0.0	0	0.0	0	0.0
消防費	21,487	28.8	369	1.7	21,119	28.0	964	4.8
教育費	120	0.2	0	0.0	120	0.2	△67	△35.8
災害復旧費	0	0.0	0	0.0	0	0.0	0	0.0
公債費	2,923	3.9	△259	△8.1	3,183	4.2	32	1.0
その他	32	0.0	△1	△3.3	33	0.0	0	0.4
歳出合計	74,657	100.0	△887	△1.2	75,545	100.0	980	1.3

第19表 性質別歳出

(単位:百万円、%)

区 分	平成 29 年度				平成 28 年度			
	決算額	構成比	増減額	増減率	決算額	構成比	増減額	増減率
義務的経費	42,752	57.3	△1,134	△2.6	43,885	58.1	△3,517	△7.4
人件費	39,608	53.1	△869	△2.1	40,477	53.6	△3,543	△8.0
扶助費	221	0.3	△5	△2.4	226	0.3	△6	△2.7
公債費	2,923	3.9	△259	△8.1	3,183	4.2	32	1.0
投資的経費	9,362	12.5	△1,399	△13.0	10,761	14.2	4,453	70.6
うち普通建設事業費	9,362	12.5	△1,399	△13.0	10,761	14.2	4,453	70.6
補助事業費	4,678	6.3	1,711	57.6	2,968	3.9	2,022	213.7
単独事業費	4,684	6.3	△3,109	△39.9	7,793	10.3	2,432	45.4
その他の経費	22,544	30.2	1,645	7.9	20,898	27.7	44	0.2
物件費	12,872	17.2	107	0.8	12,765	16.9	△141	△1.1
補助費等	3,435	4.6	1,152	50.4	2,284	3.0	△48	△2.1
積立金	1,461	2.0	795	119.3	666	0.9	△121	△15.4
繰出金	2,588	3.5	△546	△17.4	3,135	4.1	367	13.3
その他	2,187	2.9	138	6.7	2,049	2.7	△13	△0.6
歳出合計	74,657	100.0	△887	△1.2	75,545	100.0	980	1.3

第 2 章 平成 29 年度決算に基づく健全化判断比率

第1節 平成29年度決算に基づく健全化判断比率（4指標）

平成29年度決算に基づく健全化判断比率（4指標）は、すべての市町村でいずれの指標においても早期健全化基準を下回った。

（1）実質赤字比率

いずれの市町村も赤字が発生しなかったため、比率に該当のある市町村はなかった。

（2）連結実質赤字比率

比率に該当のある市町村はなかった。

（3）実質公債費比率

早期健全化基準の25%以上の市町村はなかった。

また、実質公債費比率（単純平均）は、前年度（5.9%）より0.1ポイント低下し、5.8%と過去最少となった。

なお、地方債の発行に許可を要する18%以上の団体は、前年度に引き続き、該当の市町村はなかった。

第19図 実質公債費比率の推移（単純平均）

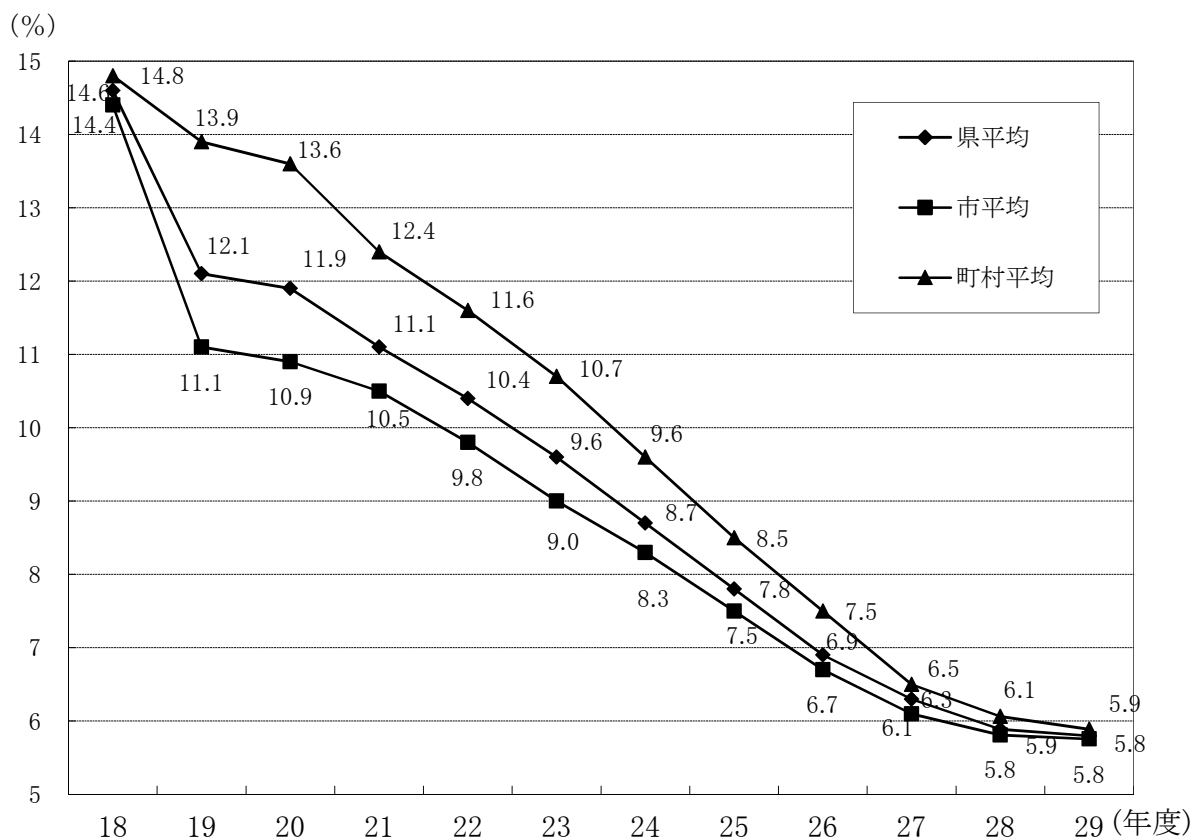

第20表 段階別実質公債費比率の分布状況（団体数）

比率 年度	8.0未満	8.0～ 10.0未満	10.0～ 12.0未満	12.0～ 14.0未満	14.0～ 16.0未満	16.0～ 18.0未満	18.0～ 20.0未満	20.0～ 25.0未満	25.0以上	団体数
	18	1	6	7	14	10	7	4	7	
19	8	8	12	10	7	5	4	2	0	56
20	9	11	8	12	7	3	3	3	0	56
21	14	7	10	11	6	4	0	2	0	54
22	17	4	18	6	5	2	0	2	0	54
23	18	11	14	3	5	1	0	2	0	54
24	19	19	6	6	1	1	1	1	0	54
25	28	12	7	3	2	0	2	0	0	54
26	33	13	5	0	1	0	2	0	0	54
27	36	10	5	1	0	1	1	0	0	54
28	41	7	3	1	1	1	0	0	0	54
29	42	7	2	1	2	0	0	0	0	54
増減	1	0	△ 1	0	1	△ 1	0	0	0	-

(4) 将来負担比率

早期健全化基準の350%（政令市は400%）以上の市町村はなかった。

54 団体中全ての団体が200%未満の団体であり、49 団体が100%未満となるなど、早期健全化基準を大きく下回っている団体が多い。

将来負担比率（単純平均）は、前年度（38.3%）より2.3ポイント低下し、36.0%となり過去最少となった。

第20図 将来負担比率の推移（単純平均）

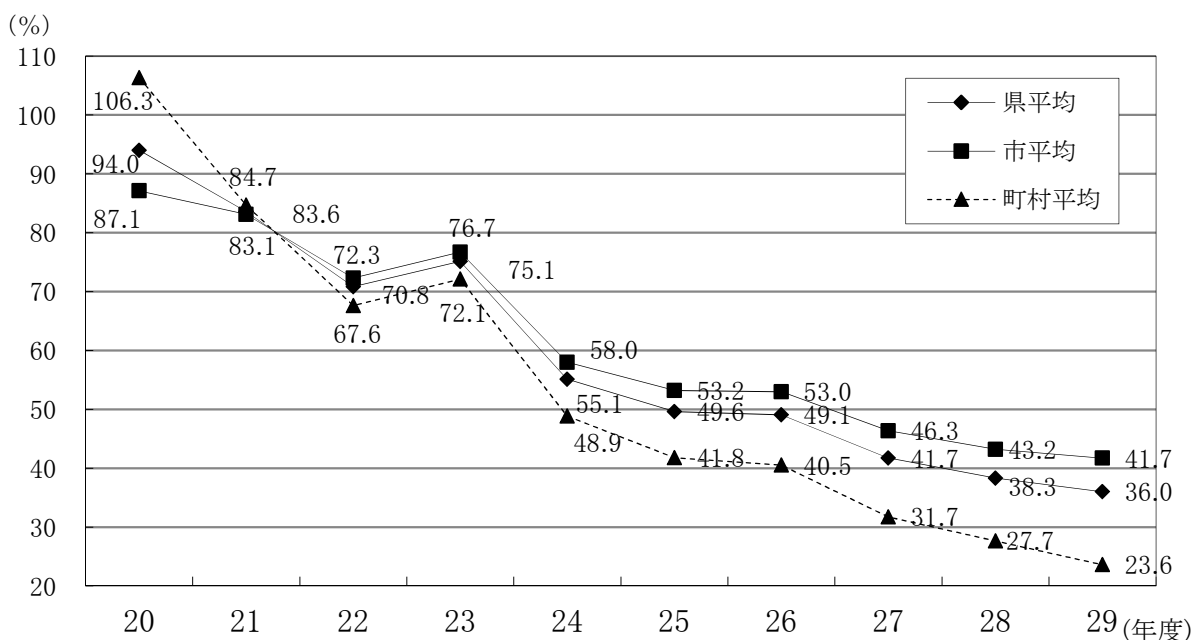

第21表 段階別将来負担比率の分布状況（団体数）

比率 年度	該当なし	50 未満	50～ 100 未満	100～ 150 未満	150～ 200 未満	200～ 250 未満	250～ 300 未満	300～ 350 未満	350 以上	団体数
	20	4	13	13	17	5	3	0	1	
21	4	13	17	14	4	1	0	1	0	54
22	6	15	19	9	3	1	1	0	0	54
23	9	13	22	7	2	0	1	0	0	54
24	11	15	20	4	3	0	1	0	0	54
25	13	18	15	6	1	1	0	0	0	54
26	14	17	16	5	1	1	0	0	0	54
27	15	19	14	4	1	1	0	0	0	54
28	18	18	14	2	2	0	0	0	0	54
29	15	24	10	3	2	0	0	0	0	54
増減	△ 3	6	△ 4	1	0	0	0	0	0	-

※一部団体に数値の訂正があったことから、従前の数値と一致しないものがある。

(参考)

市町村財政の背景

決算の背景

ア 平成 29 年度の経済見通しと国の予算

(ア) 経済見通しと経済財政運営の基本的態度

「平成 29 年度の経済見通しと経済財政運営の基本的態度」は、平成 29 年 1 月 20 日に閣議決定された。その主な内容は、以下のとおりである。

a 平成 28 年度の経済動向

平成28年度の我が国経済をみると、アベノミクスの取組の下、雇用・所得環境が改善し、緩やかな回復基調が続いている。ただし、年度前半には海外経済で弱さがみられたほか、国内経済についても、個人消費及び民間設備投資は、所得、収益の伸びと比べ力強さを欠いた状況となっている。

政府は、デフレから完全に脱却し、しっかりと成長していく道筋をつけるため、「未来への投資を実現する経済対策」（以下「経済対策」という。）を取りまとめた。雇用・所得環境の改善が続く中、経済対策等の効果もあって、景気は緩やかに回復していくことが見込まれる。

物価の動向をみると、これまでの原油価格の下落の影響等により前年比で伸びが低下している。

この結果、平成28年度の実質国内総生産（実質GDP）成長率は1.3%程度、名目国内総生産（名目GDP）成長率は1.5%程度と見込まれる。また、消費者物価（総合）は0.0%程度になると見込まれる。

b 平成 29 年度の経済財政運営の基本的態度

今後の経済財政運営に当たっては、引き続き、「経済再生なくして財政健全化なし」を基本とし、名目GDP 600兆円経済の実現と平成32年度（2020年度）の財政健全化目標の達成の双方の実現を目指す。

経済対策の円滑かつ着実な実施により、内需を下支えするとともに、民需主導の持続的な経済成長と一億総活躍社会の着実な実現につなげていく。

一億総活躍社会の実現に向け、アベノミクス「新・三本の矢」に沿った施策を実施する。「戦後最大の名目GDP 600兆円」に向けては、地方創生、国土強靱化、女性の活躍も含め、あらゆる政策を総動員することにより、デフレ脱却を確実なものとしつつ、経済の好循環をより確かなものとする。また、未来への投資の拡大に向けた成長戦略を推進するため、「日本再興戦略2016」を着実に実施する。「希望出生率1.8」及び「介護離職ゼロ」に向けては、子育て・介護の環境整備等の取組を進め、国民一人ひとりの希望の実現を支え、将来不安を払拭し、少子高齢化社会を乗り越えるための潜在成長率を向上させる。

財政健全化については、「経済財政運営と改革の基本方針2015」に盛り込まれた「経済・財政再生計画」及び「経済・財政再生アクション・プログラム2016」に則って、これまでの歳出改革の取組を強化していく。平成29年度は、「経済・財政再生計画」の2年目に当たり、同計画に掲げる歳出改革等を着実に実行する。

日本銀行には、経済・物価情勢を踏まえつつ、2%の物価安定目標を実現することを期待する。

c 平成 29 年度の経済見通し

平成29年度の我が国経済は、経済対策など、「2. 平成29年度の経済財政運営の基本的態度」に示された政策の推進等により、雇用・所得環境が引き続き改善し、経済の好循環が進展する中で、民需を中心とした景気回復が見込まれる。

物価については、景気回復により、需給が引き締まっていく中で上昇し、デフレ脱却に

向け前進が見込まれる。

この結果、平成29年度の実質GDP成長率は1.5%程度、名目GDP成長率は2.5%程度と見込まれる。また、消費者物価（総合）は1.1%程度の上昇と見込まれる。

なお、先行きのリスクとしては、海外経済の不確実性、金融資本市場の変動の影響等に留意する必要がある。

(イ) 国の予算

政府は、平成28年11月29日に「平成29年度予算編成の基本方針」を閣議決定した。その概要は以下のとおりである。

a 基本的考え方

- ① 安倍内閣は、長く続いたデフレからの脱却を目指し、経済の再生を最優先課題と位置付け、アベノミクス「三本の矢」を推進してきた。平成27年10月からはアベノミクスの第2ステージに移り、一億総活躍社会の実現を目指し、「三本の矢」を強化して「新・三本の矢」（戦後最大の名目GDP600兆円、希望出生率1.8、介護離職ゼロ）を放ち、少子高齢化という構造問題に正面から立ち向かい、成長と分配の好循環の実現に向け取り組んでいる。
- ② これまでのアベノミクスによる施策の実施により、政権発足前に比べ、GDPは名目、実質ともに増加しており、就業者数の増加、賃上げなど、雇用・所得環境は着実に改善し、経済の好循環が生まれている。
- ③ 他方、経済の先行きについては、海外経済の不確実性や、金融資本市場の変動の影響等に留意する必要がある。あわせて、アベノミクスの成果を十分に実感できていない地域の隅々までその効果を波及させ、生まれはじめた好循環を腰折れさせることのないように、施策を実施していく必要がある。
- ④ 政府は、引き続き、「経済再生なくして財政健全化なし」を基本とし、600兆円経済の実現と平成32年度（2020年度）の財政健全化目標の達成の双方の実現を目指す。
- ⑤ 誰もが生きがいを持って充実した生活を送ることができる一億総活躍社会の実現に向け、アベノミクス「新・三本の矢」に沿った施策を推進する。
第一の矢である「戦後最大の名目GDP600兆円」に向けては、地方創生、国土強靱化、女性の活躍も含め、あらゆる政策を総動員することにより、デフレ脱却を確実なものとしつつ、経済の好循環をより確かなものとする。第二の矢である「希望出生率1.8」、第三の矢である「介護離職ゼロ」に向けては、子育て・介護の環境整備等の取組を進め、国民一人ひとりの希望の実現を支え、将来不安を払拭し、少子高齢化社会を乗り越えるための潜在成長率を向上させる。
- ⑥ 「新・三本の矢」はそれぞれ相互に密接に関連しており、それらを一体的に推進することで、成長と分配の好循環を確立し、日本経済全体の持続的拡大均衡を目指す。
- ⑦ 我が国財政は、国・地方の債務残高がGDPの2倍程度に膨らみ、なおも更なる累増が見込まれ、また、国債費が毎年度の一般会計歳出総額の2割以上を占めるなど、引き続き、厳しい状況にある。政府は、「経済財政運営と改革の基本方針2015」（平成27年6月30日閣議決定）に盛り込まれた「経済・財政再生計画」及び「経済・財政再生計画改革工程表」（平成27年12月24日経済財政諮問会議。以下「改革工程表」という。）に則って、これまでの歳出改革の取組を強化していく。

b 予算の編成についての考え方

- ① 平成29年度予算編成に向けては、これまでも増して、構造改革は無論として、金融政策に成長指向の財政政策をうまく組み合わせることに留意する必要がある。
財政健全化への着実な取組を進める一方、上記の基本的考え方に沿って、一億総活躍社会の実現のための子育て・介護や成長戦略の鍵となる研究開発など重要な政策課題について、必要な予算措置を講じるなど、メリハリの効いた予算編成を目指す。
- ② 一億総活躍社会は、実現段階に入る。誰もが自分の夢を追求できる、誰もが自分の能力を伸ばしていく、誰にも居場所があって頑張っていける、そういう気持ちになれる日本を創り上げるため、アベノミクス「新・三本の矢」に沿って、その取組を加速す

る。

また、東日本大震災、熊本地震をはじめ、各地の災害からの復興や防災対応の強化を着実に進める。

- ③ 平成29年度予算は、「経済・財政再生計画」の2年目に当たり、同計画に掲げる歳出改革等を着実に実行する。改革工程表を十分踏まえて歳出改革を着実に推進するとともに、基本的考え方に立ち、その取組を的確に予算に反映する。

また、予算編成に当たっては、我が国財政の厳しい状況を踏まえ、引き続き歳出全般にわたり、聖域なき徹底した見直しを推進する。地方においても、国の取組と基調を合わせ徹底した見直しを進める。

- ④ 歳出改革は、経済再生と財政健全化に資するよう、ワイズスペンディングの考え方に立って、「公的サービスの産業化」、「インセンティブ改革」、IT化などの「公共サービスのイノベーション」という3つの取組を中心に着実に推進する。引き続き、行政事業レビュー等を通じて各府省の取組を後押しするとともに、「見える化」の徹底・拡大に取り組む。また、PDCAサイクルの実効性を高めるため、点検、評価自体の質を高める取組が重要であり、指標や分析のオープンデータ化を積極的に進めるとともに、政策効果の測定につながる統計等の充実や早期公表に努める。経済・財政一体改革推進委員会においては、改革工程表に沿った諸改革の進捗状況を検証する。

平成29年度予算は、以上のような方針により編成され、平成29年3月27日に政府案どおりに成立した。

これによると、平成29年度の一般会計予算の規模は97兆4,547億円で、前年度当初予算と比べると7,329億円増加(0.8%増)となった。なお、公債の発行予定額は34兆3,698億円で、前年度当初発行予定額と比べると622億円減少(0.2%減)となっており、公債依存度は35.3%(前年度比0.3ポイント減)となった。

また、東日本大震災復興特別会計予算の規模は2兆6,896億円となった。歳入については、復興特別税3,764億円、一般会計からの繰入5,710億円、復興債1兆5,145億円等となっている。歳出については、東日本大震災復興経費として2兆1,579億円が計上されたほか、復興加速化・福島再生予備費4,500億円が計上されている。

なお、財政投融资計画の規模は15兆1,282億円で、前年度計画額と比べると1兆6,471億円増加(12.2%増)となった。

イ 地方財政計画

平成29年度においては、通常収支分について、極めて厳しい地方財政の現状及び現下の経済情勢等を踏まえ、歳出面においては、一億総活躍社会の実現や地方創生、公共施設等の適正管理に対応するために必要な経費を計上するとともに、社会保障関係費の増加を適切に反映した計上を行う一方、国の取組と基調を合わせた歳出改革を行うこととする。また、歳入面においては、「経済財政運営と改革の基本方針2015」(平成27年6月30日閣議決定)で示された「経済・財政再生計画」を踏まえ、交付団体をはじめ地方の安定的な財政運営に必要な地方の一般財源総額について、平成28年度地方財政計画の水準を下回らないよう実質的に同水準を確保することを基本として、引き続き生ずることとなった大幅な財源不足について、地方財政の運営上支障が生じないよう適切な補填措置を講じることとする。

また、東日本大震災分については、復旧・復興事業及び全国防災事業について、通常収支とはそれぞれ別枠で整理し、所要の事業費及び財源を確保することとする。

以上を踏まえ、次の方針に基づき平成29年度地方団体の歳入歳出総額の見込額を策定する。

(ア) 通常収支分

- a 地方税制については、平成29年度地方税制改正では、我が国経済の成長力の底上げのため、就業調整を意識しなくて済む仕組みを構築する観点から、個人住民税における配偶者控除・配偶者特別控除の見直しのための税制上の措置を講ずることとしている。また、自動車取得税におけるエコカー減税等の見直しや居住用超高層建築物に係る固定資産税

等の新たな税額算定方法の導入などの措置を講ずることとしている。

- b 地方財源不足見込額については、地方財政の運営に支障が生じることのないよう、次の措置を講ずることとし、所要の法律改正を行う。
- (a) 地方交付税法第6条の3第2項に基づく制度改正として、平成29年度から平成31年度までの間は、平成28年度までと同様、財源不足が建設地方債（財源対策債）の増発等によってもなお残る場合には、この残余を国と地方が折半して補填することとし、国負担分については、国の一般会計からの加算により、地方負担分については、地方財政法第5条の特定となる地方債（臨時財政対策債）により補填措置を講ずる。臨時財政対策債の元利償還金相当額については、その全額を後年度地方交付税の基準財政需要額に算入する。
- (b) 交付税特別会計の借入金については、平成29年度から平成31年度までは各年度4,000億円を償還、平成32年度から平成36年度までは償還額を1,000億円ずつ増額し、平成37年度から平成64年度までは各年度1兆円を基本に償還するよう、償還計画の見直しを実施する。
- (c) これらに基づき、平成29年度の財源不足見込額6兆9,710億円については、次により補填する。
- ① 地方交付税については、国の一般会計加算により1兆2,958億円（うち地方交付税法附則第4条の2第2項の加算額3,807億円、平成22年12月22日付け総務・財務両大臣覚書第3項(2)及び平成28年12月19日付け総務・財務両大臣覚書第8項に定める平成29年度における「乖離是正分加算額」2,500億円並びに臨時財政対策特例加算額6,651億円）増額する。
- また、交付税特別会計借入金の償還5,000億円のうち1,000億円を後年度に繰り延べ、交付税特別会計剰余金3,400億円を活用するとともに、地方公共団体金融機構法附則第14条の規定により財政投融资特別会計に帰属させる地方公共団体金融機構の公庫債権金利変動準備金4,000億円を財政投融资特別会計から交付税特別会計に繰り入れる。
- ② 地方財政法第5条の特例となる地方債（臨時財政対策債）を4兆452億円発行する。
- ③ 建設地方債（財源対策債）を7,900億円増発する。
- (d) 上記の結果、平成29年度の地方交付税については、16兆3,298億円（前年度比3,705億円、2.2%減）を確保する。
- c 地方債については、引き続き厳しい地方財政の状況の下で、地方財源の不足に対処するための措置を講じ、また、地方団体が公共施設等の適正管理、防災・減災対策及び地域の活性化への取組を着実に推進できるよう、所要の地方債資金を確保する。
- この結果、地方債計画（通常収支分）の規模は、11兆6,257億円（普通会計分9兆1,907億円、公営企業会計等分2兆4,350億円）とする。
- d 地域経済の基盤強化や雇用創出を図りつつ、一億総活躍社会の実現、地方創生の推進、個性と活力ある地域社会の構築、住民に身近な社会資本の整備、災害に強い安心安全なまちづくり、総合的な地域福祉施策の充実、農山漁村地域の活性化等を図ることとし、財源の重点的配分を行う。
- (a) 一億総活躍社会の実現に向け、保育士や介護人材等の待遇改善等の措置を講ずることとし、当該措置に係る地方負担について所要の財政措置を講ずる。
- (b) 「まち・ひと・しごと創生事業費」については、引き続き1兆円（前年度同額）計上する。
- (c) 投資的経費に係る地方単独事業費については、公共施設等の集約化・複合化、老朽化対策等を推進し、その適正配置を図るため、平成27年度及び平成28年度に計上した「公共施設等最適化事業費」を拡充し、新たに「公共施設等適正管理推進事業費」として3,500億円計上するとともに、引き続き喫緊の課題である防災・減災対策に取り組めるよう「緊急防災・減災事業費」を5,000億円（前年度同額）確保すること

とし、全体で前年度に比し 3.6%増額し、引き続き、地域の自立や活性化につながる基盤整備を重点的・効率的に推進する。

- (d) 「重点課題対応分」については、引き続き 2,500 億円（前年度同額）計上する。
- (e) 社会保障・税一体改革による「社会保障の充実」として、子ども・子育て支援、医療・介護サービスの提供体制改革、医療・介護保険制度改革等に係る措置を講じることとし、当該措置に係る地方負担について所要の財政措置を講じる。
- (f) 一般行政経費に係る地方単独事業費については、社会保障の充実分等を適切に反映した計上を行うことにより、財源の重点的配分を図るとともに、地域において必要な行政課題に対して適切に対処する。
- (g) 消防力の充実、防災・減災対策等の推進及び治安維持対策等住民生活の安心安全を確保するための施策を推進する。
- (h) 過疎地域の自立促進のための施策等に対し所要の財政措置を講じる。
- e 地方公営企業の経営基盤の強化を図るとともに、上・下水道、交通、病院等住民生活に密接に関連した社会資本の整備の推進、公立病院における医療の提供体制の整備をはじめとする社会経済情勢の変化に対応した事業の展開等を図るため、経費負担区分等に基づき、一般会計から公営企業会計に対し所要の繰出しを行うこととする。
- f 地方行財政運営の合理化を図ることとし、職員数の純減、事務事業の見直しや民間委託など引き続き行財政運営全般にわたる改革を推進する。

(イ) 東日本大震災分

a 復旧・復興事業

- (a) 東日本大震災に係る復旧・復興事業等の実施のための特別の財政需要等を考慮して交付することとしている震災復興特別交付税については、直轄・補助事業に係る地方負担分等の全額を措置するため、4,503 億円を確保する。また、一般財源充当分として 77 億円を計上する。
- (b) 地方債については、復旧・復興事業を円滑に推進できるよう、所要額についてその全額を公的資金で確保する。
この結果、地方債計画（東日本大震災分）における復旧・復興事業の規模は、188 億円（普通会計分 161 億円、公営企業会計等分 27 億円）とする。
- (c) 直轄事業負担金及び補助事業費、地方自治法に基づく職員の派遣、投資単独事業等の地方単独事業費及び地方税法等に基づく特例措置分等の地方税等の減収分見合い歳出等について所要の事業費 1 兆 2,842 億円を計上する。

b 全国防災事業

- (a) 地方税の臨時的な税制上の措置（平成 25 年度～平成 35 年度）による地方税の収入見込額として 720 億円を計上するとともに、一般財源充当分として 225 億円を計上する。

以上のような方針に基づいて策定した平成 29 年度の地方財政計画（平成 29 年 2 月 7 日閣議決定、同日国会に提出）の規模は、通常収支分は 86 兆 6,198 億円で、前年度と比べると 8,605 億円増加（1.0%増）となり、東日本大震災分は、復旧・復興事業が 1 兆 2,842 億円、全国防災事業が 946 億円となった。

通常収支分についてみると、歳入では、地方税は 39 兆 663 億円で、前年度と比べると 3,641 億円増加（0.9%増）（道府県税 0.4%減、市町村税 2.1%増）、地方譲与税は 2 兆 5,364 億円で、前年度と比べると 1,042 億円増加（4.3%増）、地方特例交付金は 1,328 億円で、前年度と比べると 95 億円増加（7.7%増）、地方交付税は 16 兆 3,298 億円で、前年度と比べると 3,705 億円減少（2.2%減）、国庫支出金は 13 兆 5,386 億円で、前年度と比べると 3,202 億円増加（2.4%増）、地方債（普通会計分）は 9 兆 1,907 億円で、前年度と比べると 3,300 億円増加（3.7%増）となった。

一方、歳出では、給与関係経費は 20 兆 3,209 億円で、前年度と比べると 65 億円減少（0.0%

減)となった。なお、地方財政計画における職員数については、2,900人の純減としている。一般行政経費は36兆5,590億円で、前年度と比べると7,659億円増加(2.1%増)となり、このうち一般行政経費にかかる地方単独事業費は14兆213億円で、前年度と比べると161億円減少(0.1%減)となった。公債費は12兆5,902億円で、前年度と比べると2,149億円減少(1.7%減)、投資的経費は11兆3,570億円で、前年度と比べると1,524億円増加(1.4%増)となった。なお、投資的経費に係る地方単独事業費は5兆6,297億円で、前年度と比べると1,956億円増加(3.6%増)となった。

東日本大震災分(復旧・復興事業)についてみると、歳入では、震災復興特別交付税は4,503億円、国庫支出金は8,059億円、地方債(普通会計分)は161億円などとなった。歳出では、一般行政経費は4,200億円(うち地方単独事業費826億円)、投資的経費は8,341億円(うち地方単独事業費374億円)などとなった。

東日本大震災分(全国防災事業)についてみると、歳入では、地方税が720億円、一般財源充当分が225億円となった。歳出では、公債費は946億円となった。

なお、平成29年度の地方債計画の規模は、通常収支対応分が11兆6,257億円(普通会計分9兆1,907億円、公営企業会計等分2兆4,350億円)で、前年度と比べて4,175億円増加(3.7%増)となり、東日本大震災に関連する事業分は、復旧・復興事業が188億円(普通会計分161億円、公営企業会計等分27億円)となった。

ウ 財政運営の経過

(ア) 平成29年度補正予算(第1号)

a 補正予算(第1号)

政府は、平成29年12月22日に平成29年度補正予算(第1号)の概算について閣議決定し、平成30年2月1日に政府案どおりに成立した。

今回の補正予算においては、歳出面で、生産性革命・人づくり革命4,822億円、災害復旧等・防災・減災事業1兆2,567億円、総合的なTPP等関連政策大綱実現に向けた施策3,465億円等を追加計上するほか、既定経費の減額1兆2,416億円の修正減少額等を計上している。また、歳入面で、公債金(建設公債)1兆1,848億円、税外収入956億円、前年度剰余金受入3,743億円を追加計上している。

この結果、一般会計予算の規模は、歳入歳出とも平成29年度当初予算に対し、1兆6,548億円増加し、99兆1,095億円となっている。

b 補正予算(第1号)に係る地方財政措置等

(a) 通常収支分

今回の補正予算においては、歳出の追加に伴う地方負担の増加が生じることから、以下のとおり財政措置を講じた。

- ① 今回の補正予算により平成29年度に追加されることとなる投資的経費に係る地方負担額等については、原則として、その100%まで地方債を充当できることとし、以下に掲げるものを除き、後年度における元利償還金の50%を公債費方式により基準財政需要額に算入し、残余については、単位費用により措置する。

(i) 災害復旧事業債

あ 補助災害復旧事業債

補助災害復旧事業債の後年度における元利償還金については、その95%を公債費方式により基準財政需要額に算入すること。

い 災害対策債

(あ) 熊本地震による災害に係る事業

中小企業等グループ施設等復旧整備補助事業及び災害廃棄物処理事業に係る災害対策債の後年度における元利償還金については、その95%を公債費方式により基準財政需要額に算入すること。

なお、災害対策債の発行要件を満たさない地方公共団体については、地方負担額の95%を特別交付税により措置すること。

- (い) 上記(あ)以外の事業
災害対策債の後年度における元利償還金については、その57%を特別交付税により措置すること。
 - う 一般単独災害復旧事業債
一般単独災害復旧事業債の後年度における元利償還金については、地方公共団体の財政力に応じ、その47.5%~85.5%を公債費方式により基準財政需要額に算入すること。
 - え 地方公営企業災害復旧事業債
地方公営企業災害復旧事業債の後年度における元利償還金については、一般会計からの繰出額に応じ、その最大50%までを特別交付税により措置すること。
 - (ii) 熊本地震による災害の復興事業に係る補正予算債
熊本地震による災害の復興事業に係る補正予算債の後年度における元利償還金については、その80%を公債費方式により基準財政需要額に算入すること。
 - (iii) 公営企業債
当初における一般会計からの繰出額の一部に対する算定と同様の方式により措置すること。
- ② 今回の補正予算により平成29年度に追加されることとなる地方債の対象とならない経費については、地方財政計画に計上された追加財政需要額(4,200億円)の一部により対応することとし、新たな財源措置は行わないこととしているので、留意されたい。
- (b) 東日本大震災分
今回の補正予算においては、地方負担の追加は生じない見込みである。

第二編 資料編

第 1 章 決算の概況

第1節 市町村普通会計決算の状況

1-1表 地域別住民基本台帳人口段階別市町村分布状況

平成30年1月1日現在

地域区分 人口段階		千葉地区	東葛飾地区	印旛地区	香取地区	海匝地区	山武地区	長生地区	夷隅地区	安房地区	君津地区	計	前年度
		市	15万人以上	4	7	1							
	10万人～15万人		2	1							1	4	4
	5万人～10万人			5	1	2	2	1			2	13	13
	5万人未満					1	1		2	3	1	8	8
町村	2万人以上			2			1					3	3
	1万5千人～2万人						1					1	2
	1万人～1万5千人				2			3				5	4
	5千人～1万人				1		1	3	2	1		8	8
	5千人未満												
合計		4	9	9	4	3	6	7	4	4	4	54	54

(注) 地域区分

地域	市	町	村
千葉地区	千葉市、習志野市、市原市、八千代市		
東葛飾地区	市川市、船橋市、松戸市、野田市、柏市、流山市、我孫子市、鎌ヶ谷市、浦安市		
印旛地区	成田市、佐倉市、四街道市、八街市、印西市、白井市、富里市、酒々井町、栄町		
香取地区	香取市、神崎町、多古町、東庄町		
海匝地区	銚子市、旭市、匝瑛市		
山武地区	東金市、山武市、大網白里市、九十九里町、芝山町、横芝光町		
長生地区	茂原市、一宮町、睦沢町、長生村、白子町、長柄町、長南町		
夷隅地区	勝浦市、いすみ市、大多喜町、御宿町		
安房地区	館山市、鴨川市、南房総市、鋸南町		
君津地区	木更津市、君津市、富津市、袖ヶ浦市		

1-2表 市町村決算収支の状況

区 分	市 計					平成29年度 d
	平成29年度 a	平成28年度 b	増減額 (a - b) c	増減率	前年度 増減率	
歳入総額 A	2,195,797,177	2,152,868,572	42,928,605	2.0	0.3	95,232,361
歳出総額 B	2,118,865,184	2,076,802,258	42,062,926	2.0	1.4	90,138,256
差引(A - B) C	76,931,993	76,066,314	865,679	1.1	△ 21.4	5,094,105
翌年度繰越財源 D	11,738,255	15,675,237	△ 3,936,982	△ 25.1	△ 45.1	635,765
実質収支(C-D) E	65,193,738	60,391,077	4,802,661	8.0	△ 11.5	4,458,340
単年度収支 F	4,802,661	△ 7,879,503	12,682,164	161.0	△ 190.3	3,833
積立金 G	12,671,189	16,103,285	△ 3,432,096	△ 21.3	5.8	2,391,317
繰上償還額 H	1,873,556	1,148,220	725,336	63.2	103.7	0
積立金取崩額 I	36,470,101	29,083,715	7,386,386	25.4	37.4	2,916,722
実質単年度収支 F + G + H - I	△ 17,122,695	△ 19,711,713	2,589,018	13.1	△ 689.1	△ 521,572

1-3表 形式収支及び実質収支の状況

区 分	黒字団体		赤字団体		計	
	数	収支額	数	収支額	数	
形 式 収 支	市	29年度(a)	37	76,931,993		37
		28年度(b)	37	76,066,314		37
		(a - b)	0	865,679		0
	町村	29年度(a)	17	5,094,105		17
		28年度(b)	17	5,161,558		17
		(a - b)	0	△ 67,453		0
	県計	29年度(a)	54	82,026,098		54
		28年度(b)	54	81,227,872		54
		(a - b)	0	798,226		0
実 質 収 支	市	29年度(a)	37	65,193,738		37
		28年度(b)	37	60,391,077		37
		(a - b)	0	4,802,661		0
	町村	29年度(a)	17	4,458,340		17
		28年度(b)	17	4,453,835		17
		(a - b)	0	4,505		0
	県計	29年度(a)	54	69,652,078		54
		28年度(b)	54	64,844,912		54
		(a - b)	0	4,807,166		0

町 村 計				県 計				
平成28年度 e	増減額 (d - e) f	増減率	前年度 増減率	平成29年度 g	平成28年度 h	増減額 (g - h) i	増減率	前年度 増減率
96,615,844	△ 1,383,483	△ 1.4	△ 3.2	2,291,029,538	2,249,484,416	41,545,122	1.8	0.2
91,454,286	△ 1,316,030	△ 1.4	△ 2.1	2,209,003,440	2,168,256,544	40,746,896	1.9	1.2
5,161,558	△ 67,453	△ 1.3	△ 20.3	82,026,098	81,227,872	798,226	1.0	△ 21.3
707,723	△ 71,958	△ 10.2	△ 9.1	12,374,020	16,382,960	△ 4,008,940	△ 24.5	△ 44.1
4,453,835	4,505	0.1	△ 21.8	69,652,078	64,844,912	4,807,166	7.4	△ 12.3
△ 1,243,649	1,247,482	100.3	△ 191.8	4,806,494	△ 9,123,152	13,929,646	152.7	△ 190.5
2,676,949	△ 285,632	△ 10.7	17.7	15,062,506	18,780,234	△ 3,717,728	△ 19.8	7.3
0	0	0	0.0	1,873,556	1,148,220	725,336	63.2	103.7
1,988,739	927,983	46.7	△ 8.1	39,386,823	31,072,454	8,314,369	26.8	33.2
△ 555,439	33,867	6.1	△ 137.9	△ 17,644,267	△ 20,267,152	2,622,885	12.9	△ 521.1

1-4表 単年度収支及び実質単年度収支の状況

収支額	区 分		黒字団体		赤字団体		計		
			数	収支額	数	収支額	数	収支額	
76,931,993	単年度収支	市	29年度(a)	26	12,081,341	11	△ 7,278,680	37	4,802,661
76,066,314			28年度(b)	4	5,291,699	33	△ 13,171,202	37	△ 7,879,503
865,679			(a - b)	22	6,789,642	△ 22	5,892,522	0	12,682,164
5,094,105	町 村	29年度(a)	12	270,775	5	△ 266,942	17	3,833	
5,161,558			28年度(b)	1	21,162	16	△ 1,264,811	17	△ 1,243,649
△ 67,453			(a - b)	11	249,613	△ 11	997,869	0	1,247,482
82,026,098	県 計	29年度(a)	38	12,352,116	16	△ 7,545,622	54	4,806,494	
81,227,872			28年度(b)	5	5,312,861	49	△ 14,436,013	54	△ 9,123,152
798,226			(a - b)	33	7,039,255	△ 33	6,890,391	0	13,929,646
65,193,738	実 質	市	29年度(a)	15	6,476,780	22	△ 23,599,475	37	△ 17,122,695
60,391,077			28年度(b)	8	4,776,613	29	△ 24,488,326	37	△ 19,711,713
4,802,661			(a - b)	7	1,700,167	△ 7	888,851	0	2,589,018
4,458,340	単年度収支	町 村	29年度(a)	10	731,897	7	△ 1,253,469	17	△ 521,572
4,453,835			28年度(b)	10	636,521	7	△ 1,191,960	17	△ 555,439
4,505			(a - b)	0	95,376	0	△ 61,509	0	33,867
69,652,078	県 計	29年度(a)	25	7,208,677	29	△ 24,852,944	54	△ 17,644,267	
64,844,912			28年度(b)	18	5,413,134	36	△ 25,680,286	54	△ 20,267,152
4,807,166			(a - b)	7	1,795,543	△ 7	827,342	0	2,622,885

1-5表 決算額の推移

区分	昭和40年度			昭和50年度			昭和60年度			平成7年度			平成17年度			平成23年度		
	決算額	指数	増減率	決算額	指数	増減率	決算額	指数	増減率	決算額	指数	増減率	決算額	指数	増減率	決算額	指数	増減率
歳入	市	31,019,410	100	328,466,228	1,059	10.8	816,156,975	2,631	5.0	1,493,343,823	4,814	1.2	1,709,785,698	5,512	6.3	1,954,101,166	6,300	2.9
	町村	12,859,148	100	79,335,671	617	11.4	168,377,103	1,309	3.6	295,429,138	2,297	△ 1.7	105,452,556	820	△ 49.4	102,712,995	799	0.1
	計	43,878,568	100	407,801,899	929	10.9	984,534,078	2,244	4.7	1,788,772,961	4,077	0.7	1,815,238,254	4,137	△ 0.1	2,056,814,161	4,688	2.7
歳出	市	29,387,193	100	319,361,211	1,087	11.3	785,334,884	2,672	5.1	1,445,748,399	4,920	1.3	1,649,830,225	5,614	6.0	1,866,316,101	6,351	1.9
	町村	11,892,801	100	74,150,846	623	10.9	159,100,336	1,338	3.3	280,093,621	2,355	△ 2.5	100,223,412	843	△ 49.3	96,163,579	809	△ 0.1
	計	41,279,994	100	393,512,057	953	11.3	944,435,220	2,288	4.8	1,725,842,020	4,181	0.7	1,750,053,637	4,239	△ 0.3	1,962,479,680	4,754	1.8
歳入全国市町村	1,451,021	100	9,824,458	677	11.8	22,333,112	1,539	4.1	38,758,836	2,671	3.9	36,657,443	2,526	△ 1.9	38,761,321	2,671	1.7	
歳出全国市町村	1,412,650	100	9,616,540	681	12.8	21,695,081	1,536	2.4	37,641,762	2,665	3.8	34,982,122	2,476	△ 3.5	37,247,577	2,637	1.4	

(注) 全国市町村決算額は、特別区・大都市は含まず。単位：百万円

1-6表 人口一人あたり決算額（歳入）の推移

区分	昭和40年度			昭和50年度			昭和60年度			平成7年度			平成17年度			平成23年度		
	人口一人あたり歳入決算額	指数	増減率	人口一人あたり歳入決算額	指数	増減率	人口一人あたり歳入決算額	指数	増減率	人口一人あたり歳入決算額	指数	増減率	人口一人あたり歳入決算額	指数	増減率	人口一人あたり歳入決算額	指数	増減率
市	16,710	100	-	94,535	566	-	185,769	1,112	3.6	300,511	1,798	0.8	298,545	1,787	1.2	332,324	1,989	3.0
町村	12,428	100	-	110,869	892	-	219,296	1,765	2.3	364,976	2,937	△ 2.7	341,725	2,750	△ 7.6	372,812	3,000	0.7
計	14,820	100	-	97,324	657	-	190,757	1,287	3.3	309,541	2,089	0.2	300,752	2,029	△ 0.4	334,136	2,255	2.9
全国市町村	17,385			109,953			232,165		3.5	394,029		3.6	378,915		△ 1.0	423,537		2.1

(注) 全国市町村には、特別区・大都市含まず。単位：円

1-7表 実質収支の推移

区分	昭和40年度		昭和50年度		昭和60年度		平成7年度		平成17年度		平成23年度	
	実質収支額	実質収支比率	実質収支額	実質収支比率	実質収支額	実質収支比率	実質収支額	実質収支比率	実質収支額	実質収支比率	実質収支額	実質収支比率
市	1,017,602	3.3	7,288,750	2.2	25,868,858	3.2	33,163,449	2.2	47,453,596	2.8	66,050,840	5.7
町村	920,448	7.2	4,205,742	5.3	9,031,561	5.4	13,303,692	4.5	4,555,784	4.3	5,665,742	8.6
計	1,938,050	4.4	11,494,492	2.8	34,900,419	3.5	46,467,141	2.6	52,009,380	2.9	71,716,582	5.9
全国市町村	25,144		148,162		548,760	3.9	777,239	3.1	870,240	3.5	1,187,843	4.5

(注) 実質収支比率＝実質収支額／標準財政規模（ただし平成19年度以降は分母に臨時財政対策債発行可能額を加える。）
 全国市町村決算額は、特別区・大都市含まず（単位：百万円）。また、平成26年度まで全国市町村実質収支比率には特別区のみ含まず。

平成24年度			平成25年度			平成26年度			平成27年度			平成28年度			平成29年度		
決算額	指数	増減率	決算額	指数	増減率	決算額	指数	増減率	決算額	指数	増減率	決算額	指数	増減率	決算額	指数	増減率
2,005,965,317	6,467	2.7	2,008,580,583	6,475	0.1	2,090,665,562	6,740	4.1	2,145,646,681	6,917	2.6	2,152,868,572	6,940	0.3	2,195,797,177	7,079	2.0
89,119,559	693	△ 13.2	94,332,928	734	5.8	92,505,196	719	△ 1.9	99,859,678	777	8.0	96,615,844	751	△ 3.2	95,232,361	741	△ 1.4
2,095,084,876	4,775	1.9	2,102,913,511	4,793	0.4	2,183,170,758	4,975	3.8	2,245,506,359	5,118	2.9	2,249,484,416	5,127	0.2	2,291,029,538	5,221	1.8
1,926,392,946	6,555	3.2	1,925,536,247	6,552	△ 0.0	2,012,601,348	6,849	4.5	2,048,855,578	6,972	1.8	2,076,802,258	7,067	1.4	2,118,865,184	7,210	2.0
83,336,364	701	△ 13.3	88,566,831	745	6.3	86,529,180	728	△ 2.3	93,383,215	785	7.9	91,454,286	769	△ 2.1	90,138,256	758	△ 1.4
2,009,729,310	4,869	2.4	2,014,103,078	4,879	0.2	2,099,130,528	5,085	4.2	2,142,238,793	5,190	2.1	2,168,256,544	5,253	1.2	2,209,003,440	5,351	1.9
39,739,602	2,739	2.5	40,496,619	2,791	1.9	41,220,993	2,841	1.8	41,694,758	2,873	1.1	41,343,214	2,849	△ 0.8	41,457,781	2,857	0.3
38,156,040	2,701	2.4	38,790,426	2,746	1.7	39,554,035	2,800	2.0	39,918,924	2,826	0.9	39,826,191	2,819	△ 0.2	39,981,732	2,830	0.4

平成24年度			平成25年度			平成26年度			平成27年度			平成28年度			平成29年度		
人口一人あたり 歳入決算額	指数	増減率	人口一人あたり 歳入決算額	指数	増減率	人口一人あたり 歳入決算額	指数	増減率	人口一人あたり 歳入決算額	指数	増減率	人口一人あたり 歳入決算額	指数	増減率	人口一人あたり 歳入決算額	指数	増減率
333,387	1,995	0.3	333,317	1,995	△ 0.0	346,427	2,073	3.9	354,693	2,123	2.4	354,696	2,123	0.0	360,703	2,159	1.7
398,681	3,208	6.9	425,279	3,422	6.7	422,086	3,396	△ 0.8	461,039	3,710	9.2	451,499	3,633	△ 2.1	450,399	3,624	△ 0.2
335,726	2,265	0.5	336,581	2,271	0.3	349,078	2,355	3.7	358,369	2,418	2.7	357,993	2,416	△ 0.1	363,714	2,454	1.6
435,960		2.9	439,221		0.7	448,757	2,581	2.2	455,548	2,620	1.5	453,275	2,617	△ 0.5	457,259	2,630	0.9

平成24年度		平成25年度		平成26年度		平成27年度		平成28年度		平成29年度	
実質収支額	実質収支比率	実質収支額	実質収支比率	実質収支額	実質収支比率	実質収支額	実質収支比率	実質収支額	実質収支比率	実質収支額	実質収支比率
62,623,752	5.4	63,625,336	5.4	59,515,267	5.1	68,237,652	5.7	60,391,077	5.0	65,193,738	5.2
4,901,621	8.6	4,784,498	8.4	4,342,939	7.7	5,697,484	9.8	4,453,835	7.7	4,458,340	7.7
67,525,373	5.6	68,409,834	5.6	63,858,206	5.2	73,935,136	5.9	64,844,912	5.1	69,652,078	5.4
1,151,330	4.3	1,212,159	4.7	1,140,152	4.3	1,271,055	5.7	1,107,031	5.0	1,126,816	5.1

1-8表 歳入内訳

区 分	市				計				町	
	平成29年度	構成比	平成28年度	構成比	増減額	増減率	前年度	平成29年度	構成比	
	(A)	(%)	(B)	(%)	(A)-(B) (C)	(C)/(B) (%)	増減率 (%)	(A)	(%)	
市 町 村 税	974,286,299	44.4	958,897,782	44.5	15,388,517	1.6	1.2	26,795,079	28.1	
地 方 譲 与 税	15,698,687	0.7	15,696,568	0.7	2,119	0.0	△ 1.4	1,222,379	1.3	
利 子 割 交 付 金	1,362,475	0.1	869,632	0.0	492,843	56.7	△ 43.2	31,194	0.0	
配 当 割 交 付 金	5,240,000	0.2	3,813,672	0.2	1,426,328	37.4	△ 31.9	124,079	0.1	
株 式 等 譲 渡 所 得 割 交 付 金	6,128,542	0.3	2,816,007	0.1	3,312,535	117.6	△ 52.1	144,593	0.2	
分 離 課 税 所 得 割 交 付 金	158,720	0.0	-	-	158,720	皆増	-	0	0.0	
道 府 県 民 税 所 得 割 臨 時 交 付 金	22,390,098	1.0	-	-	22,390,098	皆増	-	0	0.0	
地 方 消 費 税 交 付 金	98,188,764	4.5	93,253,893	4.3	4,934,871	5.3	△ 9.9	3,468,450	3.6	
ゴ ル フ 場 税 交 付 金	2,550,663	0.1	2,572,797	0.1	△ 22,134	△ 0.9	0.0	564,892	0.6	
特 別 地 方 消 費 税 交 付 金	0	0.0	0	0.0	0	-	-	0	0.0	
自 動 車 取 得 税 交 付 金	5,753,087	0.3	3,866,533	0.2	1,886,554	48.8	△ 0.9	478,309	0.5	
軽 油 引 取 税 交 付 金	5,219,826	0.2	4,851,520	0.2	368,306	7.6	△ 2.5	0	0.0	
地 方 特 例 交 付 金	4,478,134	0.2	3,987,364	0.2	490,770	12.3	4.3	82,129	0.1	
地 方 交 付 税	130,946,131	6.0	134,022,722	6.2	△ 3,076,591	△ 2.3	△ 8.0	24,619,656	25.9	
小 計	1,272,401,426	57.9	1,224,648,490	56.9	47,752,936	3.9	△ 1.3	57,530,760	60.4	
交 通 安 全 対 策 特 別 交 付 金	827,457	0.0	853,475	0.0	△ 26,018	△ 3.0	△ 4.7	34,872	0.0	
国 有 提 供 施 設 等 所 在 市 町 村 交 付 金	1,119,471	0.1	1,108,815	0.1	10,656	1.0	4.4	0	0.0	
国 庫 支 出 金	332,320,622	15.1	321,826,698	14.9	10,493,924	3.3	△ 1.1	7,234,686	7.6	
県 支 出 金	117,184,493	5.3	109,144,919	5.1	8,039,574	7.4	△ 1.5	6,538,014	6.9	
財 産 収 入	9,436,030	0.4	9,116,379	0.4	319,651	3.5	3.3	398,154	0.4	
分 担 金 ・ 負 担 金	18,442,979	0.8	17,370,626	0.8	1,072,353	6.2	16.2	899,183	0.9	
使 用 料	33,527,514	1.5	33,288,866	1.5	238,648	0.7	△ 3.3	1,308,997	1.4	
手 数 料	18,676,074	0.9	18,613,620	0.9	62,454	0.3	3.0	288,863	0.3	
寄 附 金	4,500,364	0.2	7,381,446	0.3	△ 2,881,082	△ 39.0	168.9	2,095,230	2.2	
繰 入 金	56,553,477	2.6	53,944,897	2.5	2,608,580	4.8	13.2	4,645,203	4.9	
諸 収 入	97,464,138	4.4	96,017,211	4.5	1,446,927	1.5	4.4	3,517,317	3.7	
繰 越 金	60,145,976	2.7	78,073,351	3.6	△ 17,927,375	△ 23.0	29.8	4,803,710	5.0	
地 方 債	173,197,156	7.9	181,479,779	8.4	△ 8,282,623	△ 4.6	△ 3.1	5,937,372	6.2	
歳 入 合 計	2,195,797,177	100	2,152,868,572	100	42,928,605	2.0	0.3	95,232,361	100	
一 般 財 源 の 歳 入 総 額 の 占 め る 割 合 %	57.9		56.9					60.4		
地 方 税 の 一 般 財 源 に 占 め る 割 合 %	76.6		78.3					46.6		
地 方 交 付 税 の 一 般 財 源 に 占 め る 割 合 %	10.3		10.9					42.8		

村 計					県 計						
平成28年度 (B)	構成比 (%)	増減額 (A)-(B) (C)	増減率 (C)/(B) (%)	前年度 増減率 (%)	平成29年度 (A)	構成比 (%)	平成28年度 (B)	構成比 (%)	増減額 (A)-(B) (C)	増減率 (C)/(B) (%)	前年度 増減率 (%)
26,083,712	27.0	711,367	2.7	0.5	1,001,081,378	43.7	984,981,494	43.8	16,099,884	1.6	1.1
1,232,164	1.3	△ 9,785	△ 0.8	△ 1.9	16,921,066	0.7	16,928,732	0.8	△ 7,666	0.0	△ 1.5
19,248	0.0	11,946	62.1	△ 50.8	1,393,669	0.1	888,880	0.0	504,789	56.8	△ 43.4
86,460	0.1	37,619	43.5	△ 35.8	5,364,079	0.2	3,900,132	0.2	1,463,947	37.5	△ 32.0
67,556	0.1	77,037	114.0	△ 50.5	6,273,135	0.3	2,883,563	0.1	3,389,572	117.5	△ 52.0
-	-	0	-	-	158,720	0.0	-	-	158,720	皆増	-
-	-	0	-	-	22,390,098	1.0	-	-	22,390,098	皆増	-
3,376,858	3.5	91,592	2.7	△ 11.6	101,657,214	4.4	96,630,751	4.3	5,026,463	5.2	△ 9.9
570,511	0.6	△ 5,619	△ 1.0	1.1	3,115,555	0.1	3,143,308	0.1	△ 27,753	△ 0.9	0.2
0	0.0	0	-	-	0	0.0	0	0.0	0	-	-
323,656	0.3	154,653	47.8	△ 1.6	6,231,396	0.3	4,190,189	0.2	2,041,207	48.7	△ 0.9
0	0.0	0	-	-	5,219,826	0.2	4,851,520	0.2	368,306	7.6	△ 2.5
79,927	0.1	2,202	2.8	8.0	4,560,263	0.2	4,067,291	0.2	492,972	12.1	4.4
25,211,836	26.1	△ 592,180	△ 2.3	△ 2.5	155,565,787	6.8	159,234,558	7.1	△ 3,668,771	△ 2.3	△ 7.2
57,051,928	59.1	478,832	0.8	△ 1.9	1,329,932,186	58.0	1,281,700,418	57.0	48,231,768	3.8	△ 1.4
36,805	0.0	△ 1,933	△ 5.3	△ 3.1	862,329	0.0	890,280	0.0	△ 27,951	△ 3.1	△ 4.6
0	0.0	0	-	-	1,119,471	0.0	1,108,815	0.0	10,656	1.0	4.4
8,355,878	8.6	△ 1,121,192	△ 13.4	△ 0.6	339,555,308	14.8	330,182,576	14.7	9,372,732	2.8	△ 1.1
6,170,245	6.4	367,769	6.0	△ 6.2	123,722,507	5.4	115,315,164	5.1	8,407,343	7.3	△ 1.7
321,058	0.3	77,096	24.0	38.9	9,834,184	0.4	9,437,437	0.4	396,747	4.2	4.2
876,681	0.9	22,502	2.6	△ 4.4	19,342,162	0.8	18,247,307	0.8	1,094,855	6.0	15.0
1,317,037	1.4	△ 8,040	△ 0.6	△ 4.5	34,836,511	1.5	34,605,903	1.5	230,608	0.7	△ 3.3
293,130	0.3	△ 4,267	△ 1.5	2.9	18,964,937	0.8	18,906,750	0.8	58,187	0.3	3.0
1,385,016	1.4	710,214	51.3	△ 37.1	6,595,594	0.3	8,766,462	0.4	△ 2,170,868	△ 24.8	77.1
4,973,482	5.1	△ 328,279	△ 6.6	33.4	61,198,680	2.7	58,918,379	2.6	2,280,301	3.9	14.6
3,655,897	3.8	△ 138,580	△ 3.8	△ 6.1	100,981,455	4.4	99,673,108	4.4	1,308,347	1.3	3.9
6,001,261	6.2	△ 1,197,551	△ 20.0	6.1	64,949,686	2.8	84,074,612	3.7	△ 19,124,926	△ 22.7	27.8
6,177,426	6.4	△ 240,054	△ 3.9	△ 26.3	179,134,528	7.8	187,657,205	8.3	△ 8,522,677	△ 4.5	△ 4.1
96,615,844	100	△ 1,383,483	△ 1.4	△ 3.2	2,291,029,538	100	2,249,484,416	100	41,545,122	1.8	0.2
59.1					58.0		57.0				
45.7					75.3		76.8				
44.2					11.7		12.4				

1-9表 歳入の増減率・構成比の推移

区 分	増							減							率		
	40	50	60	7	18	19	20	21	22	23	24	25	26	27			
市 町 村 税	17.6	6.3	10.2	4.7	2.2	7.7	0.9	△ 2.5	△ 1.6	△ 0.1	△ 0.8	1.3	1.9	0.1			
地 方 譲 与 税	22.6	8.0	△ 4.0	2.4	42.3	△ 65.0	△ 3.8	△ 6.5		△ 0.9	△ 6.8	△ 3.5	△ 4.1	4.5			
利 子 割 交 付 金				△ 23.2	△ 25.9	32.5	△ 1.2	△ 17.1	△ 7.1	△ 25.1	△ 35.7	△ 1.0	△ 4.9	△ 11.0			
配 当 割 交 付 金					52.7	12.8	△ 57.0	△ 20.0	△ 20.3	125.4	85.5	68.2	119.1	△ 26.1			
株 式 等 譲 渡 所 得 割 交 付 金				△ 15.1	△ 13.0	△ 80.0	23.9	△ 15.1	△ 15.9	△ 1.7	960.6	△ 16.6	10.4				
分 離 課 税 所 得 割 交 付 金 ・ 道 府 県 民 税 所 得 割 臨 時 交 付 金																	
地 方 消 費 税 交 付 金					6.0	△ 1.3	△ 6.1	5.5	△ 0.2		0.4	△ 0.9	21.1	64.6			
ゴ ル フ ・ 自 動 車 ・ 軽 油 交 付 金		16.0	8.3	0.7	△ 2.0	△ 6.8	△ 13.4	△ 21.3	△ 8.7	△ 7.3	△ 8.1	18.2	△ 27.6	11.1			
特 別 地 方 消 費 税 交 付 金				△ 4.1			皆 増	皆 減									
地 方 特 例 交 付 金 等					△ 17.9	△ 77.6	98.8	△ 1.7	△ 4.6	1.8	△ 61.8	△ 2.3	△ 7.9	0.1			
地 方 交 付 税	10.4	△ 0.1	3.4	5.1	△ 10.3	△ 7.5	5.0	7.5	29.6	30.7	△ 8.0	△ 3.5	△ 4.7	2.5			
普 通 交 付 税	10.3	△ 1.1	2.7	5.6	△ 11.7	△ 7.5	5.3	8.6	32.5	11.5	0.2	△ 1.3	△ 4.9	3.1			
特 別 交 付 税	10.7	15.2	9.1	1.6	△ 0.7	△ 7.3	3.1	0.6	9.5	29.6	△ 20.0	△ 7.4	△ 3.0	△ 1.0			
小 計	21.7	5.0	9.0	4.1	1.9	0.0	0.7	△ 1.7	1.4	3.8	1.2	1.2	1.5	3.8			
交 通 安 全 対 策 特 別 交 付 金		19.6	1.6	1.3	5.2	△ 2.7	△ 11.2	△ 1.2	△ 5.2	△ 2.1	△ 4.3	△ 5.5	△ 11.9	6.8			
国 有 提 供 施 設 等 所 在 市 町 村 交 付 金	12.9	23.5	△ 2.1	3.9	3.9	5.8	6.0	△ 2.0	1.4	0.9	△ 3.0	0.5	4.4	0.1			
国 庫 支 出 金	23.9	18.1	△ 2.5	4.2	5.5	8.1	12.5	59.4	△ 4.3	1.4	2.8	6.8	8.2	2.3			
県 支 出 金	15.0	5.7	17.4	15.4	4.6	23.6	2.7	4.3	25.6	7.8	13.6	△ 2.6	4.0	13.0			
財 産 収 入 金	89.4	4.6	63.7	△ 46.9	△ 17.3	△ 17.0	△ 20.2	△ 3.2	△ 32.0	4.6	27.7	127.5	△ 21.0	△ 14.1			
分 担 金 ・ 負 担 金	37.5	31.6	△ 5.3	△ 11.6	10.3	△ 6.6	8.7	△ 1.6	3.4	2.8	8.4	7.3	5.5	1.1			
使 用 料	18.7	21.6	3.0	3.8	△ 2.3	1.4	1.2	0.6	0.5	△ 4.2	△ 1.3	△ 0.8	0.7	1.1			
手 数 料	18.1	7.0	0.9	7.2	△ 0.9	1.7	△ 2.1	△ 2.3	△ 1.8	△ 0.5	1.5	6.5	4.4	1.0			
寄 附 金	7.6	△ 14.9	△ 2.6	1.2	20.8	△ 32.8	△ 36.9	△ 32.6	29.4	85.9	108.0	△ 31.5	△ 35.6	149.9			
繰 入 金	△ 16.0	26.3	△ 26.7	26.1	△ 32.6	27.9	△ 15.0	18.1	△ 39.3	18.8	60.4	△ 15.0	57.1	△ 12.8			
諸 収 入 金	32.3	△ 0.2	16.9	△ 1.0	△ 4.3	3.7	5.8	15.8	8.1	20.1	14.9	△ 8.1	0.6	3.3			
繰 越 金	17.5	△ 10.9	△ 5.8	△ 2.4	2.3	△ 6.6	△ 3.3	25.6	△ 10.4	5.8	33.7	△ 14.2	7.3	△ 5.4			
地 方 債 債	44.6	58.9	△ 15.7	△ 15.7	△ 6.1	△ 0.4	△ 15.0	22.2	12.1	△ 13.6	3.2	△ 2.9	4.3	△ 0.3			
歳 入 合 計	21.7	10.9	4.7	0.7	△ 0.8	1.6	△ 0.0	8.2	1.2	2.9	4.7	0.4	3.8	2.9			

1-10表 一般財源の推移

年度	市 計			町 村 計		
	決 算 額	指 数	増 減 率	決 算 額	指 数	増
3	877,021,972	100		165,186,730	100	
4	937,545,898	107	6.9	170,855,138	103	
5	947,407,550	108	1.1	170,540,790	103	
6	920,947,710	105	△ 2.8	171,813,915	104	
7	955,674,850	109	3.8	181,799,116	110	
8	981,822,746	112	2.7	172,295,790	104	
9	1,012,576,084	115	3.1	176,606,033	107	
10	1,023,831,691	117	1.1	181,068,483	110	
11	1,072,605,377	122	4.8	188,826,666	114	
12	1,079,828,987	123	0.7	190,055,879	115	
13	1,074,277,832	122	△ 0.5	172,183,593	104	
14	1,044,349,401	119	△ 2.8	152,802,366	93	
15	1,019,606,273	116	△ 2.4	126,727,584	77	
16	1,015,651,559	116	△ 0.4	123,331,693	75	
17	1,110,070,612	127	9.3	66,983,923	41	
18	1,132,509,321	129	2.0	66,410,362	40	
19	1,132,848,416	129	0.0	66,250,612	40	
20	1,140,261,472	130	0.7	67,293,161	41	
21	1,124,363,325	128	△ 1.4	62,464,986	38	
22	1,139,473,211	130	1.3	64,079,755	39	
23	1,183,280,826	135	3.8	65,464,377	40	
24	1,162,626,815	133	△ 1.7	55,024,615	33	
25	1,176,321,197	134	1.2	56,082,223	34	
26	1,195,827,252	136	1.7	55,637,296	34	
27	1,241,311,898	142	3.8	58,156,305	35	
28	1,224,648,490	140	△ 1.3	57,051,928	35	
29	1,272,401,426	145	3.9	57,530,760	35	

		構 成 比																
28	29	40	50	60	7	18	19	20	21	22	23	24	25	26	27	28	29	
1.1	1.6	42.1	38.9	54.1	51.6	50.5	53.6	54.1	48.7	47.4	46.0	44.9	45.4	44.5	43.4	43.8	43.7	
△ 1.5		0.3	0.9	1.1	2.3	3.4	1.2	1.1	1.0	1.0	0.9	0.8	0.8	0.8	0.8	0.8	0.7	
△ 43.4	56.8				1.0	0.2	0.2	0.2	0.2	0.1	0.1	0.1	0.1	0.1	0.1	0.0	0.1	
△ 32.0	37.5					0.2	0.2	0.1	0.1	0.1	0.1	0.1	0.2	0.4	0.3	0.2	0.2	
△ 52.0	117.5					0.2	0.2				0.0	0.0	0.3	0.2	0.3	0.1	0.3	
	皆増																1.2	
△ 9.9	5.2					3.1	3.0	2.8	2.7	2.7	2.6	2.6	2.6	3.0	4.8	4.3	4.4	
△ 1.3	19.5		1.3	1.2	0.3	1.4	1.2	1.1	0.8	0.7	0.6	0.6	0.7	0.5	0.5	0.5	0.6	
					0.0	0.0	0.0				0.0							
4.4	12.1					1.5	0.3	0.7	0.6	0.6	0.6	0.2	0.2	0.2	0.2	0.2	0.2	
△ 7.2	△ 2.3	14.0	12.0	7.9	6.9	6.2	5.7	5.9	5.9	7.6	9.6	8.7	8.4	7.7	7.6	7.1	6.8	
△ 2.6	△ 1.8	13.1	11.1	7.1	6.1	5.3	4.9	5.1	5.1	6.7	7.3	7.2	7.1	6.5	6.5	6.3	6.1	
△ 5.3	△ 3.1	0.9	0.9	0.8	0.8	0.9	0.8	0.8	0.8	0.8	1.0	0.8	0.8	0.7	0.7	0.6	0.6	
△ 1.4	3.8	56.4	53.1	64.3	63.6	66.6	65.5	66.0	60.0	60.1	60.6	58.1	58.6	57.3	57.9	57.0	58.0	
△ 4.6	△ 3.1		0.1	0.1	0.1	0.1	0.1	0.1	0.1	0.1	0.1	0.1	0.0	0.0	0.0	0.0	0.0	
4.4	1.0	0.1	0.1	0.1	0.1	0.1	0.1	0.1	0.1	0.1	0.1	0.1	0.0	0.0	0.0	0.0	0.0	
△ 1.1	2.8	7.8	10.8	7.7	6.4	8.2	8.8	9.9	14.5	13.7	13.5	13.5	14.4	15.0	14.9	14.7	14.8	
△ 1.7	7.3	4.4	4.4	3.7	3.2	3.0	3.7	3.8	3.6	4.5	4.7	4.9	4.8	4.8	5.2	5.1	5.4	
4.2	4.2	5.0	2.0	2.1	0.7	0.6	0.5	0.4	0.3	0.2	0.2	0.3	0.6	0.5	0.4	0.4	0.4	
15.0	6.0	1.1	1.8	2.3	1.5	0.7	0.6	0.7	0.6	0.6	0.6	0.7	0.7	0.7	0.7	0.8	0.8	
△ 3.3	0.7	2.3	1.2	1.8	1.6	1.9	1.9	1.9	1.8	1.8	1.7	1.7	1.7	1.6	1.6	1.5	1.5	
3.0	0.3	0.8	0.4	0.5	0.6	0.9	0.9	0.9	0.8	0.8	0.8	0.8	0.8	0.8	0.8	0.8	0.8	
77.1	△ 24.8	1.8	1.5	0.8	0.5	0.3	0.2	0.1	0.1	0.1	0.2	0.2	0.1	0.1	0.2	0.4	0.3	
14.6	3.9	0.6	1.9	2.0	3.2	2.0	2.5	2.1	2.3	1.4	1.6	2.1	1.8	2.7	2.3	2.6	2.7	
3.9	1.3	8.1	6.5	3.5	2.7	3.5	3.6	3.8	4.1	4.4	5.1	4.8	4.4	4.3	4.3	4.4	4.4	
27.8	△ 22.7	4.0	3.3	3.6	3.2	3.1	2.8	2.7	3.2	2.8	2.9	3.6	3.1	3.2	2.9	3.7	2.8	
△ 4.1	△ 4.5	7.6	13.6	7.5	12.7	9.0	8.8	7.5	8.5	9.4	7.9	9.3	8.9	9.0	8.7	8.3	7.8	
0.2	1.8	100	100	100	100	100	100	100	100	100	100	100	100	100	100	100	100	

		県 計					
減 率	決 算 額	指 数		増 減 率			
		県	全国	県	全国		
	1,042,208,702		100		100	6.9	5.2
3.4	1,108,401,036		106		105	6.4	5.4
△ 0.2	1,117,948,340		107		106	0.9	0.2
0.7	1,092,761,625		105		103	△ 2.3	△ 2.1
5.8	1,137,473,966		109		107	4.1	3.9
△ 5.2	1,154,118,536		111		110	1.5	2.5
2.5	1,189,182,117		114		114	3.0	3.2
2.5	1,204,900,174		116		116	1.3	1.7
4.3	1,261,432,043		121		120	4.7	4.2
0.7	1,269,884,866		122		122	0.7	1.3
△ 9.4	1,246,461,425		120		119	△ 1.8	△ 2.1
△ 11.3	1,197,151,767		115		114	△ 4.0	△ 4.9
△ 17.1	1,146,333,857		110		109	△ 4.2	△ 3.8
△ 2.7	1,138,983,252		109		109	△ 0.6	0.1
△ 45.7	1,177,054,535		113		112	3.3	2.2
△ 0.9	1,198,919,683		115		113	1.9	1.6
△ 0.2	1,199,099,028		115		112	0.0	△ 0.9
1.6	1,207,554,633		116		113	0.7	0.7
△ 7.2	1,186,828,311		114		111	△ 1.7	△ 2.1
2.6	1,203,552,966		115		113	1.4	1.6
2.2	1,248,745,203		120		115	3.8	2.1
△ 15.9	1,217,651,430		117		114	△ 2.5	△ 1.0
1.9	1,232,403,420		118		114	1.2	0.3
△ 0.8	1,251,464,548		120		116	1.5	1.5
4.5	1,299,468,203		125		120	3.8	3.3
△ 1.9	1,281,700,418		123		118	△ 1.4	△ 1.8
0.8	1,329,932,186		128		121	3.8	3.1

1-1-1表 市町村税の収入内訳

区 分	市				計			町	
	平成29年度	構成比	平成28年度	構成比	増減額	増減率	前年度	平成29年度	構成比
	(A)	(%)	(B)	(%)	(A)-(B) (C)	(C)/(B) (%)	増減率 (%)	(A)	(%)
一 普 通 税	904,219,971	92.8	889,945,032	92.8	14,274,939	1.6	1.1	26,512,734	98.9
1.法定普通税	904,219,971	92.8	889,945,032	92.8	14,274,939	1.6	1.1	26,512,734	98.9
(1)市町村民税	462,518,107	47.5	454,117,843	47.4	8,400,264	1.8	0.4	11,266,931	42.0
ア個人均等割	10,745,893	1.1	10,560,088	1.1	185,805	1.8	2.0	378,717	1.4
イ所得割	382,687,167	39.3	376,156,496	39.2	6,530,671	1.7	1.1	9,096,647	33.9
ウ法人均等割	16,877,908	1.7	16,595,593	1.7	282,315	1.7	3.0	588,985	2.2
エ法人税割	52,207,139	5.4	50,805,666	5.3	1,401,473	2.8	△ 5.9	1,202,582	4.5
(2)固定資産税	394,729,999	40.5	387,036,903	40.4	7,693,096	2.0	2.0	13,049,182	48.7
ア純固定資産税	392,836,689	40.3	385,092,918	40.2	7,743,771	2.0	2.1	13,028,830	48.6
I土地	140,426,402	14.4	140,335,374	14.6	91,028	0.1	0.9	3,700,179	13.8
II家屋	172,652,346	17.7	167,858,335	17.5	4,794,011	2.9	3.2	6,052,810	22.6
III償却資産	79,757,941	8.2	76,899,209	8.0	2,858,732	3.7	2.1	3,275,841	12.2
イ交付金	1,893,310	0.2	1,943,985	0.2	△ 50,675	△ 2.6	△ 13.2	20,352	0.1
(3)軽自動車税	8,614,054	0.9	8,175,258	0.9	438,796	5.4	20.2	622,420	2.3
(4)市町村たばこ税	38,209,687	3.9	40,496,875	4.2	△ 2,287,188	△ 5.6	△ 2.7	1,542,121	5.8
(5)鉱産税	32,039	0.0	31,509	0.0	530	1.7	△ 3.1	32,080	0.1
(6)特別土地保有税	116,085	0.0	86,644	0.0	29,441	34.0	5.2	0	0.0
ア保有分	115,519	0.0	72,653	0.0	42,866	59.0	28.3	0	0.0
イ取得分	566	0.0	13,991	0.0	△ 13,425	△ 96.0	△ 45.7	0	0.0
ウ遊休土地分	0	0.0	0	0.0	0	0.0	0.0	0	0.0
2.法定外普通税	0	0.0	0	0.0	0	0.0	0.0	0	0.0
二 目 的 税	70,066,328	7.2	68,952,750	7.2	1,113,578	1.6	2.0	282,345	1.1
1.入湯税	351,954	0.0	367,894	0.0	△ 15,940	△ 4.3	1.4	35,251	0.1
2.事業所税	11,226,524	1.2	10,947,864	1.1	278,660	2.5	1.2	0	0.0
3.都市計画税	58,487,850	6.0	57,636,992	6.0	850,858	1.5	2.1	247,094	0.9
(1)土地	30,014,642	3.1	30,004,978	3.1	9,664	0.0	0.7	116,840	0.4
(2)家屋	28,473,208	2.9	27,632,014	2.9	841,194	3.0	3.6	130,254	0.5
三 旧 法 に よ る 税	0	0.0	0	0.0	0	0.0	0.0	0	0.0
合 計 (一 ～ 三)	974,286,299	100	958,897,782	100	15,388,517	1.6	1.2	26,795,079	100
国 民 健 康 保 険 税	63,488,060	46.0	67,511,610	46.1	△ 4,023,550	△ 6.0	△ 3.4	6,201,719	96.3
国 民 健 康 保 険 料	74,534,367	54.0	79,083,791	53.9	△ 4,549,424	△ 5.8	△ 3.4	240,896	3.7
介 護 保 険 料	0	0.0	0	—	0	—	—	0	0.0
後 期 高 齢 者 医 療 保 険 料	0	0.0	0	—	0	—	—	0	0.0

村					県						
平成28年度	構成比	増減額	増減率	前年度	平成29年度	構成比	平成28年度	構成比	増減額	増減率	前年度
(B)	(%)	(A)-(B) (C)	(C)/(B) (%)	増減率 (%)	(A)	(%)	(B)	(%)	(A)-(B) (C)	(C)/(B) (%)	増減率 (%)
25,801,364	98.9	711,370	2.8	0.5	930,732,705	93.0	915,746,396	93.0	14,986,309	1.6	1.1
25,801,364	98.9	711,370	2.8	0.5	930,732,705	93.0	915,746,396	93.0	14,986,309	1.6	1.1
10,770,414	41.3	496,517	4.6	1.3	473,785,038	47.3	464,888,257	47.2	8,896,781	1.9	0.4
376,055	1.4	2,662	0.7	0.7	11,124,610	1.1	10,936,143	1.1	188,467	1.7	2.0
8,678,816	33.3	417,831	4.8	0.5	391,783,814	39.1	384,835,312	39.1	6,948,502	1.8	1.1
573,670	2.2	15,315	2.7	3.0	17,466,893	1.7	17,169,263	1.7	297,630	1.7	3.0
1,141,873	4.4	60,709	5.3	6.9	53,409,721	5.3	51,947,539	5.3	1,462,182	2.8	△ 5.7
12,780,436	49.0	268,746	2.1	2.8	407,779,181	40.7	399,817,339	40.6	7,961,842	2.0	2.1
12,760,365	48.9	268,465	2.1	2.9	405,865,519	40.5	397,853,283	40.4	8,012,236	2.0	2.2
3,677,407	14.1	22,772	0.6	0.6	144,126,581	14.4	144,012,781	14.6	113,800	0.1	0.9
5,910,769	22.7	142,041	2.4	2.6	178,705,156	17.9	173,769,104	17.6	4,936,052	2.8	3.2
3,172,189	12.2	103,652	3.3	6.1	83,033,782	8.3	80,071,398	8.1	2,962,384	3.7	2.2
20,071	0.1	281	1.4	△ 5.7	1,913,662	0.2	1,964,056	0.2	△ 50,394	△ 2.6	△ 13.1
594,589	2.3	27,831	4.7	20.2	9,236,474	0.9	8,769,847	0.9	466,627	5.3	20.2
1,621,792	6.2	△ 79,671	△ 4.9	△ 3.8	39,751,808	4.0	42,118,667	4.3	△ 2,366,859	△ 5.6	△ 2.8
33,193	0.1	△ 1,113	△ 3.4	△ 1.4	64,119	0.0	64,702	0.0	△ 583	△ 0.9	△ 2.2
940	0.0	△ 940	皆減	△ 99.8	116,085	0.0	87,584	0.0	28,501	32.5	△ 81.3
940	0.0	△ 940	皆減	△ 99.7	115,519	0.0	73,593	0.0	41,926	57.0	△ 77.9
0	0.0	0	0.0	皆減	566	0.0	13,991	0.0	△ 13,425	△ 96.0	△ 89.7
0	0.0	0	0.0	0.0	0	0.0	0	0.0	0	0.0	0.0
0	0.0	0	0.0	0.0	0	0.0	0	0.0	0	0.0	0.0
282,348	1.1	△ 3	0.0	1.1	70,348,673	7.0	69,235,098	7.0	1,113,575	1.6	2.0
36,467	0.1	△ 1,216	△ 3.3	△ 1.7	387,205	0.0	404,361	0.0	△ 17,156	△ 4.2	1.1
0	0.0	0	0.0	0.0	11,226,524	1.1	10,947,864	1.1	278,660	2.5	1.2
245,881	0.9	1,213	0.5	1.5	58,734,944	5.9	57,882,873	5.9	852,071	1.5	2.1
118,444	0.5	△ 1,604	△ 1.4	△ 0.5	30,131,482	3.0	30,123,422	3.1	8,060	0.0	0.7
127,437	0.5	2,817	2.2	3.4	28,603,462	2.9	27,759,451	2.8	844,011	3.0	3.6
0	0.0	0	0.0	0.0	0	0.0	0	0.0	0	0.0	0.0
26,083,712	100	711,367	2.7	0.5	1,001,081,378	100	984,981,494	100	16,099,884	1.6	1.1
6,548,050	96.2	△ 346,331	△ 5.3	△ 3.5	69,689,779	48.2	74,059,660	48.3	△ 4,369,881	△ 5.9	△ 3.5
260,554	3.8	△ 19,658	△ 7.5	△ 3.2	74,775,263	51.8	79,344,345	51.7	△ 4,569,082	△ 5.8	△ 3.4
0	—	0	—	—	0	0.0	0	—	0	—	—
0	—	0	—	—	0	0.0	0	—	0	—	—

1-12表 税目別徴収状況

区 分	収 入 済 額		
	平成29年度	平成28年度	平成27年度
一 普 通 税	930,732,705	915,746,396	905,949,025
1. 法 定 普 通 税	930,732,705	915,746,396	905,949,025
(1)市 町 村 民 税	473,785,038	464,888,257	463,102,601
ア 個 人 均 等 割	11,124,610	10,936,143	10,726,667
イ 所 得 割	391,783,814	384,835,312	380,644,927
ウ 法 人 均 等 割	17,466,893	17,169,263	16,662,034
エ 法 人 税 割	53,409,721	51,947,539	55,068,973
(2)固 定 資 産 税	407,779,181	399,817,339	391,698,086
ア 純 固 定 資 産 税	405,865,519	397,853,283	389,437,946
I 土 地	144,126,581	144,012,781	142,713,572
II 家 屋	178,705,156	173,769,104	168,385,601
III 償 却 資 産	83,033,782	80,071,398	78,338,773
イ 交 付 金	1,913,662	1,964,056	2,260,140
(3)軽 自 動 車 税	9,236,474	8,769,847	7,298,456
(4)市 町 村 た ば こ 税	39,751,808	42,118,667	43,314,644
(5)鉱 産 税	64,119	64,702	66,186
(6)特 別 土 地 保 有 税	116,085	87,584	469,052
ア 保 有 分	115,519	73,593	332,735
イ 取 得 分	566	13,991	136,317
ウ 遊 休 土 地 分	0	0	0
2. 法 定 外 普 通 税	0	0	0
二 目 的 税	70,348,673	69,235,098	67,910,510
1. 入 湯 税	387,205	404,361	399,804
2. 事 業 所 税	11,226,524	10,947,864	10,816,053
3. 都 市 計 画 税	58,734,944	57,882,873	56,694,653
(1)土 地	30,131,482	30,123,422	29,910,776
(2)家 屋	28,603,462	27,759,451	26,783,877
4. 水 利 地 益 税	0	0	0
5. 共 同 施 設 税	0	0	0
6. 宅 地 開 発 税	0	0	0
7. 法 定 外 目 的 税	0	0	0
三 旧 法 に よ る 税	0	0	0
合 計 (一 ~ 三)	1,001,081,378	984,981,494	973,859,535
国 民 健 康 保 険 税	69,689,779	74,059,660	76,711,598
国 民 健 康 保 険 料	74,775,263	79,344,345	82,170,200
介 護 保 険 料	0	0	0
後 期 高 齢 者 医 療 保 険 料	0	0	0

構 成 比			増 減 率		
平成29年度	平成28年度	平成27年度	平成29年度	平成28年度	平成27年度
93.0	93.0	93.0	1.6	1.1	0.1
93.0	93.0	93.0	1.6	1.1	0.1
47.3	47.2	47.6	1.9	0.4	△ 0.1
1.1	1.1	1.1	1.7	2.0	1.1
39.1	39.1	39.1	1.8	1.1	1.4
1.7	1.7	1.7	1.7	3.0	0.8
5.3	5.3	5.7	2.8	△ 5.7	△ 9.4
40.7	40.6	40.2	2.0	2.1	0.4
40.5	40.4	40.0	2.0	2.2	0.4
14.4	14.6	14.7	0.1	0.9	1.8
17.9	17.6	17.3	2.8	3.2	△ 1.6
8.3	8.1	8.0	3.7	2.2	2.2
0.2	0.2	0.2	△ 2.6	△ 13.1	△ 1.7
0.9	0.9	0.7	5.3	20.2	3.8
4.0	4.3	4.4	△ 5.6	△ 2.8	△ 1.4
0.0	0.0	0.0	△ 0.9	△ 2.2	1.1
0.0	0.0	0.0	32.5	△ 81.3	948.9
0.0	0.0	0.0	57.0	△ 77.9	1,344.7
0.0	0.0	0.0	△ 96.0	△ 89.7	528.5
0.0	0.0	0.0	0.0	0.0	0.0
0.0	0.0	0.0	0.0	0.0	0.0
7.0	7.0	7.0	1.6	2.0	0.3
0.0	0.0	0.0	△ 4.2	1.1	4.7
1.1	1.1	1.1	2.5	1.2	1.2
5.9	5.9	5.8	1.5	2.1	0.1
3.0	3.1	3.1	0.0	0.7	0.9
2.9	2.8	2.8	3.0	3.6	△ 0.8
0.0	0.0	0.0	0.0	0.0	0.0
0.0	0.0	0.0	0.0	0.0	0.0
0.0	0.0	0.0	0.0	0.0	0.0
0.0	0.0	0.0	0.0	0.0	0.0
0.0	0.0	0.0	0.0	0.0	0.0
100	100	100	1.6	1.1	0.1
48.2	48.3	48.3	△ 5.9	△ 3.5	△ 3.0
51.8	51.7	51.7	△ 5.8	△ 3.4	△ 2.5
0.0	0	0	0.0	0.0	0.0
0.0	0	0	0.0	0.0	0.0

1-13表 市町村税の徴収実績

区 分	調 定 済 額				
	現年課税分 A	滞納繰越分 B	合 計 C	標 準 税 率 超 過 調 定 額 D	Cのうち徴 収猶予に係 る調定済額
一 普 通 税	928,844,588	44,418,476	973,263,064	7,265,698	0
1. 法 定 普 通 税	928,844,588	44,418,476	973,263,064	7,265,698	0
(1) 市 町 村 民 税	472,486,111	24,909,886	497,395,997	7,265,698	0
ア 個 人 均 等 割	11,072,056	722,833	11,794,889	0	0
イ 所 得 割	390,513,065	23,310,371	413,823,436	0	0
うち退職所得分	3,557,757	0	3,557,757	0	0
ウ 法 人 均 等 割	17,472,843	341,179	17,814,022	186,434	0
エ 法 人 税 割	53,428,147	535,503	53,963,650	7,079,264	0
(2) 固 定 資 産 税	407,173,470	18,031,868	425,205,338	0	0
ア 純 固 定 資 産 税	405,259,808	18,031,868	423,291,676	0	0
I 土 地	143,857,334	6,507,068	150,364,402	0	0
II 家 屋	178,428,164	8,696,011	187,124,175	0	0
III 償 却 資 産	82,974,310	2,828,789	85,803,099	0	0
イ 交 付 金	1,913,662	0	1,913,662	0	0
(3) 軽 自 動 車 税	9,369,090	919,511	10,288,601	0	0
(4) 市 町 村 た ば こ 税	39,751,798	7	39,751,805	0	0
(5) 鉱 産 税	64,119	0	64,119	0	0
(6) 特 別 土 地 保 有 税	0	557,204	557,204	0	0
ア 保 有 分	0	464,399	464,399	0	0
イ 取 得 分	0	92,805	92,805	0	0
ウ 遊 休 土 地 分	0	0	0	0	0
2. 法 定 外 普 通 税	0	0	0	0	0
二 目 的 税	70,230,626	2,468,883	72,699,509	0	0
1. 入 湯 税	387,139	840	387,979	0	0
2. 事 業 所 税	11,231,209	10,019	11,241,228	0	0
3. 都 市 計 画 税	58,612,278	2,458,024	61,070,302	0	0
(1) 土 地	30,066,238	1,237,282	31,303,520	0	0
(2) 家 屋	28,546,040	1,220,742	29,766,782	0	0
4. 水 利 地 益 税	0	0	0	0	0
5. 共 同 施 設 税	0	0	0	0	0
6. 宅 地 開 発 税	0	0	0	0	0
7. 法 定 外 目 的 税	0	0	0	0	0
三 旧 法 に よ る 税	0	0	0	0	0
合 計 (一 ~ 三)	999,075,214	46,887,359	1,045,962,573	7,265,698	0
国 民 健 康 保 険 税	68,653,644	35,145,348	103,798,992	0	0
国 民 健 康 保 険 料	77,122,829	22,525,877	99,648,706	0	0
介 護 保 険 料	0	0	0	0	0
後 期 高 齢 者 医 療 保 険 料	0	0	0	0	0

現年課税分 E	収 入 済 額			徴 収 率 (%)			
	滞納繰越分 F	合 計 G	標 準 税 率 超 収 入 済 額 H	$\frac{E}{A} \times 100$	$\frac{F}{B} \times 100$	$\frac{G}{C} \times 100$	前 年 度 に お け る 徴 収 率 $G/C \times 100$
918,991,210	11,741,495	930,732,705	7,249,627	98.9	26.4	95.6	95.0
918,991,210	11,741,495	930,732,705	7,249,627	98.9	26.4	95.6	95.0
466,769,781	7,015,257	473,785,038	7,249,627	98.8	28.2	95.3	94.5
10,925,579	199,031	11,124,610	0	98.7	27.5	94.3	93.2
385,141,912	6,641,902	391,783,814	0	98.6	28.5	94.7	93.8
3,557,757	0	3,557,757	0	100.0	0.0	100.0	100.0
17,392,065	74,828	17,466,893	185,958	99.5	21.9	98.1	97.9
53,310,225	99,496	53,409,721	7,063,669	99.8	18.6	99.0	98.9
403,376,424	4,402,757	407,779,181	0	99.1	24.4	95.9	95.3
401,462,762	4,402,757	405,865,519	0	99.1	24.4	95.9	95.3
142,464,942	1,661,639	144,126,581	0	99.0	25.5	95.9	95.2
176,571,247	2,133,909	178,705,156	0	99.0	24.5	95.5	94.8
82,426,573	607,209	83,033,782	0	99.3	21.5	96.8	96.4
1,913,662	0	1,913,662	0	100.0	0.0	100.0	100.0
9,029,085	207,389	9,236,474	0	96.4	22.6	89.8	89.5
39,751,801	7	39,751,808	0	100.0	100.0	100.0	100.0
64,119	0	64,119	0	100.0	0.0	100.0	100.0
0	116,085	116,085	0	0.0	20.8	20.8	16.1
0	115,519	115,519	0	0.0	24.9	24.9	16.9
0	566	566	0	0.0	0.6	0.6	12.8
0	0	0	0	0.0	0.0	0.0	0.0
0	0	0	0	0.0	0.0	0.0	0.0
69,675,586	673,087	70,348,673	0	99.2	27.3	96.8	96.3
387,139	66	387,205	0	100.0	7.9	99.8	99.8
11,223,024	3,500	11,226,524	0	99.9	34.9	99.9	99.9
58,065,423	669,521	58,734,944	0	99.1	27.2	96.2	95.6
29,789,442	342,040	30,131,482	0	99.1	27.6	96.3	95.6
28,275,981	327,481	28,603,462	0	99.1	26.8	96.1	95.5
0	0	0	0	0.0	0.0	0.0	0.0
0	0	0	0	0.0	0.0	0.0	0.0
0	0	0	0	0.0	0.0	0.0	0.0
0	0	0	0	0.0	0.0	0.0	0.0
0	0	0	0	0.0	0.0	0.0	0.0
988,666,796	12,414,582	1,001,081,378	7,249,627	99.0	26.5	95.7	95.1
62,490,783	7,198,996	69,689,779	0	91.0	20.5	67.1	65.6
69,831,897	4,943,366	74,775,263	0	90.5	21.9	75.0	75.0
0	0	0	0	0.0	0.0	0.0	—
0	0	0	0	0.0	0.0	0.0	—

1-14表 市町村税の推移

年 度 税 目	昭和55年度		平成7年度		平成25年度	
	収入済額 (千円) 指数	人口1人 当たり (円)	収入済額 (千円) 指数	人口1人 当たり (円)	収入済額 (千円) 指数	人口1人 当たり (円)
市 町 村 民 税	163,988,072 100	34,359	444,996,885 271	77,005	454,659,212 277	72,770
固 定 資 産 税	113,559,732 100	23,793	365,495,009 322	63,248	380,881,373 335	60,962
軽 自 動 車 税	1,210,848 100	254	3,355,676 277	581	6,748,087 557	1,080
市 町 村 た ば こ 税	13,970,697 100	2,927	27,855,007 199	4,820	45,291,951 324	7,249
電 気 税	14,530,685 100	3,044				
ガ ス 税	415,494 100	87				
鉱 産 税	40,023 100	8	63,571 159	10	65,138 163	10
木 材 引 取 税	8,642 100	2				
特 別 土 地 保 有 税	7,318,384 100	1,533	13,330,052 182	2,307	182,374 2	29
小 計	315,042,577 100	66,007	855,096,200 271	147,971	887,828,135 282	142,101
法 定 外 普 通 税	91,020 100	19	91,651 101	16		
入 湯 税	16,833 100	4	55,059 327	10	371,336 2,206	59
事 業 所 税	4,483,162 100	939	10,206,536 228	1,766	10,495,625 234	1,680
都 市 計 画 税	17,850,481 100	3,740	57,945,132 325	10,027	55,603,596 311	8,900
旧 法 に よ る 税					-	
合 計	337,484,073 100	70,709	923,394,578 274	159,790	954,298,692 283	152,740
歳入中市町村税の占める割合 (%)	42.5		51.6		45.4	
徴 収 率 市 町 村 平 均 (%)	96.0		91.7		92.7	
(%) 全 国 平 均	96.6		93.2		94.9	
全 国 伸 率	100		231.0		218.3	

1-15表 地方交付税の推移

区 分	昭和55年度	平成7年度	平成21年度	平成22年度	平成23年度	平成24年度
千 葉 県 市 町 村	90,665,953 (100)	123,977,369 (137)	116,850,978 (129)	151,395,528 (167)	171,783,397 (189)	167,749,295 (185)
市	82,945,605 7,720,348	109,665,993 14,311,376	101,749,690 15,101,288	134,863,885 16,531,643	150,366,469 21,416,928	150,609,973 17,139,322
町	53,064,609 48,345,205	43,199,801 34,639,574	92,081,105 79,353,983	124,146,618 110,149,895	143,400,745 124,845,388	142,868,920 127,968,001
村	4,719,404 37,601,344	8,560,227 80,777,568	12,727,122 24,769,873	13,996,723 27,248,910	18,555,357 28,382,652	14,900,919 24,880,375
全 国 市 町 村	3,789,240,140 (100)	7,716,488,538 (204)	7,636,101,017 (202)	8,427,086,861 (222)	8,727,878,509 (230)	8,972,698,898 (237)
総 額 (全 国 県 市 町 村)	8,113,602,507 (100)	16,152,873,293 (199)	15,820,237,049 (195)	17,193,551,097 (212)	17,938,819,352 (221)	18,289,826,331 (225)

(注) () 内は指数

平成26年度		平成27年度		平成28年度		平成29年度	
収入済額 (千円)	人口1人 当たり (円)	収入済額 (千円)	人口1人 当たり (円)	収入済額 (千円)	人口1人 当たり (円)	収入済額 (千円)	人口1人 当たり (円)
指数		指数		指数		指数	
463,424,039	74,099	463,102,601	73,908	464,888,257	73,984	473,785,038	75,216
283		282		283		289	
390,212,831	62,393	391,698,086	62,513	399,817,339	63,629	407,779,181	64,737
344		345		352		359	
7,030,251	1,124	7,298,456	1,165	8,769,847	1,396	9,236,474	1,466
581		603		724		763	
43,951,200	7,028	43,314,644	6,913	42,118,667	6,703	39,751,808	6,311
315		310		301		285	
65,459	10	66,186	11	64,702	10	64,119	10
164		165		162		160	
44,720	7	469,052	75	87,584	14	116,085	18
1		6		1		2	
904,728,500	144,662	905,949,025	144,584	915,746,396	145,736	930,732,705	147,759
287		288		291		295	
381,744	61	399,804	64	404,361	64	387,205	61
2,268		2,375		2,402		2,300	
10,687,277	1,709	10,816,053	1,726	10,947,864	1,742	11,226,524	1,782
238		241		244		250	
56,665,489	9,061	56,694,653	9,048	57,882,873	9,212	58,734,944	9,324
317		318		324		329	
-		-		-		-	
972,463,010	155,492	973,859,535	155,422	984,981,494	156,754	1,001,081,378	158,927
288		289		292		297	
44.5		43.4		43.8		43.7	
93.6		94.3		95.1		95.7	
95.5		96.0		96.6		97.0	
223.3		222.9		225.1		227.7	

平成25年度	平成26年度	平成27年度	平成28年度	平成29年度
164,566,023	156,762,367	161,016,979	156,486,250	153,428,053
(182)	(173)	(178)	(173)	(169)
148,687,957	141,367,742	145,782,287	142,056,361	139,447,742
15,878,066	15,394,625	15,234,692	14,429,889	13,980,311
139,626,833	132,383,539	135,370,577	131,309,130	128,836,092
125,945,251	119,198,712	122,343,934	119,041,974	116,906,356
13,681,582	13,184,827	13,026,643	12,267,156	11,929,736
24,939,190	24,378,828	25,646,402	25,177,120	24,591,961
22,742,706	22,169,030	23,438,353	23,014,387	22,541,386
2,196,484	2,209,798	2,208,049	2,162,733	2,050,575
8,746,566,194	8,552,642,998	8,544,936,783	8,189,012,384	8,108,741,586
(231)	(226)	(226)	(216)	(214)
17,595,453,518	17,431,428,058	17,390,640,233	17,239,007,885	16,768,005,392
(217)	(215)	(214)	(212)	(207)

1-16表 地方交付税の算定状況

区 分		財 源 不 足 団 体				団体数
		団体数	基準財政需要額	基準財政収入額	財源不足額	
平成29年度 算定額 (A)	市	31	745,045,627	635,244,080	109,801,547	6
	町村	17	47,519,807	25,103,555	22,416,252	0
	計	48	792,565,434	660,347,635	132,217,799	6
平成28年度 算定額 (B)	市	32	729,018,045	622,174,091	106,843,954	5
	町村	17	47,698,047	24,847,154	22,850,893	0
	計	49	776,716,092	647,021,245	129,694,847	5
(A) - (B) (C)	市	△ 1	16,027,582	13,069,989	2,957,593	1
	町村	0	△ 178,240	256,401	△ 434,641	0
	計	△ 1	15,849,342	13,326,390	2,522,952	1
$\frac{(C)}{(B)} \times 100$ (%)	市	—	2.2	2.1	2.8	—
	町村	—	△ 0.4	1.0	△ 1.9	—
	計	—	2.0	2.1	1.9	—

(注) 一本算定による額であり、錯誤は除いてある。

財 源 超 過 団 体			合 計		
基準財政需要額	基準財政収入額	財源超過額	団体数	基準財政需要額	基準財政収入額
169,166,583	192,331,941	23,165,358	37	914,212,210	827,576,021
0	0	0	17	47,519,807	25,103,555
169,166,583	192,331,941	23,165,358	54	961,732,017	852,679,576
153,393,907	175,488,388	22,094,481	37	882,411,952	797,662,479
0	0	0	17	47,698,047	24,847,154
153,393,907	175,488,388	22,094,481	54	930,109,999	822,509,633
15,772,676	16,843,553	1,070,877	0	31,800,258	29,913,542
0	0	0	0	△ 178,240	256,401
15,772,676	16,843,553	1,070,877	0	31,622,018	30,169,943
10.3	9.6	4.8	—	3.6	3.8
			—	△ 0.4	1.0
10.3	9.6	4.8	—	3.4	3.7

1-17表 基準財政収入額の内訳

区 分		平成29年度	平成28年度	(A) - (B)	$\frac{(C)}{(B)} \times 100$
税 目		(A)	(B)	(C)	
市町村民税	均等割	8,028,655	7,872,388	156,267	2.0
	個人	13,356,455	13,009,491	346,964	2.7
	所得割	326,750,347	298,115,580	28,634,767	9.6
	個人	35,036,453	33,394,222	1,642,231	4.9
	個人小計	334,779,002	305,987,968	28,791,034	9.4
	個人小計	48,392,908	46,403,713	1,989,195	4.3
小計	383,171,910	352,391,681	30,780,229	8.7	
固定資産税	土地	106,533,651	106,200,014	333,637	0.3
	家屋	131,004,740	127,067,164	3,937,576	3.1
	償却資産	60,445,177	59,467,840	977,337	1.6
	小計	297,983,568	292,735,018	5,248,550	1.8
軽自動車税	7,025,040	6,762,592	262,448	3.9	
市町村たばこ税	31,947,607	31,820,756	126,851	0.4	
鉱産税	48,578	49,699	△ 1,121	△ 2.3	
事業所税	8,405,302	8,299,972	105,330	1.3	
利子割交付金	914,398	1,050,452	△ 136,054	△ 13.0	
配当割交付金	4,393,503	5,848,574	△ 1,455,071	△ 24.9	
株式等譲渡所得割交付金	2,980,173	4,528,285	△ 1,548,112	△ 34.2	
地方消費税交付金	84,809,269	88,171,494	△ 3,362,225	△ 3.8	
市町村交付金	1,434,720	1,473,053	△ 38,333	△ 2.6	
ゴルフ場利用税交付金	2,365,713	2,329,349	36,364	1.6	
自動車取得税交付金	2,628,686	2,386,407	242,279	10.2	
軽油引取税交付金	3,584,060	3,685,011	△ 100,951	△ 2.7	
低工法等による控除額	△ 43,027	△ 41,195	△ 1,832	△ 4.4	
計 A		831,649,500	801,491,148	30,158,352	3.8
特別とん譲与税		1,227,538	1,243,636	△ 16,098	△ 1.3
地方揮発油譲与税		4,737,605	4,780,947	△ 43,342	△ 0.9
石油ガス譲与税		25,401	28,532	△ 3,131	△ 11.0
自動車重量譲与税		10,208,274	10,499,342	△ 291,068	△ 2.8
航空機燃料譲与税		232,906	211,954	20,952	9.9
譲与税計 B		16,431,724	16,764,411	△ 332,687	△ 2.0
交通安全対策特別交付金 C		952,600	984,097	△ 31,497	△ 3.2
東日本大震災に係る特例加算額 D		225,549	219,500	6,049	2.8
地方特例交付金	住宅借入金等 E	3,420,203	3,050,477	369,726	12.1
基準財政収入額 (A + B + C + D + E)		852,679,576	822,509,633	30,169,943	3.7

1-18表 基準財政需要額の内訳

経費の種類			区分	平成29年度 (A)	平成28年度 (B)	(A) - (B) (C)	$\frac{(C)}{(B)} \times 100$	
個別 算定 経費 (公債 費除 き)	消 防 費		人 口	74,576,705	74,547,344	29,361	0.0	
	土 道	路 橋 り よ う 費	道 路 の 面 積	15,291,837	15,505,713	△ 213,876	△ 1.4	
			道 路 の 延 長	17,746,543	18,450,414	△ 703,871	△ 3.8	
	木 港 湾	湾 費	港 湾 (係 留)	-	-	-	0.0	
			港 湾 (外 郭)	204,083	194,923	9,160	4.7	
			漁 港 (係 留)	279,261	284,503	△ 5,242	△ 1.8	
			漁 港 (外 郭)	165,595	166,875	△ 1,280	△ 0.8	
	都 市 計 画 費	計 画 区 域 人 口	6,850,154	6,621,159	228,995	3.5		
	費 公 園	費	人 口	4,150,097	4,203,544	△ 53,447	△ 1.3	
			都 市 公 園 の 面 積	1,285,893	1,263,892	22,001	1.7	
	下 水 道 費	人 口	12,695,091	12,355,356	339,735	2.7		
	そ の 他 の 土 木 費	人 口	10,356,340	10,558,426	△ 202,086	△ 1.9		
	教 育	小 学 校 費	児 童 数	14,229,172	14,259,553	△ 30,381	△ 0.2	
			学 級 数	12,547,700	12,601,332	△ 53,632	△ 0.4	
			学 校 数	7,639,343	7,831,578	△ 192,235	△ 2.5	
		中 学 校 費	生 徒 数	6,284,853	6,337,267	△ 52,414	△ 0.8	
			学 級 数	7,044,962	6,959,910	85,052	1.2	
			学 校 数	3,345,473	3,443,083	△ 97,610	△ 2.8	
		高 等 学 校 費	教 職 員 数	3,763,093	3,798,959	△ 35,866	△ 0.9	
			生 徒 数	818,844	827,570	△ 8,726	△ 1.1	
	そ の 他 の 教 育 費	人 口	67,245,133	35,103,142	32,141,991	91.6		
		幼 稚 園 等 の 子 ど も の 数	2,699,604	2,985,840	△ 286,236	△ 9.6		
	厚 生	債 費	生 活 保 護 費	市 部 人 口	46,113,559	45,124,250	989,309	2.2
			社 会 福 祉 費	人 口	121,959,417	115,524,167	6,435,250	5.6
			保 健 衛 生 費	人 口	70,052,601	70,214,583	△ 161,982	△ 0.2
			高 齢 者 保 健 福 祉 費	65 歳 以 上 人 口	84,669,492	81,655,175	3,014,317	3.7
				75 歳 以 上 人 口	58,522,868	56,019,883	2,502,985	4.5
清 掃 費	人 口	41,627,222	41,957,424	△ 330,202	△ 0.8			
産 業 経 済 費	農 業 行 政 費	農 家 数	7,107,434	7,106,649	785	0.0		
	林 野 水 産 行 政 費	林 水 業 従 事 者	803,451	764,498	38,953	5.1		
	商 工 行 政 費	人 口	8,742,288	8,954,143	△ 211,855	△ 2.4		
総 務 費	徴 税 費	世 帯 数	9,984,269	9,971,603	12,666	0.1		
		戸 籍 数	2,415,739	2,451,352	△ 35,613	△ 1.5		
	戸 籍 住 民 基 本 台 帳 費	世 帯 数	5,142,643	5,216,609	△ 73,966	△ 1.4		
		人 口	49,339,867	50,493,633	△ 1,153,766	△ 2.3		
地 域 振 興 費	面 積	2,794,825	2,795,323	△ 498	0.0			
地 域 経 済 ・ 雇 用 対 策 費		1,479,486	2,571,416	△ 1,091,930	△ 42.5			
地 域 の 元 気 創 造 事 業 費		10,583,544	10,559,630	23,914	0.2			
人 口 減 少 等 特 別 対 策 事 業 費		17,672,154	17,641,228	30,926	0.2			
計		808,230,635	767,321,949	40,908,686	5.3			

経費の種類		区分	平成29年度 (A)	平成28年度 (B)	(A) - (B) (C)	$\frac{(C)}{(B)} \times 100$
個別 算定 経費 (公債 費)	災害復旧費		136,157	126,040	10,117	8.0
	辺地対策事業債償還費		37,015	49,890	△ 12,875	△ 25.8
	補正予算 債償還費	平成10年度以前許可債に係るもの	696,138	806,351	△ 110,213	△ 13.7
		平成11年度以降同意等債に係るもの	2,384,519	2,338,602	45,917	2.0
	地方税減収補てん債償還費		1,345,309	1,394,400	△ 49,091	△ 3.5
	臨時財政特例債償還費		4,076	16,869	△ 12,793	△ 75.8
	財源対策債償還費		5,388,038	6,130,605	△ 742,567	△ 12.1
	減税補てん債償還費		10,348,463	10,470,177	△ 121,714	△ 1.2
	臨時税収補てん債償還費		2,363,195	2,363,195	0	0.0
	臨時財政対策債償還費		61,947,635	58,193,047	3,754,588	6.5
	東日本大震災全国緊急防災施策等債償還費		3,897,927	3,371,423	526,504	15.6
	地域改善対策特定事業債等償還費		-	-	-	0.0
	過疎対策事業債償還費		631,434	584,300	47,134	8.1
	公害防止事業債償還費		20,405,103	21,112,614	△ 707,511	△ 3.4
	石油コンビナート等債償還費		-	-	-	0.0
	地震対策緊急整備事業債償還費		-	-	-	0.0
	合併特例債償還費		6,155,325	5,667,187	488,138	8.6
原発施設等立地地域振興債償還費		-	-	-	0.0	
計		115,740,334	112,624,700	3,115,634	2.8	
個別算定経費計			923,970,969	879,946,649	44,024,320	5.0
包括算定経費	人口	101,213,222	105,087,468	△ 3,874,246	△ 3.7	
	面積	6,683,243	6,711,326	△ 28,083	△ 0.4	
計		107,896,465	111,798,794	△ 3,902,329	△ 3.5	
振替前需要額			1,031,867,434	991,745,443	40,121,991	4.0
臨時財政対策債振替相当額			70,135,417	61,635,444	8,499,973	13.8
合計			961,732,017	930,109,999	31,622,018	3.4

1-19表 国庫支出金の状況

区 分		平成29年度 (A)		平成28年度 (B)		増減額 (A)-(B) (C)	増減率 (C)/(B) %
		決算額	構成比	決算額	構成比		
国 庫 補 助 金 等	生活保護費	109,807,478	32.3	107,577,832	32.6	2,229,646	2.1
	児童保護費	33,719,956	9.9	26,808,050	8.1	6,911,906	25.8
	障害者自立支援 給付費等	43,094,429	12.7	39,861,126	12.1	3,233,303	8.1
	児童手当等交付金	65,393,847	19.3	64,181,176	19.4	1,212,671	1.9
	公立高等学校授業料 不徴収交付金	0	0.0	0	0.0	0	0.0
	普通建設事業費	16,796,216	4.9	14,873,854	4.5	1,922,362	12.9
	災害復旧事業費	388,424	0.1	844,011	0.3	△ 455,587	△ 54.0
	失業対策事業費	2,787	0.0	2,568	0.0	219	8.5
	社会資本整備 総合交付金	16,746,613	4.9	18,700,767	5.7	△ 1,954,154	△ 10.4
	東日本大震災 復興交付金	906,603	0.3	1,265,550	0.4	△ 358,947	△ 28.4
	その他	50,381,242	14.8	53,874,265	16.3	△ 3,493,023	△ 6.5
計	337,237,595	99.3	327,989,199	99.3	9,248,396	2.8	
国庫委託金		2,100,982	0.6	1,974,494	0.6	126,488	6.4
財政補給金		216,731	0.1	218,883	0.1	△ 2,152	△ 1.0
合計		339,555,308	100	330,182,576	100	9,372,732	2.8

1-20表 県支出金の状況

区 分		平成29年度 (A)		平成28年度 (B)		増減額 (A)-(B) (C)	増減率 (C)/(B) %
		決算額	構成比	決算額	構成比		
国庫財源を伴うもの		75,111,427	60.7	65,464,784	56.8	9,646,643	14.7
	児童保護費	16,324,998	13.2	13,148,887	11.4	3,176,111	24.2
	障害者自立支援給付費	20,699,975	16.7	19,169,699	16.6	1,530,276	8.0
	児童手当等交付金	14,104,359	11.4	14,005,080	12.1	99,279	0.7
	普通建設事業費	6,229,531	5.0	3,591,368	3.1	2,638,163	73.5
	災害復旧事業費	46,367	0.0	87,867	0.1	△ 41,500	△ 47.2
	委託金	1,781,493	1.4	1,871,821	1.6	△ 90,328	△ 4.8
	その他	15,924,704	12.9	13,590,062	11.8	2,334,642	17.2
県費のみのもの		48,611,080	39.3	49,850,380	43.2	△ 1,239,300	△ 2.5
	普通建設事業費	1,286,125	1.0	1,417,883	1.2	△ 131,758	△ 9.3
	災害復旧事業費	10,761	0.0	17,657	0.0	△ 6,896	△ 39.1
	その他	47,314,194	38.2	48,414,840	42.0	△ 1,100,646	△ 2.3
合計		123,722,507	100	115,315,164	100	8,407,343	7.3

1-21表 地方債発行状況

区 分	市 計			町
	平成29年度	平成28年度	増減率	平成29年度
1 公 共 事 業 等 債	9,066,200	11,433,308	△ 20.7	526,400
2 公 営 住 宅 建 設 事 業 債	1,845,800	1,793,600	2.9	32,500
3 災 害 復 旧 事 業 債	121,000	316,700	△ 61.8	30,400
4 旧 緊 急 防 災 ・ 減 災 事 業 債		11,800	皆減	
5 全 国 防 災 事 業 債		1,988,000	皆減	
6 教 育 ・ 福 祉 施 設 等 整 備 事 業 債	33,808,100	31,749,100	6.5	476,540
7 一 般 単 独 事 業 債	54,062,800	64,191,300	△ 15.8	903,600
8 辺 地 対 策 事 業 債	21,300	12,700	67.7	36,700
9 過 疎 対 策 事 業 債	514,500	618,700	△ 16.8	476,300
10 公 共 用 地 先 行 取 得 等 事 業 債	2,957,800	18,000	16,332.2	
11 行 政 改 革 推 進 債		2,345,000	皆減	
12 厚 生 福 祉 施 設 整 備 事 業 債				
13 地 域 財 政 特 例 対 策 債				
14 退 職 手 当 債 (~ 平 成 17 年 度 分)				
15 退 職 手 当 債 (平 成 18 年 度 分 ~)		330,000	皆減	
16 国 の 予 算 貸 付 ・ 政 府 関 係 機 関 貸 付 債				
17 地 域 改 善 対 策 特 定 事 業 債				
18 財 源 対 策 債	4,977,200	5,139,392	△ 3.2	175,600
19 減 収 補 て ん 債 (昭 57 ・ 61 、 平 5 ~ 7 ・ 9 ~ 24)		108,800	皆減	
20 臨 時 財 政 特 例 債				
21 公 共 事 業 等 臨 時 特 例 債				
22 減 税 補 て ん 債				
23 臨 時 税 収 補 て ん 債				
24 臨 時 財 政 対 策 債	63,116,956	55,469,679	13.8	3,155,332
25 調 整 債 (昭 和 60 ~ 63 年 度 分)				
26 減 収 補 て ん 債 特 例 分 (昭 和 50 ・ 平 成 14 ・ 19 ~ 24 年 度 分)		829,400	皆減	
27 都 道 府 県 貸 付 金	810,300	1,662,400	△ 51.3	
28 そ の 他	1,895,200	3,461,900	△ 45.3	124,000
合 計	173,197,156	181,479,779	△ 4.6	5,937,372
1 財 政 融 資 資 金	50,773,070	47,851,197	6.1	3,690,632
う ち 旧 資 金 運 用 部 資 金				
2 旧 郵 政 公 社 資 金				
旧 郵 便 貯 金 資 金				
旧 簡 易 生 命 保 険 資 金				
3 地 方 公 共 団 体 金 融 機 構	29,449,346	26,201,721	12.4	1,639,740
う ち 旧 公 営 企 業 金 融 公 庫 資 金	1,760,000	2,560,000	△ 31.3	12,400
4 国 の 予 算 貸 付 ・ 政 府 関 係 機 関 貸 付				
5 ゆ う ち よ 銀 行	12,958,700	8,973,500	44.4	
6 市 中 銀 行	31,086,000	47,272,800	△ 34.2	190,700
7 そ の 他 の 金 融 機 関	22,466,200	21,699,700	3.5	319,200
8 か ん ぼ 生 命 保 険	3,083,100	4,000,000	△ 22.9	
9 保 険 会 社 等				
10 交 付 公 債				
11 市 場 公 募 債	19,489,740	20,737,761	△ 6.0	
12 共 済 等	3,080,700	3,080,700		97,100
13 政 府 保 証 付 外 債				
14 そ の 他	810,300	1,662,400	△ 51.3	
合 計	173,197,156	181,479,779	△ 4.6	5,937,372

村 計		県 計							
平成28年度	増減率	平成29年度		平成28年度		比 較			
		発 行 額	構成比	発 行 額	構成比	増 減 額	増減率	前 年 度 増 減 率	
434,100	21.3	9,592,600	5.4	11,867,408	6.3	△ 2,274,808	△ 19.2	△ 7.1	
23,800	36.6	1,878,300	1.0	1,817,400	1.0	60,900	3.4	197.9	
14,200	114.1	151,400	0.1	330,900	0.2	△ 179,500	△ 54.2	1,278.8	
308,800	皆減			320,600	0.2	△ 320,600	皆減	2,788.3	
110,400	皆減			2,098,400	1.1	△ 2,098,400	皆減	△ 84.3	
536,460	△ 11.2	34,284,640	19.1	32,285,560	17.2	1,999,080	6.2	14.4	
1,386,300	△ 34.8	54,966,400	30.7	65,577,600	34.9	△ 10,611,200	△ 16.2	14.4	
9,000	307.8	58,000		21,700	0.0	36,300	167.3	486.5	
380,800	25.1	990,800	0.6	999,500	0.5	△ 8,700	△ 0.9	17.1	
		2,957,800	0.0	18,000	0.0	2,939,800	16,332.2	20.0	
				2,345,000	1.2	△ 2,345,000	皆減	△ 7.3	
				330,000	0.2	△ 330,000	皆減	△ 87.2	
			0.0		0.0			皆減	
183,100	△ 4.1	5,152,800	2.9	5,322,492	2.8	△ 169,692	△ 3.2	△ 13.2	
			0.0	108,800	0.1	△ 108,800	皆減	皆増	
2,715,566	16.2	66,272,288	37.0	58,185,245	31.0	8,087,043	13.9	△ 12.6	
			0.0	829,400	0.4	△ 829,400	皆減	1,958.1	
		810,300	0.5	1,662,400	0.9	△ 852,100	△ 51.3	△ 0.6	
74,900	65.6	2,019,200	1.1	3,536,800	1.9	△ 1,517,600	△ 42.9	17.9	
6,177,426	△ 3.9	179,134,528	98	187,657,205	100	△ 8,522,677	△ 4.5	△ 4.1	
3,547,664	4.0	54,463,702	30.4	51,398,861	27.4	3,064,841	6.0	△ 19.9	
1,653,362	△ 0.8	31,089,086	17.4	27,855,083	14.8	3,234,003	11.6	△ 38.4	
506,056	△ 97.5	1,772,400	1.0	3,066,056	1.6	△ 1,293,656	△ 42.2	53.1	
			0.0		0.0			皆減	
		12,958,700		8,973,500	0.0	3,985,200	44.4	30,012.4	
250,200	△ 23.8	31,276,700	17.5	47,523,000	25.3	△ 16,246,300	△ 34.2	62.3	
191,000	67.1	22,785,400	12.7	21,890,700	11.7	894,700	4.1	△ 23.8	
		3,083,100	1.7	4,000,000	2.1	△ 916,900	△ 22.9	△ 27.6	
		19,489,740	10.9	20,737,761	11.1	△ 1,248,021	△ 6.0	20.7	
535,200	△ 81.9	3,177,800	1.8	3,615,900	1.9	△ 438,100	△ 12.1	△ 7.9	
		810,300	0.5	1,662,400	0.9	△ 852,100	△ 51.3	△ 0.6	
6,177,426	△ 3.9	179,134,528	100	187,657,205	100	△ 8,522,677	△ 4.5	△ 4.1	

1-22表 歳入臨時・経常の状況

区 分	平成29年度			
	決 算 額 (A)	臨時的なもの (B)		差 引 経 常 的 な も の (A) - (B)
		特 定 財 源	一 般 財 源 等	
1 地 方 税	1,001,081,378		59,074,439	942,006,939
2 地 方 譲 与 税	16,921,066			16,921,066
3 利 子 割 交 付 金	1,393,669			1,393,669
4 配 当 割 交 付 金	5,364,079			5,364,079
5 株 式 等 譲 渡 所 得 割 交 付 金	6,273,135			6,273,135
6 分 離 課 税 所 得 割 交 付 金	158,720			
7 道 府 県 民 税 所 得 割 臨 時 交 付 金	22,390,098			
8 地 方 消 費 税 交 付 金	101,657,214			101,657,214
9 ゴ ル フ 場 利 用 税 交 付 金	3,115,555			3,115,555
10 特 別 地 方 消 費 税 交 付 金				
11 軽 油 ・ 自 動 車 取 得 税 交 付 金	11,451,222			11,451,222
12 地 方 特 例 交 付 金	4,560,263			4,560,263
13 地 方 交 付 税	155,565,787		16,118,045	139,447,742
14 交 通 安 全 対 策 特 別 交 付 金	862,329			862,329
15 分 担 金 及 び 負 担 金	19,342,162	610,087	82,003	18,650,072
16 使 用 料	34,836,511	327,307	470,621	34,038,583
17 手 数 料	18,964,937	71,675	38,855	18,854,407
18 国 庫 支 出 金	339,555,308	47,280,540	4,154,596	288,120,172
19 国 有 提 供 施 設 等 所 在 市 町 村 助 成 交 付 金	1,119,471			1,119,471
20 都 道 府 県 支 出 金	123,722,507	16,592,035	877,774	106,252,698
21 財 産 収 入	9,834,184	1,434,636	6,002,072	2,397,476
22 寄 附 金	6,595,594	4,212,212	2,383,382	
23 繰 入 金	61,198,680	16,980,745	44,172,474	45,461
24 繰 越 金	64,949,686	10,895,554	54,054,132	
25 諸 収 入	100,981,455	13,867,701	19,784,365	67,329,389
(内 訳)				
収 益 事 業 収 入	2,650,134		2,650,134	
各 種 貸 付 金 元 利 収 入	46,328,665	9,010,531	297,923	37,020,211
そ の 他	52,002,656	4,857,170	16,836,308	30,309,178
26 地 方 債	179,134,528	112,780,186	66,354,342	
うち 都 道 府 県 貸 付 金	810,300	807,800	2,500	
うち 減 収 補 て ん 債 特 例 分				
うち 臨 時 財 政 対 策 債	66,272,288		66,272,288	
(歳 入 合 計)	2,291,029,538	225,052,678	273,567,100	1,769,860,942
歳 入 構 成 比 (%)	100	9.8	11.9	78.2

				平成28年度		
左の内訳		決算額 構成比 (%)	決算額 増減率 (%)	決 算 額	左のうち経 常 一 般 財 源 等	決算額 構成比 (%)
特 定 財 源	一 般 財 源 等					
	942,006,939	43.7	1.6	984,981,494	926,816,618	43.8
	16,921,066	0.7	0.0	16,928,732	16,928,732	0.8
	1,393,669	0.1	56.8	888,880	888,880	0.0
	5,364,079	0.2	37.5	3,900,132	3,900,132	0.2
	6,273,135	0.3	117.5	2,883,563	2,883,563	0.1
	158,720	0.0	皆増			
	22,390,098	1.0	皆増			
	101,657,214	4.4	5.2	96,630,751	96,630,751	4.3
	3,115,555	0.1	△ 0.9	3,143,308	3,143,308	0.1
	11,451,222	0.5	26.6	9,041,709	9,041,709	0.4
	4,560,263	0.2	12.1	4,067,291	4,067,291	0.2
	139,447,742	6.8	△ 2.3	159,234,558	142,056,361	7.1
	862,329	0.0	△ 3.1	890,280	890,280	0.0
18,629,516	20,556	0.8	6.0	18,247,307	13,725	0.8
28,366,213	5,672,370	1.5	0.7	34,605,903	5,690,865	1.5
18,852,832	1,575	0.8	0.3	18,906,750	734	0.8
288,120,172		14.8	2.8	330,182,576		14.7
	1,119,471	0.0	1.0	1,108,815	1,108,815	0.0
106,252,698		5.4	7.3	115,315,164		5.1
337,121	2,060,355	0.4	4.2	9,437,437	1,906,194	0.4
		0.3	△ 24.8	8,766,462		0.4
	45,461	2.7	3.9	58,918,379	48,526	2.6
		2.8	△ 22.7	84,074,612		3.7
64,483,084	2,846,305	4.4	1.3	99,673,108	1,976,030	4.4
		0.1	△ 8.1	2,884,206		0.1
36,930,453	89,758	2.0	△ 3.4	47,946,344	81,199	2.1
27,552,631	2,756,547	2.3	6.5	48,842,558	1,894,831	2.2
		7.8	△ 4.5	187,657,205		8.3
		0.0	△ 51.3	1,662,400		0.1
		0.0	皆減	829,400		0.0
		2.9	13.9	58,185,245		2.6
525,041,636	1,267,368,124	100	1.8	2,249,484,416	1,217,992,514	100
22.9	55.3			100	54.1	

1-23表 目的別歳出の状況

区 分	市 計							町		
	平成29年度 (A)	構成比 (%)	平成28年度 (B)	構成比 (%)	増 減 額 (A) - (B) (C)	増減率 (C)/(B) (%)	前年 度増 減率 (%)	平成29年度 (A)	構成比 (%)	平成28年度 (B)
議 会 費	13,243,855	0.6	13,327,700	0.6	△ 83,845	△ 0.6	△ 7.1	1,452,477	1.6	1,438,717
総 務 費	238,229,097	11.2	247,134,010	11.9	△ 8,904,913	△ 3.6	6.8	20,908,926	23.2	21,564,148
民 生 費	825,227,866	38.9	807,649,276	38.9	17,578,590	2.2	5.6	24,095,795	26.7	24,684,618
衛 生 費	193,767,338	9.1	204,978,283	9.9	△ 11,210,945	△ 5.5	2.2	9,054,692	10.0	8,767,444
労 働 費	1,183,060	0.1	1,264,397	0.1	△ 81,337	△ 6.4	△ 35.8	30,005	0.0	34,597
農林水産業費	26,183,903	1.2	21,015,807	1.0	5,168,096	24.6	△ 12.0	4,184,425	4.6	4,077,665
商 工 費	61,343,053	2.9	61,600,925	3.0	△ 257,872	△ 0.4	△ 9.4	1,655,120	1.8	1,364,129
土 木 費	200,666,425	9.5	203,409,133	9.8	△ 2,742,708	△ 1.3	1.2	6,552,192	7.3	7,039,294
消 防 費	85,964,910	4.1	83,443,423	4.0	2,521,487	3.0	△ 2.9	4,914,786	5.5	5,132,271
教 育 費	281,604,747	13.3	235,355,608	11.3	46,249,139	19.7	△ 9.9	9,342,856	10.4	9,477,212
災 害 復 旧 費	4,519,671	0.2	11,125,744	0.5	△ 6,606,073	△ 59.4	22.8	179,970	0.2	173,455
公 債 費	186,889,338	8.8	186,114,522	9.0	774,816	0.4	△ 0.4	7,766,904	8.6	7,618,502
諸 支 出 金	41,921	0.0	383,430	0.0	△ 341,509	△ 89.1	106.1	108	0.0	82,234
歳 出 合 計	2,118,865,184	100	2,076,802,258	100	42,062,926	2.0	1.4	90,138,256	100	91,454,286

1-24表 目的別歳出の増減率・構成比の推移

区 分	増 減 率														
	40	50	60	7	19	20	21	22	23	24	25	26	27	28	29
議 会 費	12.3	7.7	5.4	1.1	△ 5.0	△ 0.7	△ 2.4	△ 2.7	27.1	△ 10.0	△ 2.5	0.2	2.3	△ 7.2	△ 0.5
総 務 費	14.5	13.3	9.2	△ 3.8	△ 3.9	1.6	38.3	△ 19.9	△ 11.9	12.0	△ 2.6	△ 4.0	6.7	6.7	△ 3.6
民 生 費	14.0	21.7	7.2	8.8	4.6	2.5	6.9	19.1	6.7	1.7	3.0	7.0	3.5	5.7	2.0
衛 生 費	24.7	16.9	△ 4.3	△ 4.3	1.7	△ 5.6	2.1	△ 2.0	5.0	1.0	△ 1.3	1.9	2.4	2.0	△ 5.1
労 働 費	28.3	14.9	6.3	75.4	△ 6.9	3.9	96.4	81.8	21.5	△ 43.0	△ 24.6	△ 53.8	46.9	△ 34.6	△ 6.6
農林水産業費	27.0	8.1	3.0	5.1	△ 5.2	△ 6.0	5.6	△ 7.8	△ 1.8	6.0	△ 0.2	3.9	30.1	△ 18.9	21.0
商 工 費	65.2	20.5	△ 2.4	4.6	18.7	6.7	59.9	△ 11.6	12.8	△ 0.6	△ 12.6	4.4	15.0	△ 10.5	0.1
土 木 費	23.7	△ 4.0	6.9	3.9	△ 1.9	△ 3.7	△ 5.5	△ 8.4	△ 3.0	△ 0.6	2.1	10.8	△ 6.7	1.0	△ 1.5
消 防 費	22.2	13.5	6.6	5.3	0.4	△ 2.1	2.3	△ 5.6	9.2	8.4	△ 10.0	△ 0.6	3.7	△ 3.0	2.6
教 育 費	18.0	14.4	△ 0.2	△ 9.4	8.4	△ 5.1	3.8	4.9	△ 4.5	1.1	7.8	7.9	△ 1.6	△ 9.6	18.8
災 害 復 旧 費	112.6	△ 42.3	576.2	189.0	△ 6.7	△ 64.6	△ 14.2	272.6	1,208.4	9.8	△ 50.2	△ 11.4	0.5	24.3	△ 58.4
公 債 費	36.9	22.6	5.8	6.0	△ 1.7	2.2	0.2	1.2	△ 1.6	△ 1.1	0.0	△ 0.3	△ 2.9	△ 0.3	0.5
諸 支 出 金	△ 40.0	△ 24.2	136.5	6.4	7.7	41.5	△ 31.7	35.1	△ 82.7	△ 54.4	253.6	△ 61.5	295.6	143.5	△ 91.0
前 年 度 繰 上 充 用 金		皆増	皆減	0.0	0.0	0.0	0.0	0.0	0.0	0.0	0.0	0.0	0.0	0.0	0.0
歳 出 合 計	20.9	11.3	4.8	0.7	1.7	△ 0.8	8.7	1.0	1.9	2.3	0.2	4.2	2.1	1.2	1.9

村 計				県 計							
構成比	増 減 額	増減率	前年 度増 減率	平成29年度	構成比	平成28年度	構成比	増 減 額	増減率	前年 度増 減率	
(%)	(A) - (B) (C)	(C)/(B) (%)	(%)	(A)	(%)	(B)	(%)	(A) - (B) (C)	(C)/(B) (%)	(%)	
1.6	13,760	1.0	△ 7.9	14,696,332	0.7	14,766,417	0.7	△ 70,085	△ 0.5	△ 7.2	
23.6	△ 655,222	△ 3.0	4.9	259,138,023	11.7	268,698,158	12.4	△ 9,560,135	△ 3.6	6.7	
27.0	△ 588,823	△ 2.4	7.4	849,323,661	38.4	832,333,894	38.4	16,989,767	2.0	5.7	
9.6	287,248	3.3	△ 1.5	202,822,030	9.2	213,745,727	9.9	△ 10,923,697	△ 5.1	2.0	
0.0	△ 4,592	△ 13.3	95.1	1,213,065	0.1	1,298,994	0.1	△ 85,929	△ 6.6	△ 34.6	
4.5	106,760	2.6	△ 42.4	30,368,328	1.4	25,093,472	1.2	5,274,856	21.0	△ 18.9	
1.5	290,991	21.3	△ 41.8	62,998,173	2.9	62,965,054	2.9	33,119	0.1	△ 10.5	
7.7	△ 487,102	△ 6.9	△ 6.3	207,218,617	9.4	210,448,427	9.7	△ 3,229,810	△ 1.5	1.0	
5.6	△ 217,485	△ 4.2	△ 3.4	90,879,696	4.1	88,575,694	4.1	2,304,002	2.6	△ 3.0	
10.4	△ 134,356	△ 1.4	△ 0.6	290,947,603	13.2	244,832,820	11.3	46,114,783	18.8	△ 9.6	
0.2	6,515	3.8	504.2	4,699,641	0.2	11,299,199	0.5	△ 6,599,558	△ 58.4	24.3	
8.3	148,402	1.9	0.9	194,656,242	8.8	193,733,024	8.9	923,218	0.5	△ 0.3	
0.1	△ 82,126	△ 99.9	1479.9	42,029	0.0	465,664	0.0	△ 423,635	△ 91.0	143.5	
100	△ 1,316,030	△ 1.4	△ 2.1	2,209,003,440	100	2,168,256,544	100	40,746,896	1.9	1.2	

構 成 比														
40	50	60	7	19	20	21	22	23	24	25	26	27	28	29
2.3	1.4	1.2	1.0	0.8	0.8	0.7	0.7	0.9	0.8	0.8	0.7	0.7	0.7	0.7
18.2	15.9	13.4	13.5	12.9	13.2	16.8	13.3	11.5	12.6	12.2	11.2	11.8	12.4	11.7
8.4	13.6	13.5	15.6	27.5	28.4	28.0	33.0	34.5	34.3	35.3	36.2	36.8	38.4	38.4
8.6	10.1	9.5	12.5	11.5	10.9	10.3	10.0	10.3	10.1	10.0	9.7	9.8	9.9	9.2
1.3	0.2	0.1	0.3	0.1	0.1	0.2	0.3	0.3	0.2	0.1	0.1	0.1	0.1	0.1
7.3	4.1	3.5	2.9	1.4	1.3	1.3	1.1	1.1	1.1	1.1	1.1	1.4	1.2	1.4
2.3	1.7	1.5	2.0	2.2	2.4	3.5	3.1	3.4	3.3	2.9	2.9	3.3	2.9	2.9
20.9	18.5	22.5	22.9	13.9	13.5	11.7	10.6	10.1	9.8	10.0	10.6	9.7	9.7	9.4
4.3	3.9	4.3	4.6	5.0	4.9	4.6	4.3	4.6	4.9	4.4	4.2	4.3	4.1	4.1
22.3	24.8	20.3	15.2	13.4	12.8	12.2	12.7	11.9	11.8	12.7	13.1	12.6	11.3	13.2
0.4	0.2	0.4	0.1	0.1	0.0	0.0	0.1	1.0	1.0	0.5	0.4	0.4	0.5	0.2
3.5	5.3	9.3	9.3	11.3	11.6	10.7	10.7	10.3	10.0	10.0	9.5	9.1	8.9	8.8
0.2	0.2	0.5	0.1	0.0	0.0	0.0	0.0	0.0	0.0	0.0	0.0	0.0	0.0	0.0
	0.1	0.0	0.0	0.0	0.0	0.0	0.0	0.0	0.0	0.0	0.0	0.0	0.0	0.0
100	100	100	100	100	100	100	100	100	100	100	100	100	100	100

1-25表 性質別歳出の状況

区 分	市 計							町	
	平成29年度	構成比	平成28年度	構成比	増 減 額	増減率	前年度増減率	平成29年度	構成比
	(A)	(%)	(B)	(%)	(A) - (B)	(C)/(B)	(%)	(A)	(%)
人 件 費	399,887,354	18.9	357,056,410	17.2	42,830,944	12.0	△ 0.2	17,768,589	19.7
扶 助 費	513,373,872	24.2	501,616,776	24.2	11,757,096	2.3	7.5	10,341,681	11.5
公 債 費	186,619,836	8.8	185,888,303	9.0	731,533	0.4	△ 0.4	7,766,904	8.6
義務的経費小計	1,099,881,062	51.9	1,044,561,489	50.3	55,319,573	5.3	3.3	35,877,174	39.8
物 件 費	320,459,439	15.1	319,345,695	15.4	1,113,744	0.3	0.4	14,529,484	16.1
維持補修費	21,604,985	1.0	21,741,275	1.0	△ 136,290	△ 0.6	2.2	523,496	0.6
補助費等	142,071,444	6.7	139,103,221	6.7	2,968,223	2.1	△ 2.8	14,198,306	15.8
経常的繰出金	165,944,009	7.8	163,271,025	7.9	2,672,984	1.6	2.8	8,506,976	9.4
経常的投資及び 出資金・貸付金	37,793,708	1.8	38,871,218	1.9	△ 1,077,510	△ 2.8	3.3	84,530	0.1
経常的経費小計	1,787,754,647	84.4	1,726,893,923	83.2	60,860,724	3.5	2.2	73,719,966	81.8
普通建設事業費	234,778,335	11.1	249,461,312	12.0	△ 14,682,977	△ 5.9	△ 1.5	9,018,360	10.0
補助事業分	77,439,115	3.7	75,464,038	3.6	1,975,077	2.6	△ 19.6	3,807,781	4.2
単独事業分	150,925,092	7.1	167,651,844	8.1	△ 16,726,752	△ 10.0	8.0	4,896,497	5.4
その他	6,414,128	0.3	6,345,430	0.3	68,698	1.1	50.2	314,082	0.3
災害復旧事業費	4,519,671	0.2	11,125,744	0.5	△ 6,606,073	△ 59.4	22.8	179,970	0.2
失業対策事業費	0	0.0	0	0.0	0	0.0	0.0	0	0.0
投資的経費小計	239,298,006	11.3	260,587,056	12.5	△ 21,289,050	△ 8.2	△ 0.7	9,198,330	10.2
積 立 金	45,822,069	2.2	41,822,514	2.0	3,999,555	9.6	△ 11.6	5,896,676	6.5
投資及び出資金・貸付金	17,610,603	0.8	16,810,030	0.8	800,573	4.8	5.1	355,205	0.4
繰 出 金	28,379,859	1.3	30,688,735	1.5	△ 2,308,876	△ 7.5	△ 7.4	968,079	1.1
歳 出 合 計	2,118,865,184	100	2,076,802,258	100	42,062,926	2.0	1.4	90,138,256	100

1-26表 性質別歳出の増減率・構成比の推移

区 分	増 減 率												
	40	50	60	7	19	20	21	22	23	24	25	26	27
人 件 費	17.9	13.3	6.8	3.8	△ 0.6	△ 2.4	△ 1.8	△ 3.1	△ 0.2	△ 1.9	△ 2.7	△ 0.1	△ 0.1
扶 助 費	6.3	31.3	4.8	8.7	7.9	4.9	8.6	35.1	7.7	1.6	2.8	7.8	4.3
公 債 費	36.9	22.4	5.9	6.0	△ 1.8	2.2	0.2	1.1	△ 1.6	△ 1.1	△ 0.1	△ 0.3	△ 2.9
義務的経費小計	26.9	17.2	6.3	5.1	1.3	0.7	1.7	9.8	2.6	△ 0.4	0.1	3.2	1.3
物 件 費	18.8	12.2	4.7	5.6	2.8	△ 1.9	4.8	0.8	5.1	0.0	0.8	5.4	4.3
維持補修費	23.2	2.8	△ 3.1	2.0	1.8	△ 2.9	△ 3.7	△ 2.1	△ 1.4	△ 3.2	3.2	9.8	△ 0.4
補助費等	23.1	15.4	3.6	1.9	2.9	6.1	64.9	△ 35.4	△ 6.4	5.9	△ 2.6	△ 2.7	11.0
経常的繰出金			18.1	10.1	6.2	5.6	6.2	5.5	3.2	3.1	3.8	4.5	9.9
経常的投資及び 出資金・貸付金				14.1	22.4	19.4	53.7	13.4	18.4	0.3	△ 20.6	1.4	3.7
経常的経費小計	19.3	15.6	5.5	5.0	2.4	1.3	9.6	1.0	2.5	0.5	△ 0.2	3.2	3.5
普通建設事業費	44.9	5.8	4.6	△ 8.1	6.7	△ 9.1	6.9	△ 4.6	△ 6.8	8.1	5.7	13.0	△ 3.5
災害復旧事業費	112.6	△ 42.3	576.2	189.2	△ 6.7	△ 64.6	△ 14.2	272.6	1208.4	9.7	△ 50.2	△ 11.3	0.5
失業対策事業費	3.3	6.7	△ 4.4	0.0	0.0	0.0	0.0	0.0	0.0	0.0	0.0	0.0	0.0
投資的経費小計	21.5	5.3	5.7	△ 7.7	6.6	△ 9.4	6.8	△ 4.2	0.7	8.2	1.1	12.0	△ 3.4
積 立 金	81.4	37.9	△ 3.6	△ 28.6	△ 34.8	△ 11.8	23.3	57.6	△ 13.7	44.6	6.2	18.4	△ 10.3
投資及び出資金・貸付金	60.2	29.9	△ 20.8	22.9	1.7	△ 16.8	△ 2.8	5.5	△ 7.2	13.8	36.6	△ 18.9	△ 0.6
繰 出 金	5.4	△ 11.8	5.9	6.5	△ 12.2	△ 6.3	△ 13.3	△ 6.3	3.9	3.0	△ 7.0	△ 10.7	△ 1.5
前年度繰上充用金		皆増	皆減										
歳 出 合 計	11.3	12.5	4.8	0.7	1.7	△ 0.8	8.7	1.0	1.9	2.3	0.2	4.2	2.1

村 計					県 計						
平成28年度	構成比	増減額	増減率	前年度増減率	平成29年度	構成比	平成28年度	構成比	増減額	増減率	前年度増減率
(B)	(%)	(A) - (B)	(C)/(B)	(%)	(A)	(%)	(B)	(%)	(A) - (B)	(C)/(B)	(%)
		(C)	(%)	(%)					(C)	(%)	(%)
17,597,669	19.2	170,920	1.0	△ 1.9	417,655,943	18.9	374,654,079	17.3	43,001,864	11.5	△ 0.3
10,262,028	11.2	79,653	0.8	9.6	523,715,553	23.7	511,878,804	23.6	11,836,749	2.3	7.5
7,618,502	8.3	148,402	1.9	0.9	194,386,740	8.8	193,506,805	8.9	879,935	0.5	△ 0.3
35,478,199	38.8	398,975	1.1	1.8	1,135,758,236	51.4	1,080,039,688	49.8	55,718,548	5.2	3.2
14,215,463	15.5	314,021	2.2	3.0	334,988,923	15.2	333,561,158	15.4	1,427,765	0.4	0.5
538,186	0.6	△ 14,690	△ 2.7	11.4	22,128,481	1.0	22,279,461	1.0	△ 150,980	△ 0.7	2.4
14,238,331	15.6	△ 40,025	△ 0.3	△ 13.0	156,269,750	7.1	153,341,552	7.1	2,928,198	1.9	△ 3.8
8,524,639	9.3	△ 17,663	△ 0.2	1.2	174,450,985	7.9	171,795,664	7.9	2,655,321	1.5	2.7
89,745	0.1	△ 5,215	△ 5.8	74.0	37,878,238	1.7	38,960,963	1.8	△ 1,082,725	△ 2.8	3.4
73,084,563	79.9	635,403	0.9	△ 1.2	1,861,474,613	84.3	1,799,978,486	83.0	61,496,127	3.4	2.0
10,913,452	11.9	△ 1,895,092	△ 17.4	△ 10.3	243,796,695	11.0	260,374,764	12.0	△ 16,578,069	△ 6.4	△ 1.9
4,930,785	5.4	△ 1,123,004	△ 22.8	△ 17.7	81,246,896	3.7	80,394,823	3.7	852,073	1.1	△ 19.5
5,688,737	6.2	△ 792,240	△ 13.9	△ 3.9	155,821,589	7.1	173,340,581	8.0	△ 17,518,992	△ 10.1	7.6
293,930	0.3	20,152	6.9	17.7	6,728,210	0.3	6,639,360	0.3	88,850	1.3	48.4
173,455	0.2	6,515	3.8	504.2	4,699,641	0.2	11,299,199	0.5	△ 6,599,558	△ 58.4	24.3
0	0.0	0	0.0	0.0	0	0.0	0	0.0	0	0.0	0.0
11,086,907	12.1	△ 1,888,577	△ 17.0	△ 9.1	248,496,336	11.2	271,673,963	12.5	△ 23,177,627	△ 8.5	△ 1.0
6,033,941	6.6	△ 137,265	△ 2.3	2.1	51,718,745	2.3	47,856,455	2.2	3,862,290	8.1	△ 10.1
321,671	0.4	33,534	10.4	△ 7.6	17,965,808	0.8	17,131,701	0.8	834,107	4.9	4.8
927,204	1.0	40,875	4.4	△ 2.8	29,347,938	1.3	31,615,939	1.5	△ 2,268,001	△ 7.2	△ 7.3
91,454,286	100	△ 1,316,030	△ 1.4	△ 2.1	2,209,003,440	100	2,168,256,544	100	40,746,896	1.9	1.2

		構 成 比															
28	29	40	50	60	7	19	20	21	22	23	24	25	26	27	28	29	
△ 0.3	11.5	26.9	26.7	26.1	24.7	24.1	23.7	21.4	20.5	20.1	19.3	18.7	17.9	17.5	17.3	18.9	
7.5	2.3	3.2	6.5	6.2	6.4	13.8	14.6	14.6	19.5	20.6	20.5	21.0	21.7	22.2	23.6	23.7	
△ 0.3	0.5	3.5	5.3	9.3	9.3	11.3	11.6	10.7	10.7	10.3	10.0	10.0	9.5	9.1	8.9	8.8	
3.2	5.2	33.6	38.5	41.6	40.3	49.1	49.9	46.7	50.8	51.1	49.7	49.7	49.2	48.8	49.8	51.4	
0.5	0.4	11.6	9.9	12.8	13.6	15.5	15.4	14.8	14.8	15.3	14.9	15.0	15.2	15.5	15.4	15.2	
2.4	△ 0.7	3.0	1.6	1.7	1.5	1.2	1.2	1.1	1.0	1.0	1.0	1.0	1.0	1.0	1.0	1.0	
△ 3.8	1.9	7.1	6.0	5.9	7.4	7.6	8.2	12.4	7.9	7.3	7.5	7.3	6.8	7.4	7.1	7.1	
2.7	1.5			0.6	2.1	6.3	6.7	6.5	6.8	6.9	7.0	7.2	7.2	7.8	7.9	7.9	
3.4	△ 2.8				0.8	1.0	1.2	1.8	2.0	2.3	2.2	1.8	1.7	1.8	1.8	1.7	
2.0	3.4	55.3	56.0	62.6	65.8	80.9	82.6	83.3	83.3	83.8	82.4	82.0	81.2	82.3	83.0	84.3	
△ 1.9	△ 6.4	38.5	37.3	29.0	27.5	14.0	12.8	12.6	11.9	10.8	11.5	12.1	13.1	12.4	12.0	11.0	
24.3	△ 58.4	0.4	0.2	0.4	0.1	0.1	0.0	0.0	0.1	1.0	1.0	0.5	0.4	0.4	0.5	0.2	
0.0	0.0	0.9	0.1	0.0	0.0	0.0	0.0	0.0	0.0	0.0	0.0	0.0	0.0	0.0	0.0	0.0	
△ 1.0	△ 8.5	39.8	37.6	29.4	27.7	14.0	12.8	12.6	11.9	11.8	12.5	12.6	13.5	12.8	12.5	11.2	
△ 10.1	8.1	1.1	2.2	2.8	1.6	1.2	1.1	1.3	2.0	2.0	2.3	2.5	2.8	2.5	2.2	2.3	
4.8	4.9	1.9	1.3	1.3	1.5	0.9	0.8	0.7	0.7	0.7	0.7	1.0	0.8	0.8	0.8	0.8	
△ 7.3	△ 7.2	1.9	2.7	4.5	3.5	2.9	2.7	2.2	2.0	2.0	2.1	1.9	1.6	1.6	1.5	1.3	
				0.1													
1.2	1.9	100	100	100	100	100	100	100	100	100	100	100	100	100	100	100	

1-27表 目的別・性質別歳出の状況(その1)

区 分	1. 議 会 費	2. 総 務 費	3. 民 生 費	4. 衛 生 費	5. 労 働 費	6. 農 林 水 産 業 費	7. 商 工 費
1. 人 件 費	13,491,128	109,417,745	76,827,869	29,870,057	246,751	7,359,744	4,761,144
2. 物 件 費	722,582	62,768,490	41,272,538	94,088,597	465,938	2,609,797	3,064,347
3. 維 持 補 修 費	2,473	797,878	830,454	2,190,000	12,619	245,691	144,983
4. 扶 助 費			501,482,667	8,222,889			
5. 補 助 費 等	467,898	18,259,948	34,393,945	45,489,301	352,684	7,203,015	7,510,202
6. 普 通 建 設 事 業 費	12,251	29,736,241	21,444,989	9,423,239	92,073	10,557,004	2,379,672
7. 災 害 復 旧 事 業 費							
8. 失 業 対 策 事 業 費							
9. 公 債 費							
10. 積 立 金		38,011,927	1,267,772	4,575,017		41,037	81,853
11. 投 資 及 び 出 資 金		121,767		6,300,926		3,088	116,040
12. 貸 付 金		11,000	473,827	2,337,210	43,000	144,000	43,754,604
13. 繰 出 金		13,027	171,329,600	324,794		2,204,952	1,185,328
14. 前 年 度 繰 上 充 用 金							
歳 出 合 計	14,696,332	259,138,023	849,323,661	202,822,030	1,213,065	30,368,328	62,998,173

1-27表 (その2)

区 分	1. 議 会 費	2. 総 務 費	3. 民 生 費	4. 衛 生 費	5. 労 働 費	6. 農 林 水 産 業 費	7. 商 工 費
1. 人 件 費	12,107,505	102,280,990	73,952,266	28,742,651	246,751	6,329,973	4,437,819
2. 物 件 費	674,291	57,505,602	39,817,108	92,347,752	465,938	2,334,665	2,593,026
3. 維 持 補 修 費	2,473	743,418	810,980	2,169,284	12,619	234,923	130,360
4. 扶 助 費			491,707,533	7,784,890			
5. 補 助 費 等	453,396	16,274,415	33,050,858	40,776,582	352,679	5,604,184	7,256,558
6. 普 通 建 設 事 業 費	6,190	28,447,586	21,038,851	9,143,833	92,073	9,820,366	1,871,913
7. 災 害 復 旧 事 業 費							
8. 失 業 対 策 事 業 費							
9. 公 債 費							
10. 積 立 金		32,925,674	1,225,262	4,192,247		13,018	77,495
11. 投 資 及 び 出 資 金		27,668		6,131,338			116,040
12. 貸 付 金		11,000	473,647	2,282,510	13,000	140,000	43,674,514
13. 繰 出 金		12,744	163,151,361	196,251		1,706,774	1,185,328
14. 前 年 度 繰 上 充 用 金							
歳 出 合 計	13,243,855	238,229,097	825,227,866	193,767,338	1,183,060	26,183,903	61,343,053

1-27表 (その3)

区 分	1. 議 会 費	2. 総 務 費	3. 民 生 費	4. 衛 生 費	5. 労 働 費	6. 農 林 水 産 業 費	7. 商 工 費
1. 人 件 費	1,383,623	7,136,755	2,875,603	1,127,406		1,029,771	323,325
2. 物 件 費	48,291	5,262,888	1,455,430	1,740,845		275,132	471,321
3. 維 持 補 修 費		54,460	19,474	20,716		10,768	14,623
4. 扶 助 費			9,775,134	437,999			
5. 補 助 費 等	14,502	1,985,533	1,343,087	4,712,719	5	1,598,831	253,644
6. 普 通 建 設 事 業 費	6,061	1,288,655	406,138	279,406		736,638	507,759
7. 災 害 復 旧 事 業 費							
8. 失 業 対 策 事 業 費							
9. 公 債 費							
10. 積 立 金		5,086,253	42,510	382,770		28,019	4,358
11. 投 資 及 び 出 資 金		94,099		169,588		3,088	
12. 貸 付 金			180	54,700	30,000	4,000	80,090
13. 繰 出 金		283	8,178,239	128,543		498,178	
14. 前 年 度 繰 上 充 用 金							
歳 出 合 計	1,452,477	20,908,926	24,095,795	9,054,692	30,005	4,184,425	1,655,120

(県計)

8. 土木費	9. 消防費	10. 教育費	11. 災害復旧費	12. 公債費	13. 諸支出金	14. 前年度繰上充用金	歳出合計
24,996,202	50,966,480	99,718,823					417,655,943
23,661,816	7,229,490	98,835,826		269,502			334,988,923
13,250,310	683,992	3,970,081					22,128,481
		14,009,997					523,715,553
13,538,895	22,534,999	6,518,017			846		156,269,750
95,202,078	9,390,005	65,517,960			41,183		243,796,695
			4,699,641				4,699,641
				194,386,740			194,386,740
5,496,026	71,448	2,173,665					51,718,745
2,339,296	3,282						8,884,399
8,500		187,506					46,959,647
28,725,494		15,728					203,798,923
207,218,617	90,879,696	290,947,603	4,699,641	194,656,242	42,029		2,209,003,440

(市計)

8. 土木費	9. 消防費	10. 教育費	11. 災害復旧費	12. 公債費	13. 諸支出金	14. 前年度繰上充用金	歳出合計
24,280,802	50,507,778	97,000,819					399,887,354
22,805,662	7,011,645	94,634,248		269,502			320,459,439
12,986,907	671,731	3,842,290					21,604,985
		13,881,449					513,373,872
13,367,266	18,804,492	6,130,276			738		142,071,444
91,349,262	8,894,557	64,072,521			41,183		234,778,335
			4,519,671				4,519,671
				186,619,836			186,619,836
5,471,102	71,425	1,845,846					45,822,069
2,339,296	3,282						8,617,624
8,500		183,516					46,786,687
28,057,628		13,782					194,323,868
200,666,425	85,964,910	281,604,747	4,519,671	186,889,338	41,921		2,118,865,184

(町村計)

8. 土木費	9. 消防費	10. 教育費	11. 災害復旧費	12. 公債費	13. 諸支出金	14. 前年度繰上充用金	歳出合計
715,400	458,702	2,718,004					17,768,589
856,154	217,845	4,201,578					14,529,484
263,403	12,261	127,791					523,496
		128,548					10,341,681
171,629	3,730,507	387,741			108		14,198,306
3,852,816	495,448	1,445,439					9,018,360
			179,970				179,970
				7,766,904			7,766,904
24,924	23	327,819					5,896,676
		3,990					266,775
667,866		1,946					172,960
6,552,192	4,914,786	9,342,856	179,970	7,766,904	108		90,138,256

1-28表 総務費の性質別内訳

(この頁累計)

区 分	平成29年度		平成28年度		比 較		
	決 算 額	構成比	決 算 額	構成比	増 減 額	増減率	前 年 度 増 減 率
人 件 費	109,417,745	42.2	108,761,765	40.5	655,980	0.6	△ 2.0
物 件 費	62,768,490	24.2	63,980,067	23.8	△ 1,211,577	△ 1.9	4.6
補 助 費 等	18,259,948	7.0	19,284,976	7.2	△ 1,025,028	△ 5.3	△ 2.6
普 通 建 設 事 業 費	29,736,241	11.5	36,705,812	13.7	△ 6,969,571	△ 19.0	66.5
補 助 事 業 費	2,592,816	1.0	1,935,140	0.7	657,676	34.0	22.8
単 独 事 業 費	27,143,425	10.5	34,770,672	12.9	△ 7,627,247	△ 21.9	69.9
積 立 金	38,011,927	14.7	37,408,340	13.9	603,587	1.6	5.7
貸 付 金	11,000	0.0	14,400	0.0	△ 3,400	△ 23.6	△ 24.1
そ の 他	932,672	0.4	2,542,798	0.9	△ 1,610,126	△ 63.3	△ 0.0
合 計	259,138,023	100	268,698,158	100	△ 9,560,135	△ 3.6	6.7

1-29表 民生費の性質別内訳

区 分	平成29年度		平成28年度		比 較		
	決 算 額	構成比	決 算 額	構成比	増 減 額	増減率	前 年 度 増 減 率
人 件 費	76,827,869	9.0	75,146,093	9.0	1,681,776	2.2	2.0
物 件 費	41,272,538	4.9	42,622,809	5.1	△ 1,350,271	△ 3.2	0.6
扶 助 費	501,482,667	59.0	490,630,110	58.9	10,852,557	2.2	7.6
補 助 費 等	34,393,945	4.0	31,745,353	3.8	2,648,592	8.3	12.2
普 通 建 設 事 業 費	21,444,989	2.5	20,031,601	2.4	1,413,388	7.1	16.9
補 助 事 業 費	10,508,687	1.2	8,256,900	1.0	2,251,787	27.3	10.0
単 独 事 業 費	10,936,302	1.3	11,774,701	1.4	△ 838,399	△ 7.1	22.2
繰 出 金	171,329,600	20.2	169,843,566	20.4	1,486,034	0.9	0.8
そ の 他	2,572,053	0.3	2,314,362	0.3	257,691	11.1	35.5
合 計	849,323,661	100	832,333,894	100	16,989,767	2.0	5.7

1-30表 衛生費の性質別内訳

(この頁県計)

区 分	平成29年度		平成28年度		比 較		
	決 算 額	構成比	決 算 額	構成比	増 減 額	増減率	前 年 度 増 減 率
人 件 費	29,870,057	14.7	29,711,189	13.9	158,868	0.5	0.3
物 件 費	94,088,597	46.4	93,415,381	43.7	673,216	0.7	0.0
補 助 費 等	45,489,301	22.4	47,090,091	22.0	△ 1,600,790	△ 3.4	8.5
普 通 建 設 事 業 費	9,423,239	4.6	20,982,986	9.8	△ 11,559,747	△ 55.1	△ 10.1
補 助 事 業 費	2,162,360	1.1	9,084,706	4.3	△ 6,922,346	△ 76.2	△ 8.5
単 独 事 業 費	7,260,879	3.6	11,898,280	5.6	△ 4,637,401	△ 39.0	△ 11.3
投 資 及 び 出 資 金	6,300,926	3.1	4,492,964	2.1	1,807,962	40.2	20.2
そ の 他	17,649,910	8.7	18,053,116	8.4	△ 403,206	△ 2.2	12.9
合 計	202,822,030	100	213,745,727	100	△ 10,923,697	△ 5.1	2.0

1-31表 農林水産業費の性質別内訳

区 分	平成29年度		平成28年度		比 較		
	決 算 額	構成比	決 算 額	構成比	増 減 額	増減率	前 年 度 増 減 率
人 件 費	7,359,744	24.2	7,362,175	29.3	△ 2,431	0.0	1.2
物 件 費	2,609,797	8.6	2,380,657	9.5	229,140	9.6	7.4
維 持 補 修 費	245,691	0.8	291,858	1.2	△ 46,167	△ 15.8	32.5
補 助 費 等	7,203,015	23.7	6,573,216	26.2	629,799	9.6	△ 47.9
普 通 建 設 事 業 費	10,557,004	34.8	6,144,428	24.5	4,412,576	71.8	0.8
補 助 事 業 費	5,793,077	19.1	1,800,586	7.2	3,992,491	221.7	10.9
単 独 事 業 費	4,763,927	15.7	4,343,842	17.3	420,085	9.7	△ 2.9
そ の 他	2,393,077	7.9	2,341,138	9.3	51,939	2.2	△ 7.8
合 計	30,368,328	100	25,093,472	100	5,274,856	21.0	△ 18.9

1-32表 商工費の性質別内訳

(この頁県計)

区 分	平成29年度		平成28年度		比 較		
	決 算 額	構成比	決 算 額	構成比	増 減 額	増減率	前 年 度 増 減 率
人 件 費	4,761,144	7.6	4,564,565	7.2	196,579	4.3	△ 0.7
物 件 費	3,064,347	4.9	2,878,186	4.6	186,161	6.5	△ 47.2
補 助 費 等	7,510,202	11.9	7,216,779	11.5	293,423	4.1	△ 45.9
普 通 建 設 事 業 費	2,379,672	3.8	1,618,165	2.6	761,507	47.1	△ 6.8
補 助 事 業 費	450,100	0.7	177,359	0.3	272,741	153.8	46.1
単 独 事 業 費	1,929,572	3.1	1,440,806	2.3	488,766	33.9	△ 10.8
貸 付 金	43,754,604	69.5	45,173,563	71.7	△ 1,418,959	△ 3.1	3.4
繰 出 金	1,185,328	1.9	1,165,142	1.9	20,186	1.7	5.4
そ の 他	342,876	0.5	348,654	0.6	△ 5,778	△ 1.7	△ 16.9
合 計	62,998,173	100	62,965,054	100	33,119	0.1	△ 10.5

1-33表 土木費の性質別内訳

区 分	平成29年度		平成28年度		比 較		
	決 算 額	構成比	決 算 額	構成比	増 減 額	増減率	前 年 度 増 減 率
人 件 費	24,996,202	12.1	25,323,817	12.0	△ 327,615	△ 1.3	0.1
物 件 費	23,661,816	11.4	22,840,168	10.9	821,648	3.6	3.9
維 持 補 修 費	13,250,310	6.4	12,996,877	6.2	253,433	1.9	2.9
補 助 費 等	13,538,895	6.5	13,052,813	6.2	486,082	3.7	△ 3.6
普 通 建 設 事 業 費	95,202,078	45.9	101,645,225	48.3	△ 6,443,147	△ 6.3	6.6
補 助 事 業 費	36,184,797	17.5	39,964,742	19.0	△ 3,779,945	△ 9.5	1.7
単 独 事 業 費	59,017,281	28.5	61,680,483	29.3	△ 2,663,202	△ 4.3	10.0
繰 出 金	28,725,494	13.9	29,780,632	14.2	△ 1,055,138	△ 3.5	2.6
そ の 他	7,843,822	3.8	4,808,895	2.3	3,034,927	63.1	△ 54.6
合 計	207,218,617	100	210,448,427	100	△ 3,229,810	△ 1.5	1.0

1-34表 消防費の性質別内訳

(この頁県計)

区 分	平成29年度		平成28年度		比 較		
	決 算 額	構成比	決 算 額	構成比	増 減 額	増減率	前 年 度 増 減 率
人 件 費	50,966,480	56.1	50,659,535	57.2	306,945	0.6	△ 0.2
物 件 費	7,229,490	8.0	7,146,009	8.1	83,481	1.2	△ 4.1
補 助 費 等	22,534,999	24.8	21,036,974	23.8	1,498,025	7.1	△ 0.6
普 通 建 設 事 業 費	9,390,005	10.3	9,209,698	10.4	180,307	2.0	25.2
補 助 事 業 費	1,476,001	1.6	766,579	0.9	709,422	92.5	△ 58.6
単 独 事 業 費	7,914,004	8.7	8,443,119	9.5	△ 529,115	△ 6.3	53.4
そ の 他	758,722	0.8	523,478	0.6	235,244	44.9	△ 88.5
合 計	90,879,696	100	88,575,694	100	2,304,002	2.6	△ 3.0

1-35表 教育費の性質別内訳

区 分	平成29年度		平成28年度		比 較		
	決 算 額	構成比	決 算 額	構成比	増 減 額	増減率	前 年 度 増 減 率
人 件 費	99,718,823	34.3	59,321,419	24.2	40,397,404	68.1	0.8
物 件 費	98,835,826	34.0	96,868,789	39.6	1,967,037	2.0	0.6
維 持 補 修 費	3,970,081	1.4	4,225,745	1.7	△ 255,664	△ 6.1	△ 2.0
扶 助 費	14,009,997	4.8	12,916,526	5.3	1,093,471	8.5	4.7
補 助 費 等	6,518,017	2.2	6,493,666	2.7	24,351	0.4	1.1
普 通 建 設 事 業 費	65,517,960	22.5	63,575,378	26.0	1,942,582	3.1	△ 30.5
補 助 事 業 費	22,513,228	7.7	18,936,118	7.7	3,577,110	18.9	△ 50.5
単 独 事 業 費	43,004,732	14.8	44,639,260	18.2	△ 1,634,528	△ 3.7	△ 16.2
そ の 他	2,376,899	0.8	1,431,297	0.6	945,602	66.1	30.3
合 計	290,947,603	100	244,832,820	100	46,114,783	18.8	△ 9.6

1-36表 人件費の性質別内訳

(県計)

区 分	平成29年度		平成28年度		比 較		
	決 算 額	構成比	決 算 額	構成比	増 減 額	増減率	前年度 増減率
議 員 報 酬 等	8,213,395	2.0	8,207,597	2.2	5,798	0.1	1.9
委 員 等 報 酬	13,548,979	3.2	13,329,457	3.6	219,522	1.6	1.3
市 町 村 長 等 特 別 職 の 給 与	2,118,228	0.5	2,059,162	0.5	59,066	2.9	0.6
職 員 給 与	290,672,165	69.6	260,018,131	69.4	30,654,034	11.8	0.3
基 本 給 与	191,634,030	45.9	171,288,834	45.7	20,345,196	11.9	△ 0.2
給 料	170,641,067	41.3	153,289,050	41.3	17,352,017	11.3	△ 0.7
扶 養 手 当	3,986,180	1.0	3,803,610	1.0	182,570	4.8	△ 0.6
地 域 手 当	17,006,783	4.1	14,196,174	3.8	2,810,609	19.8	5.6
そ の 他 手 当	99,038,135	23.7	88,729,297	23.7	10,308,838	11.6	1.4
時 間 外 勤 務 手 当	11,606,545	2.8	12,132,170	3.2	△ 525,625	△ 4.3	3.1
管 理 職 手 当	4,518,576	1.1	4,281,419	1.1	237,157	5.5	△ 0.8
特 殊 勤 務 手 当	861,124	0.2	626,415	0.2	234,709	37.5	2.7
宿 日 直 手 当	58,776	0.0	70,078	0.0	△ 11,302	△ 16.1	△ 6.7
期 末 勤 勉 手 当	72,432,474	17.3	62,838,649	16.8	9,593,825	15.3	1.4
通 勤 手 当	4,018,988	1.0	3,713,981	1.0	305,007	8.2	△ 0.2
住 居 手 当	2,829,348	0.7	2,550,841	0.7	278,507	10.9	△ 1.0
そ の 他	2,712,304	0.6	2,515,744	0.7	196,560	7.8	0.5
臨 時 職 員 給 与	0	0.0	0	0.0	0	0.0	0.0
地 方 公 務 員 共 済 組 合 等 負 担 金	61,841,790	14.8	53,403,159	14.3	8,438,631	15.8	△ 1.1
退 職 金	38,591,612	9.2	35,543,932	9.5	3,047,680	8.6	△ 6.0
恩 給 及 び 退 職 年 金	1,368	0.0	2,008	0.0	△ 640	△ 31.9	△ 25.1
災 害 補 償 費	461,977	0.1	407,396	0.1	54,581	13.4	5.3
職 員 互 助 会 補 助 金	111,828	0.0	116,260	0.0	△ 4,432	△ 3.8	△ 10.4
そ の 他	2,094,601	0.5	1,566,977	0.4	527,624	33.7	31.9
合 計	417,655,943	100	374,654,079	100	43,001,864	11.5	△ 0.3
事 業 費 支 弁 に 係 る 職 員 の 人 件 費	10,767,168	100	10,828,266	100	△ 61,098	△ 0.6	△ 2.0
普 通 建 設 事 業 費	10,730,202	99.7	10,723,732	99.0	6,470	0.1	△ 2.4
災 害 復 旧 事 業 費	36,966	0.3	104,534	1.0	△ 67,568	△ 64.6	50.1
失 業 対 策 事 業 費	0	0.0	0	0.0	0	0.0	0.0
職 員 に 係 る 児 童 手 当	2,368,522	100.0	2,209,290	100.0	159,232	7.2	0.6

(注1) 「職員に係る児童手当及び子ども手当」は、平成22年度の地方財政状況調査から人件費ではなく扶助費で計上することとされた。

(注2) 「議員報酬等」は、平成28年度の地方財政状況調査から地方自治法第203条第1項及び第3項に規定する議会の議員に対する報酬及び期末手当のみの計上とされ、同条第2項に規定する職務を行うために要する経費(費用弁償)は物件費に、同法第100条第14項に規定する議員の調査研究その他の活動に資するため必要な経費(政務活動費)は補助費等に計上することとされた。

1-37表 物件費の内訳

(県計)

区 分	平成29年度		平成28年度		比 較			
	決 算 額	構成比	決 算 額	構成比	増 減 額	増減率	前 年 度	増 減 率
賃 金	24,658,890	7.4	24,488,580	7.3	170,310	0.7		2.2
旅 費	1,416,264	0.4	1,326,089	0.4	90,175	6.8		3.5
交 際 費	96,379	0.0	95,456	0.0	923	1.0	△	1.8
需 用 費	57,875,474	17.3	57,305,478	17.2	569,996	1.0	△	5.4
役 務 費	10,774,442	3.2	10,627,729	3.2	146,713	1.4		2.6
備 品 購 入 費	5,767,710	1.7	5,661,155	1.7	106,555	1.9		3.2
委 託 料	200,859,074	60.0	199,960,192	59.9	898,882	0.4		1.3
そ の 他	33,540,690	10.0	34,096,479	10.2	△ 555,789	△ 1.6		4.5
合 計	334,988,923	100	333,561,158	100	1,427,765	0.4		0.5

1-38表 扶助費の内訳

(県計)

区 分	平成29年度		平成28年度		比 較			
	決 算 額	構成比	決 算 額	構成比	増 減 額	増減率	前 年 度	増 減 率
民 生 費	501,482,667	95.8	490,630,110	95.8	10,852,557	2.2		7.6
社 会 福 祉 費	125,841,059	24.0	133,097,881	26.0	△ 7,256,822	△ 5.5		21.0
老 人 福 祉 費	3,719,370	0.7	3,690,972	0.7	28,398	0.8	△	2.4
児 童 福 祉 費	226,786,416	43.3	211,707,292	41.4	15,079,124	7.1		4.8
生 活 保 護 費	145,105,425	27.7	142,068,163	27.8	3,037,262	2.1		1.5
災 害 救 助 費	30,397	0.0	65,802	0.0	△ 35,405	△ 53.8	△	17.6
衛 生 費	8,222,889	1.6	8,332,168	1.6	△ 109,279	△ 1.3		5.0
保 健 衛 生 費	8,127,349	1.6	8,219,791	1.6	△ 92,442	△ 1.1		4.8
教 育 費	14,009,997	2.7	12,916,526	2.5	1,093,471	8.5		4.7
小 学 校 費	1,309,918	0.3	1,162,929	0.2	146,989	12.6		3.9
中 学 校 費	1,428,819	0.3	1,273,717	0.2	155,102	12.2		1.1
幼 稚 園 費	825,442	0.2	681,150	0.1	144,292	21.2		111.4
保 健 体 育 費	670,354	0.1	678,395	0.1	△ 8,041	△ 1.2		0.6
そ の 他	9,775,464	1.9	9,120,335	1.8	655,129	7.2		1.8
そ の 他	0	0.0	0	0.0	0	0.0		0.0
合 計	523,715,553	100	511,878,804	100	11,836,749	2.3		7.5
単 独 事 業 の う ち 医 療 費 に 係 る も の	29,020,169	5.5	30,270,980	5.9	△ 1,250,811	△ 4.1		15.0

1-39表 補助費等の内訳

(県計)

区 分	平成29年度		平成28年度		比 較		
	決 算 額	構成比	決 算 額	構成比	増 減 額	増減率	前 年 度 増 減 率
負 担 金 ・ 寄 附 金	49,724,548	31.8	51,716,832	33.7	△ 1,992,284	△ 3.9	△ 0.1
補 助 交 付 金	52,564,381	33.6	49,294,541	32.1	3,269,840	6.6	△ 6.2
そ の 他	53,980,821	34.5	52,330,179	34.1	1,650,642	3.2	△ 5.1
合 計	156,269,750	100	153,341,552	100	2,928,198	1.9	△ 3.8
うち公営企業(法適用)等に対するもの	33,218,267	21.3	31,891,503	20.8	1,326,764	4.2	△ 5.4

1-40表 一部事務組合負担金等の使途状況

(県計)

区 分	平成29年度		平成28年度		比 較		
	決 算 額	構成比	決 算 額	構成比	増 減 額	増減率	前 年 度 増 減 率
経 常 的 経 費	31,618,735	88.6	31,831,794	88.7	△ 213,059	△ 0.7	△ 2.8
義 務 的 経 費	20,421,048	57.2	20,363,598	56.8	57,450	0.3	△ 2.1
人 件 費	17,664,732	49.5	17,269,345	48.1	395,387	2.3	△ 2.2
扶 助 費	195,305	0.5	199,620	0.6	△ 4,315	△ 2.2	△ 4.8
公 債 費	2,561,011	7.2	2,894,633	8.1	△ 333,622	△ 11.5	△ 1.0
物 件 費	8,399,573	23.5	8,677,854	24.2	△ 278,281	△ 3.2	△ 2.6
維 持 補 修 費	1,543,562	4.3	1,509,941	4.2	33,621	2.2	△ 9.7
補 助 費 等	1,254,552	3.5	1,280,401	3.6	△ 25,849	△ 2.0	△ 7.1
投 資 的 経 費	3,718,216	10.4	3,665,820	10.2	52,396	1.4	29.8
普 通 建 設 事 業 費	3,718,216	10.4	3,665,820	10.2	52,396	1.4	29.8
災 害 復 旧 事 業 費							
失 業 対 策 事 業 費							
積 立 金	329,992	0.9	355,050	1.0	△ 25,058	△ 7.1	89.2
投 資 及 び 出 資 金 ・ 貸 付 金							
繰 出 金	26,744	0.1	24,031	0.1	2,713	11.3	0.0
前 年 度 繰 上 充 用 金							
合 計	35,693,687	100	35,876,695	100	△ 183,008	△ 0.5	0.2

1-41表 普通建設事業費目的別内訳

(県計)

区 分	補助事業		単独事業		小 計		そ の 他		合 計	
	決 算 額	構成比 (%)	決 算 額	構成比 (%)	決 算 額	構成比 (%)	決 算 額	構成比 (%)	決 算 額	構成比 (%)
1.総 務 費	2,592,816	3.2	27,143,425	17.4	29,736,241	12.5			29,736,241	12.2
2.民 生 費	10,508,687	12.9	10,936,167	7.0	21,444,854	9.0	135		21,444,989	8.8
(1)保 育 所	6,958,535	8.6	3,982,499	2.6	10,941,034	4.6			10,941,034	4.5
3.衛 生 費	2,162,360	2.7	7,259,308	4.7	9,421,668	4.0	1,571	0.0	9,423,239	3.9
(1)清 掃 費	2,029,482	2.5	5,004,081	3.2	7,033,563	3.0			7,033,563	2.9
(2)環 境 衛 生 費	116,544	0.1	899,183	0.6	1,015,727	0.4			1,015,727	0.4
(3)そ の 他	16,334	0.0	1,356,044	0.9	1,372,378	0.6	1,571	0.0	1,373,949	0.6
4.労 働 費		0.0	92,073	0.1	92,073	0.1			92,073	0.0
5.農 林 水 産 業 費	5,793,077	7.1	3,823,633	2.5	9,616,710	4.1	940,294	14.0	10,557,004	4.3
(1)林 道		0.0	23,721	0.0	23,721	0.0			23,721	0.0
(2)漁 港	492,711	0.6	849,620	0.5	1,342,331	0.6			1,342,331	0.6
(3)農 業 農 村 整 備	639,030	0.8	1,358,273	0.9	1,997,303	0.8	589,778	8.8	2,587,081	1.1
(4)そ の 他	4,661,336	5.7	1,592,019	1.0	6,253,355	2.6	350,516	5.2	6,603,871	2.7
6.商 工 費	450,100	0.6	761,899	0.5	1,211,999	0.5	1,167,673	17.4	2,379,672	1.0
7.土 木 費	35,750,627	44.0	54,853,140	35.2	90,603,767	38.2	4,598,311	68.3	95,202,078	39.0
(1)道 路・橋 り よ う	15,063,273	18.5	26,721,352	17.1	41,784,625	17.6	666,373	9.9	42,450,998	17.4
(2)都 市 計 画	16,843,122	20.7	20,784,114	13.3	37,627,236	15.9	3,326,748	49.4	40,953,984	16.8
(3)住 宅	3,100,801	3.8	1,096,529	0.7	4,197,330	1.8	586		4,197,916	1.7
(4)そ の 他	743,431	0.9	6,251,145	4.0	6,994,576	3.0	604,604	9.0	7,599,180	3.1
8.消 防 費	1,476,001	1.8	7,893,778	5.1	9,369,779	4.0	20,226	0.3	9,390,005	3.9
9.教 育 費	22,513,228	27.7	43,004,732	27.6	65,517,960	27.6			65,517,960	26.9
(1)小 学 校	11,942,184	14.7	16,116,074	10.3	28,058,258	11.8			28,058,258	11.5
(2)中 学 校	8,057,505	9.9	10,177,600	6.5	18,235,105	7.7			18,235,105	7.5
(3)高 等 学 校	91,890	0.1	2,719,368	1.7	2,811,258	1.2			2,811,258	1.2
(4)幼 稚 園	441,176	0.5	393,086	0.3	834,262	0.4			834,262	0.3
(5)社 会 教 育	406,553	0.5	4,572,392	2.9	4,978,945	2.1			4,978,945	2.0
(6)そ の 他	1,573,920	1.9	9,026,212	5.8	10,600,132	4.5			10,600,132	4.3
10.そ の 他			53,434	0.0	53,434	0.0			53,434	0.0
合 計	81,246,896	100	155,821,589	100	237,068,485	100	6,728,210	100	243,796,695	100
構 成 比	33.3		63.9		97.2		2.8		100	

1-4 2表 普通建設事業費の推移 (その1 市計)

区 分	市 計											
	昭 40	昭 60	平 20	平 21	平 22	平 23	平 24	平 25	平 26	平 27	平 28	平 29
総 事 業 費 A	11,880,649	225,174,299	212,977,043	228,793,062	214,870,627	200,229,201	219,328,445	229,388,389	263,064,349	253,273,458	249,461,312	234,778,335
指 数	100	1,895	1,793	1,926	1,809	1,685	1,846	1,931	2,214	2,132	2,100	1,976
(1) 補助事業費	4,660,348	68,476,084	70,124,683	88,532,533	80,114,185	75,614,908	87,932,876	103,623,869	109,417,412	93,848,957	75,464,038	77,439,115
(2) 単独事業費	6,554,547	143,426,095	135,587,409	132,353,693	127,898,082	119,697,124	125,816,826	119,990,062	148,133,482	155,199,575	167,651,844	150,925,092
(3) そ の 他	725,754	13,272,120	7,264,951	7,906,836	6,858,360	4,917,169	5,578,743	5,774,458	5,513,455	4,224,926	6,345,430	6,414,128
補助事業率((1)/A%)	39.2	30.4	32.9	38.7	37.3	37.8	40.1	45.2	41.6	37.1	30.3	33.0
単独事業率((2)/A%)	55.2	63.7	63.7	57.8	59.5	59.8	57.4	52.3	56.3	61.3	67.2	64.3

1-4 2表 普通建設事業費の推移 (その2 町村計)

区 分	町 村 計											
	昭 40	昭 60	平 20	平 21	平 22	平 23	平 24	平 25	平 26	平 27	平 28	平 29
総 事 業 費 A	3,999,823	49,152,922	11,414,362	11,003,869	13,847,349	12,845,265	11,020,579	14,073,486	11,977,066	12,164,928	10,913,452	9,018,360
指 数	100	1,229	285	275	346	321	276	352	299	304	273	225
(1) 補助事業費	1,990,622	19,463,837	4,118,772	3,171,772	5,125,283	5,088,400	4,458,896	6,669,993	5,247,510	5,994,795	4,930,785	3,807,781
(2) 単独事業費	1,767,295	28,432,747	6,734,588	7,405,449	8,292,265	7,314,463	6,330,058	7,168,062	6,544,156	5,920,456	5,688,737	4,896,497
(3) そ の 他	241,906	12,256,338	561,002	426,648	429,801	442,402	231,625	235,431	185,400	249,677	293,930	314,082
補助事業率((1)/A%)	49.8	39.6	36.1	28.8	37.0	39.6	40.5	47.4	43.8	49.3	45.2	42.2
単独事業率((2)/A%)	44.2	57.8	59.0	67.3	59.9	56.9	57.4	50.9	54.6	48.7	52.1	54.3

1-4 2表 普通建設事業費の推移 (その3 県計)

区 分	県 計											
	昭 40	昭 60	平 20	平 21	平 22	平 23	平 24	平 25	平 26	平 27	平 28	平 29
総 事 業 費 A	15,880,472	274,327,221	224,391,405	239,796,931	228,717,976	213,074,466	230,349,024	243,461,875	275,041,415	265,438,386	260,374,764	243,796,695
指 数	100	1,727	1,413	1,510	1,440	1,342	1,451	1,533	1,732	1,671	1,640	1,535
(1) 補助事業費	6,590,970	87,939,921	74,243,455	91,704,305	85,239,468	80,703,308	92,391,772	110,293,862	114,664,922	99,843,752	80,394,823	81,246,896
(2) 単独事業費	8,321,842	171,858,842	142,321,997	139,759,142	136,190,347	127,011,587	132,146,884	127,158,124	154,677,638	161,120,031	173,340,581	155,821,589
(3) そ の 他	967,660	14,528,458	7,825,953	8,333,484	7,288,161	5,359,571	5,810,368	6,009,889	5,698,855	4,474,603	6,639,360	6,728,210
補助事業率((1)/A%)	41.5	32.1	33.1	38.2	37.3	37.9	40.1	45.3	41.7	37.6	30.9	33.3
単独事業率((2)/A%)	52.4	62.6	63.4	58.3	59.5	59.6	57.4	52.2	56.2	60.7	66.6	63.9

1-43表 普通建設事業費の財源内訳（その1 県計）

区 分	決算額	構 成 比	左 の 財 源 内 訳						
			国 庫 支出金	県支出金	分担金・負担 金・寄附金	地方債	その他の 特定財源	一 般 財源等	
一 補 助 事 業	1. 民 生 費	10,508,687	4.3	6,434,489	2,260,345	2,436	687,010	400,373	724,034
	2. 衛 生 費	2,162,360	0.9	762,434	115,757		951,000	85,698	247,471
	3. 農 林 水 産 業 費	5,793,077	2.4	579,912	3,429,539	5,817	636,442	309,527	831,840
	4. 土 木 費	35,750,627	14.7	15,779,020	52,982	95,050	13,149,731	2,440,618	4,233,226
	(1) 道 路 ・ 橋 り よ う	15,063,273	6.2	7,547,332		72,443	5,293,074	495,038	1,655,386
	(2) 河 川	515,899	0.2	201,219	8,000	22,607	249,400	7,868	26,805
	(3) 都 市 計 画	16,843,122	6.9	6,595,498	24,722		6,160,031	1,916,963	2,145,908
	(4) 住 宅	3,100,801	1.3	1,359,813	3,730		1,418,226	17,629	301,403
	(5) そ の 他	227,532	0.0	75,158	16,530		29,000	3,120	103,724
	5. 教 育 費	22,513,228	9.2	8,062,727	338,098	1,445	12,136,139	494,113	1,480,706
	6. そ の 他	4,518,917	1.9	1,952,609	27,139	2,981	2,010,373	50,744	475,071
	小 計	81,246,896	33.3	33,571,191	6,223,860	107,729	29,570,695	3,781,073	7,992,348
	二 単 独 事 業	1. 民 生 費	10,936,167	4.5		24,528	6,939	5,508,573	824,461
2. 衛 生 費		7,259,308	3.0		200,127	69,530	1,944,300	757,983	4,287,368
3. 農 林 水 産 業 費		3,823,633	1.6		354,875	17,992	841,658	373,581	2,235,527
4. 土 木 費		54,853,140	22.5		166,478	201,065	22,235,613	5,200,796	27,049,188
(1) 道 路 ・ 橋 り よ う		26,721,352	11.0		73,695	182,046	12,486,745	2,012,974	11,965,892
(2) 河 川		3,849,735	1.6		54,273	9,001	1,747,200	406,092	1,633,169
(3) 都 市 計 画		20,784,114	8.5		34,818	10,018	6,086,394	2,648,658	12,004,226
(4) 住 宅		1,096,529	0.4		3,692		495,874	132,815	464,148
(5) そ の 他		2,401,410	1.0				1,419,400	257	981,753
5. 教 育 費		43,004,732	17.6		19,887	15,691	22,541,624	3,111,119	17,316,411
6. そ の 他	35,944,609	14.7		215,601	7,925	20,930,888	4,107,043	10,683,152	
小 計	155,821,589	63.9		981,496	319,142	74,002,656	14,374,983	66,143,312	
三	そ の 他	6,728,210	2.8	13,428	2,604	105,041	4,370,700	265,775	1,970,662
合 計		243,796,695	100	33,584,619	7,207,960	531,912	107,944,051	18,421,831	76,106,322
財 源 構 成 比		100		13.8	3.0	0.2	44.3	7.6	31.2

1-43表 普通建設事業費の財源内訳（その2 市計）

区 分	決算額	構 成 比	左 の 財 源 内 訳						
			国 庫 支出金	県支出金	分担金・負担 金・寄附金	地方債	その他の 特定財源	一 般 財源等	
一 補 助 事 業	1. 民 生 費	10,249,742	4.4	6,293,438	2,251,774	2,436	609,310	400,373	692,411
	2. 衛 生 費	2,092,752	0.9	744,245	94,877		951,000	85,279	217,351
	3. 農 林 水 産 業 費	5,586,415	2.4	568,200	3,326,821	5,817	616,142	298,847	770,588
	4. 土 木 費	33,906,200	14.4	14,920,038	52,962	95,050	12,566,217	2,352,932	3,919,001
	(1) 道 路 ・ 橋 り よ う	13,324,565	5.7	6,735,216		72,443	4,726,160	419,595	1,371,151
	(2) 河 川	515,899	0.2	201,219	8,000	22,607	249,400	7,868	26,805
	(3) 都 市 計 画	16,803,458	7.2	6,575,887	24,722		6,151,031	1,915,735	2,136,083
	(4) 住 宅	3,042,999	1.3	1,334,538	3,710		1,410,626	9,734	284,391
	(5) そ の 他	219,279	0.1	73,178	16,530		29,000		100,571
	5. 教 育 費	21,895,052	9.3	7,874,494	337,763	1,445	11,834,039	409,292	1,438,019
6. そ の 他	3,708,954	1.6	1,544,545	26,739		1,728,133	22,308	387,229	
小 計	77,439,115	33.0	31,944,960	6,090,936	104,748	28,304,841	3,569,031	7,424,599	
二 単 独 事 業	1. 民 生 費	10,788,974	4.6		20,375	6,939	5,445,773	804,177	4,511,710
	2. 衛 生 費	7,051,081	3.0		196,215	20,697	1,901,900	724,298	4,207,971
	3. 農 林 水 産 業 費	3,434,031	1.5		331,536	6,694	841,658	298,349	1,955,794
	4. 土 木 費	52,924,372	22.5		156,177	177,456	21,844,627	4,895,164	25,850,948
	(1) 道 路 ・ 橋 り よ う	25,024,037	10.7		73,695	158,437	12,095,759	1,785,326	10,910,820
	(2) 河 川	3,839,611	1.6		54,273	9,001	1,747,200	406,092	1,623,045
	(3) 都 市 計 画	20,680,002	8.8		24,717	10,018	6,086,394	2,639,437	11,919,436
	(4) 住 宅	1,022,080	0.4		3,492		495,874	64,052	458,662
	(5) そ の 他	2,358,642	1.0				1,419,400	257	938,985
	5. 教 育 費	42,177,469	18.0		19,373	15,691	22,429,324	2,801,983	16,911,098
6. そ の 他	34,549,165	14.7		174,737	7,925	20,466,442	3,804,345	10,095,716	
小 計	150,925,092	64.3		898,413	235,402	72,929,724	13,328,316	63,533,237	
三	そ の 他	6,414,128	2.7	8,818	2,604	96,345	4,270,200	182,826	1,853,335
合 計	234,778,335	100	31,953,778	6,991,953	436,495	105,504,765	17,080,173	72,811,171	
財 源 構 成 比		100	13.6	3.0	0.2	44.9	7.3	31.0	

1-43表 普通建設事業費の財源内訳（その3 町村計）

区 分	決算額		左 の 財 源 内 訳						
	構成比		国庫支出金	県支出金	分担金・負担金・寄附金	地方債	その他の特定財源	一般財源等	
一 補 助 事 業	1. 民生費	258,945	2.9	141,051	8,571		77,700		31,623
	2. 衛生費	69,608	0.8	18,189	20,880			419	30,120
	3. 農林水産業費	206,662	2.3	11,712	102,718		20,300	10,680	61,252
	4. 土木費	1,844,427	20.5	858,982	20		583,514	87,686	314,225
	(1) 道路・橋りょう	1,738,708	19.3	812,116			566,914	75,443	284,235
	(2) 河川								
	(3) 都市計画	39,664	0.4	19,611			9,000	1,228	9,825
(4) 住宅	57,802	0.6	25,275	20		7,600	7,895	17,012	
(5) その他	8,253	0.1	1,980				3,120	3,153	
5. 教育費	618,176	6.9	188,233	335		302,100	84,821	42,687	
6. その他	809,963	9.0	408,064	400	2,981	282,240	28,436	87,842	
小計	3,807,781	42.2	1,626,231	132,924	2,981	1,265,854	212,042	567,749	
二 単 独 事 業	1. 民生費	147,193	1.6		4,153		62,800	20,284	59,956
	2. 衛生費	208,227	2.3		3,912	48,833	42,400	33,685	79,397
	3. 農林水産業費	389,602	4.3		23,339	11,298		75,232	279,733
	4. 土木費	1,928,768	21.4		10,301	23,609	390,986	305,632	1,198,240
	(1) 道路・橋りょう	1,697,315	18.8			23,609	390,986	227,648	1,055,072
	(2) 河川	10,124	0.1						10,124
	(3) 都市計画	104,112	1.2		10,101			9,221	84,790
(4) 住宅	74,449	0.8		200			68,763	5,486	
(5) その他	42,768	0.5						42,768	
5. 教育費	827,263	9.2		514		112,300	309,136	405,313	
6. その他	1,395,444	15.5		40,864		464,446	302,698	587,436	
小計	4,896,497	54.3		83,083	83,740	1,072,932	1,046,667	2,610,075	
三 そ の 他	314,082	3.5	4,610		8,696	100,500	82,949	117,327	
合計	9,018,360	100	1,630,841	216,007	95,417	2,439,286	1,341,658	3,295,151	
財源構成比	100		18.1	2.4	1.1	27.0	14.9	36.5	

1-4-4表 投資的経費の目的別内訳の推移

目的別	区分	昭和40年度		昭和50年度			昭和60年度		
		決算額	指数	決算額	指数	増減率	決算額	指数	増減率
議会費		2,917	100	4,640	159	59.1	23,166	794	399.3
総務費		937,661	100	11,046,142	1,178	1,078.1	14,297,176	1,525	29.4
民生費		455,724	100	6,201,189	1,361	1,260.7	6,605,037	1,449	6.5
衛生費		1,234,756	100	11,440,140	927	826.5	12,956,003	1,049	13.3
労働費		463,131	100	367,428	79	△ 20.7	286,658	62	△ 22.0
農林水産業費		1,500,706	100	9,888,291	659	558.9	19,291,030	1,285	95.1
商工費		210,219	100	734,942	350	249.6	1,851,253	881	151.9
土木費		6,131,211	100	48,574,987	792	692.3	131,340,554	2,142	170.4
消防費		421,281	100	1,894,226	450	349.6	5,038,896	1,196	166.0
教育費		4,844,088	100	56,035,244	1,157	1,056.8	78,035,865	1,611	39.3
災害復旧費		187,679	100	919,421	490	389.9	3,388,043	1,805	268.5
公債費		0	100						
諸支出金		40,086	100	710,331	1,772	1,672.0	4,827,050	12,042	579.5
合計		16,429,459	100	147,816,981	900	799.7	277,940,731	1,692	88.0

目的別	区分	平成24年度			平成25年度			平成26年度		
		決算額	指数	増減率	決算額	指数	増減率	決算額	指数	増減率
議会費		27,944	958	5.9	89,911	3,082	221.8	22,353	766	△ 75.1
総務費		13,358,411	1,425	35.5	12,429,001	1,326	△ 7.0	17,443,435	1,860	40.3
民生費		15,507,562	3,403	4.8	19,465,165	4,271	25.5	22,816,522	5,007	17.2
衛生費		21,525,001	1,743	15.6	11,355,866	920	△ 47.2	16,451,178	1,332	44.9
労働費		141,741	31	△ 6.7	132,042	29	△ 6.8	25,444	5	△ 80.7
農林水産業費		6,809,687	454	14.7	7,133,630	475	4.8	6,637,546	442	△ 7.0
商工費		785,694	374	△ 17.9	1,321,531	629	68.2	2,063,442	982	56.1
土木費		86,078,868	1,404	△ 5.2	96,402,352	1,572	12.0	99,554,688	1,624	3.3
消防費		17,236,845	4,092	105.8	8,821,942	2,094	△ 48.8	9,232,531	2,192	4.7
教育費		68,848,467	1,421	8.4	86,198,023	1,779	25.2	100,753,346	2,080	16.9
災害復旧費		20,489,206	10,917	9.7	10,199,796	5,435	△ 50.2	9,044,240	4,819	△ 11.3
公債費										
諸支出金		28,804	72	△ 59.3	112,412	280	290.3	40,930	102	△ 63.6
合計		250,838,230	1,527	8.2	253,661,671	1,544	1.1	284,085,655	1,729	12.0

平成7年度			平成17年度			平成23年度		
決算額	指数	増減率	決算額	指数	増減率	決算額	指数	増減率
105,712	3,624	90.9	40,897	1,402	396.1	26,384	904	△ 65.1
28,423,437	3,031	△ 36.4	13,617,642	1,452	0.0	9,856,515	1,051	△ 41.4
20,454,893	4,488	26.7	11,810,182	2,592	△ 13.6	14,793,476	3,246	9.2
42,118,040	3,411	△ 28.0	21,938,404	1,777	△ 46.1	18,628,012	1,509	31.7
2,667,411	576	233.0	81,050	18	△ 21.0	151,857	33	59.5
27,597,257	1,839	0.8	9,990,957	666	△ 14.2	5,937,967	396	△ 6.0
3,617,595	1,721	△ 20.5	633,121	301	△ 23.8	956,506	455	3.9
248,009,819	4,045	5.3	130,912,624	2,135	△ 7.2	90,753,783	1,480	△ 8.6
9,671,793	2,296	4.4	6,297,944	1,495	8.6	8,375,727	1,988	42.3
90,656,253	1,871	△ 23.1	58,697,857	1,212	18.4	63,523,459	1,311	△ 10.7
2,389,213	1,273	189.2	1,141,562	608	△ 45.0	18,669,634	9,948	1208.4
2,014,157	5,025	△ 8.6	1,940,181	4,840	286.8	70,780	177	△ 83.9
477,725,580	2,908	△ 7.7	257,102,421	1,565	△ 8.1	231,744,100	1,411	0.7

平成27年度			平成28年度			平成29年度		
決算額	指数	増減率	決算額	指数	増減率	決算額	指数	増減率
26,603	912	19.0	8,178	280	△ 69.3	12,251	420	49.8
22,046,759	2,351	26.4	36,705,812	3,915	66.5	29,736,241	3,171	△ 19.0
17,139,637	3,761	△ 24.9	20,031,601	4,396	16.9	21,444,989	4,706	7.1
23,338,921	1,890	41.9	20,982,986	1,699	△ 10.1	9,423,239	763	△ 55.1
735,454	159	2790.5	134,900	29	△ 81.7	92,073	20	△ 31.7
6,097,265	406	△ 8.1	6,144,428	409	0.8	10,557,004	703	71.8
1,736,511	826	△ 15.8	1,618,165	770	△ 6.8	2,379,672	1,132	47.1
95,384,854	1,556	△ 4.2	101,645,225	1,658	6.6	95,202,078	1,553	△ 6.3
7,355,635	1,746	△ 20.3	9,209,698	2,186	25.2	9,390,005	2,229	2.0
91,521,314	1,889	△ 9.2	63,575,378	1,312	△ 30.5	65,517,960	1,353	3.1
9,090,711	4,844	0.5	11,299,199	6,020	24.3	4,699,641	2,504	△ 58.4
55,433	138	35.4	318,393	794	474.4	41,183	103	△ 87.1
274,529,097	1,671	△ 3.4	271,673,963	1,654	△ 1.0	248,496,336	1,513	△ 8.5

1-45表 一般財源の充当額等

区 分	決 算 額						
	21	22	23	24	25	26	27
一 般 財 源 等	1,391,342,635	1,420,533,611	1,451,300,942	1,430,193,655	1,447,241,191	1,467,222,778	1,502,783,652
義 務 的 経 費	679,444,962	689,677,540	692,527,370	686,361,234	682,225,856	689,930,742	691,516,590
人 件 費	373,181,181	365,863,842	367,034,508	355,977,932	346,289,319	345,022,709	345,871,858
扶 助 費	105,129,595	120,180,241	124,853,144	132,011,673	137,591,820	146,962,190	154,290,797
公 債 費	201,134,186	203,633,457	200,639,718	198,371,629	198,344,717	197,945,843	191,353,935
投 資 的 経 費	97,154,612	94,711,243	95,328,242	83,860,444	86,555,389	86,255,556	80,258,819
普通建設事業費	96,927,771	93,547,337	84,798,152	77,605,371	81,846,175	82,201,802	77,211,272
災害復旧事業費	226,841	1,163,906	10,530,090	6,255,073	4,709,214	4,053,754	3,047,547
失業対策事業費	0	0	0	0	0	0	0
そ の 他 の 経 費	545,493,710	561,472,591	568,854,131	574,800,368	589,997,285	607,588,715	627,836,115
歳 出 合 計	1,322,093,284	1,345,861,374	1,356,709,743	1,345,022,046	1,358,778,530	1,383,775,013	1,399,611,524
翌年度への繰越額	69,249,351	74,672,237	94,591,199	85,171,609	88,462,661	83,447,765	103,172,128

区 分	増 減 額						
	21	22	23	24	25	26	27
一 般 財 源 等	3,017,457	29,190,976	30,767,331	△ 21,107,287	17,047,536	19,981,587	35,560,874
義 務 的 経 費	2,300,247	10,232,578	2,849,830	△ 6,166,136	△ 4,135,378	7,704,886	1,585,848
人 件 費	△ 4,584,471	△ 7,317,339	1,170,666	△ 11,056,576	△ 9,688,613	△ 1,266,610	849,149
扶 助 費	5,623,805	15,050,646	4,672,903	7,158,529	5,580,147	9,370,370	7,328,607
公 債 費	1,260,913	2,499,271	△ 2,993,739	△ 2,268,089	△ 26,912	△ 398,874	△ 6,591,908
投 資 的 経 費	3,314,966	△ 2,443,369	616,999	△ 11,467,798	2,694,945	△ 299,833	△ 5,996,737
普通建設事業費	3,314,162	△ 3,380,434	△ 8,749,185	△ 7,192,781	4,240,804	355,627	△ 4,990,530
災害復旧事業費	804	937,065	9,366,184	△ 4,275,017	△ 1,545,859	△ 655,460	△ 1,006,207
失業対策事業費	0	0	0	0	0	0	0
そ の 他 の 経 費	△ 1,963,209	15,978,881	7,381,540	5,946,237	15,196,917	17,591,430	20,247,400
歳 出 合 計	3,652,004	23,768,090	10,848,369	△ 11,687,697	13,756,484	24,996,483	15,836,511
翌年度への繰越額	△ 634,547	5,422,886	19,918,962	△ 9,419,590	3,291,052	△ 5,014,896	19,724,363

		構 成 比								
28	29	21	22	23	24	25	26	27	28	29
1,484,222,687	1,540,935,224	100	100	100	100	100	100	100	100	100
697,876,322	738,587,590	48.8	48.6	47.7	48.0	47.1	47.0	46.0	47.0	47.9
345,653,809	379,699,873	26.8	25.8	25.3	24.9	23.9	23.5	23.0	23.3	24.6
161,298,769	167,119,207	7.6	8.5	8.6	9.2	9.5	10.0	10.3	10.9	10.8
190,923,744	191,768,510	14.5	14.3	13.8	13.9	13.7	13.5	12.7	12.9	12.4
79,766,111	78,635,729	7.0	6.7	6.6	5.9	6.0	5.9	5.3	5.4	5.1
74,920,635	76,106,322	7.0	6.6	5.8	5.4	5.7	5.6	5.1	5.0	4.9
4,845,476	2,529,407	0.0	0.1	0.7	0.4	0.3	0.3	0.2	0.3	0.2
0	0	0.0	0.0	0.0	0.0	0.0	0.0	0.0	0.0	0.0
625,433,758	641,828,212	39.2	39.5	39.2	40.2	40.8	41.4	41.8	42.1	41.7
1,403,076,191	1,459,051,531	95.0	94.7	93.5	94.0	93.9	94.3	93.1	94.5	94.7
81,146,496	81,883,693	5.0	5.3	6.5	6.0	6.1	5.7	6.9	5.5	5.3

		增 減 率								
28	29	21	22	23	24	25	26	27	28	29
△ 18,560,965	56,712,537	0.2	2.1	2.2	△ 1.5	1.2	1.4	2.4	△ 1.2	3.8
6,359,732	40,711,268	0.3	1.5	0.4	△ 0.9	△ 0.6	1.1	0.2	0.9	5.8
△ 218,049	34,046,064	△ 1.2	△ 2.0	0.3	△ 3.0	△ 2.7	△ 0.4	0.2	△ 0.1	9.8
7,007,972	5,820,438	5.7	14.3	3.9	5.7	4.2	6.8	5.0	4.5	3.6
△ 430,191	844,766	0.6	1.2	△ 1.5	△ 1.1	△ 0.0	△ 0.2	△ 3.3	△ 0.2	0.4
△ 492,708	△ 1,130,382	3.5	△ 2.5	0.7	△ 12.0	3.2	△ 0.3	△ 7.0	△ 0.6	△ 1.4
△ 2,290,637	1,185,687	3.5	△ 3.5	△ 9.4	△ 8.5	5.5	0.4	△ 6.1	△ 3.0	1.6
1,797,929	△ 2,316,069	0.4	413.1	804.7	△ 40.6	△ 24.7	△ 13.9	△ 24.8	59.0	△ 47.8
0	0									
△ 2,402,357	16,394,454	△ 0.4	2.9	1.3	1.0	2.6	3.0	3.3	△ 0.4	2.6
3,464,667	55,975,340	0.3	1.8	0.8	△ 0.9	1.0	1.8	1.1	0.2	4.0
△ 22,025,632	737,197	△ 0.9	7.8	26.7	△ 10.0	3.9	△ 5.7	23.6	△ 21.3	0.9

1-46表 性質別経費臨時・経常の状況

区 分	平成 29			
	決 算 額 (A)	左のうち臨時的なもの (B)		差引経常的なもの (A) - (B)
		特 定 財 源	一 般 財 源 等	
1. 人 件 費 (a)	417,655,943	1,002,027	4,084,101	412,569,815
2. 物 件 費	334,988,923	10,395,113	24,488,671	300,105,139
3. 維 持 補 修 費	22,128,481	56,289	148,315	21,923,877
4. 扶 助 費	523,715,553	7,931,114	604,480	515,179,959
5. 補 助 費 等	156,269,750	11,224,314	38,323,444	106,721,992
(1) 一部事務組合に対するもの	35,693,687	426,601	3,582,194	31,684,892
(2) (1) 以外 の も の	120,576,063	10,797,713	34,741,250	75,037,100
6. 公 債 費	194,386,740	600,957	2,119,536	191,666,247
(1) 元 利 償 還 金	194,382,965	600,957	2,119,536	191,662,472
(2) 一 時 借 入 金 利 子	3,775			3,775
7. 積 立 金	51,718,745	11,443,809	40,274,936	
8. 投資及び出資金・貸付金	55,844,046	10,718,184	7,247,624	37,878,238
9. 繰 出 金	203,798,923	152,318	29,195,620	174,450,985
10. 前年度繰上充用金				
計 (1~10)	1,960,507,104	53,524,125	146,486,727	1,760,496,252
11. 投資的経費	248,496,336	169,860,607	78,635,729	
うち人件費 (b)	10,767,168	42,981	10,724,187	
(1) 普通建設事業費	243,796,695	167,690,373	76,106,322	
単 独 事 業 費	156,294,602	89,995,005	66,299,597	
(2) 災害復旧事業費	4,699,641	2,170,234	2,529,407	
(3) 失業対策事業費				
歳 出 合 計	2,209,003,440	223,384,732	225,122,456	1,760,496,252
うち人件費 (a) + (b)	428,423,111	1,045,008	14,808,288	412,569,815
歳 出 構 成 比 (%)	100	10.1	10.2	79.7

(注) (1)単独事業費には、同級他団体執行事業負担金及び受託事業費(単独分)が含まれる。

年 度					平 成 28 年 度			
左 の 内 訳		決算額 構成比 (%)	決算額 増減率 (%)	経常収 支比率 (%)	決 算 額	左 の うち 経 常 一般財源等	決算額 構成比 (%)	経常収 支比率 (%)
特 定 財 源	一 般 財 源 等							
36,954,043	375,615,772	18.9	11.5	28.2	374,654,079	341,828,676	17.3	26.8
64,055,085	236,050,054	15.2	0.4	17.7	333,561,158	231,058,153	15.4	18.1
2,360,560	19,563,317	1.0	△ 0.7	1.5	22,279,461	19,534,213	1.0	1.5
348,665,232	166,514,727	23.7	2.3	12.5	511,878,804	159,282,283	23.6	12.5
7,158,697	99,563,295	7.1	1.9	7.5	153,341,552	97,437,378	7.1	7.6
13,093	31,671,799	1.6	△ 0.5	2.4	35,876,695	31,752,150	1.7	2.5
7,145,604	67,891,496	5.5	2.6	5.1	117,464,857	65,685,228	5.4	5.1
2,017,273	189,648,974	8.8	0.5	14.2	193,506,805	189,601,231	8.9	14.8
2,017,273	189,645,199	8.8	0.5	14.2	193,503,605	189,598,031	8.9	14.8
	3,775	0.0	18.0	0.0	3,200	3,200	0.0	0.0
		2.3	8.1		47,856,455		2.2	
36,545,421	1,332,817	2.5	△ 0.4	0.1	56,092,664	1,027,805	2.6	0.1
28,810,866	145,640,119	9.2	0.2	10.9	203,411,603	143,151,804	9.4	11.2
526,567,177	1,233,929,075	88.8	3.4	92.5	1,896,582,581	1,182,921,543	87.5	92.6
		11.2	△ 8.5		271,673,963		12.5	
		0.5	△ 0.6		10,828,266		0.5	
		11.0	△ 6.4		260,374,764		12.0	
		7.1	△ 10.0		173,678,991		8.0	
		0.2	△ 58.4		11,299,199		0.5	
526,567,177	1,233,929,075	100	1.9	92.5	2,168,256,544	1,182,921,543	100	92.6
36,954,043	375,615,772	19.4	11.1	28.2	385,482,345	341,828,676	17.8	26.8
23.8	55.9				100	54.6		

1-47表 用地取得費の状況

区 分	決 算 額	財 源 内 訳						(参 考) 決 算 額 の う ち 補 償 金
		国 支 出 金	分 担 金 ・ 寄 附 金	地 方 債	そ の 他 の 特 定 財 源	一 般 財 源	等	
市	小 学 校	3,066,719			2,585,100		481,619	
	中 学 校	1,202,944			999,400	35,887	167,657	
	社 会 福 祉 施 設	1,050,951			832,400	850	217,701	
	道 路 ・ 橋 り ょ う	2,971,650	695,948	9,110	907,694	225,449	1,133,449	1,446,831
	街 路	4,227,258	1,040,591		1,400,780	68,927	1,716,960	1,519,567
	公 営 住 宅	170,164					170,164	
	清 掃 施 設	9,487					9,487	
	そ の 他	10,867,312	449,860	1,241	4,351,984	986,298	5,077,929	174,697
	合 計	23,566,485	2,186,399	10,351	11,077,358	1,317,411	8,974,966	3,141,095
町	小 学 校	9,875					9,875	
	中 学 校	91,093			37,900		53,193	19,989
	社 会 福 祉 施 設							
	道 路 ・ 橋 り ょ う	322,562	58,803		68,860	10,539	184,360	102,919
	街 路							
	公 営 住 宅							
	清 掃 施 設							
そ の 他	137,629	3,021		43,062	53,028	38,518	2,174	
合 計	561,159	61,824		149,822	63,567	285,946	125,082	
県	小 学 校	3,076,594			2,585,100		491,494	
	中 学 校	1,294,037			1,037,300	35,887	220,850	19,989
	社 会 福 祉 施 設	1,050,951			832,400	850	217,701	
	道 路 ・ 橋 り ょ う	3,294,212	754,751	9,110	976,554	235,988	1,317,809	1,549,750
	街 路	4,227,258	1,040,591		1,400,780	68,927	1,716,960	1,519,567
	公 営 住 宅	170,164					170,164	
	清 掃 施 設	9,487					9,487	
	そ の 他	11,004,941	452,881	1,241	4,395,046	1,039,326	5,116,447	176,871
	合 計	24,127,644	2,248,223	10,351	11,227,180	1,380,978	9,260,912	3,266,177

1-48表 道路交通安全対策施設等の設置状況

区分	交通安全施設設置等						交通安全施設補修費			その他		合計
	歩道・橋	さく	踏切	救急車	その他	小計	道反射鏡路等	その他	小計	交通動安全等	人件費	
市	2,326,737	141,314	12,809	479,585	1,298,318	4,258,763	280,498	339,467	619,965	2,214,279	1,292,097	8,385,104
町村	75,554	22,599			99,414	197,567	15,789	11,936	27,725	21,274	2,152	248,718
計	2,402,291	163,913	12,809	479,585	1,397,732	4,456,330	296,287	351,403	647,690	2,235,553	1,294,249	8,633,822

1-49表 地方公営企業等に対する繰出の状況（繰出先別内訳）

区分	平成29年度		平成28年度		比較			
	決算額	構成比	決算額	構成比	増減額	増減率	前年度増減率	
法適用の公営企業	上水道事業	7,874,543	3.2	7,883,176	3.3	△ 8,633	△ 0.1	14.2
	ガス事業	846	0.0	1,684	0.0	△ 838	△ 49.8	△ 75.9
	簡易水道事業	289,590	0.1	320,451	0.1	△ 30,861	△ 9.6	△ 0.3
	病院事業	20,937,864	8.5	17,060,591	7.0	3,877,273	22.7	△ 7.7
	市場事業	345,000	0.1	228,736	0.1	116,264	50.8	△ 9.4
	観光施設事業							
	下水道事業	13,459,926	5.5	13,248,973	5.5	210,953	1.6	△ 5.6
	その他の事業							
小計	42,907,769	17.4	38,743,611	16.0	4,164,158	10.7	△ 3.2	
法非適用の公営企業	簡易水道事業							
	市場事業	574,546	0.2	646,874	0.3	△ 72,328	△ 11.2	49.5
	観光施設事業	610,777	0.2	518,263	0.2	92,514	17.9	△ 23.0
	宅地造成事業	1,768,956	0.7	2,275,158	0.9	△ 506,202	△ 22.2	10.7
	介護サービス事業	1,079,834	0.4	994,138	0.4	85,696	8.6	△ 27.4
	下水道事業	28,913,369	11.7	29,581,845	12.2	△ 668,476	△ 2.3	1.7
	その他の事業	291,779	0.1	168,651	0.1	123,128	73.0	△ 15.7
小計	33,239,261	13.5	34,184,929	14.1	△ 945,668	△ 2.8	1.0	
国民健康保険事業会計	49,761,328	20.2	54,179,528	22.4	△ 4,418,200	△ 8.2	△ 5.0	
後期高齢者医療事業会計	57,905,821	23.5	55,013,697	22.7	2,892,124	5.3	5.1	
介護保険事業会計	62,734,952	25.4	59,806,226	24.7	2,928,726	4.9	3.2	
その他の事業会計			145,587	0.1	△ 145,587	皆減	13.4	
合計	246,549,131	100	242,073,578	100	4,475,553	1.8	0.3	
基金	157,561	0.0	81,636	0.0	75,925	93.0	115.1	
財産区								
総計	246,706,692	100	242,155,214	100	4,551,478	1.9	0.3	

1-50表 地方公営企業等に対する繰出・繰入の状況（繰出目的別内訳）

区 分		運 転 資 金	事 務 費	建 設 費	公 債 費	赤 字	そ の 他	繰 入 金
		繰 出	繰 出	繰 出	財 源 繰 出	補 て ん 財 源 繰 出	繰 出	
法適用の公営企業	上水道事業	281,412	1,477,781	1,436,640	1,710,471	1,303,519	1,664,720	
	ガス事業		846					
	簡易水道事業		175,447	1,996	87,236		24,911	
	病院事業	1,370,512	12,909,390	1,225,627	3,913,723	433,489	1,085,123	
	市場事業		223,605		121,395			
	観光施設事業							
	下水道事業		6,514,667	1,016,572	5,407,378	22,000	499,309	33,667
その他の事業								
	小 計	1,651,924	21,301,736	3,680,835	11,240,203	1,759,008	3,274,063	33,667
法非適用の公営企業	簡易水道事業							
	市場事業		326,120	171,965	76,461			
	観光施設事業		487,053	8,274	115,450			
	宅地造成事業		34,979	753,028	980,892		57	
	下水道事業	449,131	4,645,407	2,696,360	18,844,291	14,408	2,263,772	26,935
	その他の事業		94,821	10,273	924,594	313,116	28,809	279,039
	小 計	449,131	5,588,380	3,639,900	20,941,688	327,524	2,292,638	305,974
国民健康保険事業会計		150,000	9,577,740			9,339,719	30,693,869	592,434
後期高齢者医療事業会計			47,264,246			6,016	10,635,559	36,176
介護保険事業会計		1,197,281	51,720,303	55		66,201	9,751,112	1,006,607
その他の事業会計								36
合 計		3,448,336	135,452,405	7,320,790	32,181,891	11,498,468	56,647,241	1,974,894
基 金							157,561	59,178,163
財 産 区								162
総 計		3,448,336	135,452,405	7,320,790	32,181,891	11,498,468	56,804,802	61,153,219
構 成 比		1.4	54.9	3.0	13.0	4.7	23.0	-

1-5-1表 積立金の状況
(その1) 増減の状況

区分	平成29年度				平成28年度				平成29年度		平成28年度	
	積立金		積立金取崩額		純積立金		純積立金		積立金(C)		積立金取崩額(D)	
	市	町	村	果(A)	市	町	村	果(B)	(A)-(B)	(C)	(D)	(C)-(D)
歳出決算積立金	45,822,069	5,896,676	51,718,745	54,369,520	4,321,944	58,691,464	△ 6,972,719	47,856,455	55,666,192	△ 7,809,737		
財政調整基金積立金	12,671,189	2,391,317	15,062,506	36,470,101	2,916,722	39,386,823	△ 24,324,317	18,780,234	31,072,454	△ 12,292,220		
減債基金積立金	5,111,577	160,234	5,271,811	1,208,945	27,910	1,236,855	4,034,956	2,667,863	1,542,521	1,125,342		
その他特定目的基金積立金	28,039,303	3,345,125	31,384,428	16,690,474	1,377,312	18,067,786	13,316,642	26,408,358	23,051,217	3,357,141		
歳計剰余金処分積立金	15,920,338	382,312	16,302,650			16,302,650		19,160,058	0	19,160,058		
合 計	61,742,407	6,278,988	68,021,395	54,369,520	4,321,944	58,691,464	9,329,931	67,016,513	55,666,192	11,350,321		

(その2) 現在高の状況

区分	平成29年度			平成28年度			比較		
	市	町	村	果	果	果	増減額	増減率	前年度増減率
財政調整基金積立金	190,454,595	18,924,109	209,378,704	217,402,955	△ 8,024,251	△ 3.7	3.3		
減債基金積立金	20,482,127	1,467,121	21,949,248	17,914,291	4,034,957	22.5	6.7		
その他特定目的基金積立金	180,933,107	13,766,691	194,699,798	181,111,381	13,588,417	7.5	1.9		
合 計	391,869,829	34,157,921	426,027,750	416,428,627	9,599,123	2.3	2.8		

(その3) 現在高の推移

区分	総額			財政調整基金			減債基金			その他特定目的基金		
	現在高	増減率	現在高	増減率	現在高	増減率	現在高	増減率	現在高	増減率	現在高	増減率
元	278,045,970	26.1	151,860,115	13.1	20,152,682	205.1	106,033,173	33.3				
2	319,239,962	14.8	170,811,587	12.5	31,323,818	55.4	117,104,557	10.4				
3	338,744,672	6.1	169,000,285	△ 1.1	36,909,756	17.8	132,834,631	13.4				
4	329,998,932	△ 2.6	150,434,839	△ 11.0	40,041,976	8.5	139,522,117	5.0				
5	312,429,941	△ 5.3	135,783,568	△ 9.7	38,382,713	△ 4.1	138,263,660	△ 0.9				
6	311,954,443	△ 0.2	132,790,082	△ 2.2	36,406,777	△ 5.1	142,757,584	3.3				
7	290,611,788	△ 6.8	121,376,662	△ 8.6	32,439,551	△ 10.9	136,795,575	△ 4.2				
8	284,453,385	△ 2.1	118,371,986	△ 2.5	31,306,991	△ 3.5	134,774,408	△ 1.5				
9	274,642,330	△ 3.4	117,621,414	△ 0.6	28,113,659	△ 10.2	128,907,257	△ 4.4				
10	260,592,834	△ 5.1	110,468,987	△ 6.1	26,119,857	△ 7.1	124,003,990	△ 3.8				
11	292,317,282	12.2	110,433,053	0.0	26,293,700	△ 0.7	155,590,529	25.5				
12	271,992,403	△ 7.0	121,361,736	9.9	24,897,677	△ 5.3	125,732,990	△ 19.2				
13	273,348,391	0.5	130,880,815	7.8	24,122,178	△ 3.1	118,345,398	△ 5.9				
14	267,595,427	△ 2.1	130,915,161	0.0	21,918,659	△ 9.1	114,761,607	△ 3.0				
15	257,470,311	△ 5.8	125,749,797	△ 3.9	20,944,876	△ 13.2	110,775,638	△ 6.4				
16	228,296,505	△ 11.3	111,208,887	△ 11.6	15,231,610	△ 27.3	101,856,008	△ 8.1				
17	222,642,541	△ 2.5	110,910,763	△ 0.3	13,907,422	△ 8.7	97,824,356	△ 4.0				
18	238,162,517	7.0	116,963,851	5.5	14,218,361	2.2	106,980,305	9.4				
19	234,446,471	△ 1.6	113,690,667	△ 2.8	13,655,758	△ 4.0	107,100,046	0.1				
20	232,933,993	△ 0.6	113,786,643	0.1	12,168,354	△ 10.9	106,978,996	△ 0.1				
21	232,711,508	△ 0.1	112,132,165	△ 1.5	11,105,390	△ 8.7	109,473,953	2.3				
22	263,475,432	13.2	136,462,934	21.7	12,520,254	12.7	114,492,244	4.6				
23	289,711,392	10.0	158,937,674	16.5	12,862,531	2.7	117,911,187	3.0				
24	320,056,507	10.5	174,826,966	10.0	13,505,287	5.0	131,724,254	11.7				
25	358,195,308	11.9	197,484,330	13.0	14,731,306	9.1	145,979,672	10.8				
26	381,392,003	6.5	198,109,695	0.3	15,617,244	6.0	167,665,064	14.9				
27	405,078,306	6.2	210,538,153	6.3	16,788,949	7.5	177,751,204	6.0				
28	416,428,627	2.8	217,402,955	3.3	17,914,291	6.7	181,111,381	1.9				
29	426,027,750	2.3	209,378,704	△ 3.7	21,949,248	22.5	194,699,798	7.5				

1-52表 基金の管理状況

区 分		積 立 基 金		
		1 財 政 調 整 基 金	2 減 債 基 金	3 その他特定目的基金
平成 29 年 度 残 高 A		209,378,704	21,949,248	194,699,798
A の 管 理 状 況	現 金 ・ 預 金	186,453,470	18,379,530	160,740,905
	信 託			
	有 価 証 券	22,925,234	3,569,717	26,965,794
	出 資 金			
	土 地			
	そ の 他		1	6,993,099

定 額 運 用 基 金			
合 計 (1～3)	4 土 地 開 発 基 金	5 そ の 他 定 額 運 用 基 金	合 計 (4～5)
426,027,750	33,602,613	3,165,116	36,767,729
365,573,905	12,113,688	1,328,478	13,442,166
53,460,745	584,363	13,775	598,138
	14,119,336		14,119,336
6,993,100	6,785,226	1,822,863	8,608,089

1-53表 地方債現在高の状況（その1）増減状況

区 分	市 計			町
	平成29年度	平成28年度	増減率	平成29年度
1. 公 共 事 業 等 債	106,897,525	107,339,595	△ 0.4	4,818,283
2. 公 営 住 宅 建 設 事 業 債	15,613,288	15,324,042	1.9	93,238
3. 災 害 復 旧 事 業 債	1,086,719	1,123,586	△ 3.3	140,852
4. (旧) 緊 急 防 災 ・ 減 災 事 業 債	19,805,937	23,621,309	△ 16.2	538,978
5. 全 国 防 災 事 業 債	29,403,657	30,329,559	△ 3.1	469,658
6. 教 育 ・ 福 祉 施 設 等 整 備 事 業 債	274,927,994	266,697,020	3.1	7,454,570
7. 一 般 単 独 事 業 債	569,286,218	566,348,896	0.5	12,647,167
8. 辺 地 対 策 事 業 債	65,746	69,730	△ 5.7	100,788
9. 過 疎 対 策 事 業 債	3,612,425	3,828,368	△ 5.6	2,570,700
10. 公 共 用 地 先 行 取 得 等 事 業 債	8,692,800	6,784,318	28.1	0
11. 行 政 改 革 推 進 債	23,957,917	25,372,642	△ 5.6	0
12. 厚 生 福 祉 施 設 整 備 事 業 債	1,986,243	3,558,432	△ 44.2	50,811
13. 地 域 財 政 特 例 対 策 債				
14. 退 職 手 当 債 (~ 平 成 17 年 度 分)				
15. 退 職 手 当 債 (平 成 18 年 度 分 ~)	13,560,445	15,882,205	△ 14.6	0
16. 国 の 予 算 貸 付 ・ 政 府 関 係 機 関 貸 付 債	386,994	411,960	△ 6.1	0
17. 地 域 改 善 対 策 特 定 事 業 債				
18. 財 源 対 策 債	56,902,612	56,623,601	0.5	2,262,876
19. 減 収 補 て ん 債 (昭 和 57 ・ 61, 平 成 5 ~ 7 ・ 9 ~ 29 年 度 分)	8,722,302	9,827,275	△ 11.2	47,613
20. 臨 時 財 政 特 例 債	1,219	49,766	△ 97.6	396
21. 公 共 事 業 等 臨 時 特 例 債				
22. 減 税 補 て ん 債	47,735,603	56,200,087	△ 15.1	904,603
23. 臨 時 税 収 補 て ん 債	255,860	2,137,001	△ 88.0	1
24. 臨 時 財 政 対 策 債	768,603,184	750,528,156	2.4	42,965,453
25. 調 整 債 (昭 和 60 ~ 63 年 度 分)	0	0	0.0	0
26. 減 収 補 て ん 債 特 例 分 (平 成 14 ・ 19 ~ 29 年 度 分)	10,880,491	11,672,060	△ 6.8	0
27. 都 道 府 県 貸 付 金	7,488,940	8,484,806	△ 11.7	26,335
28. そ の 他	59,566,654	63,173,946	△ 5.7	5,077,089
合 計	2,029,440,773	2,025,388,360	0.2	80,169,411

村 計		県 計						
平成28年度	増減率	平成29年度		平成28年度		比 較		
		現在高	構成比	現在高	構成比	増減額	増減率	前年度増減率
4,528,334	6.4	111,715,808	5.3	111,867,929	5.3	△ 152,121	△ 0.1	△ 8.5
79,453	17.3	15,706,526	0.7	15,403,495	0.7	303,031	2.0	0.7
128,830	9.3	1,227,571	0.1	1,252,416	0.1	△ 24,845	△ 2.0	17.6
976,221	△ 44.8	20,344,915	1.0	24,597,530	1.2	△ 4,252,615	△ 17.3	△ 13.9
487,868	△ 3.7	29,873,315	1.4	30,817,427	1.5	△ 944,112	△ 3.1	6.0
7,895,194	△ 5.6	282,382,564	13.4	274,592,214	13.0	7,790,350	2.8	1.8
12,957,896	△ 2.4	581,933,385	27.6	579,306,792	27.5	2,626,593	0.5	2.1
84,290	19.6	166,534	0.0	154,020	0.0	12,514	8.1	△ 20.3
2,235,583	15.0	6,183,125	0.3	6,063,951	0.3	119,174	2.0	3.4
0	0.0	8,692,800	0.4	6,784,318	0.3	1,908,482	28.1	△ 11.6
0	0.0	23,957,917	1.1	25,372,642	1.2	△ 1,414,725	△ 5.6	5.1
82,054	△ 38.1	2,037,054	0.1	3,640,486	0.2	△ 1,603,432	△ 44.0	△ 34.0
0	0.0	13,560,445	0.6	15,882,205	0.8	△ 2,321,760	△ 14.6	△ 11.0
0	0.0	386,994	0.0	411,960	0.0	△ 24,966	△ 6.1	△ 8.5
2,255,604	0.3	59,165,488	2.8	58,879,205	2.8	286,283	0.5	30.7
64,932	△ 26.7	8,769,915	0.4	9,892,207	0.5	△ 1,122,292	△ 11.3	△ 9.3
3,168	△ 87.5	1,615	0.0	52,934	0.0	△ 51,319	△ 96.9	△ 65.8
1,148,906	△ 21.3	48,640,206	2.3	57,348,993	2.7	△ 8,708,787	△ 15.2	△ 13.5
76,457	△ 100.0	255,861	0.0	2,213,458	0.1	△ 1,957,597	△ 88.4	△ 48.6
42,795,259	0.4	811,568,637	38.5	793,323,415	37.7	18,245,222	2.3	1.8
0	0.0	0	0.0	0	0.0	0	0.0	0.0
0	0.0	10,880,491	0.5	11,672,060	0.6	△ 791,569	△ 6.8	0.5
48,031	△ 45.2	7,515,275	0.4	8,532,837	0.4	△ 1,017,562	△ 11.9	3.2
5,479,028	△ 7.3	64,643,743	3.1	68,652,974	3.3	△ 4,009,231	△ 5.8	△ 3.6
81,327,108	△ 1.4	2,109,610,184	100	2,106,715,468	100	2,894,716	0.1	0.7

1-53表 (その2) 借入先別内訳

区 分	市 計		町 村 計	
	現 在 高	構 成 比	現 在 高	構 成 比
財 政 融 資 資 金	719,895,358	35.5	47,997,384	59.9
うち旧資金運用部資金	21,739,100	1.1	1,783,588	2.2
旧 郵 政 公 社 資 金	55,242,809	2.7	2,703,766	3.4
旧 郵 便 貯 金 資 金	15,264,627	0.8	430,964	0.5
旧簡易生命保険資金	39,978,182	2.0	2,272,802	2.8
地 方 公 共 団 体 金 融 機 構	297,951,366	14.7	17,059,433	21.3
うち旧公営企業金融公庫資金	60,728,925	3.0	2,151,883	2.7
国の予算貸付・政府関係機関貸付 (公営企業金融公庫を除く)	386,994	0.0		
ゆ う ち よ 銀 行	23,432,770	1.2		
市 中 銀 行	255,810,192	12.6	4,814,671	6.0
そ の 他 の 金 融 機 関	167,690,679	8.3	6,606,925	8.2
か ん ぼ 生 命 保 険	25,016,962	1.2		
保 険 会 社 等	172,149	0.0		
交 付 公 債				
市 場 公 募 債	449,406,862	22.1		
共 済 等	20,685,520	1.0	960,897	1.2
政 府 保 証 付 外 債				
そ の 他	13,749,112	0.7	26,335	0.0
合 計	2,029,440,773	100	80,169,411	100

1-53表 (その3) 利率別内訳

区 分	市 計		町 村 計		県 計	
	現 在 高	構 成 比	現 在 高	構 成 比	現 在 高	構 成 比
1. 0%以下	1,484,325,623	73.1	56,555,807	70.5	1,540,881,430	73.0
1. 0%超 ~ 2. 0%以下	505,659,143	24.9	19,815,112	24.7	525,474,255	24.9
2. 0%超 ~ 3. 0%以下	23,863,849	1.2	2,008,151	2.5	25,872,000	1.2
3. 0%超 ~ 4. 0%以下	10,739,005	0.5	1,142,586	1.4	11,881,591	0.6
4. 0%超 ~ 5. 0%以下	4,344,859	0.2	640,138	0.8	4,984,997	0.2
5. 0%超	508,294	0.0	7,617	0.0	515,911	0.0
合 計	2,029,440,773	100	80,169,411	100	2,109,610,184	100

県 計							
平成29年度		平成28年度		比 較			
現 在 高	構成比	現 在 高	構成比	増 減 額	増減率	前年度増減率	
767,892,742	36.4	781,718,567	37.1	△ 13,825,825	△ 1.8	△ 1.9	
23,522,688	1.1	36,516,089	1.7	△ 12,993,401	△ 35.6	△ 28.0	
57,946,575	2.7	71,795,985	3.4	△ 13,849,410	△ 19.3	△ 17.7	
15,695,591	0.7	19,003,173	0.9	△ 3,307,582	△ 17.4	△ 16.4	
42,250,984	2.0	52,792,812	2.5	△ 10,541,828	△ 20.0	△ 18.2	
315,010,799	14.9	301,799,559	14.3	13,211,240	4.4	4.2	
62,880,808	3.0	70,246,878	3.3	△ 7,366,070	△ 10.5	△ 2.1	
386,994	0.0	411,960	0.0	△ 24,966	△ 6.1	△ 8.5	
23,432,770	1.1	10,646,880	0.5	12,785,890	120.1	13,149.0	
260,624,863	12.4	256,951,485	12.2	3,673,378	1.4	6.4	
174,297,604	8.3	169,221,613	8.0	5,075,991	3.0	0.9	
25,016,962	1.2	22,228,029	1.1	2,788,933	12.5	20.8	
172,149	0.0	271,015	0.0	△ 98,866	△ 36.5	△ 32.0	
449,406,862	21.3	454,395,399	21.6	△ 4,988,537	△ 1.1	0.4	
21,646,417	1.0	21,874,938	1.0	△ 228,521	△ 1.0	1.0	
13,775,447	0.7	15,400,038	0.7	△ 1,624,591	△ 10.5	△ 0.5	
2,109,610,184	100	2,106,715,468	100	2,894,716	0.1	0.7	

1-53表 (その4) 地方債現在高の推移

区 分	市 計		町 村 計		県 計	
	現 在 高	対前年度増減率	現 在 高	対前年度増減率	現 在 高	対前年度増減率
16	1,806,503,817	3.4	196,095,922	△ 5.3	2,002,599,739	2.5
17	1,921,207,323	6.3	105,460,480	△ 46.2	2,026,667,803	1.2
18	1,920,875,849	0.0	105,181,554	△ 0.3	2,026,057,403	0.0
19	1,923,497,063	0.1	103,112,770	△ 2.0	2,026,609,833	0.0
20	1,896,406,824	△ 1.4	100,641,449	△ 2.4	1,997,048,273	△ 1.5
21	1,908,130,675	0.6	89,045,075	△ 11.5	1,997,175,750	0.0
22	1,923,280,345	0.8	89,114,858	0.1	2,012,395,203	0.8
23	1,914,866,741	△ 0.4	89,094,384	0.0	2,003,961,125	△ 0.4
24	1,950,141,589	1.8	77,529,982	△ 13.0	2,027,671,571	1.2
25	1,963,946,449	0.7	80,007,431	3.2	2,043,953,880	0.8
26	1,986,297,707	1.1	80,241,763	0.3	2,066,539,470	1.1
27	2,010,141,387	1.2	81,980,738	2.2	2,092,122,125	1.2
28	2,025,388,360	0.8	81,327,108	△ 0.8	2,106,715,468	0.7
29	2,029,440,773	0.2	80,169,411	△ 1.4	2,109,610,184	0.1

1-54表 債務負担行為の状況

区 分		債 務 負 担 行 為 額 限 度	平成29年度 支出額 A	A の 構 成 比 (%)
1. 物件の購入等に係るもの		342,812,177	19,839,274	20.3
2. 債務保証、損失補償に係るもの		14,248,971,039	250,922	0.3
3. その他		595,924,509	76,376,809	78.2
合 計		15,187,707,725	96,467,005	98.8
4. その他の実質的な債務負担に係るもの（うち公社・協会等で公共用地として保有しているものを含む）		1,178,547	1,152,180	1.2
再 計		15,188,886,272	97,619,185	100
再内 計 の訳	市	15,177,063,524	96,361,209	98.7
	町 村	11,822,748	1,257,976	1.3

1-55表 債務負担行為額の推移（翌年度以降支出予定額）

区 分	支 出 予 定 額						
	23	24	25	26	27	28	29
1. 物件の購入等に係るもの	175,415,545	155,733,689	146,461,037	136,153,907	149,149,808	125,682,722	129,990,831
2. 債務保証又は損失補償に係るもの	6,091,496	6,082,500	6,075,000	6,080,853	6,087,833	6,477,897	6,306,563
3. その他	253,950,424	244,081,651	256,305,727	250,589,769	301,074,165	311,866,319	332,865,846
合 計	435,457,465	405,897,840	408,841,764	392,824,529	456,311,806	444,026,938	469,163,240

(注) 「2.債務保証又は損失補償に係るもの」には、履行すべき額の確定したものを計上している。

「3.その他」には、実質的な債務負担に係るものを含む。

構 成 比							增 減 率						
23	24	25	26	27	28	29	23	24	25	26	27	28	29
40.3	38.4	35.8	34.7	32.7	28.3	27.7	△ 8.4	△ 11.2	△ 6.0	△ 7.0	9.5	△ 15.7	3.4
1.4	1.5	1.5	1.5	1.3	1.5	1.3	△ 5.7	△ 0.1	△ 0.1	0.1	0.1	6.4	△ 2.6
58.3	60.1	62.7	63.8	66.0	70.2	70.9	4.8	△ 3.9	5.0	△ 2.2	20.1	3.6	6.7
100	100	100	100	100	100	100	△ 1.1	△ 6.8	0.7	△ 3.9	16.2	△ 2.7	5.7

1-56表 施設管理費の状況

区 分	市 計					町	
	人 件 費	物 件 費	維 補 修 持 費	そ の 他	計	人 件 費	物 件 費
1. 公 園	1,919,909	8,502,872	3,907,708	156,445	14,486,934	33,965	247,786
2. 公 営 住 宅	746,428	1,634,085	958,326	21,004	3,359,843	22,329	16,163
3. し尿処理施設	592,802	3,108,127	284,212	21,379	4,006,520	14,047	52,323
4. ごみ処理施設	3,539,835	25,641,314	1,346,094	65,226	30,592,469	40,205	273,636
5. 保 育 所	37,837,325	8,723,335	380,859	7,514,798	54,456,317	1,194,159	387,748
6. 養護老人ホーム	75	149,223	3,324	313,478	466,100		
7. 児 童 遊 園	11,476	39,064	5,883	3,341	59,764		16
8. 老人福祉センター	112,082	1,794,761	19,740	9,473	1,936,056	11,969	52,511
9. 老 人 憩 の 家	49,951	214,447	14,326	13,384	292,108		2,935
10. 幼 稚 園	3,440,508	947,765	87,972	336,615	4,812,860	145,352	47,812
11. 本 庁 舎	969,263	5,732,172	312,997	73,432	7,087,864	41,539	412,949
12. 支所・出張所	2,605,973	1,021,282	102,053	104,710	3,834,018		3,945
13. 児 童 館	1,149,648	1,020,460	23,852	9,050	2,203,010	1,135	42,511
14. 公会堂・市民会館	545,221	4,615,916	133,804	109,580	5,404,521	72,509	178,853
15. 公 民 館	3,542,123	3,289,806	228,114	96,812	7,156,855	92,042	134,035
16. 図 書 館	3,776,794	4,187,549	56,409	46,612	8,067,364	27,950	37,374
17. 博 物 館	988,164	838,621	50,981	8,972	1,886,738	8,736	12,371
合 計	61,827,577	71,460,799	7,916,654	8,904,311	150,109,341	1,705,937	1,902,968

村 計			県 計					
維補 修費	持 費	そ の 他 計	人 件 費	物 件 費	維補 修費	持 費	そ の 他 計	計
4,984		629	287,364	1,953,874	8,750,658	3,912,692	157,074	14,774,298
9,960		15,572	64,024	768,757	1,650,248	968,286	36,576	3,423,867
11,959		301	78,630	606,849	3,160,450	296,171	21,680	4,085,150
50		87,341	401,232	3,580,040	25,914,950	1,346,144	152,567	30,993,701
11,090		245,096	1,838,093	39,031,484	9,111,083	391,949	7,759,894	56,294,410
				75	149,223	3,324	313,478	466,100
		42	58	11,476	39,080	5,883	3,383	59,822
944		1,363	66,787	124,051	1,847,272	20,684	10,836	2,002,843
		61	2,996	49,951	217,382	14,326	13,445	295,104
1,808		3,430	198,402	3,585,860	995,577	89,780	340,045	5,011,262
28,361		34,477	517,326	1,010,802	6,145,121	341,358	107,909	7,605,190
			3,945	2,605,973	1,025,227	102,053	104,710	3,837,963
252		5,438	49,336	1,150,783	1,062,971	24,104	14,488	2,252,346
13,550		1,711	266,623	617,730	4,794,769	147,354	111,291	5,671,144
9,214		11,601	246,892	3,634,165	3,423,841	237,328	108,413	7,403,747
2,201		67	67,592	3,804,744	4,224,923	58,610	46,679	8,134,956
10		89	21,206	996,900	850,992	50,991	9,061	1,907,944
94,383		407,218	4,110,506	63,533,514	73,363,767	8,011,037	9,311,529	154,219,847

第2節 一部事務組合等の決算の状況

2-1表 一部事務組合等決算収支の状況

区 分	団 体 数	1 歳入総額	2 歳出総額
平成 29 年 度	30	79,166,048	74,657,430
平成 28 年 度	30	78,580,955	75,544,866

2-2表 一部事務組合等地方債現在高の状況

区 分	公共事業等債	一般単独事業債	一般廃棄物処理事業債
平成 28 年 度 末 現 在 高		11,365,659	6,352,575
平成 29 年 度 発 行 高		1,819,200	2,683,800
平成 29 年 度 末 現 在 高		11,818,667	8,170,163

2-3表 一部事務組合等目的別歳出の状況

区 分	議会費	総務費	民生費	衛生費	労働費	農林水産業費	商工費
決 算 額	32,194	23,409,564	3,585,742	23,099,770			
構 成 比	0.0	31.4	4.8	30.9			
増 減 率	△ 3.3	△ 2.4	△ 13.7	0.6			

2-4表 一部事務組合等性質別歳出の状況

区 分	人件費	物件費	維持補修費	扶助費	補助費等	普通建設事業費	災害復旧事業費
決 算 額	39,607,584	12,871,701	2,183,772	220,632	3,435,493	9,362,320	
構 成 比	53.1	17.2	2.9	0.3	4.6	12.5	
増 減 率	△ 2.1	0.8	6.6	△ 2.4	50.4	△ 13.0	

3 歳入歳出 差引額	4 翌年度へ の繰り越す べき財源	5 実質収支	6 単年度 収支	7 積立金	8 繰上 償還金	9 積立金 取崩し額	10 実質単年度収支 (6 + 7 + 8 - 9)
4,508,618	265,449	4,243,169	1,288,400	547,120		486,994	1,348,526
3,036,089	81,320	2,954,769	104,834	387,394		297,493	194,735

財源対策債	県貸付金	その他	合計
875,347	1,388,592	3,621,222	23,603,395
341,500	354,000	434,900	5,633,400
1,110,326	1,642,838	3,711,257	26,453,251

土木費	消防費	教育費	災害復旧費	公債費	諸支出金	前年度 繰上充用金	歳出合計
21,487,224	119,625			2,923,311			74,657,430
28.8	0.2			3.9			100
1.7				△ 8.1			△ 1.2

失業対策 事業費	公債費	積立金	投資及び 出資金	貸付金	繰出金	前年度 繰上充用金	歳出合計
2,923,311	1,461,042			3,400	2,588,175		74,657,430
3.9	2.0			0.0	3.5		100
△ 8.1	119.3				△ 17.4		△ 1.2

第3節 事業会計決算の状況（地方公営企業を除く）

3-1表 収益事業の決算状況

区 分		入場料	車馬券売上金	繰入金	繰越金	その他	歳入合計
競 輪	単 千 葉 市	7,604	11,049,935		820,606	366,154	13,650,299
	独 松 戸 市	14,835	15,534,126		1,127,950	531,724	17,208,635
	小 計	22,439	26,584,061		1,948,556	897,878	30,858,934
競馬	千葉県競馬組合	42,298	54,660,358	356,400	239,388	3,289,917	58,588,361
才 一 ト 宝	単 船 橋 市						
	小 計						
く じ	単 千 葉 市					2,483,170	2,483,170
	小 計					2,483,170	2,483,170
合 計 A		64,737	81,244,419	356,400	2,187,944	6,670,965	91,930,465
28年度決算額 B		71,845	82,524,450	145,587	2,134,517	6,183,564	91,059,963
増加率 (A-B)/B × 100		△ 9.9	△ 1.6	144.8	2.5	7.9	1.0
A の 構 成 比		0.1	88.4	0.4	2.4	7.3	100

開催費	交付金	機構納付金	繰出金	その他	歳出合計	再差引収支
11,014,235	200,319		17,000	1,542,228	12,773,782	893,517
15,417,666	299,694		100,000	311,080	16,128,440	1,180,195
26,431,901	500,013		117,000	1,853,308	28,902,222	2,073,712
57,387,056	753,577	105,573	130,000	71,588	58,447,794	△ 85,833
			2,483,170		2,483,170	2,483,170
			2,483,170		2,483,170	2,483,170
83,818,957	1,253,590	105,573	2,730,170	1,924,896	89,833,186	4,471,049
83,816,254	1,321,757	231,954	2,964,264	537,791	88,872,020	5,006,620
	△ 5.2		△ 7.9	257.9	1.1	△ 10.7
93.3	1.4	0.1	3.0	2.1	100	-

3-2表 公営競技収益金等の推移

区 分		年 度		平成23年度		平成24年度		平成25年度	
					伸率		伸率		伸率
競輪	千 葉 市	車馬券売上金	12,840,274	8.2	11,727,016	△ 8.7	12,171,959	3.8	
		収 益 金	10,000	0.0	100,000	900.0	14,000	△ 86.0	
		収 益 率	0.1		0.9		0.1		
	松 戸 市	車馬券売上金	21,886,889	33.9	15,645,036	△ 28.5	18,029,991	15.2	
		収 益 金	150,000	0.0	100,000	△ 33.3	110,000	10.0	
		収 益 率	0.7		0.6		0.6		
	小 計	車馬券売上金	34,727,163	23.1	27,372,052	△ 21.2	30,201,950	10.3	
		収 益 金	160,000	0.0	200,000	25.0	124,000	△ 38.0	
		収 益 率	0.5		0.7		0.4		
競馬	競馬組合	車馬券売上金	30,167,750	△ 8.2	32,872,826	9.0	33,252,614	1.2	
		収 益 金	0		0		0		
		収 益 率	0.0		0.0		0.0		
オ ー ト	船 橋 市	車馬券売上金	5,990,676	30.0	5,643,066	△ 5.8	5,140,536	△ 8.9	
		収 益 金	0		0		0		
		収 益 率	0.0		0.0		0.0		
合 計		車馬券売上金	70,885,589	7.9	65,887,944	△ 7.1	68,595,100	4.1	
		収 益 金	160,000	0.0	200,000	25.0	124,000	△ 38.0	
		収 益 率	0.2		0.3		0.2		

(注) 1. 競馬組合収益金は各団体の一般会計繰入額でなく、組合の収益金配分額を記載

2. 収益率は簡便法 $\frac{\text{収益金}}{\text{車馬券売上金}}$ によっている。

(参考) (本式 = $\frac{\text{実質収支額} - \text{繰入金} + \text{収益金} - \text{純繰越金}}{\text{車馬券売上金}}$)

平成26年度		平成27年度		平成28年度		平成29年度	
	伸率		伸率		伸率		伸率
11,125,307	△ 8.6	12,073,559	8.5	11,494,271	△ 4.8	11,049,935	△ 3.9
14,000	0.0	17,000	21.4	17,000	0.0	17,000	0.0
0.1		0.1		0.1		0.2	
19,621,703	8.8	20,638,693	5.2	21,163,111	2.5	15,534,126	△ 26.6
100,000	△ 9.1	130,000	30.0	130,000	0.0	100,000	△ 23.1
0.5		0.6		0.6		0.6	
30,747,010	1.8	32,712,252	6.4	32,657,382	△ 0.2	26,584,061	△ 18.6
114,000	△ 8.1	147,000	28.9	147,000	0.0	117,000	△ 20.4
0.4		0.4		0.5		0.4	
35,920,221	8.0	43,501,396	21.1	49,867,068	14.6	54,660,358	9.6
0		0		130,000	皆増	130,000	0.0
0.0		0.0		0.3		0.2	
4,537,931	△ 11.7	4,666,227	2.8	0	皆減	0	
0		0		0		0	
0.0		0.0		0.0		0.0	
71,205,162	3.8	80,879,875	13.6	82,524,450	2.0	81,244,419	△ 1.6
114,000	△ 8.1	147,000	28.9	277,000	88.4	247,000	△ 10.8
0.2		0.2		0.3		0.3	

3-3表 国民健康保険事業会計決算状況（事業勘定）

区 分		団体数	歳入合計 C	歳出合計 E	歳入歳出 差 引 額 F	繰 越 又 は 支 払 繰 延 等 I	I のうち療養 諸費等に対す る療養給付費 等国庫負担金 J
市	黒 字 団 体	27	367,733,500	350,191,783	17,541,717	0	0
	赤 字 団 体	10	343,745,946	341,360,831	2,385,115	200,953	0
	計	37	711,479,446	691,552,614	19,926,832	200,953	0
町 村	黒 字 団 体	17	34,642,770	32,442,516	2,200,254	0	0
	赤 字 団 体	0	0	0	0	0	0
	計	17	34,642,770	32,442,516	2,200,254	0	0
合 計	黒 字 団 体	44	402,376,270	382,634,299	19,741,971	0	0
	赤 字 団 体	10	343,745,946	341,360,831	2,385,115	200,953	0
	計	54	746,122,216	723,995,130	22,127,086	200,953	0

(注) 黒字団体・赤字団体の別は再差引収支額による。

その2

区 分	実質収支額 (S+M+Q) R			
	黒 字 団 体		赤 字 団 体	
	団 体 数	収 支 額	団 体 数	収 支 額
市	33	15,661,678	4	△ 1,741,666
町 村	17	1,911,875	0	0
合 計	50	17,573,553	4	△ 1,741,666

3-4表 国民健康保険事業会計決算状況（直診勘定）

区 分		団体数	歳入総額 B	歳出総額 D
市	黒 字 団 体	2	295,091	270,510
	赤 字 団 体	3	332,238	316,237
	計	5	627,329	586,747
町 村	黒 字 団 体	1	3,600	3,600
	赤 字 団 体	0	0	0
	計	1	3,600	3,600
合 計	黒 字 団 体	3	298,691	274,110
	赤 字 団 体	3	332,238	316,237
	計	6	630,929	590,347

(注) 黒字団体・赤字団体の別は再差引収支額による。

I のうち療養諸費等に対する療養給付費交付金 N	療養給付費等負担金及び事務費精算額 M	療養給付費交付金精算額 Q	実質収支額 F-I+J+N S	財源補てん的な県支出金 A	財源補てん的な他会計繰入金 B	財源補てん的な繰出金 D	再差引収支額 S-A-B+D U
0	△ 2,700,016	△ 81,146	17,541,717	1,947,258	1,074,522	481,647	15,001,584
0	△ 3,070,424	45,719	2,184,162	1,302,278	9,728,173	0	△ 8,846,289
0	△ 5,770,440	△ 35,427	19,725,879	3,249,536	10,802,695	481,647	6,155,295
0	△ 277,653	△ 10,726	2,200,254	169,318	195,736	15,607	1,850,807
0	0	0	0	0	0	0	0
0	△ 277,653	△ 10,726	2,200,254	169,318	195,736	15,607	1,850,807
0	△ 2,977,669	△ 91,872	19,741,971	2,116,576	1,270,258	497,254	16,852,391
0	△ 3,070,424	45,719	2,184,162	1,302,278	9,728,173	0	△ 8,846,289
0	△ 6,048,093	△ 46,153	21,926,133	3,418,854	10,998,431	497,254	8,006,102

再差引収支額 (R-A-B+D) T			
黒字団体		赤字団体	
団体数	収支額	団体数	収支額
26	12,280,645	11	△ 11,931,217
16	1,562,901	1	△ 473
42	13,843,546	12	△ 11,931,690

歳入歳出差引額 E	繰越又は支払繰延等 F	Fのうち未収入特定財源 G	実質収支額 E-F+G H	他会計繰入金 A	繰出金 C	再差引収支額 H-A+C I
24,581	0	0	24,581	0	0	24,581
16,001	0	0	16,001	62,471	0	△ 46,470
40,582	0	0	40,582	62,471	0	△ 21,889
0	0	0	0	0	3,600	3,600
0	0	0	0	0	0	0
0	0	0	0	0	3,600	3,600
24,581	0	0	24,581	0	3,600	28,181
16,001	0	0	16,001	62,471	0	△ 46,470
40,582	0	0	40,582	62,471	3,600	△ 18,289

3-5表 後期高齢者医療事業会計決算状況（市町村）

区 分	歳入合計	歳出合計	歳入歳出差額	繰越又は支払繰延等	Dのうち未収入 特定財源
市 計	66,560,335	66,038,901	521,434	-	0
町 村 計	2,573,707	2,553,631	20,076	3,991	0
県 計	69,134,042	68,592,532	541,510	3,991	0

3-6表 後期高齢者医療事業会計決算状況（広域連合）

区 分	歳入合計 A	歳出合計 B	歳入歳出差引額 C	繰越又は支払繰延等	
				療養諸費等 D	その他の経費 E
千葉県後期高齢者 医療広域連合	598,182,585	589,562,878	8,619,707	0	0

実質収支	繰出金	再差引収支額
521,434	16,132	537,566
16,085	3,613	19,698
537,519	19,745	557,264

翌年度負担金等精算予定額		実質収支額	
精算交付額	精算還付額	K + G - H	C - D - E
G	H	J	K
0	5,718,757	2,900,950	8,619,707

3-7表 介護保険事業会計決算状況（保険事業勘定）

区 分		団体数	歳入合計 C	歳出合計 E	歳入歳出 差 引 額 F	繰 越 又 は 支 払 繰 延 等 H	Hのうち介護 諸費等に対す る介護給付費 等負担金等 I
市	黒 字 団 体	36	367,971,017	356,498,808	11,472,209	119,248	0
	赤 字 団 体	1	38,688,499	38,364,782	323,717	323,717	0
	計	37	406,659,516	394,863,590	11,795,926	442,965	0
町 村	黒 字 団 体	17	20,829,869	19,504,604	1,325,265	0	0
	赤 字 団 体	0	0	0	0	0	0
	計	17	20,829,869	19,504,604	1,325,265	0	0
合 計	黒 字 団 体	53	388,800,886	376,003,412	12,797,474	119,248	0
	赤 字 団 体	1	38,688,499	38,364,782	323,717	323,717	0
	計	54	427,489,385	414,368,194	13,121,191	442,965	0

(注) 黒字団体・赤字団体の別は再差引収支額による。

その2

区 分	実質収支額 (R + L + P) Q			
	黒 字 団 体		赤 字 団 体	
	団 体 数	収 支 額	団 体 数	収 支 額
市	36	6,210,112	1	△ 26,799
町 村	16	1,043,977	1	△ 7,432
合 計	52	7,254,089	2	△ 34,231

3-8表 介護保険事業会計決算状況（介護サービス事業勘定）

区 分		団体数	歳入総額 B	歳出総額 D
市	黒 字 団 体	1	121,054	28,714
	赤 字 団 体	14	624,363	622,748
	計	15	745,417	651,462
町 村	黒 字 団 体	1	3,982	3,982
	赤 字 団 体	4	38,653	38,653
	計	5	42,635	42,635
合 計	黒 字 団 体	2	125,036	32,696
	赤 字 団 体	18	663,016	661,401
	計	20	788,052	694,097

(注) 黒字団体・赤字団体の別は再差引収支額による。

Ｈのうち介護諸費等に対する支払基金交付金 M	介護給付費負担金、事務費、及び地域支援事業交付金精算額 L	支払基金交付金精算額 P	実質収支額 F-H+I+M R	財源補てん的な県支出金 A	財源補てん的な他会計繰入金 B	財源補てん的な繰出金 D	再差引収支額 R-A-B+D T
0	△ 4,958,828	△ 228,171	11,352,961	0	27,915	24,040	11,349,086
0	△ 18,243	35,594	0	0	0	0	0
0	△ 4,977,071	△ 192,577	11,352,961	0	27,915	24,040	11,349,086
0	△ 278,912	△ 9,808	1,325,265	0	1,715	10,111	1,333,661
0	0	0	0	0	0	0	0
0	△ 278,912	△ 9,808	1,325,265	0	1,715	10,111	1,333,661
0	△ 5,237,740	△ 237,979	12,678,226	0	29,630	34,151	12,682,747
0	△ 18,243	35,594	0	0	0	0	0
0	△ 5,255,983	△ 202,385	12,678,226	0	29,630	34,151	12,682,747

再差引収支額 (Q-A-B+D) S			
黒字団体		赤字団体	
団体数	収支額	団体数	収支額
36	6,206,237	1	△ 26,799
16	1,052,373	1	△ 7,432
52	7,258,610	2	△ 34,231

歳入歳出差引額 E	繰越又は支払繰延等 F	Fのうち未収入特定財源 G	実質収支額 E-F+G H	他会計繰入金 A	繰出金 C	再差引収支額 H-A+C I
92,340	0	0	92,340	28,744	0	63,596
1,615	0	0	1,615	449,448	0	△ 447,833
93,955	0	0	93,955	478,192	0	△ 384,237
0	0	0	0	0	0	0
0	0	0	0	30,170	0	△ 30,170
0	0	0	0	30,170	0	△ 30,170
92,340	0	0	92,340	28,744	0	63,596
1,615	0	0	1,615	479,618	0	△ 478,003
93,955	0	0	93,955	508,362	0	△ 414,407

第4節 地域別市町村決算の状況

4-1表 地域別人口増加及び決算の概要

地域区分 決算区分等		千葉県	東葛飾地区	印旛地区	香取地区	海匝地区
		千 葉 地 区	東 葛 飾 地 区	印 旛 地 区	香 取 地 区	海 匝 地 区
(1) 歳出決算額 の伸長状況	平成29年度 a	636,921,516	869,371,841	237,366,516	49,760,808	68,591,272
	平成28年度 b	604,956,051	866,641,439	236,437,575	47,074,845	70,343,377
	昭和40年度 c	11,427,608	11,628,976	2,421,472	2,061,463	3,041,565
	伸 長 率 a/b	1.05	1.00	1.00	1.06	0.98
	a/c	55.74	74.76	98.03	24.14	22.55
(2) 人口増加 の状況	平成30年1月1日 住民基本台帳人口 a	1,615,843	2,781,446	729,189	113,306	166,696
	昭和41年3月31日 住民基本台帳人口 b	569,893	926,632	200,556	162,297	202,746
	伸 長 率 a/b	2.84	3.00	3.64	0.70	0.82
(3) 一人当たり 歳出決算額 等の状況	平成29年度 a	394,173	312,561	325,521	439,172	411,475
	昭和40年度 b	20,052	12,550	12,074	12,072	14,869
	伸 長 率 a/b	19.66	24.91	26.96	36.38	27.67
(4) 平成29年度 財政弾力性 の状況	経 常 一 般 財 源 a	348,743,565	497,535,634	143,802,744	27,969,751	40,652,215
	経 常 経 費 充 当 経 常 一 般 財 源 b	358,109,696	476,094,500	134,766,008	25,655,460	38,818,110
	経常収支比率(%) b/a	102.7	95.7	93.7	91.7	95.5

(注) 経常収支比率は、臨時財政対策債、減税補てん債を除いたもの。

4-2表 地域別人口一人当たり決算額 (歳入内訳・性質別歳出内訳)

地域区分 決算区分等		千葉県	東葛飾地区	印旛地区	香取地区	海匝地区
		千 葉 地 区	東 葛 飾 地 区	印 旛 地 区	香 取 地 区	海 匝 地 区
歳 入	市 町 村 税	175,756	157,719	160,542	117,165	119,463
	一 般 財 源 地 方 交 付 税 そ の 他	10,556	9,776	20,876	111,603	113,248
	小 計	41,244	20,919	23,754	27,638	25,606
	合 計	227,556	188,414	205,172	256,406	258,318
内 訳	国 ・ 県 支 出 金	83,765	69,874	63,959	73,866	80,609
	地 方 債	33,055	26,463	22,228	41,030	33,565
	そ の 他	57,884	39,974	52,265	97,262	50,205
	合 計	402,260	324,725	343,624	468,564	422,698
性 質 別 歳 出	人 件 費	82,997	54,958	59,619	66,288	81,855
	扶 助 費	94,525	85,021	71,582	67,930	77,259
	公 債 費	44,189	21,299	25,513	42,226	45,490
	(義 務 的 経 費)	221,711	161,278	156,714	176,444	204,604
	物 件 費	51,442	53,176	52,813	48,665	47,735
	維 持 補 修 費	5,561	2,789	2,707	3,153	3,579
	補 助 費 等	21,792	15,517	30,161	70,937	44,730
	経 常 的 繰 出 金	24,390	24,943	25,001	42,844	41,504
	経 常 的 投 資 及 び 出 資 金 ・ 貸 付 金	19,464	1,518	525	1,545	2,030
	(経 常 的 経 費 小 計)	344,360	259,220	267,921	343,587	344,182
出 内 訳	投 資 的 経 費	35,218	40,015	41,084	61,674	45,422
	うち 普 通 建 設 事 業 費	34,782	38,977	40,987	60,794	45,007
	内 補 助 単 独	13,020	10,836	13,369	33,253	22,464
	積 立 金	21,762	28,140	27,618	27,541	22,543
内 訳	積 立 金	4,965	5,685	10,749	28,224	15,044
	投 資 及 び 出 資 金 ・ 貸 付 金	23,283	3,789	3,741	4,892	6,867
	繰 出 金	30,201	30,314	27,552	45,184	43,495
	合 計	394,173	312,561	325,521	439,172	411,475

(注) 投資及び出資金・貸付金及び繰出金は、経常的繰出金、経常的投資及び出資金・貸付金を計上しているため、合計は、経常的経費小計、投資的経費、積立金、投資及び出資金・貸付金及び繰出金の合計値と一致しない。

(単位：千円，人)

山武地区	長生地区	夷隅地区	安房地区	君津地区	市町村計 A	A のうち 近郊整備地帯	A のうち その他の地帯
82,730,380	57,459,885	35,353,672	59,045,704	112,401,846	2,209,003,440	1,835,817,991	373,185,449
79,224,084	56,846,669	38,439,287	60,956,947	107,336,270	2,168,256,544	1,795,391,420	372,865,124
1,771,279	2,161,025	1,611,580	2,578,794	2,603,232	41,306,994	27,622,098	13,657,896
1.04	1.01	0.92	0.97	1.05	1.02	1.02	1.00
46.71	26.59	21.94	22.90	43.18	53.48	66.46	27.32
210,326	151,338	73,790	128,009	329,049	6,298,992	5,384,237	914,755
142,842	116,597	101,389	180,362	182,057	2,785,371	1,840,834	944,537
1.47	1.30	0.73	0.71	1.81	2.26	2.92	0.97
393,344	379,679	479,112	461,262	341,596	350,692	340,962	407,962
12,400	18,534	15,893	14,298	14,299	14,820	15,005	14,460
31.72	20.49	30.15	32.26	23.89	23.66	22.72	28.21
47,421,000	34,563,032	20,901,359	36,672,700	69,106,124	1,267,368,124	1,046,758,852	220,609,272
46,388,870	32,723,583	19,860,681	35,422,147	66,090,020	1,233,929,075	1,022,721,529	211,207,546
97.8	94.7	95.0	96.6	95.6	97.4	97.7	95.7

(単位：円)

山武地区	長生地区	夷隅地区	安房地区	君津地区	市町村計 A	A のうち 近郊整備地帯	A のうち その他の地帯
117,977	139,337	108,462	117,386	179,959	158,927	165,571	119,823
86,082	68,142	157,126	161,891	11,659	24,697	11,071	104,897
26,183	27,019	28,183	25,087	26,889	27,510	27,764	26,017
230,242	234,497	293,771	304,365	218,507	211,134	204,406	250,737
76,304	68,111	70,751	75,579	72,574	73,548	73,382	74,527
35,428	31,492	34,920	33,945	19,829	28,439	27,521	33,841
68,429	58,836	103,217	72,403	49,495	50,593	47,794	67,068
410,404	392,937	502,658	486,291	360,406	363,714	353,102	426,174
65,470	72,055	88,015	86,632	72,321	66,305	65,081	73,508
65,269	60,376	57,118	69,813	78,126	83,143	85,719	67,981
36,736	39,314	49,528	60,121	23,535	30,860	28,797	43,001
167,475	171,745	194,661	216,565	173,982	180,308	179,597	184,491
50,464	49,762	81,755	68,626	57,792	53,181	53,069	53,844
2,159	1,747	2,159	3,047	3,616	3,513	3,656	2,669
58,261	56,169	86,173	51,584	20,346	24,809	19,515	55,968
42,291	37,626	45,459	49,599	34,548	27,695	25,305	41,766
1,104	3,713	768	1,941	635	6,013	6,735	1,763
321,754	320,762	410,975	391,362	290,919	295,519	287,877	340,500
40,996	39,229	43,436	40,219	39,083	39,450	38,921	42,562
40,916	38,480	40,313	38,351	38,266	38,704	38,191	41,722
14,829	12,608	12,192	13,767	16,873	12,967	12,213	17,410
26,087	25,872	28,122	24,584	21,393	25,737	25,979	24,312
25,520	14,362	20,164	23,228	7,107	8,211	6,310	19,398
3,672	4,686	3,110	5,563	2,536	8,866	9,591	4,593
44,797	41,979	47,654	52,430	37,134	32,354	30,301	44,437
393,344	379,679	479,112	461,262	341,596	350,692	340,962	407,962

4-3表 地域別人口一人当たり決算額（目的別歳出内訳）

地域区分 決算区分等		千葉地区	東葛飾地区	印旛地区	香取地区	海匝地区	山武地区
		議会費	1,636	1,771	3,021	3,900	3,756
総務費	34,796	33,330	45,659	78,112	60,115	70,103	
民生費	145,616	135,752	117,361	127,430	132,608	119,935	
衛生費	30,562	29,407	30,759	35,055	52,498	45,891	
労働費	190	228	223	94	92	12	
農林水産業費	2,016	1,619	5,878	19,376	21,668	16,719	
商工費	24,112	3,670	5,200	9,473	6,361	4,314	
土木費	38,800	32,410	27,611	38,403	26,931	30,031	
消防費	12,271	12,066	18,166	30,553	18,622	20,122	
教育費	59,383	39,956	46,033	53,671	42,919	45,182	
公債費	44,356	21,299	25,513	42,226	45,490	36,736	
災害復旧費	435	1,038	98	880	415	80	
諸支出金		15				4	
前年度繰上充用金							
合計	394,173	312,561	325,521	439,172	411,475	393,344	

4-4表 地域別人口一人当たり決算額（普通建設事業費の内訳）

地域区分 決算区分等		千葉地区	東葛飾地区	印旛地区	香取地区	海匝地区	山武地区
		民生費	2,920	4,153	3,418	4,139	1,821
うち児童福祉費	2,200	2,564	3,137	4,056	1,702	435	
衛生費	949	1,722	1,830	846	2,137	334	
うち清掃費	656	1,410	1,040	283	1,890	181	
農林水産業費	356	639	2,217	4,027	14,449	3,185	
土木費	17,975	14,076	14,179	24,440	12,235	15,251	
うち道路橋梁費	7,132	4,723	8,996	14,426	10,637	10,513	
都市計画費	7,770	7,673	4,358	8,388	260	3,259	
住宅費	1,463	433	98	102	814	155	
教育費	6,831	12,127	12,530	19,759	9,501	8,917	
うち小・中学校費	5,568	8,955	7,845	17,075	5,795	3,936	
その他	5,751	6,260	6,813	7,583	4,865	12,560	
合計	34,782	38,977	40,987	60,794	45,007	40,916	

4-5表 地域別、経常収支比率段階別市町村分布状況

地域区分 経常収支比率		千葉地区	東葛飾地区	印旛地区	香取地区	海匝地区
		95%以上	3	5	7	
90%~95%未満	1	3			2	1
85%~90% "					2	
80%~85% "			1	2		
75%~80% "						
70%~75% "						
65%~70% "						
60%~65% "						
55%~60% "						
55%未満						
計	4	9	9	4	3	
経常収支比率	99.2	96.3	97.1	91.4	95.8	

（注）経常収支比率は、臨時財政対策債、減収補てん債特例分を除く単純平均

(単位：円)

長生地区	夷隅地区	安房地区	君津地区	市町村計	A 近郊整備地帯	Aのうち その他の地帯
5,261	6,101	5,021	3,288	2,333	1,978	4,426
68,579	109,603	74,961	46,309	41,140	36,320	69,510
120,942	137,676	148,476	126,510	134,835	135,820	129,034
33,155	51,754	47,101	36,388	32,199	30,382	42,894
		247	148	193	214	66
14,684	16,923	16,879	10,225	4,821	2,802	16,708
12,773	11,816	12,852	7,738	10,001	10,286	8,326
30,089	18,513	23,146	31,006	32,897	33,685	28,260
17,879	28,699	24,253	16,774	14,428	13,162	21,878
36,255	45,378	46,338	38,856	46,190	46,728	43,017
39,314	49,528	60,121	23,535	30,903	28,847	43,001
749	3,123	1,868	818	746	730	840
				7	8	1
379,679	479,112	461,262	341,596	350,692	340,962	407,962

(単位：円)

長生地区	夷隅地区	安房地区	君津地区	市町村計	A 近郊整備地帯	Aのうち その他の地帯
1,790	2,349	1,312	3,523	3,405	3,692	1,713
619	2,338	698	2,926	2,401	2,583	1,333
907	4,488	3,469	1,005	1,496	1,482	1,576
255	4,149	3,339	413	1,117	1,091	1,267
2,901	3,164	4,673	5,417	1,676	1,048	5,370
14,816	11,142	11,412	12,537	15,114	15,146	14,925
11,797	9,535	8,913	6,024	6,739	6,031	10,911
869	267	1,338	5,710	6,502	7,170	2,569
645	1,264	438	398	666	700	472
6,986	13,518	8,999	8,225	10,401	10,491	9,877
2,496	11,959	4,471	3,359	7,349	7,547	6,187
11,080	5,652	8,485	7,558	6,612	6,332	8,262
38,480	40,313	38,351	38,266	38,704	38,191	41,722

山武地区	長生地区	夷隅地区	安房地区	君津地区	市町村計
4	3	2	2	2	30
1	2	2	1	2	15
1	1		1		5
	1				4
6	7	4	4	4	54
96.0	92.8	95.9	96.9	95.2	95.7

第 2 章 団体別決算状況

第1節 市 町 村

5-1表 (1) 市町村別決算収支の状況

区分 市町村名	歳入総額 A	歳出総額 B	歳入歳出 差引 A-B C	翌年度に 繰越すべ き財源 D	実質収支 C-D E	単年度 収支 F	積立金 G	繰上 償還金 H	積立金取 崩し額 I	実質単年度 収支 F+G+H-I J
千葉市	442,270,614	438,330,396	3,940,218	790,690	3,149,528	△ 1,677,739	2,478,885	0	2,031,573	△ 1,230,427
銚子市	24,960,353	24,685,425	274,928	37,339	237,589	67,555	25	0	300,000	△ 232,420
市川市	151,356,576	147,188,261	4,168,315	637,363	3,530,952	△ 276,063	16,259	506,074	0	246,270
船橋市	211,587,108	206,804,072	4,783,036	894,308	3,888,728	1,197,083	632	0	7,500,000	△ 6,302,285
館山市	18,923,664	17,748,146	1,175,518	13,855	1,161,663	387,011	25,143	0	0	412,154
木更津市	45,190,498	42,557,337	2,633,161	823,155	1,810,006	198,905	784	0	1,824,841	△ 1,625,152
松戸市	153,865,013	146,962,011	6,903,002	401,130	6,501,872	738,423	1,863	708	2,161,276	△ 1,420,282
野田市	52,983,293	50,849,640	2,133,653	32,080	2,101,573	866,988	796,359	0	470,000	1,193,347
茂原市	30,744,037	30,149,558	594,479	70,838	523,641	△ 362,913	0	370,000	250,000	△ 242,913
成田市	65,900,595	61,515,625	4,384,970	729,825	3,655,145	1,318,250	2,080,246	0	2,194,056	1,204,440
佐倉市	48,554,754	46,298,592	2,256,162	208,949	2,047,213	837,008	618,288	0	3,223,177	△ 1,767,881
東金市	21,615,511	21,176,128	439,383	47,718	391,665	187,665	8,768	0	700,000	△ 503,567
旭市	30,421,391	29,528,266	893,125	127,318	765,807	△ 806,247	811,570	0	0	5,323
習志野市	59,041,115	56,665,812	2,375,303	56,461	2,318,842	103,546	2,439	0	1,700,000	△ 1,594,015
柏市	129,572,098	124,042,192	5,529,906	1,814,449	3,715,457	882,616	3,010	0	1,400,000	△ 514,374
勝浦市	10,654,730	10,367,349	287,381	4,800	282,581	△ 30,287	250,552	0	151,920	68,345
市原市	93,162,686	88,609,496	4,553,190	255,096	4,298,094	1,304,351	22,642	11,470	0	1,338,463
流山市	55,438,319	52,953,049	2,485,270	343,136	2,142,134	695,072	316	5,700	0	701,088
八千代市	55,514,400	53,315,812	2,198,588	128,042	2,070,546	597,916	1,767	0	673,785	△ 74,102
我孫子市	37,807,544	36,842,355	965,189	195,099	770,090	31,582	6,000	5,842	470,500	△ 427,076
鴨川市	16,212,623	15,724,547	488,076	68,662	419,414	△ 152,880	287,119	0	600,000	△ 465,761
鎌ヶ谷市	35,118,734	32,341,259	2,777,475	146,813	2,630,662	1,063,037	783,813	0	1,214,634	632,216
君津市	31,148,637	29,351,079	1,797,558	416,934	1,380,624	529,962	547,908	0	761,983	315,887
富津市	17,162,711	16,293,584	869,127	63,373	805,754	47,303	91	0	0	47,394
浦安市	75,475,332	71,389,002	4,086,330	1,040,916	3,045,414	△ 3,243,017	1,774,642	0	0	△ 1,468,375
四街道市	26,334,420	25,403,653	930,767	129,777	800,990	△ 169,220	490,000	0	572,399	△ 251,619
袖ヶ浦市	25,089,252	24,199,846	889,406	95,146	794,260	170,013	312,398	0	445,000	37,411
八街市	21,165,946	20,243,728	922,218	92,778	829,440	△ 56,073	1,771	0	172,138	△ 226,440
印西市	35,803,395	33,567,086	2,236,309	223,063	2,013,246	△ 11,929	355,085	6,676	542,436	△ 192,604
白井市	22,543,363	21,544,279	999,084	107,132	891,952	171,770	607,848	0	665,503	114,115
富里市	15,594,211	14,896,791	697,420	32,250	665,170	45,005	326,852	0	423,253	△ 51,396
南房総市	22,860,737	21,551,932	1,308,805	206,143	1,102,662	227,815	5,682	0	117,160	116,337
匝瑳市	15,080,280	14,377,581	702,699	9,614	693,085	42,492	704	0	320,000	△ 276,804
香取市	37,457,731	35,397,538	2,060,193	446,825	1,613,368	△ 492,312	6,188	967,086	2,531,692	△ 2,050,730
山武市	25,537,015	24,277,073	1,259,942	604,663	655,279	107,431	28,558	0	2,150,000	△ 2,014,011
いすみ市	17,214,481	16,120,890	1,093,591	333,400	760,191	170,505	16,823	0	143,338	43,990
大網白里市	16,434,010	15,595,794	838,216	109,115	729,101	92,037	159	0	759,437	△ 667,241

区分	歳入総額	歳出総額	歳入歳出 差引	翌年度に 繰越すべ き財源	実質収支	単年度 収支	積立金	繰上 償還金	積立金取 崩し額	実質単年度 収支
市町村名	A	B	A-B C	D	C-D E	F	G	H	I	F+G+H-I J
酒々井町	6,864,048	6,291,778	572,270	77,633	494,637	12,325	32,817	0	608,537	△ 563,395
栄町	7,806,167	7,604,984	201,183	35,370	165,813	2,353	265,977	0	244,590	23,740
神崎町	2,792,624	2,614,164	178,460	15,909	162,551	△ 62,240	182,248	0	0	120,008
多古町	7,393,612	6,763,175	630,437	1,080	629,357	3,193	311,967	0	390,317	△ 75,157
東庄町	5,447,098	4,985,931	461,167	117,131	344,036	△ 91,620	404	0	140,000	△ 231,216
九十九里町	6,558,181	6,205,452	352,729	10,444	342,285	79,426	132,160	0	51,217	160,369
芝山町	5,851,720	5,561,798	289,922	20,597	269,325	34,165	168,069	0	129,922	72,312
横芝光町	10,322,157	9,914,135	408,022	4,489	403,533	2,137	202,708	0	200,000	4,845
一宮町	4,883,897	4,527,958	355,939	129,414	226,525	5,272	416	0	199,508	△ 193,820
睦沢町	4,382,521	4,196,134	186,387	68,193	118,194	△ 20,144	267,144	0	193,854	53,146
長生村	5,921,459	5,601,762	319,697	12,944	306,753	17,212	144,771	0	263,467	△ 101,484
白子町	4,608,499	4,508,074	100,425	160	100,265	△ 52,740	77,725	0	0	24,985
長柄町	4,063,327	3,860,106	203,221	49,809	153,412	36,573	167,238	0	252,010	△ 48,199
長南町	4,862,510	4,616,293	246,217	24,711	221,506	34,938	306,233	0	243,300	97,871
大多喜町	5,310,715	5,109,399	201,316	31,855	169,461	△ 40,198	0	0	0	△ 40,198
御宿町	3,911,197	3,756,034	155,163	7,537	147,626	5,509	157	0	0	5,666
鋸南町	4,252,629	4,021,079	231,550	28,489	203,061	37,672	131,283	0	0	168,955
大都市計	442,270,614	438,330,396	3,940,218	790,690	3,149,528	△ 1,677,739	2,478,885	0	2,031,573	△ 1,230,427
都市計	1,753,526,563	1,680,534,788	72,991,775	10,947,565	62,044,210	6,480,400	10,192,304	1,873,556	34,438,528	△ 15,892,268
市計	2,195,797,177	2,118,865,184	76,931,993	11,738,255	65,193,738	4,802,661	12,671,189	1,873,556	36,470,101	△ 17,122,695
町村計	95,232,361	90,138,256	5,094,105	635,765	4,458,340	3,833	2,391,317	0	2,916,722	△ 521,572
県計	2,291,029,538	2,209,003,440	82,026,098	12,374,020	69,652,078	4,806,494	15,062,506	1,873,556	39,386,823	△ 17,644,267
県計(除千葉)	1,848,758,924	1,770,673,044	78,085,880	11,583,330	66,502,550	6,484,233	12,583,621	1,873,556	37,355,250	△ 16,413,840

5-1表 (2) 市町村別決算 主な歳入の状況

区分 市町村名	市町村税	地方譲与税	地方消費税 交付金	地方特例 交付金	地方交付税	国庫支出金	県支出金	繰入金	地方債	歳入合計
千葉市	177,690,121	2,623,023	158,720	1,001,119	13,399,778	73,452,307	16,770,488	4,904,819	40,199,979	442,270,614
銚子市	8,337,343	209,321	0	83,275	5,101,802	2,853,512	2,377,575	456,146	2,030,270	24,960,353
市川市	82,452,307	709,988	0	280,449	128,126	25,180,467	8,513,329	1,535,022	9,820,900	151,356,576
船橋市	98,949,957	968,050	0	370,697	3,846,710	33,225,619	10,147,165	7,805,611	25,542,800	211,587,108
館山市	5,885,443	128,776	0	51,271	4,045,590	2,429,322	1,093,778	681,089	1,219,400	18,923,664
木更津市	19,577,640	465,310	0	161,650	2,773,522	7,240,936	2,803,263	2,255,224	2,208,600	45,190,498
松戸市	68,715,784	796,358	0	317,690	6,617,782	30,683,875	8,969,230	3,539,108	11,996,600	153,865,013
野田市	22,825,826	390,754	0	155,466	4,562,898	7,676,165	2,937,801	1,117,395	5,665,300	52,983,293
茂原市	13,336,942	292,292	0	116,391	2,560,703	4,046,773	1,913,462	616,825	3,163,500	30,744,037
成田市	33,291,090	631,793	0	164,879	1,856,207	6,631,646	3,149,416	2,390,606	5,013,500	65,900,595
佐倉市	24,220,287	445,224	0	177,855	575,750	7,234,992	3,190,300	3,326,850	2,375,100	48,554,754
東金市	7,586,496	248,895	0	99,004	2,863,297	2,991,466	2,518,826	979,674	1,423,500	21,615,511
旭市	7,644,326	329,828	0	131,279	8,996,249	2,917,416	2,485,299	388,901	2,500,600	30,421,391
習志野市	28,004,595	269,142	0	106,077	2,207,560	8,694,974	2,698,776	2,689,726	5,609,136	59,041,115
柏市	67,001,415	800,781	0	319,652	3,528,966	20,981,167	7,609,101	1,592,476	7,578,500	129,572,098
勝浦市	2,119,905	67,825	0	27,033	2,508,366	747,597	444,339	2,370,388	654,480	10,654,730
市原市	49,472,200	1,078,813	0	303,357	39,978	16,368,089	5,331,689	396,719	4,958,100	93,162,686
流山市	26,709,671	329,063	0	131,227	1,589,836	10,137,877	3,249,035	14,466	4,601,900	55,438,319
八千代市	28,827,086	363,940	0	145,189	1,409,644	8,604,088	3,430,335	731,260	2,644,600	55,514,400
我孫子市	17,381,012	269,237	0	107,270	3,068,053	5,857,661	2,398,494	775,374	2,468,200	37,807,544
鴨川市	4,356,860	146,618	0	58,211	4,418,416	1,728,528	902,233	822,570	1,340,919	16,212,623
鎌ヶ谷市	13,610,840	172,753	0	68,812	3,423,689	5,221,795	1,821,210	2,056,411	3,447,400	35,118,734
君津市	17,356,364	526,726	0	120,243	36,537	4,112,932	1,845,412	783,509	1,577,500	31,148,637
富津市	8,594,113	256,653	0	64,609	985,689	2,063,166	1,264,729	148,374	1,043,600	17,162,711
浦安市	41,039,485	275,055	0	110,288	424,809	7,111,687	2,628,252	938,547	2,484,600	75,475,332
四街道市	11,244,473	202,307	0	80,769	2,507,706	3,989,186	1,719,491	603,783	1,569,900	26,334,420
袖ヶ浦市	13,687,182	382,203	0	75,915	40,676	3,101,212	1,448,685	1,027,613	1,695,000	25,089,252
八街市	7,488,975	191,285	0	76,148	3,696,107	3,634,369	1,481,027	272,356	1,572,800	21,165,946
印西市	19,903,945	345,016	0	137,713	1,604,107	4,032,218	1,971,062	1,147,621	386,100	35,803,395
白井市	9,151,426	143,925	0	57,531	937,394	2,725,250	1,041,203	1,116,587	3,227,479	22,543,363
富里市	6,453,155	142,003	0	56,618	1,514,083	2,301,861	1,085,787	563,466	881,100	15,594,211
南房総市	4,016,297	207,437	0	82,523	10,347,584	1,781,499	1,175,724	307,178	1,405,000	22,860,737
匝瑳市	3,932,329	213,457	0	84,896	4,780,003	1,683,606	1,119,814	368,173	1,064,361	15,080,280
香取市	8,841,253	404,992	0	161,270	8,439,180	4,335,453	2,052,573	4,088,922	3,756,832	37,457,731
山武市	5,662,963	267,397	0	106,562	6,866,199	2,463,402	1,321,673	2,411,523	3,033,000	25,537,015
いすみ市	3,879,648	222,344	0	88,506	6,143,997	1,862,202	1,025,534	454,865	1,336,900	17,214,481
大網白里市	5,037,545	180,103	0	71,643	3,099,138	2,216,307	1,248,383	874,300	1,699,700	16,434,010

区分	市町村税	地方譲与税	地方消費税 交付金	地方特例 交付金	地方交付税	国庫支出金	県支出金	繰入金	地方債	歳入合計
市町村名										
酒々井町	2,999,259	61,037	0	24,322	821,084	641,026	333,010	646,848	490,700	6,864,048
栄町	2,313,076	99,007	0	39,425	1,710,162	974,808	501,373	348,305	691,608	7,806,167
神崎町	705,930	30,368	0	12,099	951,042	190,043	168,980	3,002	114,472	2,792,624
多古町	2,260,696	84,442	0	33,427	1,555,564	533,347	329,270	412,650	457,500	7,393,612
東庄町	1,467,640	74,922	0	29,883	1,699,521	399,880	359,942	161,805	320,100	5,447,098
九九里町	1,523,080	71,548	0	28,461	1,973,224	439,723	755,316	170,000	497,900	6,558,181
芝山町	2,473,917	92,498	0	28,451	117,559	220,938	253,794	354,218	151,267	5,851,720
横芝光町	2,529,712	155,339	0	61,816	3,185,841	1,001,472	617,507	300,672	646,100	10,322,157
一宮町	1,436,790	64,634	0	25,728	1,151,194	487,270	339,254	302,051	223,500	4,883,897
睦沢町	973,602	59,689	0	23,819	1,272,285	396,814	284,590	317,373	281,700	4,382,521
長生村	1,673,874	79,055	0	31,475	1,390,611	366,959	526,076	268,466	328,987	5,921,459
白子町	1,265,585	70,497	0	28,124	1,483,666	310,380	441,557	34,139	281,100	4,608,499
長柄町	1,268,373	60,278	0	24,040	912,011	225,211	290,340	430,403	243,793	4,063,327
長南町	1,131,793	85,092	0	33,921	1,541,987	266,065	413,085	334,328	243,400	4,862,510
大多喜町	1,097,524	60,483	0	24,094	1,728,386	240,460	409,741	320,181	362,000	5,310,715
御宿町	906,317	39,414	0	15,723	1,213,555	194,271	296,549	225,149	223,343	3,911,197
鋸南町	767,911	34,076	0	13,501	1,911,964	346,019	217,630	15,613	379,902	4,252,629
大都市計	177,690,121	2,623,023	158,720	1,001,119	13,399,778	73,452,307	16,770,488	4,904,819	40,199,979	442,270,614
都市計	796,596,178	13,075,664	0	4,751,968	117,546,353	258,868,315	100,414,005	51,648,658	132,997,177	1,753,526,563
市計	974,286,299	15,698,687	158,720	5,753,087	130,946,131	332,320,622	117,184,493	56,553,477	173,197,156	2,195,797,177
町村計	26,795,079	1,222,379	0	478,309	24,619,656	7,234,686	6,538,014	4,645,203	5,937,372	95,232,361
県計	1,001,081,378	16,921,066	158,720	6,231,396	155,565,787	339,555,308	123,722,507	61,198,680	179,134,528	2,291,029,538
県計(除千葉)	823,391,257	14,298,043	0	5,230,277	142,166,009	266,103,001	106,952,019	56,293,861	138,934,549	1,848,758,924

5-1表 (3) 市町村別決算 主な歳出の状況

区分 市町村名	人件費	物件費	維持補修費	扶助費	補助費等	公債費	積立金	投資的経費	うち普通建設事業費	歳出合計
千葉市	95,002,424	48,201,541	7,381,505	101,012,379	27,206,272	55,087,138	5,761,673	33,746,268	33,737,844	438,330,396
銚子市	5,652,577	2,999,393	183,616	4,656,580	1,338,644	3,176,277	106,012	2,626,086	2,562,372	24,685,425
市川市	28,715,433	24,606,857	1,285,092	43,714,616	4,883,816	8,381,070	1,001,535	20,521,093	20,521,093	147,188,261
船橋市	35,624,404	30,969,117	1,542,326	53,620,474	11,265,333	12,223,652	3,580,136	31,779,680	31,779,680	206,804,072
館山市	3,070,608	2,583,530	64,505	3,759,563	1,882,766	1,809,125	676,314	1,029,191	967,555	17,748,146
木更津市	8,012,398	6,859,046	523,185	11,344,147	2,414,837	3,049,476	1,045,030	4,328,196	4,204,314	42,557,337
松戸市	25,537,503	21,699,060	1,978,880	48,381,499	8,949,675	9,037,607	566,949	13,211,432	13,205,102	146,962,011
野田市	8,637,086	9,121,293	146,070	12,520,947	1,442,018	5,198,725	1,197,450	6,914,537	6,914,537	50,849,640
茂原市	5,237,758	2,901,464	76,142	6,212,673	4,506,068	3,856,642	159,964	3,288,231	3,254,174	30,149,558
成田市	10,495,551	10,889,260	609,027	10,853,822	3,597,701	4,659,883	2,086,286	12,155,253	12,125,699	61,515,625
佐倉市	8,562,182	7,638,033	393,873	11,564,864	5,470,464	3,144,219	904,712	3,909,569	3,909,569	46,298,592
東金市	3,607,340	2,458,900	198,279	4,544,706	3,127,204	1,961,703	1,085,715	1,120,114	1,120,114	21,176,128
旭市	5,530,765	3,243,771	176,385	5,119,943	3,883,519	2,854,155	2,354,377	3,515,727	3,515,727	29,528,266
習志野市	11,214,704	10,767,362	122,057	12,390,294	1,928,820	4,087,022	424,114	9,733,783	9,164,574	56,665,812
柏市	20,982,559	20,755,131	1,149,741	32,694,799	6,233,322	10,873,565	2,683,768	15,709,200	15,709,200	124,042,192
勝浦市	1,730,460	1,895,616	46,670	1,053,718	2,092,308	871,238	823,323	881,035	858,507	10,367,349
市原市	16,959,474	13,875,592	1,229,988	24,874,581	3,506,686	6,735,046	1,091,832	9,697,051	9,571,572	88,609,496
流山市	8,583,934	9,504,533	365,810	15,318,087	2,711,642	4,144,102	310,338	7,073,315	7,073,315	52,953,049
八千代市	10,932,843	10,277,419	252,604	14,459,975	2,571,105	5,493,990	744,675	3,729,323	3,729,029	53,315,812
我孫子市	8,161,308	6,941,492	210,237	10,032,966	1,753,609	2,992,244	50,535	2,143,801	2,143,801	36,842,355
鴨川市	3,401,931	2,151,118	126,460	2,468,257	1,685,910	1,699,903	527,263	1,843,442	1,794,557	15,724,547
鎌ヶ谷市	5,724,679	4,338,374	207,114	8,173,008	2,973,659	2,833,369	1,246,258	3,351,012	3,351,012	32,341,259
君津市	6,793,412	5,161,123	167,860	6,152,207	1,301,192	2,086,553	586,203	3,757,410	3,702,124	29,351,079
富津市	3,586,626	2,692,013	169,150	3,483,650	1,141,502	1,545,111	243,049	1,290,532	1,238,608	16,293,584
浦安市	10,894,623	19,970,497	871,924	12,025,735	2,946,284	3,556,731	5,174,311	10,594,613	7,713,624	71,389,002
四街道市	4,951,974	4,501,588	439,527	7,275,767	1,132,626	2,334,181	690,747	1,625,840	1,625,840	25,403,653
袖ヶ浦市	5,404,759	4,304,223	329,697	4,727,236	1,837,210	1,063,057	464,421	3,484,150	3,446,194	24,199,846
八街市	3,827,643	2,820,464	219,512	5,594,055	1,987,532	1,940,903	35,986	1,461,617	1,461,617	20,243,728
印西市	5,800,528	5,337,989	156,101	6,877,930	4,796,076	2,141,017	1,761,412	4,346,696	4,324,409	33,567,086
白井市	3,236,766	3,071,538	66,926	4,404,679	2,312,167	1,542,277	1,245,765	3,738,354	3,738,354	21,544,279
富里市	3,355,645	2,178,922	47,525	3,592,153	1,006,667	1,579,611	434,652	1,040,430	1,027,708	14,896,791
南房総市	3,894,138	3,441,612	179,074	2,400,820	2,440,047	3,657,948	1,626,976	1,758,621	1,633,898	21,551,932
匝瑳市	2,461,598	1,714,031	236,553	3,102,234	2,234,098	1,552,607	47,351	1,429,873	1,424,405	14,377,581
香取市	4,845,483	3,443,984	204,639	6,071,572	5,470,987	3,801,792	2,324,205	5,117,916	5,041,601	35,397,538
山武市	3,632,739	2,838,571	199,954	3,297,156	3,211,072	2,553,755	2,589,455	3,788,805	3,786,408	24,277,073
いすみ市	2,945,148	2,487,781	45,215	2,346,469	2,717,293	1,915,582	168,886	1,635,197	1,482,759	16,120,890
大網白里市	2,878,351	1,817,201	1,762	3,250,311	2,111,313	1,178,560	391	1,920,613	1,917,439	15,595,794

区分	人件費	物件費	維持補修費	扶助費	補助費等	公債費	積立金	投資的経費	うち普通建設事業費	歳出合計
市町村名										
酒々井町	1,452,301	1,146,077	23,943	817,429	992,399	420,221	149,310	720,231	720,231	6,291,778
栄町	1,790,577	926,956	17,141	1,216,198	697,240	841,599	529,494	960,349	953,600	7,604,984
神崎町	587,185	404,504	22,736	249,138	419,520	221,563	182,268	261,067	257,665	2,614,164
多古町	1,233,053	1,100,054	113,420	639,617	1,198,393	312,729	536,996	953,517	951,853	6,763,175
東庄町	845,061	565,453	16,407	736,550	948,652	448,402	154,533	655,505	637,227	4,985,931
九十九里町	1,071,925	720,061	16,250	657,223	1,057,590	759,042	577,794	440,666	440,666	6,205,452
芝山町	965,249	1,367,681	12,865	383,470	967,603	213,904	612,416	429,083	428,604	5,561,798
横芝光町	1,614,339	1,411,552	24,994	1,594,954	1,778,973	1,059,562	501,727	923,167	912,493	9,914,135
一宮町	980,864	528,947	29,831	791,812	688,729	364,782	177,403	448,433	441,661	4,527,958
睦沢町	771,653	606,026	7,365	344,326	540,835	296,404	614,475	666,812	651,034	4,196,134
長生村	1,032,344	1,097,658	37,115	632,861	856,275	421,175	337,622	347,797	343,361	5,601,762
白子町	1,074,622	747,451	29,388	495,035	799,681	312,899	187,805	347,296	332,962	4,508,074
長柄町	853,174	751,765	57,624	291,057	489,448	301,833	340,777	392,417	388,011	3,860,106
長南町	954,254	897,513	26,997	369,443	619,421	395,925	355,467	445,913	412,289	4,616,293
大多喜町	1,069,013	775,922	34,582	513,748	1,012,065	485,656	320,808	383,914	335,284	5,109,399
御宿町	750,033	873,362	32,813	300,821	537,046	382,175	174,886	305,012	298,172	3,756,034
鋸南町	722,942	608,502	20,025	307,999	594,436	529,033	142,895	517,151	513,247	4,021,079
大都市計	95,002,424	48,201,541	7,381,505	101,012,379	27,206,272	55,087,138	5,761,673	33,746,268	33,737,844	438,330,396
都市計	304,884,930	272,257,898	14,223,480	412,361,493	114,865,172	131,532,698	40,060,396	205,551,738	201,040,491	1,680,534,788
市計	399,887,354	320,459,439	21,604,985	513,373,872	142,071,444	186,619,836	45,822,069	239,298,006	234,778,335	2,118,865,184
町村計	17,768,589	14,529,484	523,496	10,341,681	14,198,306	7,766,904	5,896,676	9,198,330	9,018,360	90,138,256
県計	417,655,943	334,988,923	22,128,481	523,715,553	156,269,750	194,386,740	51,718,745	248,496,336	243,796,695	2,209,003,440
県計(除千葉)	322,653,519	286,787,382	14,746,976	422,703,174	129,063,478	139,299,602	45,957,072	214,750,068	210,058,851	1,770,673,044

5-2表 市町村別市町村税決算額及び徴税費の状況（国民健康保険税を除く）

市町村名	区分	住民基本 台帳人口 (30.1.1現在) (人) A	調 定 済 額 (千円)			収 入 済 額 (千円)		
			現年度分	滞納繰越分	計 B	現年度分	滞納繰越分	計 C
千葉市		967,832	177,429,923	4,918,420	182,348,343	176,163,861	1,526,260	177,690,121
銚子市		63,058	8,395,059	613,091	9,008,150	8,243,140	94,203	8,337,343
市川市		484,605	82,281,124	1,372,599	83,653,723	81,706,910	745,397	82,452,307
船橋市		635,517	98,802,304	3,619,333	102,421,637	97,837,947	1,112,010	98,949,957
館山市		47,345	5,920,256	307,937	6,228,193	5,832,699	52,744	5,885,443
木更津市		135,174	19,490,193	2,028,778	21,518,971	19,178,937	398,703	19,577,640
松戸市		494,402	68,752,076	1,943,849	70,695,925	68,097,480	618,304	68,715,784
野田市		154,784	22,450,675	1,618,731	24,069,406	22,219,308	606,518	22,825,826
茂原市		90,481	13,200,304	904,082	14,104,386	13,022,846	314,096	13,336,942
成田市		133,098	33,271,770	1,197,915	34,469,685	33,027,334	263,756	33,291,090
佐倉市		176,291	24,218,761	1,602,819	25,821,580	23,885,715	334,572	24,220,287
東金市		59,661	7,609,381	937,005	8,546,386	7,408,702	177,794	7,586,496
旭市		66,431	7,644,203	804,907	8,449,110	7,498,220	146,106	7,644,326
習志野市		172,632	27,924,145	1,455,782	29,379,927	27,667,367	337,228	28,004,595
柏市		416,433	67,011,204	2,027,873	69,039,077	66,354,195	647,220	67,001,415
勝浦市		18,007	2,133,492	271,978	2,405,470	2,087,815	32,090	2,119,905
市原市		277,707	49,342,965	3,558,512	52,901,477	48,765,053	707,147	49,472,200
流山市		185,460	26,598,024	673,424	27,271,448	26,396,265	313,406	26,709,671
八千代市		197,672	28,658,838	1,537,108	30,195,946	28,340,705	486,381	28,827,086
我孫子市		132,388	17,307,421	821,575	18,128,996	17,116,351	264,661	17,381,012
鴨川市		33,562	4,378,261	270,219	4,648,480	4,312,133	44,727	4,356,860
鎌ヶ谷市		109,919	13,530,771	799,978	14,330,749	13,326,511	284,329	13,610,840
君津市		85,604	17,227,194	1,158,062	18,385,256	17,098,523	257,841	17,356,364
富津市		45,374	8,580,404	545,437	9,125,841	8,476,794	117,319	8,594,113
浦安市		167,938	40,914,661	1,328,718	42,243,379	40,595,630	443,855	41,039,485
四街道市		93,184	11,242,663	712,360	11,955,023	11,074,803	169,670	11,244,473
袖ヶ浦市		62,897	13,664,824	441,652	14,106,476	13,572,419	114,763	13,687,182
八街市		71,290	7,416,687	1,460,716	8,877,403	7,200,705	288,270	7,488,975
印西市		99,286	19,872,819	673,003	20,545,822	19,703,646	200,299	19,903,945
白井市		63,790	9,179,188	727,056	9,906,244	9,045,471	105,955	9,151,426
富里市		50,258	6,410,682	811,574	7,222,256	6,289,271	163,884	6,453,155
南房総市		39,026	4,031,158	398,664	4,429,822	3,964,763	51,534	4,016,297
匝瑳市		37,207	3,935,711	409,638	4,345,349	3,855,624	76,705	3,932,329
香取市		77,838	8,848,442	1,077,278	9,925,720	8,690,887	150,366	8,841,253
山武市		52,701	5,681,586	634,834	6,316,420	5,538,646	124,317	5,662,963
いすみ市		38,787	3,870,918	428,560	4,299,478	3,782,088	97,560	3,879,648
大網白里市		49,913	5,042,825	587,830	5,630,655	4,925,599	111,946	5,037,545

徴収率 C/B ×100	人口一人 当たり 負担額 C/A (円)	徴 収 額 市町村税+ 個人県民税 (千円) D	徴 税 費 (千円)					県 民 税 取 扱 費 (千円) F	徴 税 費 の 割 合 E/D×100	徴 税 職 員 数 (人)
			人件費	需用費	報償金等	その他	計 E			
97.4	183,596	222,296,557	2,315,655	991,725	25,116	0	3,332,496	1,525,564	1.5	333
92.6	132,217	10,408,467	170,227	79,913	3	0	250,143	96,129	2.4	32
98.6	170,143	107,713,345	894,498	172,603	10,552	309,831	1,387,484	841,363	1.3	121
96.6	155,700	110,055,772	959,419	381,521	2,989	533,041	1,876,970	1,034,192	1.7	151
94.5	124,310	7,228,214	122,418	59,545	9	0	181,972	79,807	2.5	23
91.0	144,833	24,660,039	393,598	98,101	106	0	491,805	216,501	2.0	63
97.2	138,988	90,056,360	1,042,277	310,128	0	0	1,352,405	810,253	1.5	154
94.8	147,469	28,147,651	421,263	167,406	179	5,598	594,446	227,757	2.1	33
94.6	147,400	16,348,404	360,628	208,789	0	10,699	580,116	138,043	3.5	47
96.6	250,125	38,724,736	444,011	240,869	0	58,480	743,360	214,833	1.9	62
93.8	137,388	31,642,591	500,507	34,852	0	46,384	581,743	265,795	1.8	62
88.8	127,160	9,433,399	204,235	44,284	1,000	55,068	304,587	88,227	3.2	30
90.5	115,072	9,720,777	177,204	130,014	3	441	307,662	101,349	3.2	29
95.3	162,221	36,281,057	420,786	201,732	0	56,933	679,451	277,803	1.9	55
97.0	160,894	85,686,043	940,619	518,703	507	310,610	1,770,439	669,794	2.1	138
88.1	117,727	2,585,298	104,429	21,014	0	185	125,628	31,626	4.9	18
93.5	178,145	59,989,190	582,165	158,870	0	0	741,035	416,887	1.2	89
97.9	144,018	35,112,515	406,228	206,645	0	0	612,873	276,969	1.7	59
95.5	145,833	37,175,581	466,974	100,219	2	133	567,328	292,729	1.5	70
95.9	131,288	23,112,645	380,349	131,304	0	0	511,653	211,763	2.2	41
93.7	129,815	5,386,973	138,972	4,834	6,180	5,682	155,668	57,688	2.9	25
95.0	123,826	17,824,445	261,945	213,365	0	10,893	486,203	174,295	2.7	35
94.4	202,752	20,530,684	257,765	21,365	0	106,289	385,419	143,300	1.9	44
94.2	189,406	9,992,564	184,909	63,582	2,655	0	251,146	71,499	2.5	30
97.2	244,373	69,842,250	330,124	313,280	0	0	643,404	270,222	0.9	42
94.1	120,670	14,880,587	197,697	153,789	0	3,836	355,322	135,834	2.4	32
97.0	217,613	15,958,443	211,253	34,050	0	122,750	368,053	94,341	2.3	35
84.4	105,049	9,643,236	295,191	43,206	0	23,580	361,977	107,259	3.8	43
96.9	200,471	24,072,287	259,203	65,303	0	837,647	1,162,153	144,758	4.8	34
92.4	143,462	11,766,060	175,198	114,852	0	3,331	293,381	94,540	2.5	23
89.4	128,401	8,124,958	174,319	65,538	0	68,679	308,536	78,902	3.8	32
90.7	102,913	4,933,272	153,002	2,350	0	108,721	264,073	67,006	5.4	23
90.5	105,688	4,985,009	130,490	37,601	228	0	168,319	54,820	3.4	23
89.1	113,585	11,126,265	267,319	41,522	0	19,937	328,778	125,140	3.0	39
89.7	107,455	7,123,154	201,311	14,880	350	61,551	278,092	78,027	3.9	31
90.2	100,024	4,879,080	155,805	85,573	0	12,083	253,461	59,722	5.2	25
89.5	100,927	6,702,408	190,791	82,380	15,524	1,621	290,316	74,211	4.3	27

区分 市町村名	住民基本 台帳人口 (30.1.1現在) (人) A	調 定 済 額 (千円)			収 入 済 額 (千円)		
		現年度分	滞納繰越分	計 B	現年度分	滞納繰越分	計 C
酒 々 井 町	20,954	2,992,075	146,410	3,138,485	2,958,030	41,229	2,999,259
栄 町	21,038	2,306,500	200,041	2,506,541	2,270,252	42,824	2,313,076
神 崎 町	6,214	710,336	58,032	768,368	698,120	7,810	705,930
多 古 町	14,943	2,283,602	199,856	2,483,458	2,231,697	28,999	2,260,696
東 庄 町	14,311	1,464,993	101,823	1,566,816	1,447,124	20,516	1,467,640
九 十 九 里 町	16,334	1,516,798	239,641	1,756,439	1,473,216	49,864	1,523,080
芝 山 町	7,500	2,467,661	153,679	2,621,340	2,443,568	30,349	2,473,917
横 芝 光 町	24,217	2,525,821	278,938	2,804,759	2,480,785	48,927	2,529,712
一 宮 町	12,448	1,426,549	155,186	1,581,735	1,395,300	41,490	1,436,790
睦 沢 町	7,135	976,814	45,526	1,022,340	966,717	6,885	973,602
長 生 村	14,471	1,684,248	146,283	1,830,531	1,643,223	30,651	1,673,874
白 子 町	11,485	1,265,724	122,518	1,388,242	1,241,071	24,514	1,265,585
長 柄 町	7,150	1,271,628	50,722	1,322,350	1,261,909	6,464	1,268,373
長 南 町	8,168	1,134,932	42,827	1,177,759	1,122,648	9,145	1,131,793
大 多 喜 町	9,385	1,103,241	112,220	1,215,461	1,082,252	15,272	1,097,524
御 宿 町	7,611	904,814	111,938	1,016,752	886,359	19,958	906,317
鋸 南 町	8,076	768,566	40,422	808,988	760,162	7,749	767,911
大 都 市 計	967,832	177,429,923	4,918,420	182,348,343	176,163,861	1,526,260	177,690,121
都 市 計	5,119,720	794,840,989	39,762,877	834,603,866	786,140,502	10,455,676	796,596,178
市 計	6,087,552	972,270,912	44,681,297	1,016,952,209	962,304,363	11,981,936	974,286,299
町 村 計	211,440	26,804,302	2,206,062	29,010,364	26,362,433	432,646	26,795,079
県 計	6,298,992	999,075,214	46,887,359	1,045,962,573	988,666,796	12,414,582	1,001,081,378
県 計 (除千葉)	5,331,160	821,645,291	41,968,939	863,614,230	812,502,935	10,888,322	823,391,257

徴収率 C/B ×100	人口一人 当たり 負担額 C/A (円)	徴 収 額 市町村税+ 個人県民税 (千円) D	徴 税 費 (千円)					県 民 税 取 扱 費 (千円) F	徴 税 費 の 割 合 E/D×100	徴 税 職 員 数 (人)
			人件費	需用費	報償金等	その他	計 E			
95.6	143,135	3,710,300	84,962	17,981	0	37,733	140,676	33,272	3.8	13
92.3	109,948	3,013,671	96,536	43,703	0	106	140,345	33,711	4.7	13
91.9	113,603	888,507	39,691	481	1,104	0	41,276	9,753	4.6	6
91.0	151,288	2,697,231	76,522	30,845	0	861	108,228	22,008	4.0	12
93.7	102,553	1,875,135	79,573	25,914	4,201	398	110,086	20,801	5.9	13
86.7	93,246	1,948,875	64,906	4,132	0	0	69,038	23,100	3.5	13
94.4	329,856	2,723,066	47,369	13,951	0	4,940	66,260	11,238	2.4	9
90.2	104,460	3,165,092	107,652	4,120	0	38,828	150,600	35,181	4.8	16
90.8	115,423	1,824,849	61,778	6,538	0	17,375	85,691	19,837	4.7	8
95.2	136,454	1,316,864	38,642	24,740	0	0	63,382	11,085	4.8	7
91.4	115,671	2,083,996	58,766	31,655	0	7,049	97,470	22,995	4.7	10
91.2	110,195	1,566,518	68,374	18,106	12	6,494	92,986	19,473	5.9	10
95.9	177,395	1,479,844	46,783	24,324	4,277	283	75,667	12,066	5.1	8
96.1	138,564	1,349,802	41,919	27,001	0	16,241	85,161	12,525	6.3	8
90.3	116,944	1,317,866	51,206	1,017	160	3,721	56,104	13,892	4.3	10
89.1	119,080	1,099,401	44,889	12,842	0	2,773	60,504	15,836	5.5	7
94.9	95,086	959,735	48,995	8,704	344	0	58,043	12,988	6.0	5
97.4	183,596	222,296,557	2,315,655	991,725	25,116	0	3,332,496	1,525,564	1.5	333
95.4	155,594	1,011,853,759	12,577,129	4,623,982	40,287	2,774,003	20,015,401	8,123,384	2.0	1,820
95.8	160,046	1,234,150,316	14,892,784	5,615,707	65,403	2,774,003	23,347,897	9,648,948	1.9	2,153
92.4	126,727	33,020,752	1,058,563	296,054	10,098	136,802	1,501,517	329,761	4.5	168
95.7	158,927	1,267,171,068	15,951,347	5,911,761	75,501	2,910,805	24,849,414	9,978,709	2.0	2,321
95.3	154,449	1,044,874,511	13,635,692	4,920,036	50,385	2,910,805	21,516,918	8,453,145	2.1	1,988

5-3表 市町村別税目内訳(その1)

市町村名	市 町 村 民 税				固 定 資 産 税				
	収 入 額	うち所得割	うち法人税割	徴収率	収 入 額	うち土地	うち家屋	うち償却資産	徴収率
千葉市	83,844,481	65,628,225	12,983,623	96.7	68,423,502	21,862,731	32,322,711	13,420,704	98.1
銚子市	3,759,818	3,034,404	412,490	93.9	3,487,452	1,191,698	1,571,525	706,367	90.7
市川市	42,097,842	37,274,909	2,815,339	97.9	29,249,088	13,077,443	12,570,105	3,537,278	99.2
船橋市	49,659,267	42,507,475	4,493,292	96.0	35,689,109	13,701,671	16,959,205	4,970,966	97.1
館山市	2,389,558	1,958,479	197,088	95.0	2,409,181	829,336	1,219,733	353,570	93.3
木更津市	9,188,823	7,464,932	998,603	89.5	7,668,998	2,536,895	3,627,879	1,466,679	91.7
松戸市	36,004,882	31,463,447	2,633,909	97.0	24,358,750	10,087,907	11,330,372	2,858,745	97.1
野田市	9,775,425	7,817,106	1,147,907	93.2	10,570,658	4,303,060	4,345,788	1,903,719	95.8
茂原市	5,552,084	4,406,919	706,181	94.6	6,280,674	1,744,756	2,545,830	1,988,030	94.1
成田市	11,667,858	7,955,378	2,871,796	95.5	20,002,711	7,504,393	7,301,863	5,153,538	97.6
佐倉市	12,515,215	10,935,990	874,765	94.2	9,010,100	3,191,931	4,105,371	1,695,617	93.0
東金市	3,395,295	2,715,955	410,810	88.9	3,125,528	902,995	1,605,453	611,489	87.7
旭市	3,639,327	3,039,573	322,546	92.3	3,023,439	841,597	1,574,945	603,775	87.3
習志野市	14,661,432	12,222,938	1,646,536	93.9	10,143,498	3,587,237	4,921,538	1,430,357	97.0
柏市	32,372,840	27,569,674	2,816,544	96.5	25,059,700	9,778,403	11,783,078	3,459,455	97.4
勝浦市	816,537	674,877	38,209	89.5	1,110,261	302,538	591,160	211,705	87.0
市原市	20,886,912	15,507,628	4,096,795	91.4	22,707,238	7,514,966	7,084,188	8,050,861	95.3
流山市	13,755,708	12,393,670	687,307	97.5	9,809,946	4,436,612	4,246,462	1,079,879	98.3
八千代市	14,507,574	12,295,967	1,399,881	95.2	10,737,381	4,226,913	5,140,428	1,357,558	95.5
我孫子市	9,213,720	8,452,066	323,987	96.6	6,147,180	2,351,720	3,097,377	693,398	94.8
鴨川市	1,792,880	1,501,617	100,442	92.6	2,134,202	453,365	1,165,300	503,367	94.1
鎌ヶ谷市	7,095,799	6,199,969	492,925	94.6	4,538,134	1,711,867	2,302,130	510,512	94.7
君津市	5,731,378	4,659,934	681,331	92.8	10,073,025	2,178,746	2,446,573	5,434,373	97.1
富津市	2,778,576	2,043,347	513,027	91.7	5,327,106	1,066,487	1,493,373	2,735,038	95.3
浦安市	21,647,862	16,451,517	4,380,183	96.1	18,349,615	7,957,109	7,572,973	2,762,123	98.3
四街道市	6,015,223	5,363,587	291,157	94.4	3,952,932	1,437,374	1,993,952	513,751	93.1
袖ヶ浦市	4,921,700	3,332,511	1,253,974	96.6	7,624,033	2,173,478	1,920,080	3,507,573	97.2
八街市	3,661,837	3,142,940	212,642	85.5	2,909,561	791,585	1,524,323	588,731	80.9
印西市	7,589,263	6,143,506	1,008,939	96.5	10,251,670	2,462,391	4,198,771	3,446,927	97.1
白井市	4,394,775	3,848,036	285,692	93.3	3,734,455	1,246,351	1,827,362	641,194	91.1
富里市	2,884,823	2,449,699	207,892	87.9	2,658,865	708,787	1,426,060	524,000	89.4
南房総市	1,563,718	1,327,679	67,691	92.8	2,091,284	567,080	989,678	529,520	88.1
匝瑳市	1,854,946	1,539,780	159,155	92.0	1,703,142	510,340	842,527	349,939	89.1
香取市	3,937,620	3,337,728	288,399	91.4	3,946,360	1,268,825	1,818,886	854,700	87.3
山武市	2,569,854	2,130,437	224,830	89.5	2,616,292	678,109	1,252,595	671,644	88.8
いすみ市	1,698,119	1,452,302	89,974	90.4	1,836,652	622,881	850,919	361,781	89.2
大網白里市	2,675,136	2,442,966	71,278	89.9	1,968,277	616,825	1,081,833	269,078	87.6

軽自動車税		市町村たばこ税		鉱産税		特別土地保有税	
収入額	徴収率	収入額	徴収率	収入額	徴収率	収入額	徴収率
1,067,461	89.7	6,478,569	100.0	316	100.0	0	—
172,192	88.6	458,887	100.0	0	—	0	—
315,209	94.5	2,627,586	100.0	0	—	0	—
531,926	93.0	3,586,592	100.0	0	—	0	—
143,672	95.5	412,547	100.0	0	—	0	—
310,917	83.9	1,090,705	100.0	0	—	0	—
430,373	95.8	2,774,746	100.0	0	—	0	—
326,545	93.1	1,074,934	100.0	0	—	0	—
228,999	89.6	691,732	100.0	14,815	100.0	108,625	100.0
279,612	89.4	1,125,222	100.0	451	100.0	0	0.0
241,407	88.2	848,641	100.0	0	—	0	—
162,495	88.3	503,026	100.0	2,486	100.0	0	—
195,400	88.6	522,041	100.0	0	—	120	8.5
123,162	90.0	901,698	100.0	0	—	0	—
465,421	92.2	2,406,989	100.0	0	—	0	—
49,362	84.6	117,712	100.0	0	—	0	0.0
590,702	83.2	2,269,021	100.0	0	—	0	—
168,428	96.4	814,179	100.0	0	—	0	—
222,343	87.8	1,128,751	100.0	0	—	0	—
143,607	94.6	538,514	100.0	0	—	0	—
102,189	89.9	250,954	100.0	0	—	500	12.3
133,875	92.6	896,928	100.0	0	—	0	—
244,386	91.5	752,257	100.0	0	—	566	0.2
139,377	88.6	346,747	100.0	0	—	0	—
72,510	89.1	891,074	100.0	0	—	0	—
138,814	91.7	521,040	100.0	0	—	0	—
155,807	91.9	462,479	100.0	0	—	0	—
206,431	80.9	589,304	100.0	0	—	0	—
157,961	92.0	523,367	100.0	0	—	0	—
93,368	86.3	363,758	100.0	0	—	0	—
131,254	88.3	469,803	100.0	0	—	0	—
132,976	92.0	186,306	100.0	0	—	0	—
109,714	89.8	258,269	100.0	0	—	6,258	17.0
236,034	87.1	513,595	100.0	0	—	0	0.0
162,708	88.5	308,597	100.0	5,512	100.0	0	—
114,640	88.4	225,048	100.0	5,173	100.0	16	0.5
112,777	89.3	278,069	100.0	3,286	100.0	0	—

区分 市町村名	市 町 村 民 税				固 定 資 産 税				
	収 入 額	うち所得割	うち法人税割	徴収率	収 入 額	うち土地	うち家屋	うち償却資産	徴収率
酒々井町	1,339,174	1,045,052	185,559	94.3	1,325,011	383,050	506,904	430,414	96.3
栄町	1,178,375	1,025,864	76,392	92.9	852,807	268,283	441,651	142,840	90.8
神崎町	335,858	266,831	43,282	92.4	302,468	75,069	135,799	91,600	90.6
多古町	987,661	637,511	267,005	93.2	984,381	249,933	435,723	298,712	87.4
東庄町	685,825	601,744	45,527	94.2	674,713	159,567	315,092	200,054	92.8
九九里町	717,495	620,959	36,693	86.0	650,605	155,125	374,066	120,681	86.2
芝山町	636,698	365,800	178,720	94.4	1,711,352	530,141	714,299	464,268	94.2
横芝光町	1,101,463	926,132	80,305	92.5	1,176,580	387,651	561,601	226,875	86.9
一宮町	675,048	566,192	53,332	92.7	664,294	196,760	350,918	112,811	88.2
睦沢町	544,088	506,934	10,368	96.8	365,411	116,457	165,641	83,313	92.6
長生村	675,466	600,677	19,399	93.0	836,554	209,507	402,807	224,163	89.3
白子町	504,282	435,640	23,036	92.1	628,123	206,676	318,783	100,834	89.2
長柄町	420,849	308,051	73,697	95.9	778,816	146,340	294,236	337,827	95.9
長南町	415,001	317,590	52,808	96.4	631,487	180,021	278,967	172,444	95.6
大多喜町	394,671	315,223	35,685	95.0	581,671	161,082	282,905	133,369	86.3
御宿町	331,411	278,396	7,077	92.7	523,177	146,760	314,847	61,534	86.4
鋸南町	323,566	278,051	13,697	94.8	361,732	127,757	158,571	74,102	94.2
大都市計	83,844,481	65,628,225	12,983,623	96.7	68,423,502	21,862,731	32,322,711	13,420,704	98.1
都市計	378,673,626	317,058,942	39,223,516	95.0	326,306,497	118,563,671	140,329,635	66,337,237	95.7
市計	462,518,107	382,687,167	52,207,139	95.3	394,729,999	140,426,402	172,652,346	79,757,941	96.1
町村計	11,266,931	9,096,647	1,202,582	93.2	13,049,182	3,700,179	6,052,810	3,275,841	90.9
県計	473,785,038	391,783,814	53,409,721	95.3	407,779,181	144,126,581	178,705,156	83,033,782	95.9
県計(除千葉)	389,940,557	326,155,589	40,426,098	95.0	339,355,679	122,263,850	146,382,445	69,613,078	95.5

軽自動車税		市町村たばこ税		鉱産税		特別土地保有税	
収入額	徴収率	収入額	徴収率	収入額	徴収率	収入額	徴収率
42,567	92.0	179,463	100.0	0	—	0	—
50,748	91.8	97,096	100.0	0	—	0	—
17,633	84.0	49,971	100.0	0	—	0	—
52,700	85.5	235,954	100.0	0	—	0	—
43,647	89.3	63,455	100.0	0	—	0	—
48,153	80.0	105,492	100.0	1,335	100.0	0	—
29,126	86.3	96,741	100.0	0	—	0	—
73,719	89.3	176,500	100.0	1,450	100.0	0	—
30,904	90.4	58,300	100.0	2,376	100.0	0	—
24,219	94.1	33,250	100.0	6,634	100.0	0	—
42,622	89.0	111,449	100.0	5,904	100.0	0	—
36,964	92.5	73,770	100.0	3,129	100.0	0	—
25,646	90.9	43,062	100.0	0	—	0	—
29,437	96.3	46,977	100.0	8,891	100.0	0	—
32,582	91.6	80,188	100.0	2,361	100.0	0	0.0
17,575	92.0	33,088	100.0	0	—	0	—
24,178	95.5	57,365	100.0	0	—	0	—
1,067,461	89.7	6,478,569	100.0	316	100.0	0	—
7,546,593	89.8	31,731,118	100.0	31,723	100.0	116,085	20.9
8,614,054	89.8	38,209,687	100.0	32,039	100.0	116,085	20.9
622,420	89.4	1,542,121	100.0	32,080	100.0	0	0.0
9,236,474	89.8	39,751,808	100.0	64,119	100.0	116,085	20.8
8,169,013	89.8	33,273,239	100.0	63,803	100.0	116,085	20.8

5-3表 市町村別税目内訳(その2)

市町村名	区分	法定外普通税		入 湯 税		事 業 所 税	
		収 入 額	徴収率	収 入 額	徴収率	収 入 額	徴収率
千 葉 市		0	—	864	100.0	5,216,004	99.7
銚 子 市		0	—	12,907	100.0	0	—
市 川 市		0	—	0	—	1,576,079	100.1
船 橋 市		0	—	5,368	100.0	1,965,124	100.0
館 山 市		0	—	29,869	100.0	0	—
木 更 津 市		0	—	44,373	100.0	0	—
松 戸 市		0	—	0	—	993,384	100.0
野 田 市		0	—	0	—	0	—
茂 原 市		0	—	632	100.0	0	—
成 田 市		0	—	10,041	100.0	0	—
佐 倉 市		0	—	0	—	0	—
東 金 市		0	—	0	—	0	—
旭 市		0	—	9,218	100.0	0	—
習 志 野 市		0	—	0	—	0	—
柏 市		0	—	0	—	1,475,933	100.0
勝 浦 市		0	—	26,033	100.0	0	—
市 原 市		0	—	10,486	93.1	0	—
流 山 市		0	—	0	—	0	—
八 千 代 市		0	—	1,510	100.0	0	—
我 孫 子 市		0	—	0	—	0	—
鴨 川 市		0	—	76,135	100.0	0	—
鎌 ヶ 谷 市		0	—	0	—	0	—
君 津 市		0	—	1,774	100.0	0	—
富 津 市		0	—	2,307	100.0	0	—
浦 安 市		0	—	78,424	100.0	0	—
四 街 道 市		0	—	0	—	0	—
袖 ヶ 浦 市		0	—	0	—	0	—
八 街 市		0	—	0	—	0	—
印 西 市		0	—	0	—	0	—
白 井 市		0	—	0	—	0	—
富 里 市		0	—	0	—	0	—
南 房 総 市		0	—	42,013	100.0	0	—
匝 瑳 市		0	—	0	—	0	—
香 取 市		0	—	0	—	0	—
山 武 市		0	—	0	—	0	—
い す み 市		0	—	0	—	0	—
大 網 白 里 市		0	—	0	—	0	—

都 市 計 画 税				旧法による税		合 計	
収 入 額			徴収率	収 入 額	徴収率	収 入 額	徴収率
	うち土地	うち家屋					
12,658,924	5,882,769	6,776,155	97.7	0	—	177,690,121	97.4
446,087	217,725	228,362	90.6	0	—	8,337,343	92.6
6,586,503	3,863,194	2,723,309	99.1	0	—	82,452,307	98.6
7,512,571	3,901,270	3,611,301	96.6	0	—	98,949,957	96.6
500,616	230,631	269,985	93.3	0	—	5,885,443	94.5
1,273,824	577,307	696,517	91.7	0	—	19,577,640	91.0
4,153,649	2,293,645	1,860,004	97.1	0	—	68,715,784	97.2
1,078,264	599,539	478,725	95.8	0	—	22,825,826	94.8
459,381	199,020	260,361	93.9	0	—	13,336,942	94.6
205,195	88,132	117,063	97.5	0	—	33,291,090	96.6
1,604,924	814,145	790,779	92.9	0	—	24,220,287	93.8
397,666	163,713	233,953	83.8	0	—	7,586,496	88.8
254,781	107,484	147,297	87.0	0	—	7,644,326	90.5
2,174,805	1,074,135	1,100,670	95.7	0	—	28,004,595	95.3
5,220,532	2,714,708	2,505,824	97.0	0	—	67,001,415	97.0
0	0	0	—	0	—	2,119,905	88.1
3,007,841	1,717,964	1,289,877	93.1	0	—	49,472,200	93.5
2,161,410	1,258,604	902,806	98.3	0	—	26,709,671	97.9
2,229,527	1,166,811	1,062,716	95.5	0	—	28,827,086	95.5
1,337,991	700,380	637,611	94.7	0	—	17,381,012	95.9
0	0	0	—	0	—	4,356,860	93.7
946,104	487,592	458,512	94.7	0	—	13,610,840	95.0
552,978	288,595	264,383	96.5	0	—	17,356,364	94.4
0	0	0	—	0	—	8,594,113	94.2
0	0	0	—	0	—	41,039,485	97.2
616,464	301,759	314,705	93.0	0	—	11,244,473	94.1
523,163	308,806	214,357	97.4	0	—	13,687,182	97.0
121,842	52,648	69,194	79.6	0	—	7,488,975	84.4
1,381,684	525,611	856,073	96.9	0	—	19,903,945	96.9
565,070	258,575	306,495	91.0	0	—	9,151,426	92.4
308,410	121,534	186,876	89.3	0	—	6,453,155	89.4
0	0	0	—	0	—	4,016,297	90.7
0	0	0	—	0	—	3,932,329	90.5
207,644	98,346	109,298	79.6	0	—	8,841,253	89.1
0	0	0	—	0	—	5,662,963	89.7
0	0	0	—	0	—	3,879,648	90.2
0	0	0	—	0	—	5,037,545	89.5

市町村名	区分	法定外普通税		入 湯 税		事 業 所 税	
		収 入 額	徴収率	収 入 額	徴収率	収 入 額	徴収率
酒 々 井 町		0	—	0	—	0	—
栄 町		0	—	0	—	0	—
神 崎 町		0	—	0	—	0	—
多 古 町		0	—	0	—	0	—
東 庄 町		0	—	0	—	0	—
九 十 九 里 町		0	—	0	—	0	—
芝 山 町		0	—	0	—	0	—
横 芝 光 町		0	—	0	—	0	—
一 宮 町		0	—	5,868	100.0	0	—
睦 沢 町		0	—	0	—	0	—
長 生 村		0	—	1,879	100.0	0	—
白 子 町		0	—	19,317	100.0	0	—
長 柄 町		0	—	0	—	0	—
長 南 町		0	—	0	—	0	—
大 多 喜 町		0	—	6,051	100.0	0	—
御 宿 町		0	—	1,066	100.0	0	—
鋸 南 町		0	—	1,070	100.0	0	—
大 都 市 計		0	—	864	100.0	5,216,004	99.7
都 市 計		0	—	351,090	99.8	6,010,520	100.0
市 計		0	—	351,954	99.8	11,226,524	99.9
町 村 計		0	—	35,251	100.0	0	—
県 計		0	—	387,205	99.8	11,226,524	99.9
県 計 (除 千 葉)		0	—	386,341	99.8	6,010,520	100.0

都 市 計 画 税				旧法による税		合 計	
収 入 額			徴収率	収 入 額	徴収率	収 入 額	徴収率
	うち土地	うち家屋					
113,044	56,974	56,070	96.3	0	—	2,999,259	95.6
134,050	59,866	74,184	91.8	0	—	2,313,076	92.3
0	0	0	—	0	—	705,930	91.9
0	0	0	—	0	—	2,260,696	91.0
0	0	0	—	0	—	1,467,640	93.7
0	0	0	—	0	—	1,523,080	86.7
0	0	0	—	0	—	2,473,917	94.4
0	0	0	—	0	—	2,529,712	90.2
0	0	0	—	0	—	1,436,790	90.8
0	0	0	—	0	—	973,602	95.2
0	0	0	—	0	—	1,673,874	91.4
0	0	0	—	0	—	1,265,585	91.2
0	0	0	—	0	—	1,268,373	95.9
0	0	0	—	0	—	1,131,793	96.1
0	0	0	—	0	—	1,097,524	90.3
0	0	0	—	0	—	906,317	89.1
0	0	0	—	0	—	767,911	94.9
12,658,924	5,882,769	6,776,155	97.7	0	—	177,690,121	97.4
45,828,926	24,131,873	21,697,053	95.8	0	—	796,596,178	95.4
58,487,850	30,014,642	28,473,208	96.2	0	—	974,286,299	95.8
247,094	116,840	130,254	93.8	0	—	26,795,079	92.4
58,734,944	30,131,482	28,603,462	96.2	0	—	1,001,081,378	95.7
46,076,020	24,248,713	21,827,307	95.8	0	—	823,391,257	95.3

(注) 「旧法による税」には、日本郵政公社有資産所在市町村納付金を含む。

5-4表 市町村別積立金現在高・地方債現在高・債務負担行為の状況

市町村名	区分	積立金				地方債				
		現在高	財政調整基金	減債基金	その他特定目的基金	現在高	うち臨時財政対策債	1. 0以下	2. 0以下	3. 0以下
千葉市	市	21,083,945	7,552,403	0	13,531,542	701,487,396	215,288,669	486,879,968	211,630,851	1,570,892
銚子市	市	879,635	215,310	958	663,367	28,556,613	11,997,176	19,737,796	7,989,896	751,124
市川市	市	28,582,362	17,206,579	0	11,375,783	59,851,880	16,342,884	44,729,056	13,695,716	644,714
船橋市	市	19,729,858	11,959,817	4,502,214	3,267,827	173,469,466	61,940,280	136,152,963	33,179,594	3,972,593
館山市	市	3,803,539	1,395,686	0	2,407,853	17,686,025	8,644,383	13,793,691	1,822,032	179,844
木更津市	市	7,952,507	3,984,123	493,853	3,474,531	32,557,529	20,304,605	24,205,930	7,847,190	305,707
松戸市	市	18,941,897	12,091,349	25,000	6,825,548	117,801,826	64,002,309	97,153,691	19,022,581	939,765
野田市	市	5,733,703	3,869,105	123,191	1,741,407	47,350,985	21,904,094	39,192,776	7,169,335	669,580
茂原市	市	5,254,449	4,926,458	186,714	141,277	39,283,201	15,953,241	25,168,704	13,027,581	354,164
成田市	市	7,872,398	5,834,938	912	2,036,548	49,938,147	751,969	33,743,981	14,170,746	1,941,252
佐倉市	市	13,109,557	5,730,031	297,189	7,082,337	30,534,883	20,163,702	22,722,440	6,638,952	665,107
東金市	市	4,560,660	1,326,834	102	3,233,724	23,261,363	9,895,487	13,424,484	9,321,982	263,418
旭市	市	17,773,903	9,489,297	575,833	7,708,773	28,036,138	12,367,982	21,791,725	5,893,574	284,596
習志野市	市	13,341,435	5,316,016	592,952	7,432,467	45,595,877	22,615,109	36,080,837	9,443,789	29,384
柏市	市	29,514,144	10,514,486	0	18,999,658	92,261,013	41,896,316	63,937,078	26,278,666	1,500,185
勝浦市	市	2,012,245	785,063	3,564	1,223,618	8,708,277	3,871,124	5,781,643	2,117,731	318,904
市原市	市	10,378,417	6,852,518	8,261	3,517,638	49,084,128	14,076,586	32,580,220	15,208,608	956,058
流山市	市	5,866,384	4,532,845	33,242	1,300,297	48,967,063	20,916,649	36,569,428	10,968,372	1,259,691
八千代市	市	3,999,543	1,946,274	808,176	1,245,093	54,614,138	22,792,709	42,769,348	11,170,672	536,991
我孫子市	市	5,528,515	2,357,000	242,200	2,929,315	31,008,333	20,928,491	25,599,674	5,035,820	283,397
鴨川市	市	4,334,665	1,732,378	300,320	2,301,967	19,773,811	7,404,037	14,219,994	4,348,319	347,032
鎌ヶ谷市	市	5,228,737	2,219,177	2,189,263	820,297	37,470,254	17,017,945	28,971,640	8,136,910	320,834
君津市	市	5,194,747	3,136,610	34,152	2,023,985	12,482,286	4,256,659	11,538,594	579,172	127,355
富津市	市	2,422,618	1,843,190	0	579,428	14,166,305	7,841,311	10,499,756	3,199,597	338,485
浦安市	市	39,133,542	14,128,007	5,082	25,000,453	23,309,550	0	19,367,026	3,074,456	792,514
四街道市	市	8,501,398	3,281,359	381,046	4,838,993	21,522,117	13,991,130	15,803,717	5,347,354	281,936
袖ヶ浦市	市	4,961,797	3,811,260	1,082	1,149,455	15,403,996	1,714,108	10,379,494	4,501,300	367,019
八街市	市	2,611,953	2,407,400	122,303	82,250	17,174,704	11,073,285	11,553,008	4,754,547	445,640
印西市	市	14,536,989	9,839,229	150,569	4,547,191	16,075,759	6,886,134	7,989,251	6,920,598	834,491
白井市	市	4,101,238	2,627,157	615	1,473,466	20,203,792	8,955,375	16,894,362	2,563,489	209,632
富里市	市	1,516,134	1,067,453	253,812	194,869	16,889,323	8,032,237	10,943,518	5,529,045	270,818
南房総市	市	25,233,733	4,933,469	5,330,432	14,969,832	24,470,287	7,623,631	17,194,775	5,633,358	171,410
匝瑳市	市	5,421,676	3,057,477	154,705	2,209,494	16,718,232	7,103,791	12,698,476	3,642,012	276,858
香取市	市	14,182,667	6,807,930	1,008,457	6,366,280	40,068,425	15,367,660	33,428,611	5,845,526	343,852
山武市	市	17,437,437	5,749,797	2,430,981	9,256,659	20,238,081	8,107,430	15,494,804	4,041,952	518,325
いすみ市	市	7,753,080	4,411,789	10,694	3,330,597	17,361,511	8,490,645	11,568,548	4,056,385	521,461
大網白里市	市	3,378,322	1,514,781	214,253	1,649,288	16,058,059	8,084,041	13,764,616	1,851,435	268,821

				債 務 負 担 行 為					
4. 0以下	5. 0以下	6. 0以下	6. 0%超	限度額	平成30年度 以降の支出 予定額		平成29年度 支出額		うち一般財源等
						うちその他		うちその他	
1,167,574	238,111	0	0	14,408,232,869	110,455,000	90,792,250	22,813,462	17,886,654	17,173,515
59,478	18,319	0	0	11,705,356	4,483,002	20,959	444,830	12,074	443,890
768,921	13,473	0	0	43,619,389	19,815,627	16,343,684	7,311,717	5,780,995	5,842,088
160,821	3,495	0	0	113,062,017	67,188,029	41,532,139	7,674,428	5,480,931	5,108,314
1,157,699	643,322	89,437	0	8,970,613	4,069,277	3,827,549	1,985,435	1,977,621	1,254,815
128,004	70,698	0	0	34,224,818	12,441,693	6,135,927	1,914,766	1,124,266	1,511,114
478,201	199,053	5,016	3,519	23,742,980	10,153,082	7,340,093	2,767,277	2,572,776	2,175,524
150,549	144,153	17,854	6,738	29,292,728	11,013,715	9,879,826	2,907,806	2,512,957	2,388,555
549,002	180,191	2,765	794	8,604,315	7,110,820	550,390	974,057	283,289	325,307
56,536	23,282	1,314	1,036	29,670,672	17,246,367	14,637,775	4,446,794	4,399,910	2,553,472
481,715	18,700	4,677	3,292	16,226,515	6,844,839	5,576,315	2,928,841	2,335,144	2,881,993
104,577	146,902	0	0	4,756,260	2,442,718	2,442,718	758,844	758,844	741,335
38,976	27,267	0	0	1,279,560	108,852	71,790	43,684	32,025	38,760
22,584	16,550	2,733	0	26,902,057	18,950,631	9,480,752	1,979,881	334,420	1,862,100
315,192	229,892	0	0	69,331,920	33,772,285	16,481,979	5,402,365	4,188,799	5,396,848
280,938	178,817	30,244	0	962,575	455,555	455,555	240,871	240,871	240,871
287,632	42,474	0	9,136	9,016,634	3,477,540	3,416,358	1,477,137	1,427,950	891,977
87,314	66,584	9,252	6,422	29,439,619	13,009,753	11,307,964	3,482,741	3,072,629	3,223,490
52,482	65,487	13,713	5,445	46,424,578	16,624,610	13,822,472	3,692,732	3,439,920	3,060,213
41,524	39,095	3,364	5,459	12,050,556	6,683,841	6,455,896	1,495,493	1,449,652	1,445,118
529,728	328,738	0	0	29,710,804	1,173,327	726,836	960,922	509,862	810,329
40,870	0	0	0	11,321,372	6,235,912	5,406,093	679,567	558,962	679,567
84,835	88,634	34,142	29,554	10,746,269	5,989,325	4,428,454	481,905	412,821	396,775
27,854	50,075	27,068	23,470	8,858,801	4,910,957	4,761,342	813,768	735,606	451,818
72,703	2,851	0	0	82,698,965	38,776,585	29,664,432	7,797,990	6,491,922	6,382,509
57,650	24,680	5,223	1,557	6,502,918	2,386,247	0	1,173,507	0	1,173,202
23,817	60,972	38,261	33,133	6,254,032	2,766,149	2,593,547	1,995,538	1,995,538	651,129
396,485	25,024	0	0	6,064,185	3,427,966	2,050,563	1,049,650	1,026,122	1,030,861
316,257	13,218	893	1,051	41,619,395	9,587,542	2,572,269	1,678,900	884,898	1,638,370
119,771	416,538	0	0	22,948,706	10,351,040	6,136,666	1,136,764	931,014	1,061,604
100,766	24,088	18,075	3,013	1,769,992	1,507,911	1,507,911	196,500	196,500	155,216
1,048,361	353,117	69,266	0	4,861,972	1,949,098	1,943,088	1,189,149	1,139,689	976,870
75,201	25,685	0	0	1,778,128	969,333	969,333	176,373	176,373	90,116
412,539	37,897	0	0	5,647,955	2,447,176	2,073,260	787,782	511,194	664,417
125,479	57,258	263	0	2,663,176	1,397,693	1,397,693	469,855	469,855	357,324
792,709	422,408	0	0	1,506,634	722,357	722,357	227,412	227,412	221,479
124,261	47,811	578	537	4,594,189	1,566,909	1,566,909	802,466	802,466	505,226

区分 市町村名	積立金				地方債				
	現在高	財政調整基金	減債基金	その他特定目的基金	現在高	うち臨時財政対策債	1. 0以下	2. 0以下	3. 0以下
酒々井町	1,755,793	940,887	90,661	724,245	5,260,944	3,695,566	4,315,997	864,238	69,918
栄町	1,589,218	709,076	192	879,950	7,789,805	4,316,607	5,459,713	2,051,128	44,360
神崎町	1,543,950	1,424,652	50,689	68,609	2,299,132	1,705,138	1,602,152	597,622	59,480
多古町	2,946,622	1,747,597	355,922	843,103	3,861,060	2,301,869	3,293,114	567,946	0
東庄町	1,613,695	1,365,962	50,129	197,604	3,176,639	1,946,868	2,119,568	878,210	175,177
九九里町	2,153,460	939,468	8,264	1,205,728	8,062,283	3,125,520	4,712,991	3,021,028	278,228
芝山町	2,096,761	724,535	61,195	1,311,031	2,510,285	1,704,414	1,595,989	669,814	237,074
横芝光町	3,883,066	2,330,082	243,772	1,309,212	12,202,318	5,094,386	9,767,436	2,315,162	70,073
一宮町	1,709,153	1,048,745	148	660,260	3,444,879	2,205,611	2,246,583	1,061,363	41,392
睦沢町	1,904,991	1,189,192	52,919	662,880	2,876,046	1,785,842	2,131,741	524,899	152,428
長生村	2,042,971	751,461	102,342	1,189,168	4,850,824	2,754,225	3,283,442	1,411,642	103,351
白子町	1,682,627	1,225,599	127,487	329,541	4,362,026	2,129,942	3,300,103	1,006,717	20,985
長柄町	1,783,818	760,370	25,183	998,265	3,233,878	1,634,510	1,847,681	1,289,578	34,992
長南町	2,031,846	1,055,152	29,890	946,804	4,280,389	2,414,937	2,962,500	1,087,066	178,173
大多喜町	3,277,781	1,137,855	256,606	1,883,320	4,469,166	2,520,017	2,948,347	1,174,716	219,816
御宿町	866,260	365,552	11,083	489,625	3,188,663	1,645,557	2,230,222	519,152	288,928
鋸南町	1,275,909	1,207,924	639	67,346	4,301,074	1,984,444	2,738,228	774,831	33,776
大都市計	21,083,945	7,552,403	0	13,531,542	701,487,396	215,288,669	486,879,968	211,630,851	1,570,892
都市計	370,785,884	182,902,192	20,482,127	167,401,565	1,327,953,377	553,314,515	997,445,655	294,028,292	22,292,957
市計	391,869,829	190,454,595	20,482,127	180,933,107	2,029,440,773	768,603,184	1,484,325,623	505,659,143	23,863,849
町村計	34,157,921	18,924,109	1,467,121	13,766,691	80,169,411	42,965,453	56,555,807	19,815,112	2,008,151
県計	426,027,750	209,378,704	21,949,248	194,699,798	2,109,610,184	811,568,637	1,540,881,430	525,474,255	25,872,000
県計(除千葉)	404,943,805	201,826,301	21,949,248	181,168,256	1,408,122,788	596,279,968	1,054,001,462	313,843,404	24,301,108

				債 務 負 担 行 為					
4. 0以下	5. 0以下	6. 0以下	6. 0%超	限度額	平成30年度 以降の支出 予定額		平成29年度 支出額		
						うちその他		うちその他	うち一般財源等
5,656	3,518	1,014	603	496,198	124,634	23,840	24,658	4,277	24,658
98,274	136,330	0	0	312,998	173,592	173,592	33,557	33,557	33,557
39,878	0	0	0	0	0	0	0	0	0
0	0	0	0	1,421	150	150	54	54	54
955	2,729	0	0	16,600	14,494	0	1,140	0	1,140
30,796	18,281	452	507	872,530	335,680	335,680	253,594	253,594	102,794
7,408	0	0	0	551,450	357,338	357,338	109,986	109,986	99,459
30,523	17,902	604	618	1,694,617	889,820	889,820	279,631	279,631	228,450
75,091	19,535	467	448	376,312	202,463	202,463	18,241	18,241	18,241
41,993	24,308	368	309	2,962,850	2,862,902	137,415	99,948	16,032	27,941
25,212	26,393	453	331	103,028	90,248	90,248	12,780	12,780	12,780
21,514	11,960	394	353	192,189	115,190	115,190	0	0	0
17,074	44,553	0	0	46,512	44,461	7,461	1,111	1,111	1,111
23,586	28,368	453	243	1,357,289	735,666	735,666	55,522	55,522	55,522
67,926	58,361	0	0	668,602	275,442	275,442	77,148	77,148	76,280
83,367	66,994	0	0	26,944	11,058	11,058	7,562	7,562	7,562
573,333	180,906	0	0	2,143,208	417,339	417,339	283,044	277,533	283,044
1,167,574	238,111	0	0	14,408,232,869	110,455,000	90,792,250	22,813,462	17,886,654	17,173,515
9,571,431	4,106,748	374,138	134,156	768,830,655	352,057,763	238,300,894	73,547,747	58,495,307	58,632,596
10,739,005	4,344,859	374,138	134,156	15,177,063,524	462,512,763	329,093,144	96,361,209	76,381,961	75,806,111
1,142,586	640,138	4,205	3,412	11,822,748	6,650,477	3,772,702	1,257,976	1,147,028	972,593
11,881,591	4,984,997	378,343	137,568	15,188,886,272	469,163,240	332,865,846	97,619,185	77,528,989	76,778,704
10,714,017	4,746,886	378,343	137,568	780,653,403	358,708,240	242,073,596	74,805,723	59,642,335	59,605,189

※債務負担行為の「その他」とは、「物件の購入等に係るもの」及び「債務保証又は損失補償に係るもの」を除いたもの。

5-5表 市町村別国民健康保険事業会計決算の状況(事業勘定)

1. 歳入の状況

市町村名	区分	保険税(料)	一部負担金	国庫支出金	療養給付費交付金	前期高齢者交付金
千葉市	市	20,587,842	0	19,633,434	679,864	28,568,682
銚子市	市	2,025,384	0	1,942,848	140,194	2,240,478
市川市	市	10,071,941	0	9,881,588	505,688	10,496,946
船橋市	市	11,619,920	0	12,514,349	575,821	17,633,100
館山市	市	1,220,114	0	1,453,198	91,590	1,912,743
木更津市	市	3,240,925	0	3,043,062	137,189	4,326,144
松戸市	市	10,834,564	0	10,520,094	244,322	13,597,467
野田市	市	4,593,568	0	3,660,482	279,067	6,696,290
茂原市	市	2,438,604	0	2,424,357	197,142	3,353,515
成田市	市	2,815,074	0	3,158,933	219,567	3,262,699
佐倉市	市	4,083,307	0	3,770,549	281,187	6,907,591
東金市	市	1,674,322	0	1,959,787	94,646	1,891,357
旭市	市	2,336,763	0	2,074,940	163,139	1,920,814
習志野市	市	3,196,164	0	2,924,354	144,134	4,473,659
柏市	市	9,285,983	0	8,270,013	409,483	12,546,289
勝浦市	市	542,619	0	615,566	34,221	774,953
市原市	市	6,625,587	0	7,131,011	371,184	8,872,506
流山市	市	3,739,973	0	3,334,402	175,653	5,117,845
八千代市	市	4,157,461	0	3,761,469	167,411	5,918,820
我孫子市	市	2,960,684	0	2,511,376	146,871	4,486,205
鴨川市	市	852,552	0	988,010	67,341	1,433,669
鎌ヶ谷市	市	2,470,616	0	2,482,153	71,643	3,703,128
君津市	市	2,140,769	0	2,192,573	168,102	2,967,260
富津市	市	1,308,595	0	1,470,523	81,632	1,950,681
浦安市	市	3,134,429	0	2,468,996	148,138	3,082,143
四街道市	市	2,141,978	0	1,993,118	75,947	3,221,053
袖ヶ浦市	市	1,443,935	0	1,506,066	35,854	1,979,408
八街市	市	2,200,945	0	2,294,507	79,434	2,228,212
印西市	市	2,085,515	0	1,825,864	124,016	2,496,946
白井市	市	1,471,999	0	1,267,992	63,501	2,051,315
富里市	市	1,525,010	0	1,535,382	60,683	1,626,548
南房総市	市	1,238,752	0	1,187,613	138,504	2,243,490
匝瑳市	市	1,246,421	0	1,238,562	77,679	1,110,680
香取市	市	2,381,543	0	2,434,908	128,248	3,071,870
山武市	市	1,697,510	0	1,821,003	164,137	1,898,335
いすみ市	市	1,224,445	0	1,366,780	74,277	1,669,127
大網白里市	市	1,406,614	0	1,381,640	92,877	1,645,593

県支出金	共同事業 交付金	他会計 繰入金	基金 繰入金	繰越金	その他 の収入	歳入合計
5,350,190	21,743,851	10,814,584	0	0	560,945	107,939,392
517,353	2,249,620	701,619	0	0	19,197	9,836,693
2,341,429	10,803,547	3,500,000	0	688,784	364,891	48,654,814
3,008,281	13,706,613	4,452,033	819,000	682	263,146	64,592,945
367,021	1,491,420	398,625	420,007	172,790	21,133	7,548,641
767,397	3,369,557	927,413	0	1,672	115,992	15,929,351
2,761,283	11,750,010	2,893,783	1,807,109	1,823,518	124,984	56,357,134
1,125,281	4,195,546	1,110,799	0	439,666	70,167	22,170,866
634,081	2,407,308	687,543	0	1,038,361	40,157	13,221,068
756,269	3,374,386	1,229,373	0	493,547	95,618	15,405,466
1,029,522	4,211,136	1,082,365	3,220	3,218	126,021	21,498,116
441,023	1,993,695	625,814	0	174,854	70,292	8,925,790
627,128	2,241,416	590,791	100,000	218,495	67,298	10,340,784
755,527	3,267,108	940,786	0	68,184	60,196	15,830,112
2,142,026	9,289,464	2,433,064	0	1,195,298	281,426	45,853,046
173,931	640,575	213,725	0	157,987	16,304	3,169,881
1,907,742	7,479,639	2,223,585	0	62,617	268,852	34,942,723
749,202	3,634,385	943,558	0	343,644	41,380	18,080,042
970,884	4,206,179	1,227,595	167,363	272,640	128,589	20,978,411
663,480	2,949,918	910,869	0	707,333	57,718	15,394,454
284,581	995,406	349,785	0	133,928	10,679	5,115,951
640,397	2,690,787	706,603	150,000	640,621	27,136	13,583,084
577,503	2,270,186	633,714	0	447,938	104,971	11,503,016
373,493	1,472,829	461,844	80,000	9,548	31,813	7,240,958
677,093	2,988,690	1,326,200	0	184,116	38,473	14,048,278
517,639	2,305,913	591,617	280,907	20,000	63,299	11,211,471
359,543	1,587,805	594,437	0	215,930	54,249	7,777,227
572,007	2,329,077	682,794	0	0	86,546	10,473,522
442,417	1,915,078	559,707	0	100,286	44,587	9,594,416
328,730	1,394,627	412,910	0	329,156	33,365	7,353,595
395,187	1,529,064	444,121	204,038	291,347	55,777	7,667,157
386,656	1,355,455	422,125	0	659,551	24,692	7,656,838
360,252	1,307,583	355,333	300,000	181,758	24,233	6,202,501
698,283	2,529,623	637,968	297,487	124,991	59,637	12,364,558
478,660	1,839,496	513,922	81,235	605,093	56,758	9,156,149
324,646	1,355,679	456,100	0	442,528	25,205	6,938,787
335,556	1,382,069	458,784	22,203	148,792	48,081	6,922,209

市町村名	区分	保険税 (料)	一部負担金	国庫支出金	療養給付費交付金	前期高齢者交付金
酒々井町		532,711	0	409,592	48,887	991,253
栄町		597,630	0	550,179	29,222	942,805
神崎町		187,867	0	173,812	22,253	214,615
多古町		525,950	0	472,080	29,018	422,851
東庄町		470,808	0	405,982	15,872	489,492
九十九里町		567,509	0	613,039	20,239	587,794
芝山町		272,430	0	297,813	2,979	192,261
横芝光町		766,774	0	843,079	35,930	709,881
一宮町		366,393	0	348,885	9,662	472,059
睦沢町		203,149	0	236,649	19,761	341,848
長生村		377,218	0	470,261	49,104	518,756
白子町		346,799	0	403,242	6,998	444,676
長柄町		216,974	0	236,753	13,497	298,328
長南町		247,230	0	229,637	62,136	374,982
大多喜町		277,703	0	337,322	8,714	354,984
御宿町		244,574	0	263,150	12,716	434,373
鋸南町		240,896	0	256,888	12,336	428,715
大都市計		20,587,842	0	19,633,434	679,864	28,568,682
都市計		117,434,585	0	114,408,068	6,030,522	154,808,879
市計		138,022,427	0	134,041,502	6,710,386	183,377,561
町村計		6,442,615	0	6,548,363	399,324	8,219,673
県計		144,465,042	0	140,589,865	7,109,710	191,597,234
県計 (除千葉)		123,877,200	0	120,956,431	6,429,846	163,028,552

県支出金	共同事業 交付金	他会計 繰入金	基金 繰入金	繰越金	その他 の収入	歳入合計
136,657	463,344	149,491	0	86,697	6,590	2,825,222
147,560	553,561	205,575	66,426	176,919	13,679	3,283,556
49,717	183,291	65,087	0	95,972	724	993,338
114,720	510,886	138,919	0	228,169	6,525	2,449,118
134,627	424,839	147,977	220,689	107,052	15,228	2,432,566
138,104	591,935	207,836	2,191	137,847	29,984	2,896,478
58,592	305,920	80,198	10,000	19,642	3,070	1,242,905
218,085	824,076	247,582	0	133,315	21,081	3,799,803
106,300	340,756	124,595	0	56,323	17,957	1,842,930
66,468	236,794	73,972	36,821	48,509	6,063	1,270,034
117,850	436,843	123,040	0	151,436	7,898	2,252,406
100,345	392,443	119,110	0	82,891	17,723	1,914,227
59,403	229,509	82,187	0	125,081	7,010	1,268,742
53,689	251,882	84,061	0	79,527	6,870	1,390,014
84,995	317,941	130,463	0	181,046	1,608	1,694,776
80,322	241,247	91,516	20,000	156,961	4,227	1,549,086
80,769	261,098	115,606	0	139,877	1,384	1,537,569
5,350,190	21,743,851	10,814,584	0	0	560,945	107,939,392
29,491,503	124,510,889	36,701,304	4,732,569	12,398,873	3,022,862	603,540,054
34,841,693	146,254,740	47,515,888	4,732,569	12,398,873	3,583,807	711,479,446
1,748,203	6,566,365	2,187,215	356,127	2,007,264	167,621	34,642,770
36,589,896	152,821,105	49,703,103	5,088,696	14,406,137	3,751,428	746,122,216
31,239,706	131,077,254	38,888,519	5,088,696	14,406,137	3,190,483	638,182,824

2. 歳出の状況

市町村名		区分	総務費	保険 給付費	後期高齢者 支援金等	前期高齢者 納付金等	介護給付費 納付金	共同事業 拠出金		
千	葉	市	1,096,742	60,699,275	12,389,374	45,680	4,604,961	22,155,626		
銚	子	市	145,106	5,770,522	1,109,038	4,180	494,448	2,185,276		
市	川	市	473,824	27,603,332	5,966,786	21,822	2,331,324	10,717,057		
船	橋	市	862,838	37,762,544	7,724,840	28,200	2,733,612	13,501,582		
館	山	市	73,384	4,218,060	787,543	2,975	298,548	1,513,399		
木	更	津	市	246,034	9,161,236	1,865,433	6,988	702,304	3,432,189	
松	戸	市	621,603	30,849,396	6,676,627	24,519	2,429,591	11,881,185		
野	田	市	161,289	12,871,775	2,444,963	8,935	869,830	4,284,074		
茂	原	市	156,260	7,064,374	1,381,335	5,092	533,805	2,474,177		
成	田	市	209,833	8,950,239	1,789,115	6,471	567,632	3,113,939		
佐	倉	市	287,025	13,165,048	2,538,380	9,184	880,864	4,206,331		
東	金	市	132,472	5,015,031	1,042,540	3,831	417,550	1,896,357		
旭		市	136,616	5,392,530	1,225,658	4,609	550,712	2,336,707		
習	志	野	市	237,780	9,389,879	1,871,089	6,887	686,005	3,230,578	
柏		市	598,745	26,630,194	5,455,574	19,849	1,965,751	9,185,724		
勝	浦	市	56,931	1,800,967	326,323	1,205	133,096	645,263		
市	原	市	380,832	20,678,757	4,187,715	15,560	1,599,761	7,557,535		
流	山	市	254,547	10,700,876	2,118,430	7,714	682,157	3,502,471		
八	千	代	市	299,645	12,255,472	2,352,341	8,701	812,407	4,157,794	
我	孫	子	市	210,680	8,728,839	1,760,703	6,491	620,273	2,924,453	
鴨	川	市	81,302	2,995,006	535,440	1,985	200,588	982,665		
鎌	ヶ	谷	市	196,187	7,461,806	1,567,976	5,789	567,445	2,696,852	
君	津	市	203,245	6,393,355	1,241,788	4,640	481,195	2,253,999		
富	津	市	153,846	4,302,989	727,293	2,764	339,796	1,482,705		
浦	安	市	235,449	7,708,188	1,751,400	6,381	665,197	3,006,373		
四	街	道	市	145,566	6,523,298	1,316,711	4,832	457,228	2,226,297	
袖	ヶ	浦	市	158,411	4,421,581	871,161	3,222	318,043	1,536,453	
八	街	市	117,215	5,880,203	1,280,152	4,756	535,717	2,376,548		
印	西	市	147,387	5,769,677	1,136,460	4,028	433,630	1,900,083		
白	井	市	113,731	4,146,746	842,809	3,049	306,302	1,382,244		
富	里	市	139,390	4,093,581	882,227	3,213	343,012	1,505,213		
南	房	総	市	72,466	4,175,128	727,895	2,743	279,451	1,397,592	
匠	瑳	市	76,377	3,213,600	681,741	2,576	306,185	1,362,364		
香	取	市	151,751	6,893,970	1,318,720	4,931	557,513	2,512,556		
山	武	市	86,776	4,714,872	988,262	3,703	437,138	1,895,555		
い	す	み	市	76,282	3,968,229	729,893	2,668	290,912	1,274,307	
大	網	白	里	市	109,475	3,894,137	802,249	2,949	312,821	1,413,049

保 健 事業費	繰出金	基 金 積立金	公債費	前年度繰上 充 用 金	その他 支出金	歳出合計
594,569	0	0	0	5,523,164	830,001	107,939,392
53,996	0	0	0	262,177	78,961	10,103,704
392,426	0	348	0	0	443,777	47,950,696
563,566	0	0	0	0	587,421	63,764,603
47,486	0	50,252	0	0	66,663	7,058,310
167,874	0	1,075	0	0	145,265	15,728,398
352,481	10,000	0	0	0	379,404	53,224,806
123,446	0	97	0	0	152,982	20,917,391
117,023	1,000	84	0	0	68,314	11,801,464
100,037	0	1	0	0	84,835	14,822,102
115,559	0	0	0	0	140,179	21,342,570
74,746	0	77	0	0	52,404	8,635,008
98,300	0	108	0	0	149,105	9,894,345
122,797	0	0	0	0	74,535	15,619,550
372,256	0	99	0	0	386,013	44,614,205
26,705	367	0	0	0	44,720	3,035,577
252,689	0	0	0	0	203,406	34,876,255
161,216	0	65	0	0	131,426	17,558,902
122,378	0	139	0	0	199,402	20,208,279
50,263	95,460	120,000	0	0	132,763	14,649,925
37,510	800	0	0	0	20,324	4,855,620
95,618	418,256	150,001	0	0	91,619	13,251,549
126,022	0	2	0	0	80,111	10,784,357
73,587	0	58	0	0	25,989	7,109,027
117,124	0	50	0	0	101,244	13,591,406
80,028	0	0	0	0	70,721	10,824,681
75,066	0	21,597	0	0	12,264	7,417,798
39,828	0	0	1	84,148	125,689	10,444,257
73,592	0	0	0	0	34,045	9,498,902
41,921	0	50,001	0	0	42,864	6,929,667
32,666	50,923	209,774	0	0	77,324	7,337,323
50,804	610	200,216	0	0	47,857	6,954,762
39,964	7,791	0	0	0	48,586	5,739,184
92,516	24	209	0	0	126,281	11,658,471
71,334	0	24	0	0	104,054	8,301,718
62,461	0	0	0	0	32,088	6,436,840
48,108	3,700	32	0	0	85,050	6,671,570

市町村名	区分	総務費	保 険 給 付 費	後期高齢者 支 援 金 等	前期高齢者 納 付 金 等	介 護 給 付 費 納 付 金	共 同 事 業 拠 出 金
酒 々 井 町		43,520	1,613,780	319,560	1,162	107,239	514,595
栄 町		58,507	1,828,679	353,553	1,274	124,346	570,170
神 崎 町		25,313	518,311	92,472	353	38,545	180,251
多 古 町		47,819	1,276,312	256,623	980	109,033	514,213
東 庄 町		39,002	1,092,754	263,446	973	106,956	469,979
九 十 九 里 町		58,173	1,514,847	298,095	1,141	134,348	593,294
芝 山 町		28,877	690,423	141,822	526	65,152	264,425
横 芝 光 町		64,806	2,026,499	427,636	1,623	186,186	813,407
一 宮 町		31,544	1,037,107	211,916	770	83,206	361,764
睦 沢 町		24,899	749,820	124,758	457	46,005	222,525
長 生 村		29,429	1,254,477	233,936	865	89,239	409,510
白 子 町		27,037	1,083,362	215,492	804	90,485	418,199
長 柄 町		26,318	677,582	119,908	443	48,645	226,392
長 南 町		35,513	754,786	137,074	498	60,055	237,289
大 多 喜 町		29,324	952,083	158,201	587	66,535	323,287
御 宿 町		23,256	805,385	153,171	566	52,396	257,538
鋸 南 町		25,922	837,008	139,005	525	49,957	271,630
大 都 市 計		1,096,742	60,699,275	12,389,374	45,680	4,604,961	22,155,626
都 市 計		7,810,300	344,565,437	70,026,610	257,442	26,141,843	123,950,946
市 計		8,907,042	405,264,712	82,415,984	303,122	30,746,804	146,106,572
町 村 計		619,259	18,713,215	3,646,668	13,547	1,458,328	6,648,468
県 計		9,526,301	423,977,927	86,062,652	316,669	32,205,132	152,755,040
県 計 (除 千 葉)		8,429,559	363,278,652	73,673,278	270,989	27,600,171	130,599,414

保 健 事業費	繰出金	基 金 積立金	公債費	前年度繰上 充 用 金	その他 支出金	歳出合計
27,426	0	62	0	0	26,525	2,653,869
31,927	0	155,776	0	0	12,954	3,137,186
9,023	0	50,000	0	0	14,368	928,636
26,445	6,424	1	0	0	6,175	2,244,025
44,489	0	240,000	0	0	21,160	2,278,759
20,660	0	82,984	0	0	4,940	2,708,482
12,996	0	27	0	0	5,743	1,209,991
35,431	13,197	1	0	0	9,912	3,578,698
19,121	0	101	0	0	4,545	1,750,074
17,263	1,410	25,479	0	0	4,638	1,217,254
25,317	0	2	0	0	20,380	2,063,155
13,530	0	150	0	0	14,804	1,863,863
15,363	0	56	0	0	1,202	1,115,909
17,955	0	36,001	0	0	13,696	1,292,867
15,445	1,187	10,000	0	0	21,860	1,578,509
10,492	21,777	26,000	0	0	29,166	1,379,747
26,301	3,790	70,000	0	0	17,354	1,441,492
594,569	0	0	0	5,523,164	830,001	107,939,392
4,473,393	588,931	804,309	1	346,325	4,647,685	583,613,222
5,067,962	588,931	804,309	1	5,869,489	5,477,686	691,552,614
369,184	47,785	696,640	0	0	229,422	32,442,516
5,437,146	636,716	1,500,949	1	5,869,489	5,707,108	723,995,130
4,842,577	636,716	1,500,949	1	346,325	4,877,107	616,055,738

5-6表 市町村別国民健康保険事業会計決算の状況（直診勘定）

市町村名	区分	歳					入			
		診療 収入	国庫 支出金	県支出金	他会計 繰入金	基金 繰入金	繰越金	地方債	その他 の収入	歳入合計
成田市		149,167	0	300	0	0	5,315	0	1,039	155,821
旭市		72,269	0	300	7,094	5,000	2,906	0	411	87,980
勝浦市		35,152	6,820	300	16,500	0	533	0	199	59,504
君津市		135,368	0	1,000	38,877	0	8,465	0	1,044	184,754
山武市		117,680	0	300	0	9,000	11,015	0	1,275	139,270
東庄町		0	2,700	900	0	0	0	0	0	3,600
合計		509,636	9,520	3,100	62,471	14,000	28,234	0	3,968	630,929
大都市計		0	0	0	0	0	0	0	0	0
都市計		509,636	6,820	2,200	62,471	14,000	28,234	0	3,968	627,329
市計		509,636	6,820	2,200	62,471	14,000	28,234	0	3,968	627,329
町村計		0	2,700	900	0	0	0	0	0	3,600
県計		509,636	9,520	3,100	62,471	14,000	28,234	0	3,968	630,929
県計（除千葉）		509,636	9,520	3,100	62,471	14,000	28,234	0	3,968	630,929

歳				出				
総務費	医業費	施設 整備費	繰出金	基金 積立金	公債費	前年度繰 上充用金	その他の 支出金	歳出合計
74,785	68,642	0	0	4,623	0	0	0	148,050
44,891	35,820	204	0	14	0	0	0	80,929
51,783	4,441	0	0	0	2,715	0	0	58,939
114,977	57,908	2,039	0	0	1,445	0	0	176,369
45,922	76,308	217	0	13	0	0	0	122,460
0	0	0	3,600	0	0	0	0	3,600
332,358	243,119	2,460	3,600	4,650	4,160	0	0	590,347
0	0	0	0	0	0	0	0	0
332,358	243,119	2,460	0	4,650	4,160	0	0	586,747
332,358	243,119	2,460	0	4,650	4,160	0	0	586,747
0	0	0	3,600	0	0	0	0	3,600
332,358	243,119	2,460	3,600	4,650	4,160	0	0	590,347
332,358	243,119	2,460	3,600	4,650	4,160	0	0	590,347

5-7表 後期高齢者医療事業会計決算状況(市町村)

市町村名	区分	歳			入	
		後期高齢者 医療保険料	繰入金	繰越金	その他 の収入	歳入合計
千葉市		9,057,571	1,406,939	26,776	397,237	10,888,523
銚子市		555,500	204,535	574	21,359	781,968
市川市		3,922,623	697,029	8,617	224,076	4,852,345
船橋市		5,694,703	948,541	14,583	330,454	6,988,281
館山市		490,559	174,843	1,052	10,774	677,228
木更津市		1,034,109	288,271	1,309	65,229	1,388,918
松戸市		4,452,750	820,526	79,895	212,850	5,566,021
野田市		1,303,034	282,352	4,042	57,503	1,646,931
茂原市		803,251	228,821	9,990	32,645	1,074,707
成田市		777,083	226,646	17,081	29,976	1,050,786
佐倉市		1,813,372	321,416	4,107	60,765	2,199,660
東金市		394,670	133,364	5,641	16,057	549,732
旭市		402,842	188,604	16,249	23,608	631,303
習志野市		1,551,910	288,082	3,406	73,048	1,916,446
柏市		3,930,252	709,393	54,423	13,195	4,707,263
勝浦市		171,911	73,404	3,286	956	249,557
市原市		2,210,933	514,624	1,594	90,471	2,817,622
流山市		1,761,723	290,560	44,746	92,604	2,189,633
八千代市		1,805,803	312,528	17,209	59,885	2,195,425
我孫子市		1,596,444	239,404	44,499	65,729	1,946,076
鴨川市		312,030	141,389	1,849	7,325	462,593
鎌ヶ谷市		994,516	214,637	10,121	5,003	1,224,277
君津市		708,533	210,135	3,739	54,842	977,249
富津市		374,156	154,742	4,209	27,901	561,008
浦安市		1,140,914	182,738	4,849	46,176	1,374,677
四街道市		1,006,214	189,026	13,743	29,545	1,238,528
袖ヶ浦市		419,256	127,881	2,301	35,570	585,008
八街市		419,560	157,112	5,506	15,279	597,457
印西市		542,719	152,772	12,466	25,583	733,540
白井市		515,503	99,328	2,768	13,570	631,169
富里市		290,975	87,460	2,412	10,698	391,545
南房総市		414,565	196,299	3,187	12,578	626,629
匝瑳市		260,133	126,270	579	15,747	402,729
香取市		584,816	248,749	781	37,950	872,296
山武市		350,205	161,089	3,455	14,568	529,317
いすみ市		363,313	148,886	1,797	11,660	525,656
大網白里市		386,849	105,634	2,537	13,212	508,232

歳			出			
総務費	後期高齢者医療 広域連合納付金	繰出金	前年度繰 上充用金	その他 の支出	歳出合計	
459,211	10,380,587	0	0	21,497	10,861,295	
20,826	739,801	0	0	20,333	780,960	
97,219	4,492,569	0	0	248,638	4,838,426	
120,645	6,532,322	0	0	323,716	6,976,683	
27,488	634,720	0	0	11,684	673,892	
54,853	1,267,368	0	0	63,207	1,385,428	
100,735	5,229,289	1,970	0	201,724	5,533,718	
35,077	1,507,420	0	0	56,018	1,598,515	
46,809	975,013	2,418	0	27,793	1,052,033	
48,211	953,211	0	0	27,156	1,028,578	
59,757	2,075,516	0	0	57,565	2,192,838	
21,860	506,662	0	0	15,383	543,905	
43,152	554,512	0	0	22,269	619,933	
72,550	1,771,446	0	0	69,454	1,913,450	
165,169	4,463,221	0	0	11,029	4,639,419	
4,354	242,336	0	0	523	247,213	
77,297	2,650,739	0	0	89,058	2,817,094	
66,027	1,983,867	0	0	88,709	2,138,603	
47,645	2,056,117	0	0	57,020	2,160,782	
41,531	1,797,951	0	0	63,415	1,902,897	
33,067	425,245	1,251	0	885	460,448	
42,885	1,136,250	4,959	0	1,888	1,185,982	
42,994	877,230	0	0	52,687	972,911	
25,391	505,573	912	0	25,145	557,021	
54,978	1,258,442	0	0	55,464	1,368,884	
43,414	1,169,237	0	0	20,527	1,233,178	
31,803	516,923	0	0	34,571	583,297	
37,876	540,593	1,082	0	13,472	593,023	
27,461	660,034	10,000	0	23,725	721,220	
23,963	588,097	1,971	0	12,678	626,709	
20,802	346,806	598	0	9,354	377,560	
54,859	567,970	0	0	897	623,726	
22,779	363,167	0	0	15,298	401,244	
32,988	800,578	1	0	37,085	870,652	
25,713	489,390	0	0	13,650	528,753	
16,560	497,081	1,189	0	11,520	526,350	
17,353	483,664	0	0	1,264	502,281	

区分 市町村名	歳			入	
	後期高齢者 医療保険料	繰入金	繰越金	その他 の収入	歳入合計
酒々井町	202,980	49,950	1,454	956	255,340
栄町	168,446	59,198	93	7,324	235,061
神崎町	52,662	24,368	95	2,351	79,476
多古町	117,530	55,337	95	8,888	181,850
東庄町	104,764	48,218	161	4,770	157,913
九十九里町	119,952	60,442	1,867	6,576	188,837
芝山町	59,620	23,081	2,266	2,709	87,676
横芝光町	167,241	78,520	2,292	8,670	256,723
一宮町	99,025	40,405	78	5,454	144,962
睦沢町	56,560	30,960	457	3,974	91,951
長生村	104,485	41,839	372	1,404	148,100
白子町	93,727	40,810	1,211	3,342	139,090
長柄町	55,922	26,849	1,056	8,044	91,871
長南町	71,612	35,163	442	8,241	115,458
大多喜町	82,774	41,988	17	3,031	127,810
御宿町	109,182	30,203	450	3,423	143,258
鋸南町	83,100	39,908	2,592	2,731	128,331
大都市計	9,057,571	1,406,939	26,776	397,237	10,888,523
都市計	43,757,729	9,647,090	408,602	1,858,391	55,671,812
市計	52,815,300	11,054,029	435,378	2,255,628	66,560,335
町村計	1,749,582	727,239	14,998	81,888	2,573,707
県計	54,564,882	11,781,268	450,376	2,337,516	69,134,042
県計(除千葉)	45,507,311	10,374,329	423,600	1,940,279	58,245,519

5-8表 後期高齢者医療事業会計決算状況(広域連合)

区分	歳					入				
	市町村 支出金	国庫 支出金	県支出金	支払基金 交付金	特別高 額共 同交 付金	繰入金	繰越金	都道府 県安 定基 金 借入 金	その他 の収入	歳入 合計
千葉県後期高齢者医療広域連合	110,687,271	181,332,731	46,730,288	240,734,062	204,230	4,776,175	12,995,054	0	722,774	598,182,585

歳			出		
総務費	後期高齢者医療 広域連合納付金	繰出金	前年度繰 上充用金	その他 の支出	歳出合計
17,849	234,211	1,317	0	211	253,588
17,631	208,413	0	0	7,929	233,973
9,488	67,554	0	0	2,141	79,183
9,627	163,807	0	0	7,946	181,380
8,451	141,761	0	0	4,171	154,383
15,206	169,776	1,434	0	602	187,018
6,862	78,749	0	0	353	85,964
5,882	240,537	1,321	0	7,309	255,049
10,610	129,563	0	0	4,789	144,962
8,692	78,843	267	0	3,719	91,521
7,392	138,819	372	0	377	146,960
5,525	129,278	0	0	3,307	138,110
5,593	76,956	4,004	0	4,034	90,587
6,032	101,132	0	0	7,749	114,913
5,337	119,369	0	0	3,011	127,717
767	138,776	14	0	3,406	142,963
5,615	116,802	675	0	2,268	125,360
459,211	10,380,587	0	0	21,497	10,861,295
1,706,091	51,660,360	26,351	0	1,784,804	55,177,606
2,165,302	62,040,947	26,351	0	1,806,301	66,038,901
146,559	2,334,346	9,404	0	63,322	2,553,631
2,311,861	64,375,293	35,755	0	1,869,623	68,592,532
1,852,650	53,994,706	35,755	0	1,848,126	57,731,237

歳							出			
総務費	保 険 給 付 費	都 道 府 県 財 政 安 定 化 基 金 金 提 出 金	特 別 高 額 医 療 費 共 同 事 業 金 事 業 費	保 健 事 業 費	基 金 積 立 金	公 債 費	繰 出 金	前 年 度 繰 上 充 用 金	そ の 他 の 支 出	歳 合 出 計
1,675,268	571,876,913	0	166,433	2,379,541	2,479,255	0	238,120	0	10,747,348	589,562,878

5-9表 市町村別介護保険事業会計決算の状況（保険事業勘定）

1. 歳入の状況

市町村名	区分	保険料	国庫 支出金	支払基金 交付金	県支出金	相互財政安定化 事業交付金
千 葉 市	市	15,373,898	14,405,331	17,047,958	8,933,040	0
銚 子 市	市	1,130,727	1,395,612	1,509,808	797,999	0
市 川 市	市	6,415,254	5,313,187	6,818,777	3,699,468	0
船 橋 市	市	8,978,039	8,129,287	10,092,041	5,272,040	0
館 山 市	市	1,192,646	1,232,128	1,402,634	822,107	0
木 更 津 市	市	2,145,294	1,959,215	2,435,257	1,292,536	0
松 戸 市	市	8,093,632	7,180,260	7,864,471	5,005,348	0
野 田 市	市	2,732,079	2,000,408	2,730,011	1,483,851	0
茂 原 市	市	1,566,111	1,422,230	1,746,668	917,379	0
成 田 市	市	1,688,265	1,274,017	1,729,003	929,727	0
佐 倉 市	市	3,209,534	2,081,624	2,916,038	1,554,084	0
東 金 市	市	1,054,507	892,122	1,129,858	595,960	0
旭 市	市	1,011,682	1,105,299	1,286,461	703,845	0
習 志 野 市	市	2,345,693	2,191,381	2,591,903	1,399,555	0
柏 市	市	6,016,876	4,820,663	6,373,829	3,401,014	0
勝 浦 市	市	415,664	540,411	550,273	333,443	0
市 原 市	市	4,550,690	3,683,503	4,889,322	2,540,381	0
流 山 市	市	2,755,532	2,193,682	2,937,405	1,626,718	0
八 千 代 市	市	2,796,970	2,337,342	2,800,373	1,481,523	0
我 孫 子 市	市	2,200,477	1,831,145	2,274,287	1,216,074	0
鴨 川 市	市	852,889	1,006,836	1,099,471	588,065	0
鎌 ヶ 谷 市	市	1,707,379	1,311,518	1,774,003	922,427	0
君 津 市	市	1,513,793	1,430,305	1,733,318	934,759	0
富 津 市	市	996,812	1,125,370	1,230,232	681,053	0
浦 安 市	市	1,698,640	1,143,260	1,673,227	885,907	0
四 街 道 市	市	1,259,222	1,027,918	1,399,275	725,905	0
袖 ヶ 浦 市	市	958,412	752,333	962,770	519,882	0
八 街 市	市	1,218,182	838,868	1,107,922	622,807	0
印 西 市	市	1,276,618	832,345	1,170,648	672,260	0
白 井 市	市	932,047	663,569	825,834	456,617	0
富 里 市	市	703,945	419,428	577,718	334,956	0
南 房 総 市	市	1,055,210	1,254,893	1,372,797	788,821	0
匝 瑳 市	市	644,015	749,482	837,832	442,869	0
香 取 市	市	1,504,571	1,514,797	1,646,893	936,026	0
山 武 市	市	1,043,760	1,003,691	1,200,868	670,576	0
い す み 市	市	829,586	963,741	1,083,010	594,691	0
大 網 白 里 市	市	914,995	805,570	996,253	555,502	0

他会計 繰入金	基金 繰入金	繰越金	地方債	その他 の収入	歳入合計
9,300,449	28,733	1,255,855	0	33,839	66,379,103
861,786	0	44,973	0	3,100	5,744,005
3,856,779	0	444,256	0	5,222	26,552,943
5,572,104	0	563,024	0	81,964	38,688,499
919,084	78,070	300,219	0	9,408	5,956,296
1,374,068	22,000	130,233	0	12,948	9,371,551
5,327,884	26	2,017,004	0	17,303	35,505,928
1,529,643	0	275,205	0	12,079	10,763,276
931,571	29,556	288,665	0	5,567	6,907,747
1,087,792	45,600	173,344	0	4,709	6,932,457
1,727,472	0	193,730	0	17,597	11,700,079
688,792	0	30,521	0	483	4,392,243
767,199	12,000	120,146	0	6,230	5,012,862
1,515,300	0	196,882	0	4,045	10,244,759
3,566,438	0	777,324	0	30,402	24,986,546
319,104	37,189	111,377	0	441	2,307,902
2,684,311	348,171	311,528	0	2,886	19,010,792
1,631,200	0	322,862	0	6,890	11,474,289
1,608,604	0	102,879	0	6,462	11,134,153
1,423,457	143,660	345,185	0	671	9,434,956
668,898	26,422	134,170	0	2,715	4,379,466
1,028,023	145,989	279,192	0	3,301	7,171,832
962,516	61,878	140,378	0	12,455	6,789,402
695,668	61,096	148,731	0	3,640	4,942,602
1,083,420	52,880	155,169	0	410	6,692,913
815,308	137,139	162,890	0	119	5,527,776
644,409	0	70,355	0	9,167	3,917,328
687,127	0	204,394	0	2,755	4,682,055
754,181	105,058	215,369	0	3,457	5,029,936
555,712	0	153,500	0	971	3,588,250
447,561	0	148,541	0	4,098	2,636,247
766,489	0	177,356	0	5,661	5,421,227
497,872	19,329	142,390	0	734	3,334,523
952,135	0	361,482	0	2,037	6,917,941
701,450	22,981	164,301	0	5,484	4,813,111
620,154	0	116,441	10,637	211	4,218,471
612,112	54,834	156,531	0	253	4,096,050

市町村名	区分	保険料	国庫 支出金	支払基金 交付金	県支出金	相互財政安定化 事業交付金
酒々井町		308,416	228,069	312,661	175,500	0
栄町		428,737	257,449	347,839	204,547	0
神崎町		103,670	121,717	137,603	71,990	0
多古町		260,860	286,758	309,719	180,319	0
東庄町		288,947	298,011	343,384	179,184	0
九十九里町		340,930	368,916	407,111	227,771	0
芝山町		131,026	135,022	150,510	82,940	0
横芝光町		440,770	462,657	522,477	286,931	0
一宮町		245,597	223,462	253,577	137,826	0
睦沢町		165,784	159,316	193,318	109,812	0
長生村		241,912	238,178	281,633	152,319	0
白子町		277,462	296,427	320,433	172,188	0
長柄町		161,448	149,728	185,761	96,559	0
長南町		201,855	227,452	258,859	140,778	0
大多喜町		194,953	257,991	285,758	156,015	0
御宿町		187,994	251,262	268,358	158,074	0
鋸南町		236,535	332,475	370,318	184,937	0
大都市計		15,373,898	14,405,331	17,047,958	8,933,040	0
都市計		79,409,748	68,427,440	84,770,490	46,406,175	0
市計		94,783,646	82,832,771	101,818,448	55,339,215	0
町村計		4,216,896	4,294,890	4,949,319	2,717,690	0
県計		99,000,542	87,127,661	106,767,767	58,056,905	0
県計(除千葉)		83,626,644	72,722,330	89,719,809	49,123,865	0

他会計 繰入金	基金 繰入金	繰越金	地方債	その他 の収入	歳入合計
195,425	10,338	30,503	0	119	1,261,031
207,052	34,527	186,859	0	10,067	1,677,077
98,704	9,250	27,280	0	54	570,268
197,332	0	157,833	0	3,084	1,395,905
200,082	0	75,272	0	1,436	1,386,316
253,009	4,171	75,750	0	258	1,677,916
123,565	0	32,069	0	20	655,152
346,462	0	280,020	0	4,819	2,344,136
160,041	0	29,694	0	537	1,050,734
122,130	927	41,886	0	674	793,847
161,796	0	114,584	0	1,586	1,192,008
210,699	0	113,766	0	702	1,391,677
117,756	0	87,194	0	50	798,496
146,462	0	54,083	0	239	1,029,728
172,059	24,275	33,370	0	478	1,124,899
155,708	0	74,103	18,715	734	1,114,948
186,653	17,164	37,602	0	47	1,365,731
9,300,449	28,733	1,255,855	0	33,839	66,379,103
49,885,623	1,403,878	9,680,547	10,637	285,875	340,280,413
59,186,072	1,432,611	10,936,402	10,637	319,714	406,659,516
3,054,935	100,652	1,451,868	18,715	24,904	20,829,869
62,241,007	1,533,263	12,388,270	29,352	344,618	427,489,385
52,940,558	1,504,530	11,132,415	29,352	310,779	361,110,282

2. 歳出の状況

市町村名	区分	総務費	保険給付費	財政安定化基金 拠出金	相互財政安定化 事業負担金	地域支援事業	保健福祉 事業費
千葉市	市	1,398,605	59,470,043	0	0	2,185,705	12,387
銚子市	市	165,927	5,300,160	0	0	223,685	0
市川市	市	727,714	23,781,528	0	0	1,158,555	0
船橋市	市	856,391	34,863,149	0	0	2,001,418	0
館山市	市	149,419	4,927,367	0	0	189,698	0
木更津市	市	230,862	8,462,856	0	0	471,593	0
松戸市	市	836,317	29,149,720	0	0	1,798,055	0
野田市	市	259,874	9,488,321	0	0	471,113	0
茂原市	市	165,657	6,063,239	0	0	304,748	0
成田市	市	283,198	5,995,560	0	0	328,970	0
佐倉市	市	289,452	10,102,410	0	0	621,561	0
東金市	市	166,373	3,974,442	0	0	120,329	0
旭市	市	142,158	4,471,368	0	0	196,858	0
習志野市	市	298,371	9,087,905	0	0	417,537	0
柏市	市	579,454	22,107,693	0	0	1,204,810	0
勝浦市	市	67,765	1,916,406	0	0	60,118	0
市原市	市	403,489	17,103,197	0	0	671,804	0
流山市	市	347,712	10,126,312	0	0	410,520	0
八千代市	市	262,362	9,740,418	0	0	535,032	0
我孫子市	市	297,703	7,943,303	0	0	389,524	0
鴨川市	市	126,261	3,835,528	0	0	134,817	0
鎌ヶ谷市	市	168,601	6,172,617	0	0	230,221	908
君津市	市	156,772	6,032,539	0	0	283,098	0
富津市	市	121,891	4,333,120	0	0	142,247	0
浦安市	市	228,526	5,693,608	0	0	351,701	0
四街道市	市	157,145	4,869,271	0	0	176,361	0
袖ヶ浦市	市	203,376	3,341,297	0	0	153,610	0
八街市	市	206,940	3,830,759	0	0	148,112	0
印西市	市	195,723	4,064,944	0	0	263,522	0
白井市	市	117,186	2,861,160	0	0	210,467	0
富里市	市	155,810	1,994,677	0	0	146,350	0
南房総市	市	132,033	4,831,968	0	0	138,386	0
匝瑳市	市	89,513	2,900,983	0	0	102,716	0
香取市	市	186,630	5,760,226	0	0	276,796	0
山武市	市	132,686	4,206,189	0	0	158,396	0
いすみ市	市	95,459	3,843,445	0	0	71,581	0
大網白里市	市	132,933	3,504,681	0	0	123,088	0

繰出金	基金積立金	公債費	前年度 繰上充用金	その他 支出金	歳出合計
0	1,105,240	0	0	172,992	64,344,972
0	17	0	0	44,031	5,733,820
0	293,606	0	0	193,062	26,154,465
0	1,895	0	0	641,929	38,364,782
78,887	159,104	0	0	63,813	5,568,288
0	47,906	0	0	89,820	9,303,037
401,720	517,251	0	0	241,696	32,944,759
0	182,473	0	0	86,572	10,488,353
0	151,358	0	0	64,255	6,749,257
0	47	0	0	73,514	6,681,289
0	377,218	0	0	195,468	11,586,109
6	71,642	0	0	30,761	4,363,553
23,692	34,227	0	0	67,960	4,936,263
0	119,960	0	0	58,145	9,981,918
13	314,193	0	0	477,742	24,683,905
0	39,832	0	0	75,173	2,159,294
0	252,392	0	0	54,367	18,485,249
0	166	0	0	359,934	11,244,644
7,434	241,663	13,653	0	112,166	10,912,728
64,638	299,353	0	0	103,305	9,097,826
51,834	73,384	0	0	54,098	4,275,922
36,198	210,579	0	0	35,724	6,854,848
0	88,806	0	0	44,157	6,605,372
0	44,661	0	0	104,242	4,746,161
0	147,318	0	0	23,884	6,445,037
0	27,485	0	0	117,958	5,348,220
0	37,631	0	0	41,723	3,777,637
52,769	235,191	56,000	0	59,274	4,589,045
1	136,749	0	0	83,112	4,744,051
21,466	64,692	0	0	100,390	3,375,361
18,212	133,160	0	0	29,427	2,477,636
3	71,852	0	0	99,741	5,273,983
32,019	60,410	0	0	50,376	3,236,017
438	225,326	0	0	141,661	6,591,077
342	143,811	0	0	35,758	4,677,182
55,186	8,578	9,313	0	59,571	4,143,133
64,283	65,500	0	0	27,912	3,918,397

市町村名	区分	総務費	保 険 給付費	財政安定化基金 拠出金	相互財政安定化 事業負担金	地域支援事業	保健福祉 事業費
酒 々 井 町		41,288	1,086,881	0	0	50,555	0
栄 町		50,247	1,229,941	0	0	92,335	0
神 崎 町		34,586	499,967	0	0	7,247	0
多 古 町		42,166	1,081,462	0	0	30,576	0
東 庄 町		42,233	1,190,398	0	0	43,901	0
九 十 九 里 町		55,120	1,431,310	0	0	47,681	0
芝 山 町		58,082	530,031	0	0	19,390	0
横 芝 光 町		86,186	1,828,596	0	0	90,451	0
一 宮 町		37,342	881,886	0	0	43,927	0
睦 沢 町		26,165	658,798	0	0	25,971	0
長 生 村		41,482	996,546	0	0	25,567	0
白 子 町		41,570	1,122,705	0	0	51,153	0
長 柄 町		33,141	637,324	0	0	8,345	0
長 南 町		24,001	866,889	0	0	40,766	0
大 多 喜 町		38,661	995,905	0	0	36,217	0
御 宿 町		23,073	947,716	0	0	28,357	0
鋸 南 町		23,708	1,171,929	0	0	50,245	0
大 都 市 計		1,398,605	59,470,043	0	0	2,185,705	12,387
都 市 計		9,137,683	296,682,366	0	0	14,687,397	908
市 計		10,536,288	356,152,409	0	0	16,873,102	13,295
町 村 計		699,051	17,158,284	0	0	692,684	0
県 計		11,235,339	373,310,693	0	0	17,565,786	13,295
県 計 (除 千 葉)		9,836,734	313,840,650	0	0	15,380,081	908

繰出金	基金積立金	公債費	前年度 繰上充用金	その他 支出金	歳出合計
6,372	10,301	0	0	14,474	1,209,871
0	156,602	0	0	42,455	1,571,580
81	8,901	0	0	18,480	569,262
8,879	22	0	0	22,894	1,185,999
3,240	10,016	0	0	27,010	1,316,798
10,289	54,691	0	0	25,549	1,624,640
0	23,377	0	0	9,065	639,945
11,579	80,022	0	0	26,800	2,123,634
4,110	46,425	0	0	22,593	1,036,283
14,139	19,417	0	0	13,336	757,826
4,627	0	0	0	19	1,068,241
51,164	12,000	0	0	0	1,278,592
2,240	10,913	0	0	11,254	703,217
8,091	21,340	0	0	31,060	992,147
0	15,615	0	0	8,270	1,094,668
48,702	0	0	0	0	1,047,848
5,111	14,355	0	0	18,705	1,284,053
0	1,105,240	0	0	172,992	64,344,972
909,141	4,879,436	78,966	0	4,142,721	330,518,618
909,141	5,984,676	78,966	0	4,315,713	394,863,590
178,624	483,997	0	0	291,964	19,504,604
1,087,765	6,468,673	78,966	0	4,607,677	414,368,194
1,087,765	5,363,433	78,966	0	4,434,685	350,023,222

5-10表 市町村別介護保険事業会計決算の状況（サービス勘定）

区分 市町村名	歳 入									
	サービス 収 入	分担金及び 負担金	使用料及び 手数料	国庫支出金	県支出金	財産収入	寄附金	他会計 繰入金	基金 繰入金	繰越金
市 川 市	18,107	0	0	0	0	0	0	68,605	0	0
船 橋 市	51,092	0	0	0	0	0	0	201,578	0	0
野 田 市	19,139	0	0	0	0	0	0	29,437	0	0
茂 原 市	5,901	0	0	0	0	0	0	17,197	0	0
成 田 市	0	0	0	0	0	0	0	9,769	0	0
東 金 市	5,155	0	0	0	0	0	0	6,183	0	0
旭 市	8,328	0	0	0	0	0	0	13,026	0	0
勝 浦 市	10,826	0	0	0	0	0	0	7,641	0	0
鎌ヶ谷 市	7,677	0	0	0	0	0	0	42,611	0	0
君 津 市	4,635	0	0	0	0	0	0	379	0	0
浦 安 市	14,218	0	0	0	0	0	0	28,744	0	78,056
袖ヶ浦 市	8,695	0	0	0	0	0	0	8,322	0	0
白 井 市	0	1,954	0	0	0	0	0	8,885	0	0
匝 瑳 市	13,398	0	0	0	0	0	0	27,975	0	0
大 網 白 里 市	15,157	0	0	0	0	0	0	7,840	0	654
一 宮 町	1,757	0	0	0	0	0	0	7,892	0	0
睦 沢 町	2,676	0	0	0	0	0	0	7,502	0	0
長 生 村	1,374	0	0	0	0	0	0	14,371	0	0
長 柄 町	964	0	0	0	0	0	0	405	0	0
長 南 町	3,982	0	0	0	0	0	0	0	0	0
大 都 市 計	0	0	0	0	0	0	0	0	0	0
都 市 計	182,328	1,954	0	0	0	0	0	478,192	0	78,710
市 計	182,328	1,954	0	0	0	0	0	478,192	0	78,710
町 村 計	10,753	0	0	0	0	0	0	30,170	0	0
県 計	193,081	1,954	0	0	0	0	0	508,362	0	78,710
県計（除千葉）	193,081	1,954	0	0	0	0	0	508,362	0	78,710

			歳 出								
地方債	その他の 収 入	歳入合計	歳 出								
			総務費	サービス 事業費	施 設 整備費	基 金 積立金	公債費	他会計 繰出金	前年度繰 上充用金	その他の 支 出 金	歳出合計
0	0	86,712	22,615	0	18,507	0	45,590	0	0	0	86,712
0	0	252,670	116,366	136,249	55	0	0	0	0	0	252,670
0	0	48,576	48,576	0	0	0	0	0	0	0	48,576
0	0	23,098	16,977	6,121	0	0	0	0	0	0	23,098
0	4,141	13,910	13,910	0	0	0	0	0	0	0	13,910
0	0	11,338	5,719	5,619	0	0	0	0	0	0	11,338
0	0	21,354	15,032	6,322	0	0	0	0	0	0	21,354
0	0	18,467	0	18,467	0	0	0	0	0	0	18,467
0	0	50,288	50,288	0	0	0	0	0	0	0	50,288
0	0	5,014	0	5,014	0	0	0	0	0	0	5,014
0	36	121,054	10,670	18,044	0	0	0	0	0	0	28,714
0	35	17,052	6,562	10,490	0	0	0	0	0	0	17,052
0	0	10,839	7,749	0	0	0	0	0	0	3,090	10,839
0	21	41,394	25,771	15,623	0	0	0	0	0	0	41,394
0	0	23,651	0	22,036	0	0	0	0	0	0	22,036
0	1,712	11,361	9,150	2,211	0	0	0	0	0	0	11,361
0	0	10,178	5,000	5,178	0	0	0	0	0	0	10,178
0	0	15,745	14,076	1,669	0	0	0	0	0	0	15,745
0	0	1,369	0	1,369	0	0	0	0	0	0	1,369
0	0	3,982	164	3,818	0	0	0	0	0	0	3,982
0	0	0	0	0	0	0	0	0	0	0	0
0	4,233	745,417	340,235	243,985	18,562	0	45,590	0	0	3,090	651,462
0	4,233	745,417	340,235	243,985	18,562	0	45,590	0	0	3,090	651,462
0	1,712	42,635	28,390	14,245	0	0	0	0	0	0	42,635
0	5,945	788,052	368,625	258,230	18,562	0	45,590	0	0	3,090	694,097
0	5,945	788,052	368,625	258,230	18,562	0	45,590	0	0	3,090	694,097

第2節 一部事務組合等

5-11表 一部事務組合等別決算収支の状況

一部事務組合等名	区分	歳入総額	歳出総額	歳入歳出差引	翌年度に繰り越すべき財源
		A	B	A-B C	D
千葉県市町村総合事務組合		24,491,637	22,761,415	1,730,222	26,065
東葛中部地区総合開発事務組合		890,846	837,511	53,335	17,560
鋸南地区環境衛生組合		613,298	582,920	30,378	0
佐倉市、酒々井町清掃組合		3,671,790	3,604,448	67,342	0
東金市外三市町清掃組合		1,466,783	1,227,064	239,719	0
山武郡市環境衛生組合		1,017,815	990,883	26,932	0
柏・白井・鎌ヶ谷環境衛生組合		3,148,057	3,009,179	138,878	0
印旛衛生施設管理組合		427,325	421,269	6,056	0
印西地区衛生組合		182,472	178,071	4,401	0
東総衛生組合		586,963	538,595	48,368	0
夷隅環境衛生組合		572,972	513,678	59,294	0
佐倉市、四街道市、酒々井町葬祭組合		313,150	305,629	7,521	0
一宮聖苑組合		52,291	48,104	4,187	0
印旛利根川水防事務組合		14,175	12,952	1,223	0
布施学校組合		29,408	27,481	1,927	0
匝瑳市ほか二町環境衛生組合		592,012	528,642	63,370	0
君津郡市広域市町村圏事務組合		840,470	777,069	63,401	0
安房郡市広域市町村圏事務組合		3,390,202	3,222,754	167,448	3,627
四市複合事務組合		1,483,933	1,402,935	80,998	0
長生郡市広域市町村圏組合		7,362,453	7,102,709	259,744	109,299
匝瑳市横芝光町消防組合		1,015,609	1,001,531	14,078	0
山武郡市広域行政組合		4,449,529	4,339,099	110,430	0
香取広域市町村圏事務組合		4,372,363	4,106,853	265,510	0
佐倉市八街市酒々井町消防組合		4,671,189	4,580,217	90,972	10,360
東総地区広域市町村圏事務組合		627,012	508,426	118,586	82,697
印西地区消防組合		3,361,489	3,312,294	49,195	3,971
夷隅郡市広域市町村圏事務組合		2,154,857	2,007,401	147,456	0
印旛郡市広域市町村圏事務組合		209,490	190,341	19,149	0
印西地区環境整備事業組合		3,640,975	3,354,627	286,348	11,870
千葉県後期高齢者医療広域連合		3,515,483	3,163,333	352,150	0
その他組合	計	51,158,928	48,732,682	2,426,246	239,384
広域圏	計	28,007,120	25,924,748	2,082,372	26,065
	合計	79,166,048	74,657,430	4,508,618	265,449

(注) 計欄「広域圏」は、千葉県市町村総合事務組合と千葉県後期高齢者医療広域連合の合算値

実質収支 C-D E	単年度 収 支 F	積立金 G	繰 上 償還金 H	積 立 金 取崩し額 I	実質単年度収支 F + G + H - I J
1,704,157	1,194,388	0	0	0	1,194,388
35,775	△ 8,797	0	0	0	△ 8,797
30,378	△ 9,549	20,071	0	45,000	△ 34,478
67,342	7,196	116,793	0	24,252	99,737
239,719	△ 41,085	0	0	0	△ 41,085
26,932	668	42,392	0	30,000	13,060
138,878	△ 72,900	111,023	0	113,526	△ 75,403
6,056	△ 5,581	5,831	0	5,524	△ 5,274
4,401	△ 213	0	0	0	△ 213
48,368	△ 12,848	36	0	0	△ 12,812
59,294	△ 9,284	54,376	0	0	45,092
7,521	△ 9,354	19	0	4,762	△ 14,097
4,187	△ 132	2,820	0	0	2,688
1,223	487	367	0	2,746	△ 1,892
1,927	△ 1,578	0	0	0	△ 1,578
63,370	24,676	134	0	0	24,810
63,401	27,123	0	0	0	27,123
163,821	△ 17,768	0	0	0	△ 17,768
80,998	△ 13,583	0	0	0	△ 13,583
150,445	△ 6,499	0	0	0	△ 6,499
14,078	△ 319	0	0	0	△ 319
110,430	△ 51,462	28	0	110,535	△ 161,969
265,510	△ 1,499	0	0	0	△ 1,499
80,612	20,502	51,000	0	22,949	48,553
35,889	14,916	0	0	0	14,916
45,224	△ 3,235	0	0	0	△ 3,235
147,456	27,346	0	0	0	27,346
19,149	△ 11,260	15,207	0	0	3,947
274,478	149,607	0	0	0	149,607
352,150	98,437	127,023	0	127,700	97,760
2,186,862	△ 4,425	420,097	0	359,294	56,378
2,056,307	1,292,825	127,023	0	127,700	1,292,148
4,243,169	1,288,400	547,120	0	486,994	1,348,526

5-12表 一部事務組合等別歳入の状況

一部事務組合等名	区分	歳入総額	分担金	使用料	手数料	国庫支出金
			負担金			
千葉県市町村総合事務組合		24,491,637	22,107,064	77,856	2	0
東葛中部地区総合開発事務組合		890,846	523,677	101,445	29	0
鋸南地区環境衛生組合		613,298	326,320	600	173,691	210
佐倉市、酒々井町清掃組合		3,671,790	914,516	0	411,517	657,744
東金市外三市町清掃組合		1,466,783	957,673	3,473	161,311	3,405
山武郡市環境衛生組合		1,017,815	605,289	0	170,988	0
柏・白井・鎌ヶ谷環境衛生組合		3,148,057	2,479,407	4,815	267,647	0
印旛衛生施設管理組合		427,325	376,255	0	33,749	0
印西地区衛生組合		182,472	162,007	0	14,829	0
東総衛生組合		586,963	268,331	0	287,979	0
夷隅環境衛生組合		572,972	160,000	0	344,108	0
佐倉市、四街道市、酒々井町葬祭組合		313,150	209,127	81,929	24	0
一宮聖苑組合		52,291	35,862	12,035	0	0
印旛利根川水防事務組合		14,175	10,390	0	0	0
布施学校組合		29,408	25,861	0	0	16
匝瑳市ほか二町環境衛生組合		592,012	373,671	19,795	145,052	109
君津郡市広域市町村圏事務組合		840,470	769,998	31,598	15	0
安房郡市広域市町村圏事務組合		3,390,202	2,771,579	39,566	993	0
四市複合事務組合		1,483,933	669,469	122,666	0	0
長生郡市広域市町村圏組合		7,362,453	4,296,548	68,413	790,603	585,620
匝瑳市横芝光町消防組合		1,015,609	941,006	4	689	0
山武郡市広域行政組合		4,449,529	3,654,831	65,820	415,673	0
香取広域市町村圏事務組合		4,372,363	3,294,330	23,018	392,989	80,575
佐倉市八街市酒々井町消防組合		4,671,189	4,177,658	0	2,067	21,233
東総地区広域市町村圏事務組合		627,012	544,058	0	0	47,540
印西地区消防組合		3,361,489	2,613,570	92	1,938	0
夷隅郡市広域市町村圏事務組合		2,154,857	1,906,786	0	1,104	0
印旛郡市広域市町村圏事務組合		209,490	172,927	0	0	0
印西地区環境整備事業組合		3,640,975	1,840,422	122,416	335,383	395,882
千葉県後期高齢者医療広域連合		3,515,483	306,371	0	0	2,826,718
その他組合	計	51,158,928	35,081,568	697,685	3,952,378	1,792,334
広域圏	計	28,007,120	22,413,435	77,856	2	2,826,718
合計		79,166,048	57,495,003	775,541	3,952,380	4,619,052

(注) 計欄「広域圏」は、千葉県市町村総合事務組合と千葉県後期高齢者医療広域連合の合算値

県支出金	財産収入	寄附金	繰入金	繰越金	諸収入	地方債
40,352	21,315	0	33,958	522,169	1,687,221	1,700
0	0	0	75,448	21,572	1,675	167,000
0	76	0	45,000	39,927	27,474	0
0	49	0	24,252	60,146	153,066	1,450,500
0	405	0	0	280,804	59,712	0
0	15,890	0	30,000	26,264	684	168,700
0	5	0	115,848	211,778	68,557	0
0	13	0	5,524	11,637	147	0
0	6	0	0	4,614	1,016	0
0	36	0	0	30,216	401	0
0	81	0	0	68,578	205	0
0	27	0	4,762	16,900	381	0
0	45	0	0	4,319	30	0
0	3	0	2,746	736	300	0
0	0	0	0	3,505	26	0
0	34,259	0	0	18,694	432	0
840	0	0	0	36,278	1,741	0
0	0	0	0	218,200	99,864	260,000
0	4	0	20,350	94,580	4,264	572,600
24,207	24,462	0	0	156,944	240,256	1,175,400
13,315	0	0	0	14,397	29,298	16,900
4,614	4,909	0	110,535	2,000	48,947	142,200
17,334	17	0	0	267,009	88,791	208,300
1,288	502	0	22,949	0	229,392	216,100
0	9	0	8,092	25,473	1,840	0
0	0	0	0	53,089	43,200	649,600
0	0	0	0	120,110	49,757	77,100
5,111	2	0	0	30,409	1,041	0
0	0	0	0	139,550	280,022	527,300
0	23	0	127,700	253,713	958	0
66,709	80,800	0	465,506	1,957,729	1,432,519	5,631,700
40,352	21,338	0	161,658	775,882	1,688,179	1,700
107,061	102,138	0	627,164	2,733,611	3,120,698	5,633,400

5-13表 一部事務組合等別性質別歳出の状況

区分 一部事務組合等名	歳出総額	人件費	物件費	維持補修費	扶助費
千葉県市町村総合事務組合	22,761,415	20,040,322	297,392	4,206	860
東葛中部地区総合開発事務組合	837,511	127,860	292,215	5,238	1,090
鋸南地区環境衛生組合	582,920	283,373	150,763	68,705	1,260
佐倉市、酒々井町清掃組合	3,604,448	136,143	664,930	271,875	780
東金市外三市町清掃組合	1,227,064	159,844	809,498	247,871	1,040
山武郡市環境衛生組合	990,883	90,706	459,376	174,757	860
柏・白井・鎌ヶ谷環境衛生組合	3,009,179	191,905	1,985,429	653,526	2,330
印旛衛生施設管理組合	421,269	73,667	274,462	0	480
印西地区衛生組合	178,071	60,300	54,637	22,525	320
東総衛生組合	538,595	120,988	252,407	74,924	120
夷隅環境衛生組合	513,678	212,054	217,653	22,901	900
佐倉市、四街道市、酒々井町葬祭組合	305,629	110,526	112,609	3,854	120
一宮聖苑組合	48,104	19,880	18,289	6,566	300
印旛利根川水防事務組合	12,952	9,291	2,593	0	120
布施学校組合	27,481	7,499	14,655	0	395
匝瑳市ほか二町環境衛生組合	528,642	69,601	379,098	75,579	420
君津郡市広域市町村圏事務組合	777,069	300,271	458,024	9,161	3,851
安房郡市広域市町村圏事務組合	3,222,754	2,040,420	368,422	22,867	23,300
四市複合事務組合	1,402,935	284,511	270,169	39,842	690
長生郡市広域市町村圏組合	7,102,709	2,193,565	1,609,487	128,448	25,140
匝瑳市横芝光町消防組合	1,001,531	779,287	80,059	1,685	13,960
山武郡市広域行政組合	4,339,099	2,731,320	811,245	33,778	39,486
香取広域市町村圏事務組合	4,106,853	2,141,873	781,728	7,446	23,095
佐倉市八街市酒々井町消防組合	4,580,217	3,334,561	230,702	11,745	37,805
東総地区広域市町村圏事務組合	508,426	98,617	85,517	194	1,120
印西地区消防組合	3,312,294	2,076,273	142,872	5,048	22,775
夷隅郡市広域市町村圏事務組合	2,007,401	1,510,861	182,717	1,220	17,875
印旛郡市広域市町村圏事務組合	190,341	95,216	70,318	0	0
印西地区環境整備事業組合	3,354,627	261,835	1,714,873	289,811	0
千葉県後期高齢者医療広域連合	3,163,333	45,015	79,562	0	140
その他組合計	48,732,682	19,522,247	12,494,747	2,179,566	219,632
広域圏計	25,924,748	20,085,337	376,954	4,206	1,000
合計	74,657,430	39,607,584	12,871,701	2,183,772	220,632

(注) 計欄「広域圏」は、千葉県市町村総合事務組合と千葉県後期高齢者医療広域連合の合算値

補助費等	普通建設 事業費	災害復旧 事業費	公債費	積立金	投資及び 出資金・貸付金	繰出金
1,577,347	16,376	0	20,451	801,061	3,400	0
2,467	314,549	0	74,092	20,000	0	0
5,302	53,446	0	0	20,071	0	0
9,608	2,178,370	0	225,949	116,793	0	0
7,327	1,479	0	0	5	0	0
4,110	218,682	0	0	42,392	0	0
9,505	3,115	0	52,341	111,028	0	0
2,304	0	0	64,525	5,831	0	0
302	0	0	36,755	3,232	0	0
575	0	0	89,545	36	0	0
1,868	3,488	0	425	54,389	0	0
206	78,287	0	0	27	0	0
249	0	0	0	2,820	0	0
581	0	0	0	367	0	0
4,023	0	0	909	0	0	0
2,460	1,350	0	0	134	0	0
2,543	3,219	0	0	0	0	0
98,964	365,571	0	303,210	0	0	0
1,687	755,177	0	35,859	15,000	0	0
496,673	2,186,334	0	432,267	30,795	0	0
33,146	37,368	0	56,026	0	0	0
214,406	197,763	0	267,287	43,814	0	0
159,422	603,310	0	389,962	17	0	0
239,258	259,939	0	415,207	51,000	0	0
13,192	309,786	0	0	0	0	0
85,737	765,109	0	214,480	0	0	0
61,181	86,843	0	146,704	0	0	0
9,600	0	0	0	15,207	0	0
68,032	922,759	0	97,317	0	0	0
323,418	0	0	0	127,023	0	2,588,175
1,534,728	9,345,944	0	2,902,860	532,958	0	0
1,900,765	16,376	0	20,451	928,084	3,400	2,588,175
3,435,493	9,362,320	0	2,923,311	1,461,042	3,400	2,588,175

第 3 章 市町村別健全化判断比率

6-1表 平成29年度決算に基づく健全化判断比率

(単位：%)

健全化判断比率 地方公共団体の名称	実質赤字比率	連結実質赤字比率	実質公債費比率	将来負担比率
千葉市	— (11.25)	— (16.25)	15.8 (25.0)	159.4 (400.0)
銚子市	— (12.80)	— (17.80)	13.7 (25.0)	163.8 (350.0)
市川市	— (11.25)	— (16.25)	0.7 (25.0)	— (350.0)
船橋市	— (11.25)	— (16.25)	0.0 (25.0)	7.5 (350.0)
館山市	— (13.19)	— (18.19)	5.8 (25.0)	66.0 (350.0)
木更津市	— (12.07)	— (17.07)	2.9 (25.0)	19.1 (350.0)
松戸市	— (11.25)	— (16.25)	0.9 (25.0)	5.2 (350.0)
野田市	— (11.81)	— (16.81)	7.5 (25.0)	46.4 (350.0)
茂原市	— (12.58)	— (17.58)	10.3 (25.0)	100.3 (350.0)
成田市	— (11.51)	— (16.51)	6.3 (25.0)	81.0 (350.0)
佐倉市	— (11.88)	— (16.88)	2.5 (25.0)	— (350.0)
東金市	— (13.00)	— (18.00)	3.6 (25.0)	102.7 (350.0)
旭市	— (12.60)	— (17.60)	8.5 (25.0)	— (350.0)
習志野市	— (11.72)	— (16.72)	3.7 (25.0)	26.6 (350.0)
柏市	— (11.25)	— (16.25)	4.1 (25.0)	— (350.0)
勝浦市	— (14.97)	— (19.97)	7.3 (25.0)	86.9 (350.0)
市原市	— (11.25)	— (16.25)	6.0 (25.0)	49.7 (350.0)
流山市	— (11.77)	— (16.77)	3.3 (25.0)	30.6 (350.0)
八千代市	— (11.69)	— (16.69)	6.8 (25.0)	33.5 (350.0)
我孫子市	— (12.21)	— (17.21)	1.3 (25.0)	— (350.0)
鴨川市	— (13.45)	— (18.45)	10.8 (25.0)	105.4 (350.0)
鎌ヶ谷市	— (12.53)	— (17.53)	1.2 (25.0)	28.2 (350.0)
君津市	— (12.55)	— (17.55)	5.0 (25.0)	28.1 (350.0)
富津市	— (13.18)	— (18.18)	9.9 (25.0)	80.6 (350.0)
浦安市	— (11.37)	— (16.37)	6.6 (25.0)	4.8 (350.0)
四街道市	— (12.72)	— (17.72)	3.5 (25.0)	— (350.0)
袖ヶ浦市	— (12.85)	— (17.85)	0.7 (25.0)	8.7 (350.0)
八街市	— (12.95)	— (17.95)	6.9 (25.0)	20.3 (350.0)
印西市	— (12.43)	— (17.43)	3.1 (25.0)	— (350.0)
白井市	— (13.12)	— (18.12)	1.1 (25.0)	15.3 (350.0)

健全化判断比率 地方公共団体の名称	実質赤字比率	連結実質赤字比率	実質公債費比率	将来負担比率
富里市	- (13.49)	- (18.49)	6.0 (25.0)	66.5 (350.0)
南房総市	- (12.77)	- (17.77)	7.7 (25.0)	- (350.0)
匝瑳市	- (13.39)	- (18.39)	5.6 (25.0)	27.5 (350.0)
香取市	- (12.52)	- (17.52)	8.5 (25.0)	55.2 (350.0)
山武市	- (12.85)	- (17.85)	9.3 (25.0)	- (350.0)
いすみ市	- (13.18)	- (18.18)	8.3 (25.0)	50.2 (350.0)
大網白里市	- (13.39)	- (18.39)	7.8 (25.0)	73.9 (350.0)
酒々井町	- (15.00)	- (20.00)	2.3 (25.0)	1.3 (350.0)
栄町	- (15.00)	- (20.00)	8.6 (25.0)	38.6 (350.0)
神崎町	- (15.00)	- (20.00)	3.0 (25.0)	- (350.0)
多古町	- (15.00)	- (20.00)	3.7 (25.0)	- (350.0)
東庄町	- (15.00)	- (20.00)	6.2 (25.0)	- (350.0)
九十九里町	- (15.00)	- (20.00)	6.9 (25.0)	93.9 (350.0)
芝山町	- (15.00)	- (20.00)	4.7 (25.0)	- (350.0)
横芝光町	- (14.26)	- (19.26)	6.5 (25.0)	16.8 (350.0)
一宮町	- (15.00)	- (20.00)	6.2 (25.0)	17.5 (350.0)
睦沢町	- (15.00)	- (20.00)	4.9 (25.0)	- (350.0)
長生村	- (15.00)	- (20.00)	8.4 (25.0)	49.0 (350.0)
白子町	- (15.00)	- (20.00)	2.0 (25.0)	31.6 (350.0)
長柄町	- (15.00)	- (20.00)	4.8 (25.0)	- (350.0)
長南町	- (15.00)	- (20.00)	6.9 (25.0)	35.8 (350.0)
大多喜町	- (15.00)	- (20.00)	5.3 (25.0)	19.9 (350.0)
御宿町	- (15.00)	- (20.00)	5.7 (25.0)	28.3 (350.0)
鋸南町	- (15.00)	- (20.00)	14.0 (25.0)	68.4 (350.0)
市平均			5.8	41.7
都市平均（千葉市を除く）			5.5	38.4
町村平均			5.9	23.6
県平均			5.8	36.0
県平均（千葉市を除く）			5.6	33.7

※かっこ書きは、各市町村の早期健全化基準である。

※実質赤字額又は連結実質赤字額がない場合及び将来負担比率が算定されない市町村は、「-」で示す。

※平均値は、単純平均である。

第4章 市町村別決算状況

(決算カード・類似団体比較カード)

平成29年度財政状況
類似団体比較力一ド

区分	人口		27年国調		22年国調		27年国調		22年国調		都道府県名		市町村型			
	人数	人口密度(国調人口)	増減率	増減率	人口	面積(29.10.1)	増減率	人口	面積(29.10.1)	増減率	12	2025	1			
											千葉	銚子	地方	1-3		
	当該団体	類似団体	当該団体	類似団体	当該団体	類似団体	当該団体	類似団体	当該団体	類似団体	当該団体	類似団体	当該団体	類似団体	当該団体	類似団体
地方譲与税	132,217	120,936	33.4	23.6	117,195	89,641	72,828	22.9	14.8	78,106	65,769	32.4	23.2			
地方譲与税	3,319	4,606	0.8	0.9	4,606	58,599	47,783	15.0	9.7							
利子割交付金	168	195	0.0	0.0	195	73,846	96,530	18.9	19.6	23,017	29,640	9.6	10.5			
配当割交付金	645	493	0.2	0.1	493	50,371	55,200	12.9	11.2	49,659	52,002	20.6	18.4			
株式等譲渡所得割交付金	752	515	0.2	0.1	515	46,340	51,518	11.8	10.4	45,634	48,424	19.0	17.1			
分離課税所得割交付金	-	-	-	-	-	4,027	3,680	1.0	0.7	4,021	3,575	1.7	1.3			
道府県民税所得割交付金	-	-	-	-	-	17,397	3	0.0	0.0	4	3	0.0	0.0			
道府県民税交付金	17,861	17,397	4.5	3.4	17,861	213,858	224,559	54.6	45.5	150,782	147,410	62.6	52.1			
地方消費税交付金	323	299	0.1	0.1	299	47,566	62,392	12.2	12.7	25,325	40,123	10.5	14.2			
ゴルフ場消費税交付金	-	-	-	-	-	2,912	8,002	0.7	1.6	1,822	5,149	0.8	1.8			
自動車取得税交付金	1,321	1,284	0.3	0.3	1,321	21,229	49,915	5.4	10.1	3,511	27,905	1.5	9.9			
軽油引取税交付金	-	-	-	-	-	301	490	0.1	0.1	531	10,682	0.2	3.8			
地方特例交付金	80,906	141,881	20.4	27.7	74,563	17,242	36,326	4.4	7.4	2,980	17,222	1.2	6.1			
地方交付税	74,563	124,788	18.8	24.4	74,563	53,185	50,146	13.6	10.2	43,208	37,604	17.9	13.3			
普通交付税	5,384	16,094	1.4	3.1	-	1,681	16,418	0.4	3.3							
特別交付税	960	998	0.2	0.2	-	9,396	7,462	2.4	1.5							
震災復興特別交付税	237,814	288,096	60.1	56.3	267,262	投資・出資・貸付金	7,462	2.4	1.5	1,853	770					
(一般財源計)	128	138	0.0	0.0	128	-	-	-	-	-	-					
交通安全対策特別交付金	2,358	4,396	0.6	0.9	486	41,646	74,305	10.6	15.1	7,130	17,097	3.0	6.0			
分担金・負担金	6,335	6,017	1.6	1.2	668	1,180	1,617	0.3	0.3	1,151	1,500	0.5	0.5			
使用料	5,636	2,271	1.4	0.4	0	40,635	70,615	10.4	14.3	6,144	15,375	2.6	5.4			
国庫支出金	45,252	66,533	11.4	13.0	-	26,846	31,383	6.9	6.4	565	2,517	0.2	0.9			
国庫支出金	-	396	-	0.1	-	396	37,382	3.2	7.6	5,302	12,243	2.2	4.3			
国庫支出金	37,705	39,944	9.5	7.8	-	1,010	3,689	0.3	0.7	986	1,722	0.4	0.6			
国庫支出金	513	2,706	0.1	0.5	265	-	-	-	-	-	-					
国庫支出金	2,818	4,026	0.7	0.8	-	391,472	493,198	100.0	100.0	226,501	258,961	94.1	91.5			
国庫支出金	7,234	18,236	1.8	3.6	-	90,821	74,445	23.2	15.1	78,106	65,769	32.4	23.2			
国庫支出金	1,505	17,464	0.4	3.4	408	-	-	-	-	-	-					
国庫支出金	16,338	12,608	4.1	2.5	-	-	-	-	-	-	-					
国庫支出金	32,197	49,334	8.1	9.6	-	-	-	-	-	-	-					
歳入合計	395,832	512,165	100.0	100.0	225,865	269,208	-	-	-	-	-					
歳入	3,226	3,537	14	-	3,226	7.90	7.90	8.05	8.05	7.90	24,960,353	35,456,423				
歳入	44,854	66,198	2,178	2,178	34,063	うち技能職員	0.89	0.43	0.43	0.89	24,685,425	34,143,350				
歳入	131,407	164,821	225	225	68,383	うち公務員	1.25	0.25	0.25	1.25	274,928	1,313,073				
歳入	41,967	39,116	1,726	1,726	27,440	臨時職員	9.15	0.00	0.00	9.15	237,589	1,011,246				
歳入	216	707	-	-	194	人口1人当たり	29,517	27,913	8.30	29,517	14,242,625	18,636,859				
歳入	22,499	24,759	18,967	18,967	3,784	人口1人当たり	5,266	9,905	9.905	5,266	14,282,708	17,927,519				
歳入	7,340	13,205	180	180	2,977	本支所・出張所等	23,816	9,964	9.964	23,816	7,105,880	7,578,178				
歳入	27,002	50,059	7,569	7,569	20,198	施設	58,599	47,783	47.783	58,599	11,793,655	15,637,488				
歳入	18,380	18,757	3,585	3,585	15,040	特別職の給料等	15,070	15,070	15.070	15,070	14,739,312	19,273,709				
歳入	43,199	52,942	6,205	6,205	32,598	区分	986	1,722	1.722	986	94.1	91.5				
歳入	1,010	3,689	-	-	49,659	市区町村長	53,647	6,640	6.640	53,647	0.59	0.51				
歳入	50,371	55,206	122	122	-	副市長	117	6,130	6.130	117	1.6	1.6				
歳入	-	201	-	-	-	教育	4,400	4,481	4.481	4,400	18.9	16.0				
歳入	-	-	-	-	-	議会	3,650	3,712	3.712	3,650	13.7	8.0				
歳入	391,472	493,198	40,635	40,635	258,548	歳入合計	316,628	269,208	269,208	316,628	13,950	181,325				
歳入	-	-	-	-	-	歳入合計	-	-	-	-	3,414	69,670				
歳入	-	-	-	-	-	歳入合計	-	-	-	-	15	25,333				
歳入	-	-	-	-	-	歳入合計	-	-	-	-	10,520	86,323				
歳入	-	-	-	-	-	歳入合計	-	-	-	-	452,863	501,574				
歳入	-	-	-	-	-	歳入合計	-	-	-	-	71,093	59,973				

(注) 人口については、調査年度の1月1日現在の住民基本台帳に登載されている人口に基づいている。
(注) 人口千人当たり職員数及び特別職の給料等については、地方公務員給与実態調査に基づくものであるが、当該資料作成時点(平成31年1月末時点)において平成30年調査結果が未公表であるため、前年度の数値を引用している。

平成29年度 決算状況				都道府県名 団 体 名 市 町 村 類 型				
歳入の状況 (単位: 千円・%)				千葉県 船橋市 船橋市 1-7				
区	区分	住民基本台帳人口	うち日本人	産 業 構 造	区	分	平 成 2 9 年 度 (千 円)	平 成 2 8 年 度 (千 円)
人	人	増減率	増減率	27年度調	22年度調	額	額	
面	面積			区	指	21,587,108	205,162,090	
	積			分	定	206,804,072	201,058,482	
	率			第1次	団	4,783,036	4,103,608	
				第2次	体	894,308	1,411,963	
				第3次	名	3,888,728	2,691,645	
					市	1,197,083	-743,406	
					町	632	3,006	
					村	7,500,000	7,000,000	
					型	-6,302,285	-7,740,400	
地方譲与税	98,949,957	46.8	91,437,386	83.0	新	額		
地方譲与交付金	152,007	0.1	152,007	0.1	工	出		
配当交付金	584,809	0.3	584,809	0.5	開	入		
株式等譲渡所得割交付金	684,342	0.3	684,342	0.6	発	出		
地方譲渡所得割交付金	-	-	-	-	給	付		
地方消費税交付金	9,860,137	4.7	9,860,137	9.0	付	金		
ゴルフ場利用税交付金	3,627	0.0	3,627	0.0	税	引		
特別地方消費税込交付金	370,697	0.2	370,697	0.3	支	入		
自動車取得税交付金	-	-	-	-	支	出		
軽油引取税交付金	514,040	0.2	514,040	0.5	支	引		
地方特別交付金	3,525,965	1.7	3,525,965	3.2	支	越		
地方交付金	3,525,965	1.7	3,525,965	3.2	支	す		
内普通交付金	290,276	0.1	290,276	0.1	支	べ		
内特別交付金	30,469	0.0	30,469	0.0	支	き		
内特別交付金	115,984,376	54.8	108,101,060	98.1	支	財		
交通安全保障特別交付金	62,304	0.0	62,304	0.1	支	源		
分担金・負担金	2,058,545	1.0	307,721	0.3	支	支		
手数料	3,470,246	1.6	3,470,246	3.2	支	取		
手数料	1,603,104	0.8	1,603,104	1.5	支	上		
国庫支出交付金	33,225,619	15.7	33,225,619	31.6	支	金		
国(特別区)府県交付金	198,852	0.1	198,852	0.2	支	積		
都道府県支出交付金	10,147,165	4.8	288,434	0.3	支	立		
都府県収入	813,616	0.4	813,616	0.8	支	質		
都府県収入	7,805,611	3.7	7,805,611	7.3	支	費		
都府県収入	1,819,555	0.9	1,819,555	1.7	支	支		
都府県収入	8,437,355	4.0	1,202,063	1.1	支	取		
都府県収入	25,542,800	12.1	25,542,800	24.2	支	入		
うち減収補填金(特例分)	-	-	-	-	支	支		
うち臨時財政対策債	5,665,300	2.7	5,665,300	5.2	支	取		
うち臨時財政対策債	110,160,434	100.0	110,160,434	100.0	支	入		
歳入	211,587,108				支	支		
性質別					支	取		
区	決算額	構成比	経常経費充当一般財源等	経常収支比率	目的別	状況	状況	状況
人	35,624,404	17.2	31,678,711	26.9	区	分	区	分
扶	29,299,684	11.3	29,495,803	25.1	議	費	議	費
助	53,620,474	25.9	17,451,241	15.1	務	費	務	費
費	12,223,652	5.8	12,223,652	10.6	生	費	生	費
金	11,172,641	5.4	11,172,641	9.6	計	費	計	費
利	1,050,900	0.5	1,050,900	0.9	債	費	債	費
子	111	0.0	111	0.0	務	費	務	費
債	101,483,530	49.1	61,353,604	52.5	務	費	務	費
務	30,989,117	15.0	24,571,671	21.2	務	費	務	費
費	1,542,326	0.7	1,495,182	1.3	務	費	務	費
修	11,265,333	5.4	10,523,364	9.2	務	費	務	費
等	355,624	0.2	355,624	0.3	務	費	務	費
補助	22,722,104	11.0	20,584,071	18.0	務	費	務	費
費	3,580,136	1.7	3,500,000	3.0	務	費	務	費
支	3,476,846	1.7	248,223	0.2	務	費	務	費
出	31,779,680	15.4	7,005,688	6.2	務	費	務	費
金	1,520,020	0.7	1,520,020	1.3	務	費	務	費
費	3,173,680	15.4	7,005,688	6.2	務	費	務	費
費	8,681,243	4.2	326,457	0.3	務	費	務	費
費	23,048,592	11.1	6,674,442	5.8	務	費	務	費
費	206,804,072	100.0	206,804,072	183.6	務	費	務	費
費	125,251,503	100.0	125,251,503	100.0	務	費	務	費
費	7,005,688	5.6	7,005,688	6.2	務	費	務	費
費	1,520,020	1.2	1,520,020	1.3	務	費	務	費
費	7,005,688	5.6	7,005,688	6.2	務	費	務	費
費	326,457	0.3	326,457	0.3	務	費	務	費
費	6,674,442	5.2	6,674,442	5.8	務	費	務	費
費	206,804,072	100.0	206,804,072	183.6	務	費	務	費
費	125,251,503	100.0	125,251,503	100.0	務	費	務	費
費	7,005,688	5.6	7,005,688	6.2	務	費	務	費
費	1,520,020	1.2	1,520,020	1.3	務	費	務	費
費	7,005,688	5.6	7,005,688	6.2	務	費	務	費
費	326,457	0.3	326,457	0.3	務	費	務	費
費	6,674,442	5.2	6,674,442	5.8	務	費	務	費
費	206,804,072	100.0	206,804,072	183.6	務	費	務	費
費	125,251,503	100.0	125,251,503	100.0	務	費	務	費

(注) 1. 普通建設事業の補助事業費のうち、単独事業費は、当該事業費に当該事業費に相当する経費を加算し、前記の経費を基礎として、当該事業費を算出し、単独事業費を算出する。2. 東京都特別区における基礎的財政力向上及び基礎的財政力向上の算出に要した値であり、財政力指数は、前記の基礎的財政力向上及び基礎的財政力向上の算出額により算出。3. 産業構造的な増減は、増減率を算出する。4. 人口については、調査年度の10月1日現在の住民基本台帳に記載されている人口に基づき、分母を除いて算出。5. 面積については、調査年度の10月1日現在の住民基本台帳に記載されている人口に基づき、分母を除いて算出。6. 個人情報保護の観点から、対象となる職員数が1人又は2人の場合、「給料月額(百円)」及び「一人当たり平均給料月額(百円)」を「アスタリスク(*)」としている。(その他、数値のない欄については、すべてゼロ(0)としている。) 7. 「一般職員等」、「アスタリスク(*)」については、地方公務員給与実態調査に基づくものであるが、当該資料作成時点(平成31年1月末時点)において平成30年度調査結果が未公表であるため、前年度の数値を引用している。

平成29年度財政状況
類似団体比較力一ド

Table with multiple columns: 人口, 27年国調, 22年国調, 住民基本台帳人口, うち日本人, 産 業 構 造, 都道府県名, 市町村型, 中核市. It details fiscal ratios and demographic data for various municipalities.

(注) 人口については、調査年度の1月1日現在の住民基本台帳に搭載されている人口に基づいている。

(注) 人口千人当たり職員数及び特別職の給料等については、地方公務員給与実態調査に基づいたものであるが、当該資料作成時点（平成31年1月末時点）において

平成30年調査結果が未公表であるため、前年度の数値を引用している。

平成29年度決算状況			22年度国調		27年度国調		22年度国調		産業構造		都道府県名			団体系		市町村		種類		
区分	人	面積	人			人口増減率	住宅基本台帳人口		うち日本人	産業構造			2050	12	千葉県	額	額		I-3	
			29年度	28年度	27年度		26年度	22年度		27年度	22年度	平成29年度					平成28年度	28年度		27年度
地方	47,464	49,290	30.1	47,345	46,969	47,345	46,969	1.3%	1.682	1,777	1,777	1,777	1,777	1,777	1,777	1,777	1,777	1,777	1,777	1,777
支庁	110,05	110,05	0.0	110,05	110,05	110,05	110,05	0.0%	29.1	29.1	29.1	29.1	29.1	29.1	29.1	29.1	29.1	29.1	29.1	29.1
郡	431	431	0.0	431	431	431	431	0.0%	7.8	7.8	7.8	7.8	7.8	7.8	7.8	7.8	7.8	7.8	7.8	7.8
町	3,733	3,733	0.0	3,733	3,733	3,733	3,733	0.0%	2,998	2,998	2,998	2,998	2,998	2,998	2,998	2,998	2,998	2,998	2,998	2,998
村	16.4	16.4	0.0	16.4	16.4	16.4	16.4	0.0%	13.9	13.9	13.9	13.9	13.9	13.9	13.9	13.9	13.9	13.9	13.9	13.9

(注) 1. 普通建設事業費の補助事業費のうち、単独事業費には同年度に執行した建設事業費のうち、前年度繰上り費用を含む。 2. 東京都特別区における基礎的財政収支比率(補正)は、前年度繰上り費用を除く。 3. 東京都特別区における基礎的財政収支比率(補正)は、前年度繰上り費用を除く。 4. 人口については、調査年度の10月1日現在の住民基本台帳に集計されている人口に基づいて算出されている。 5. 面積については、調査年度の10月1日現在の市町村面積、都道府県、全国の状況をとりまとめた。 6. 個人情報保護の観点から、対象となる職員数が1人又は2人の場合、「総月額(百円)」及び「一人当たり平均総月額(百円)」を「アスタリスク(*)」としている。 (その他、数値のない欄については、すべて「ナ/A」または「ナ/B」を「ナ」の代わりにしている。) 7. 「一般職員等」、「ラネイブライズ指数」、「特別職員等」については、地方公務員給与実態調査に基づき、当該資料作成時点(平成31年1月末時点)において平成30年調査結果が未発表であるため、前年度の数値を引用している。

平成29年度財政状況 類似団体比較力一ド

区分	人口1人当たり歳入の状況 (単位 円・%)		人口1人当たりの状況 (単位 円・%)		産 業 構 造			都道府県名 団 体 名		市 町 村 型	- 3
	決算額	類似団体	決算額	類似団体	区 分	27年国調	22年国調	12	2050		
	当該団体	当該団体	当該団体	当該団体	第1次	1,682人	1,777人	千葉県	館山市	地 交 種	1-2
	124,310	116,117	113,736	111,981	46,969人	47,345人	47,976人	47,976人	17,193人		
地方譲与税	2,720	4,115	2,720	4,115	47,564人	47,564人	47,564人	47,564人	16,843人		
地方交付金	153	214	153	214	-1.3%	-1.3%	-1.3%	-1.3%			
配当交付金	585	437	585	437							
株式等譲渡所得割交付金	679	467	679	467							
分離課税所得割交付金	-	-	-	-							
道府県民税所得割交付金	-	-	-	-							
道府県民税交付金	17,860	18,200	17,860	18,200							
地方消費税交付金	649	472	649	472							
ゴルフ場消費税交付金	-	-	-	-							
特別地方消費税交付金	-	-	-	-							
自動車取得税交付金	1,083	1,132	1,083	1,132							
軽油引取税交付金	-	-	-	-							
地方特例交付金	391	405	391	405							
地方交付税	85,449	177,918	85,449	177,918							
地方交付税	78,952	154,387	78,952	154,387							
普通交付税	6,497	23,530	6,497	23,530							
特別交付税	0	0	0	0							
震災復興特別交付税	233,879	319,476	233,879	319,476							
(一般財源計)	138	149	138	149							
交通安全対策特別交付金	2,869	5,073	2,869	5,073							
分担金・負担金	5,542	9,708	5,542	9,708							
使手数	8,235	3,065	8,235	3,065							
国庫支出金	51,311	80,674	51,311	80,674							
国庫支出金	1,599	234	1,599	234							
国庫支出金	23,102	36,685	23,102	36,685							
都道府県支出金	1,655	2,113	1,655	2,113							
財産収入	2,982	7,710	2,982	7,710							
寄附金	14,386	18,960	14,386	18,960							
繰入金	16,421	16,048	16,421	16,048							
繰入金	11,823	14,710	11,823	14,710							
諸地方債	25,756	54,916	25,756	54,916							
歳入合計	399,697	569,520	399,697	569,520							
人口1人当たり目的別歳入の状況 (単位 円)	100.0	100.0	100.0	100.0							
決議	3,775	5,048	3,775	5,048							
総務	37,586	73,189	37,586	73,189							
民生	152,158	191,709	152,158	191,709							
衛生	43,261	53,875	43,261	53,875							
労働	7	714	7	714							
農林水産業	6,956	18,191	6,956	18,191							
商工	10,669	15,270	10,669	15,270							
土木	27,050	57,508	27,050	57,508							
消防	21,234	21,983	21,234	21,983							
教育	32,660	50,730	32,660	50,730							
災害復興	1,302	2,664	1,302	2,664							
公債	38,212	60,734	38,212	60,734							
諸支出金	-	75	-	75							
前年度繰上充用金	-	-	-	-							
歳出合計	374,868	551,689	374,868	551,689							
人口1人当たり歳入の状況 (単位 円)	219,917	293,680	219,917	293,680							
一般職	7.24	9.00	7.24	9.00							
うち技能職	0.57	0.41	0.57	0.41							
教育公務員	0.63	0.34	0.63	0.34							
臨時職員	-	0.00	-	0.00							
合計	7.88	9.35	7.88	9.35							
人口1人当たりの職員給の額 (円)	24,774	34,510	24,774	34,510							
本庁	3,861	8,513	3,861	8,513							
支所・出張所	13,728	10,432	13,728	10,432							
施設	42,363	53,455	42,363	53,455							
合計	7,362	7,857	7,362	7,857							
市区町村長	6,255	6,515	6,255	6,515							
副市長	5,787	5,824	5,787	5,824							
教育長	4,050	4,041	4,050	4,041							
議会	3,420	3,256	3,420	3,256							
歳入合計	249,420	293,680	249,420	293,680							
歳入総額	18,923,664	18,923,664	18,923,664	18,923,664							
歳入総額	17,748,146	17,748,146	17,748,146	17,748,146							
歳入歳出差引	1,175,518	1,175,518	1,175,518	1,175,518							
実質収入	1,161,663	1,161,663	1,161,663	1,161,663							
経常一般財源等収入額	10,411,956	10,411,956	10,411,956	10,411,956							
経常経費充当一般財源等	10,661,571	10,661,571	10,661,571	10,661,571							
基準財政収入額	5,067,131	5,067,131	5,067,131	5,067,131							
基準財政需要額	8,802,495	8,802,495	8,802,495	8,802,495							
標準財政規模	10,924,498	10,924,498	10,924,498	10,924,498							
経常収支比率%	95.8	95.8	95.8	95.8							
財政力指数	0.58	0.58	0.58	0.58							
実質収支比率%	10.6	10.6	10.6	10.6							
公債費負担比率%	13.4	13.4	13.4	13.4							
実質公債費比率%	5.8	5.8	5.8	5.8							
人口1人当たり積立金・地方債現在高・債務負担行為の状況 (単位 円)	80,337	80,337	80,337	80,337							
積立金	29,479	29,479	29,479	29,479							
財政調整基金	-	-	-	-							
債権基金	50,858	50,858	50,858	50,858							
その他特定の基金	373,556	373,556	373,556	373,556							
地方債現在高	85,949	85,949	85,949	85,949							
翌年度以降支出予定債務負担	-	-	-	-							

(注) 人口については、調査年度の1月1日現在の住民基本台帳に登録されている人口に基づいている。
(注) 人口千人当たり職員数及び特別職の給料等については、地方公務員給与実態調査に基づいたものであるが、当該資料作成時点(平成31年1月末時点)において平成30年調査結果が未公表であるため、前年度の数値を引用している。

平成29年度決算状況

<p>27年国調 129,312人 28年国調 134,646人 増減率 4.9%</p> <p>27年国調 138,95人 28年国調 149,87人 増減率 8.6%</p> <p>27年国調 129,312人 28年国調 134,646人 増減率 4.9%</p>	<p>27年国調 1,812 28年国調 15,488 増減率 25.2%</p> <p>27年国調 44,042 28年国調 40,996 増減率 71.8%</p>	<p>27年国調 1,812 28年国調 15,488 増減率 25.2%</p> <p>27年国調 44,042 28年国調 40,996 増減率 71.8%</p>	<p>27年国調 1,812 28年国調 15,488 増減率 25.2%</p> <p>27年国調 44,042 28年国調 40,996 増減率 71.8%</p>	<p>27年国調 1,812 28年国調 15,488 増減率 25.2%</p> <p>27年国調 44,042 28年国調 40,996 増減率 71.8%</p>	<p>27年国調 1,812 28年国調 15,488 増減率 25.2%</p> <p>27年国調 44,042 28年国調 40,996 増減率 71.8%</p>	<p>27年国調 1,812 28年国調 15,488 増減率 25.2%</p> <p>27年国調 44,042 28年国調 40,996 増減率 71.8%</p>
<p>区別別収支状況(単位:千円・%)</p>	<p>区別別収支状況(単位:千円・%)</p>	<p>区別別収支状況(単位:千円・%)</p>	<p>区別別収支状況(単位:千円・%)</p>	<p>区別別収支状況(単位:千円・%)</p>	<p>区別別収支状況(単位:千円・%)</p>	<p>区別別収支状況(単位:千円・%)</p>
<p>区別別収支状況(単位:千円・%)</p>	<p>区別別収支状況(単位:千円・%)</p>	<p>区別別収支状況(単位:千円・%)</p>	<p>区別別収支状況(単位:千円・%)</p>	<p>区別別収支状況(単位:千円・%)</p>	<p>区別別収支状況(単位:千円・%)</p>	<p>区別別収支状況(単位:千円・%)</p>
<p>区別別収支状況(単位:千円・%)</p>	<p>区別別収支状況(単位:千円・%)</p>	<p>区別別収支状況(単位:千円・%)</p>	<p>区別別収支状況(単位:千円・%)</p>	<p>区別別収支状況(単位:千円・%)</p>	<p>区別別収支状況(単位:千円・%)</p>	<p>区別別収支状況(単位:千円・%)</p>

(注) 1. 普通建設事業費のうち補助事業費は、単項事業費に区分され、補助事業費のうち補助事業費は、普通建設事業費のうち補助事業費に区分され、補助事業費のうち補助事業費は、普通建設事業費のうち補助事業費に区分される。2. 東京都特別区における基礎的行政収入及び基礎的行政経費は、特別区財政調整基金の支出に要した額であり、財政力指数は、前記の基礎的行政経費及び基礎的行政収入により算出。3. 東京都市域の比率は分母を産業人口総数とし、分母不能の産業を除いて算出。4. 人口については、調査年度の10月1日現在の住民基本台帳に記載されている人口に基づき算出。5. 面積については、調査年度の10月1日現在の市町村、都道府県、全国の状況を示す。6. 個人情報保護観点から、対象となる職員数が1人又は2人の場合、「総務月報(百円)」及び「一人当たり平均給与(百円)」を「アタスク(*)」としている。(その他、数値のない欄については、すべて「〇」としている。) 7. 「一般職員等」、「ラスタイレズ指数」、「特別職員等」については、地方公務員給与実態調査に基づくものであり、当該資料作成時点(平成31年1月末日時点)における平成30年度調査結果が未公表であるため、前年度の数値を用いている。

平成29年度財政状況 類似団体比較力一ド

区分	人口1人当たり歳入の状況 (単位 円・%)		人口1人当たり性算額		人口1人当たり歳出の状況 (単位 円・%)		産業構造			都道府県名		市町村型	
	決算額	類似団体	決算額	類似団体	区	類似団体	27年国調	22年国調	12	2068	千葉県	木更津市	3
	当該団体	当該団体	当該団体	当該団体	分	当該団体	区	分	第1次	第2次	第3次	第1次	第2次
地方譲与税	144,833	144,674	43.3	37.0	134,337	135,521	59,275	18.8	56,348	14.8	51,218	29.5	24.0
地方譲与税	3,442	2,320	1.0	0.6	3,442	2,320	39,939	12.7	37,356	9.8	29,393	12.4	13.8
利子割交付金	193	265	0.1	0.1	193	265	83,923	26.7	101,416	26.7	23,745	11.8	14.8
配当割交付金	743	832	0.2	0.2	743	832	22,560	7.2	33,495	8.8	31,703	11.8	13.7
株式等譲渡所得割交付金	871	864	0.3	0.2	871	864	20,834	6.6	30,888	8.1	29,178	10.9	1.2
道府県民税所得割交付金	-	-	-	-	-	-	1,725	0.5	2,604	0.7	2,523	0.9	0.0
道府県民税所得割交付金	-	-	-	-	-	-	-	-	2	0.0	2	-	0.0
地方消費税交付金	16,667	17,477	5.0	4.5	16,667	17,477	-	-	191,259	50.4	112,314	53.7	52.6
ゴルフ場利用税交付金	482	203	0.1	0.1	482	203	165,757	52.6	52,065	13.7	36,030	19.2	16.9
特別地方消費税交付金	-	-	-	-	-	-	50,742	16.1	3,412	0.9	2,656	1.9	1.2
自動車取得税交付金	1,196	850	0.4	0.2	1,196	850	3,870	1.2	32,915	8.7	20,681	4.4	9.7
軽油引取税交付金	-	-	-	-	-	-	17,865	5.7	8,409	2.3	7,476	1.0	3.5
地方特例交付金	787	669	0.2	0.2	787	669	1,880	0.6	8,646	6.4	13,205	3.4	6.2
地方交付税	20,518	46,060	6.1	11.8	17,792	41,561	15,984	5.1	24,269	10.1	28,012	15.2	13.1
普通交付税	17,792	41,561	5.3	10.6	17,792	41,561	35,006	11.1	38,477	3.5	29,098	15.2	13.1
特別交付税	2,717	4,272	0.8	1.1	2,717	4,272	7,731	2.5	13,315	1.3	131	-	-
震災復興特別交付税	9	228	0.0	0.1	-	-	1,843	0.6	4,940	-	-	-	-
(一般財源計)	189,734	214,214	56.8	54.8	176,512	200,561	-	-	43,137	11.4	10,315	9.7	4.8
交通安全対策特別交付金	133	144	0.0	0.0	133	144	32,019	10.2	1,100	0.3	1,057	0.7	0.5
分担金・負担金	3,395	3,978	1.0	1.0	-	-	1,310	0.4	42,651	11.2	10,122	9.3	4.7
使手数	3,297	5,094	1.0	1.3	965	781	31,103	9.9	19,132	5.0	1,588	1.7	0.7
国庫支出金	4,313	2,667	1.3	0.7	0	13	12,372	3.9	22,675	6.0	8,326	5.8	3.9
国庫支出金	53,568	66,254	16.0	17.0	-	-	916	0.3	487	0.1	193	0.5	0.1
国庫支出金	1,206	512	0.4	0.1	1,206	512	-	-	-	-	-	-	-
国庫支出金	20,738	30,040	6.2	7.7	-	-	314,834	100.0	379,520	100.0	199,824	94.3	93.5
都道府県支出金	7,816	2,702	2.3	0.7	412	279	60,585	19.2	57,448	15.1	51,218	29.5	24.0
財産収入	319	3,451	0.1	0.9	-	-	-	-	-	-	-	-	-
寄附金	16,684	12,278	5.0	3.1	-	-	-	-	-	-	-	-	-
繰入金	5,809	9,618	1.7	2.5	102	192	-	-	-	-	-	-	-
繰入金	10,963	9,653	3.3	2.5	-	-	-	-	-	-	-	-	-
諸地方債	16,339	30,097	4.9	7.7	-	-	-	-	-	-	-	-	-
歳入合計	334,314	390,702	100.0	100.0	179,330	202,482	-	-	-	-	-	-	-
歳入	2,445	2,668	-	-	2,445	2,668	6.67	5.82	6.67	5.82	45,190,498	48,232,822	48,232,822
歳入	42,636	47,411	6,263	6,263	37,005	37,005	0.51	0.38	0.51	0.38	42,557,337	46,852,333	46,852,333
歳入	122,918	158,891	1,462	1,462	54,842	74,304	0.13	0.16	0.13	0.16	2,633,161	1,380,489	1,380,489
歳入	35,156	33,129	1,399	1,399	29,131	24,125	6.79	5.98	6.79	5.98	1,810,006	1,183,484	1,183,484
歳入	12	952	-	-	12	952	-	-	-	-	24,240,818	24,996,732	24,996,732
歳入	8,974	4,411	5,651	5,651	4,475	4,475	19,575	20,913	19,575	20,913	19,035,845	19,472,295	19,472,295
歳入	6,203	7,617	27	27	4,412	4,412	13,578	7,371	13,578	7,371	25,227,482	25,720,386	25,720,386
歳入	27,983	36,275	9,608	9,608	24,687	24,687	6,785	9,072	6,785	9,072	16,549,378	14,939,439	14,939,439
歳入	14,369	13,595	3,250	3,250	11,628	11,628	39,939	37,356	39,939	37,356	19,035,845	19,472,295	19,472,295
歳入	30,662	40,418	3,442	3,442	23,889	23,889	916	8,891	916	8,891	25,227,482	25,720,386	25,720,386
歳入	916	487	-	-	916	487	9,600	8,891	9,600	8,891	94.3	93.5	93.5
歳入	22,560	33,495	-	-	22,560	33,495	8,200	7,644	8,200	7,644	0.85	0.78	0.78
歳入	-	172	-	-	-	-	7,500	6,964	7,500	6,964	7.2	4.6	4.6
歳入	-	-	-	-	-	-	5,300	5,634	5,300	5,634	9.6	13.0	13.0
歳入	314,834	379,520	31,103	31,103	216,003	239,283	4,500	4,695	4,500	4,695	2.9	4.8	4.8
歳入	-	-	-	-	-	-	239,283	4,695	239,283	4,695	58,832	83,686	83,686
歳入	-	-	-	-	-	-	216,003	4,695	216,003	4,695	29,474	32,087	32,087
歳入	-	-	-	-	-	-	-	-	-	-	3,653	8,393	8,393
歳入	-	-	-	-	-	-	-	-	-	-	25,704	43,207	43,207
歳入	-	-	-	-	-	-	-	-	-	-	240,856	320,411	320,411
歳入	-	-	-	-	-	-	-	-	-	-	92,042	76,774	76,774

(注) 人口については、調査年度の1月1日現在の住民基本台帳に登録されている人口に基づいている。
(注) 人口千人当たり職員数及び特別職の給料等については、地方公務員給与実態調査に基づくものであるが、当該資料作成時点(平成31年1月末時点)において平成30年調査結果が未公表であるため、前年度の数値を引用している。

平成29年度決算状況 概要表. 表の上部には「27年国調」「28年国調」の人口・世帯数、収入・支出の増減率、そして「27年度」「28年度」の決算比率と構成比率が示されています。表の下部には「収入」「支出」の各項目ごとの金額と構成比率が詳細に記載されています。

財政状況の細目表. 表の上部には「歳入」「歳出」の各項目ごとの金額と構成比率が示されています。表の下部には「経常経費」「特別経費」の各項目ごとの金額と構成比率が示されています。

(注) 1. 普通建設事業の補助事業費のうち、車庫事業費には国民健康保険料の受託事業費を含む。 2. 東京都特別区における基礎財政収入額及び基礎財政支出金の算出に要した値であり、財政力指数は、前記の基礎財政需要額及び基礎財政収入額により算出。 3. 東京都特別区は分母を産業人口総数とし、分母不能の産業を除いて算出。 4. 人口については、調査年度の10月1日現在の住民基本台帳に記載されている人口に基づき、分母を除いて算出。 5. 面積については、調査年度の10月1日現在の住民基本台帳に記載されている人口に基づき、分母を除いて算出。 6. 個人情報保護の観点から、対象となる職員数が1人又は2人の場合、「総額(千円)」及び「1人当たり平均総額(千円)」を「アスタリスク(*)」としている。(その他、数値のない欄については、すべてゼロ(0)としている。) 7. 「一般職員等」、「アスタリスク(*)」については、地方公務員給与実態調査に基づき算出している。

平成29年度財政状況
類似団体比較力一ド

区分	人口		27年国調 22年国調 増減率	153,583人 155,491人 -1.2%	住民基本台帳人口		うち日本人 152,059人 152,634人 -0.4%	産業構造			都道府県名 12 千葉県 野田市	市町村 2084 地方 税地	-3 1-5
	面積(29.10.1) 人口密度(国調人口)				27年国調 27年国調 第1次 第2次 第3次			22年国調					
	103.55km ² 1,483人		154,784人 155,050人 -0.2%		1,410人 18,780人 48,572人		1,530人 19,287人						
	人口1人当たりの状況 (単位:円・%)												
決算額		決算額構成比		経常一般財源等		区分		計算額		人口1人当たりの状況		(単位:円・%)	
当該団体	類似団体	当該団体	類似団体	当該団体	類似団体	当該団体	類似団体	当該団体	類似団体	当該団体	類似団体	当該団体	類似団体
地方交付金	147,469	156,895	43.1	140,503	146,285	55,801	56,117	17.0	15.9	51,415	51,187	25.5	25.5
地方譲与税	2,525	2,261	0.7	2,525	2,261	37,675	38,773	11.5	11.0	29,701	28,316	14.7	14.1
利子割交付金	182	271	0.1	182	271	80,893	95,561	24.6	27.1	33,371	26,164	16.5	13.1
配当交付金	701	957	0.3	701	957	31,396	24,966	9.6	7.1	2,170	1,968	1.1	1.0
株式等譲渡所得割交付金	819	1,018	0.3	819	1,018	2,191	2,013	0.7	0.6	-	9	-	0.0
道府県民税所得割交付金	-	-	-	-	-	17,262	17,262	4.8	4.7	105,668	105,668	56.8	52.7
道府県民税交付金	16,440	17,262	4.8	16,440	17,262	178	178	0.5	0.5	41,500	35,875	20.6	17.9
ゴルフ場利用税交付金	1,088	178	0.3	1,088	178	0	0	0.0	0.0	764	2,655	0.4	1.3
特別地方消費税交付金	-	0	0.0	-	0	809	944	0.3	0.9	5,180	17,257	2.6	8.6
自動車取得税交付金	1,004	809	0.3	1,004	809	-	-	-	-	177	3,358	0.1	1.7
軽油引取税交付金	753	716	0.2	753	716	212	4,218	0.1	1.2	5,003	13,899	2.5	6.9
地方特例交付税	29,479	22,331	8.6	25,392	19,875	9,104	22,689	2.8	6.4	28,284	23,994	14.0	12.0
地方交付税	25,392	19,875	7.4	25,392	19,875	35,201	33,736	10.7	9.6	190,214	185,483	94.3	92.6
普通交付税	4,016	2,111	1.2	4,016	2,111	7,736	8,843	2.4	2.5	51,415	51,187	25.5	25.5
特別交付税	71	346	0.0	-	-	1,440	3,617	0.4	1.0	-	34	-	-
震災復興特別交付税	200,461	202,699	58.6	189,408	189,632	-	-	-	-	-	-	-	-
(一般財源計)	118	123	0.0	118	123	44,672	42,807	13.6	12.1	11,245	11,245	5.3	5.6
交通安全対策特別交付金	1,555	3,213	0.5	813	891	2,137	1,398	0.7	0.4	10,724	10,927	5.3	5.5
負担金・負担金	6,865	5,703	2.0	6,865	5,703	13	13	0.0	0.0	1,391	1,055	0.7	0.5
使用料	2,879	2,587	0.8	2,879	2,587	18,747	13,201	5.7	3.7	8,973	9,729	4.4	4.9
国庫支出金	49,593	59,230	14.5	49,593	59,230	-	-	-	-	-	-	-	-
国庫支出金(交付金)	-	259	0.1	-	259	22,142	27,265	6.7	7.7	-	318	-	0.2
国庫支出金(特別交付金)	18,980	31,391	5.5	18,980	31,391	-	-	-	-	-	-	-	-
道府県支出金	241	1,290	0.4	241	1,290	328,520	353,055	100.0	100.0	190,214	185,483	94.3	92.6
道府県収入金	200	1,118	0.1	200	1,118	57,938	57,514	17.6	16.3	51,415	51,187	25.5	25.5
寄附収入	7,219	10,201	2.1	7,219	10,201	-	-	-	-	-	-	-	-
繰上収入	8,409	10,148	2.5	8,409	10,148	-	-	-	-	-	-	-	-
繰上収入	9,183	8,513	2.7	9,183	8,513	177	177	0.5	0.5	-	-	-	-
諸地方債	36,601	27,747	10.7	36,601	27,747	-	-	-	-	-	-	-	-
歳入合計	342,305	364,221	100.0	190,392	191,361	-	-	-	-	-	-	-	-
人口1人当たりの状況 (単位:円)													
決算額		決算額のうち普通建設事業費		決算額充当一般財源等		区分		人員数		人口1人当たりの状況		(単位:円)	
当該団体	類似団体	当該団体	類似団体	当該団体	類似団体	当該団体	類似団体	当該団体	類似団体	当該団体	類似団体	当該団体	類似団体
歳入	2,356	2,076	16	2,356	2,076	5.84	5.84	5.84	5.84	52,983,293	52,983,293	82,045,752	82,045,752
歳入	37,714	41,425	7,131	33,864	31,812	0.34	0.34	0.34	0.34	50,849,640	50,849,640	79,530,275	79,530,275
民生	128,667	154,833	3,565	62,948	71,430	0.21	0.21	0.21	0.21	2,133,653	2,133,653	2,515,477	2,515,477
衛生	22,503	29,821	2,415	18,933	23,745	6.05	6.05	6.05	6.05	2,101,573	2,101,573	2,150,007	2,150,007
労働	471	881	165	470	881	555	555	555	555	29,469,649	29,469,649	43,106,541	43,106,541
農林水産業	5,280	3,049	1,003	3,756	1,827	19,365	19,365	19,365	19,365	29,442,062	29,442,062	41,782,616	41,782,616
商工	2,276	5,107	266	903	2,320	10,792	10,792	10,792	10,792	18,993,105	18,993,105	29,155,612	29,155,612
土木	37,402	35,728	14,897	23,188	23,055	7,518	7,518	7,518	7,518	22,141,093	22,141,093	32,482,849	32,482,849
消防	11,999	12,411	1,207	11,248	10,886	37,675	37,675	37,675	37,675	29,999,850	29,999,850	44,058,598	44,058,598
教育	46,266	38,872	10,409	23,774	27,795	9,720	9,720	9,720	9,720	94.3	94.3	92.6	92.6
災害復旧	-	1,727	-	-	318	8,310	8,310	8,310	8,310	0.86	0.86	0.90	0.90
公債	33,587	26,988	-	33,371	26,309	7,500	7,500	7,500	7,500	7.0	7.0	4.9	4.9
諸支出金	-	137	6	-	137	5,470	5,470	5,470	5,470	14.6	14.6	11.3	11.3
前年度繰上充用金	-	-	-	-	-	4,500	4,500	4,500	4,500	7.5	7.5	3.6	3.6
歳出合計	328,520	353,055	44,672	214,812	222,264	9,531	9,531	9,531	9,531	37,043	37,043	62,066	62,066
歳出	328,520	353,055	44,672	214,812	222,264	8,310	8,310	8,310	8,310	24,997	24,997	25,834	25,834
歳出	-	-	-	-	-	7,500	7,500	7,500	7,500	796	796	3,694	3,694
歳出	-	-	-	-	-	5,470	5,470	5,470	5,470	11,251	11,251	32,538	32,538
歳出	-	-	-	-	-	4,500	4,500	4,500	4,500	305,917	305,917	266,747	266,747
歳出	328,520	353,055	44,672	214,812	222,264	4,500	4,500	4,500	4,500	71,155	71,155	63,699	63,699

(注) 人口については、調査年度の1月1日現在の住民基本台帳に登録されている人口に基づいている。
(注) 人口千人当たり職員数及び特別職の給料等については、地方公務員給与実態調査に基づいたものであるが、当該資料作成時点(平成31年1月末時点)において平成30年調査結果が未公表であるため、前年度の数値を引用している。

平成29年度 決算状況		27年度国調		22年度国調		27年度国調		22年度国調		都道府県名		団体名		市町村		種類		II-3								
区分	金額	構成	対前年増減率	人口増減率	人口密度	住民基本台帳人口		うち日本人		産業構造	27年度国調	22年度国調	区分	第1次	第2次	第3次	29年度(千円)	平成28年度(千円)	千葉県	茂原市	地方交付税種地	1-3				
						市	町	村	区														第1次	第2次	第3次	
地方譲与税	13,336,942	43.4	-	30.1	30.1	90,481	89,294	89,294	89,294	1,238	1,238	1,238	1,238	30,744,037	30,744,037	30,744,037	30,050,567									
地方譲与交付金	292,292	1.0	-	29.1	29.1	90,949	89,887	89,887	89,887	3.4	3.4	3.4	3.4	30,149,558	30,149,558	30,149,558	29,067,003									
地方交付金	16,131	0.1	-	29.1	29.1	90,949	89,887	89,887	89,887	11,661	11,661	11,661	11,661	594,479	594,479	594,479	983,564									
配当金	61,971	0.2	-	29.1	29.1	90,949	89,887	89,887	89,887	70,838	70,838	70,838	70,838	70,838	70,838	70,838	97,010									
株主等譲渡所得割交付金	72,359	0.2	-	29.1	29.1	90,949	89,887	89,887	89,887	523,641	523,641	523,641	523,641	523,641	523,641	523,641	886,554									
分譲課税所得割交付金	-	-	-	-	-	-	-	-	-	-	-	-	-	-	-	-	-	85,145								
道府県民税所得割臨時交付金	1,509,784	4.9	-	-	-	1,509,784	1,509,784	1,509,784	1,509,784	250,000	250,000	250,000	250,000	370,000	370,000	370,000	100,000									
地方消費税交付金	57,640	0.2	-	-	-	57,640	57,640	57,640	57,640	700,000	700,000	700,000	700,000	250,000	250,000	250,000	100,000									
特別地方消費税交付金	116,391	0.4	-	-	-	116,391	116,391	116,391	116,391	242,913	242,913	242,913	242,913	242,913	242,913	242,913	700,000									
自動車取得税交付金	-	-	-	-	-	-	-	-	-	-	-	-	-	-	-	-	-	485,145								
軽油引取税交付金	48,828	0.2	-	-	-	48,828	48,828	48,828	48,828	370,000	370,000	370,000	370,000	370,000	370,000	370,000	100,000									
地方特別交付金	2,560,703	8.3	-	-	-	2,560,703	2,560,703	2,560,703	2,560,703	250,000	250,000	250,000	250,000	250,000	250,000	250,000	100,000									
地方交付税	2,139,335	7.0	-	-	-	2,139,335	2,139,335	2,139,335	2,139,335	700,000	700,000	700,000	700,000	250,000	250,000	250,000	100,000									
内普通交付税	421,170	1.4	-	-	-	421,170	421,170	421,170	421,170	250,000	250,000	250,000	250,000	250,000	250,000	250,000	100,000									
特別交付税	18,073,041	58.8	-	-	-	18,073,041	18,073,041	18,073,041	18,073,041	485,145	485,145	485,145	485,145	370,000	370,000	370,000	100,000									
交通安全対策特別交付金	14,675	0.1	-	-	-	14,675	14,675	14,675	14,675	700,000	700,000	700,000	700,000	250,000	250,000	250,000	100,000									
分担金・負担金	211,765	0.7	-	-	-	211,765	211,765	211,765	211,765	485,145	485,145	485,145	485,145	370,000	370,000	370,000	100,000									
費用	636,976	2.1	-	-	-	636,976	636,976	636,976	636,976	700,000	700,000	700,000	700,000	250,000	250,000	250,000	100,000									
手数料	48,687	0.2	-	-	-	48,687	48,687	48,687	48,687	485,145	485,145	485,145	485,145	370,000	370,000	370,000	100,000									
国庫支出金	4,046,773	13.2	-	-	-	4,046,773	4,046,773	4,046,773	4,046,773	3,099	3,099	3,099	3,099	96,069	96,069	96,069	3,099									
国有借入金	-	-	-	-	-	-	-	-	-	15	15	15	15	46,809	46,809	46,809	3,121									
都道府県交付金	1,913,462	6.2	-	-	-	1,913,462	1,913,462	1,913,462	1,913,462	3,097	3,097	3,097	3,097	1,755,801	1,755,801	1,755,801	3,097									
都道府県交付金	82,103	0.3	-	-	-	82,103	82,103	82,103	82,103	100.0	100.0	100.0	100.0	26,04.01	26,04.01	26,04.01	100.0									
都道府県交付金	143,731	0.5	-	-	-	143,731	143,731	143,731	143,731	8,550	8,550	8,550	8,550	26,04.01	26,04.01	26,04.01	7,363									
都道府県交付金	616,825	2.0	-	-	-	616,825	616,825	616,825	616,825	4,850	4,850	4,850	4,850	26,04.01	26,04.01	26,04.01	6,650									
都道府県交付金	533,564	1.7	-	-	-	533,564	533,564	533,564	533,564	4,850	4,850	4,850	4,850	26,04.01	26,04.01	26,04.01	6,650									
都道府県交付金	1,258,935	4.1	-	-	-	1,258,935	1,258,935	1,258,935	1,258,935	4,350	4,350	4,350	4,350	26,04.01	26,04.01	26,04.01	4,350									
都道府県交付金	3,163,500	10.3	-	-	-	3,163,500	3,163,500	3,163,500	3,163,500	4,050	4,050	4,050	4,050	26,04.01	26,04.01	26,04.01	4,050									
うち減収補償債(特例分)	-	-	-	-	-	-	-	-	-	-	-	-	-	-	-	-	-	-								
うち臨時財源債	30,744,037	100.0	-	-	-	30,744,037	30,744,037	30,744,037	30,744,037	100.0	100.0	100.0	100.0	26,04.01	26,04.01	26,04.01	4,050									

(注) 1. 普通建設事業費の補助事業費のうち、車庫事業費には国庫交付金及び受託事業費のうち、車庫事業費を含む。 2. 東京都特別区における基本財源収入額及び基礎財源収入額の算出に要した値であり、財政力指数は、前記の基本財源収入額及び普通建設事業費を分子とし、東京都特別区における基礎財源収入額を分母とする。 3. 東京都特別区における基礎財源収入額及び基礎財源収入額の算出に要した値であり、財政力指数は、前記の基本財源収入額及び普通建設事業費を分子とし、東京都特別区における基礎財源収入額を分母とする。 4. 人口については、調査年度の10月1日現在の住民基本台帳に集計されている人口に基づいている。(国土情報)による。 5. 面積については、調査年度の10月1日現在の市町村、都道府県、全国の状況をとりまとめている。「総額(千円)」及び「一人当たり平均総額(千円)」を「アスタリスク(*)」としている。(その他、数値のない欄については、すべて「0」としている。) 6. 個人情報保護の観点から、対象となる職員数が1人又は2人の場合、「総額(千円)」及び「一人当たり平均総額(千円)」において、当該資料作成時点(平成31年1月末時点)における、平成30年度調査結果が未公表であるため、前年度の数値を用いている。 7. 「一般職員等」、「ラッシュレイズ指数」、「特別職員等」については、地方公務員給与実態調査に基づいたものである。

平成29年度財政状況

類似団体比較力一ト

区分	人口		27年国調	22年国調	27年国調増減率	住民基本台帳人口		うち日本人	産業構造			都道府県名	団体名	市町村型	- 3	
	27年国調	22年国調				27年国調			22年国調							
	人口	面積	人口	人口	増減率	人口	人口	増減率	第1次	第2次	第3次	12	2106	地交種	1-3	
			89,688人	93,015人	-3.6%	90,481人	89,294人					千葉県	茂原市			
			99.92km ²	99.92km ²	-0.5%	90,949人	89,887人	-0.7%								
			898人	898人												
人口1人当たりの状況 (単位: 円・%)																
区分	算額			構成比			一般財源等			状況			当一般財源等			率
	当該団体	類似団体	当該団体	当該団体	類似団体	当該団体	当該団体	類似団体	当該団体	当該団体	類似団体	当該団体	類似団体	当該団体	類似団体	
地方譲与税	147,400	139,238	43.4	35.7	142,323	131,474	人件費(a)	57,888	17.4	15.1	53,146	51,770	25.3	24.0		
地方譲与税	3,230	2,774	1.0	0.7	3,230	2,774	うち職員給	39,921	12.0	9.8						
利子割交付金	178	261	0.1	0.1	178	261	扶助費	68,663	20.6	24.1	20,012	26,891	9.5	12.5		
配当割交付金	685	790	0.2	0.2	685	790	公債費	42,624	12.8	9.6	38,535	33,803	18.4	15.7		
株式等譲渡所得割交付金	800	818	0.2	0.2	800	818	元金償還金	38,963	11.7	8.8	34,874	31,021	16.6	14.4		
道府県民税所得割交付金	-	-	-	-	-	-	利息	3,661	1.1	0.7	3,661	2,777	1.7	1.3		
道府県民税所得割交付金	-	-	-	-	-	-	一時借入金利息	-	-	0.0	-	5	-	0.0		
地方消費税交付金	16,686	16,837	4.9	4.3	16,686	16,837	(義務的経費計)	169,174	50.8	48.8	111,693	112,464	53.3	52.2		
ゴルフ場利用税交付金	637	387	0.2	0.1	637	387	物件費	32,067	9.6	13.3	21,861	34,286	10.4	15.9		
特別地方消費税交付金	-	-	-	-	-	-	維持補修費	842	0.3	1.0	518	2,838	0.2	1.3		
自動車取得税交付金	1,286	926	0.4	0.2	1,286	926	補助費等	49,801	14.9	10.4	25,996	25,347	12.4	11.8		
軽油引取税交付金	-	-	-	-	-	-	一部組合負担金	26,791	8.0	3.8	18,594	12,061	8.9	5.6		
地方特例交付税	540	750	0.2	0.2	540	750	上記以外のもの	23,010	6.9	6.5	7,401	13,286	3.5	6.2		
地方交付税	28,301	53,136	8.3	13.6	23,644	46,197	繰出金	38,639	10.6	10.2	28,143	27,624	13.4	12.8		
普通交付税	23,644	46,197	7.0	11.8	23,644	46,197	積立金	1,768	0.5	2.6						
特別交付税	4,655	6,444	1.4	1.7			投資・出資・貸付金	7,749	2.3	0.9	89	127				
震災復興特別交付税	2	495	0.0	0.1												
(一般財源計)	199,744	215,917	58.8	55.4	190,010	201,214	前年度繰上充当金	-	-	-	-	-				
交通安全対策特別交付金	162	145	0.0	0.0	162	145	投資的経費	36,342	10.9	12.8	8,841	10,383	4.2	4.8		
分担金・負担金	2,340	4,045	0.7	1.0			うち人件費(b)	1,354	0.4	0.4	1,336	1,297	0.6	0.6		
使用料	7,040	5,013	2.1	1.3	2,972	772	普通建設事業費	35,965	10.8	12.6	8,709	10,206	4.2	4.7		
手数料	538	2,200	0.2	0.6			うち補助	9,479	2.8	5.6	346	1,344	0.2	0.6		
国庫支出金	44,725	60,856	13.2	15.6			うち単独	19,071	5.7	6.8	6,550	8,690	3.1	4.0		
国庫支出金	-	628	-	0.2			災害復旧事業費	376	0.1	0.2	132	177	0.1	0.1		
国庫支出金	21,148	28,766	6.2	7.4			失業対策事業費	-	-	-	-	-	-	-		
国庫支出金	907	4,096	0.3	1.1	268	302	歳出合計	333,214	100.0	100.0	188,299	202,686	89.8	94.0		
都道府県支出金	1,589	2,416	0.5	0.6			うち人件費(a)+(b)	59,242	17.8	15.5	53,146	51,770	25.3	24.0		
都道府県支出金	6,817	12,489	2.0	3.2												
都道府県支出金	5,897	10,536	1.7	2.7	566	178										
都道府県支出金	13,914	8,505	4.1	2.2												
都道府県支出金	34,963	34,353	10.3	8.8												
歳入合計	339,784	389,964	100.0	100.0	193,978	203,244										
人口1人当たりの状況 (単位: 円)																
区分	算額			構成比			一般財源等			状況			当一般財源等			率
	当該団体	類似団体	当該団体	当該団体	類似団体	当該団体	当該団体	類似団体	当該団体	当該団体	類似団体	当該団体	類似団体	当該団体	類似団体	
議会費	2,982	3,331	17	-	2,982	2,982	一般職員	6.10	5.99	歳入総額	30,744,037	28,101,371				
総務費	34,136	48,673	6,121	1,307	29,228	48,673	うち技能職員	0.34	0.34	歳入総額	30,149,558	27,275,589				
民生費	122,579	146,867	3,018	2,355	60,939	69,937	臨時職員	0.17	0.21	歳入歳出差引	594,479	825,782				
衛生費	28,574	33,367	3,634	93	28,187	25,783	合計	6.27	6.20	実質収支	523,641	676,728				
労働費	-	729	100	-	-	493	人口1人当たりの職員給の額(円)			経常一般財源等収入額	17,551,367	14,646,021				
農林水産業費	7,469	5,773	1,884	1,893	5,069	3,182	区分			経常経費充当一般財源等	17,037,498	14,605,826				
商工費	16,724	6,148	730	7,193	5,375	3,202	本	23,119	22,741	基準財政収入額	11,427,150	8,554,838				
土木費	27,866	39,458	13,122	13,122	17,563	24,210	支所・出張所等	3,436	5,495	基準財政必要額	13,571,736	11,763,459				
消防費	15,193	14,742	853	853	14,293	12,713	施設	13,365	9,025	標準財政規模	18,190,113	15,207,709				
教育費	34,692	42,473	9,149	9,149	22,158	27,923	特別職の給料等(月額平均,百円)	39,921	37,261	経常収支比率%	89.8	94.0				
災害復旧費	376	610	-	-	132	177	区分			財政力指数	0.85	0.73				
公債費	42,624	36,254	-	-	42,624	35,177	市区町村長	8,550	8,530	実質収支比率%	2.9	4.4				
諸支出名	-	81	46	-	-	43	副市長	7,363	7,209	公債費負担比率%	18.1	13.9				
前年度繰上充用金	-	-	-	-	-	-	教育	6,650	6,533	実質公債費比率%	10.3	6.6				
歳出合計	333,214	378,505	47,820	35,965	228,552	242,539	議会	4,050	4,144	人口1人当たり積立金・債務負担行為の状況(単位: 円)						

(注) 人口については、調査年度の1月1日現在の住民基本台帳に記載されている人口に基づいている。
 (注) 人口千人当たり職員数及び特別職の給料等については、地方公務員給与実態調査に基づいたものであるが、当該資料作成時点(平成31年1月末時点)において平成30年調査結果が未公表であるため、前年度の数値を引用している。

平成29年度財政状況 類似団体比較力一ド									
人口	27年国調 22年国調 増減率	131,190人 128,933人 1.8%	住民基本台帳人口	うち日本人 128,008人 128,157人 -0.1%	産業構造			市町村型 1	
					区分	27年国調	22年国調		
面積(29.10.1)	増減率	213.84km ²	133,098人	第1次	2,451人	2,617人	千葉県 成田市	方税地 1-5	
人口密度(国調人口)		613人	132,334人 0.6%	第2次	9,496人	9,765人			

区分	人口1人当たりの状況(単位円・%)		人口1人当たりの状況(単位円・%)		人口1人当たりの状況(単位円・%)		経常収支比率 当該団体類似団体
	決算額	類似団体	決算額	類似団体	決算額	類似団体	
地方譲与税	250,125	131,267	50.5	27.4	78,856	61,989	13.4
地方譲与税	4,747	3,841	1.0	0.8	54,735	40,272	8.7
利子割交付金	207	188	0.0	0.0	81,548	109,638	23.7
配当割交付金	796	432	0.2	0.1	35,011	45,575	9.8
株式等譲渡所得割交付金	934	467	0.2	0.1	31,654	42,163	9.1
分離課税所得割交付金	-	-	-	-	3,357	3,407	0.7
道府県民税所得割交付金	-	-	-	-	0	5	0.0
臨時交付金	20,486	17,387	4.1	3.6	195,414	217,202	46.9
地方消費税交付金	1,767	196	0.4	0.0	81,814	58,614	12.6
ゴルフ場消費税交付金	-	-	-	-	4,576	5,746	1.2
特別地方消費税交付金	1,239	1,007	0.3	0.2	27,030	47,533	10.3
自動車取得税交付金	-	-	-	-	593	13,798	0.1
軽油引取税交付金	675	523	0.1	0.1	26,437	33,734	7.3
地方特例交付金	13,946	99,408	2.8	20.7	33,212	42,591	9.2
地方交付税	11,738	90,083	2.4	18.8	15,675	13,283	2.9
普通交付税	2,061	8,951	0.4	1.9	13,136	7,951	1.7
特別交付税	147	374	0.0	0.1	-	-	-
震災復興特別交付税	294,921	254,718	59.6	53.2	70,482	70,482	15.2
(一般財源計)	145	146	0.0	0.0	2,925	2,256	0.5
交通安全対策特別交付金	5,129	4,821	1.0	1.0	91,104	68,655	14.8
分担金・負担金	6,207	5,281	1.3	1.1	21,731	34,389	7.4
使手	3,876	2,030	0.8	0.4	69,218	32,316	7.0
国庫支出金	49,825	74,624	10.1	15.6	222	1,827	0.4
国庫支出金	-	1,202	-	0.3	-	-	-
国庫支出金	23,662	41,218	4.8	8.6	463,401	233,318	100.0
都道府県支出金	1,186	2,878	0.2	0.6	81,781	64,245	13.9
都道府県支出金	164	4,356	0.0	0.9	-	-	-
都道府県支出金	17,961	13,656	3.6	2.8	-	-	-
都道府県支出金	26,015	15,427	5.3	3.2	462,183	244,252	17.7
都道府県支出金	28,369	13,298	5.7	2.8	-	-	-
都道府県支出金	37,668	45,563	7.6	9.5	-	-	-
都道府県支出金	495,128	479,219	100.0	100.0	-	-	-

区分	人口1人当たりの状況(単位円)		人口1人当たりの状況(単位円)		人口1人当たりの状況(単位円)		経常収支比率 当該団体類似団体
	決算額	類似団体	決算額	類似団体	決算額	類似団体	
歳入	3,268	2,821	28	-	2,794	8.71	6.82
歳入	60,139	57,638	7,009	2,557	42,081	0.06	0.38
歳入	137,866	171,542	5,216	8,313	79,559	0.22	0.26
歳入	52,731	35,175	4,519	7,566	27,014	8.93	7.09
歳入	377	1,501	15	-	566	30,544	20,740
歳入	12,719	19,800	6,576	6,584	8,861	12,984	10,084
歳入	15,954	13,005	1,996	102	5,792	11,207	9,448
歳入	42,956	48,503	25,255	26,336	25,592	54,735	40,272
歳入	24,558	15,415	1,590	6,804	13,080	9,300	8,806
歳入	76,382	50,495	16,400	32,841	32,287	7,400	6,328
歳入	222	1,829	-	-	443	5,300	4,985
歳入	35,011	45,575	50	-	44,231	8,000	7,302
歳入	-	105	-	-	105	7,400	6,328
歳入	-	-	-	-	-	5,300	4,985
歳入	462,183	463,401	68,655	91,104	282,405	4,700	4,190

(注) 人口については、調査年度の1月1日現在の住民基本台帳に登録されている人口に基づいている。
(注) 人口千人当たり職員数及び特別職の給料等については、地方公務員給与実態調査に基づいたものであるが、当該資料作成時点(平成31年1月末時点)において平成30年調査結果が未公表であるため、前年度の数値を引用している。

区分	人口1人当たりの状況(単位円)	人口1人当たりの状況(単位円)	人口1人当たりの状況(単位円)
歳入	58,023,640	65,900,595	58,023,640
歳入	56,108,516	61,515,625	56,108,516
歳入	1,915,125	4,384,970	1,915,125
歳入	1,498,800	3,655,145	1,498,800
歳入	29,573,977	38,893,907	29,573,977
歳入	28,250,134	31,991,677	28,250,134
歳入	13,905,674	27,822,804	13,905,674
歳入	23,730,632	21,626,059	23,730,632
歳入	30,276,166	37,977,294	30,276,166
歳入	90.8	82.3	90.8
歳入	0.61	1.28	0.61
歳入	5.0	9.6	5.0
歳入	14.8	10.2	14.8
歳入	8.2	6.3	8.2
歳入	107,789	59,147	107,789
歳入	39,613	43,839	39,613
歳入	19,687	7	19,687
歳入	48,489	15,301	48,489
歳入	462,354	375,198	462,354
歳入	68,727	129,576	68,727

平成29年度決算状況

平成29年度決算状況		27年度国調		28年度国調		29年度国調		27年度国調		28年度国調		29年度国調		団体系		町体系		類型	
決算額		構成比		経常一般財源等		構成比		区		区		区		人員		職数		区分	
地方交付金	24,220,287	49.9	83.3	22,615,363	83.3	173,327	176,291	174,120	1,209	1,195	48,554,754	47,402,088	901	901	2122	2122	千葉県	IV-3	
地方債交付金	445,224	0.9	1.6	445,224	1.6	174,120	176,291	174,120	1,209	1,195	46,298,592	45,079,014	2	2	佐倉市	2122	千葉県	IV-3	
地方債交付金	39,630	0.1	0.1	39,630	0.1	174,120	176,291	174,120	1,209	1,195	2,256,162	1,723,074	1	1	佐倉市	2122	千葉県	IV-3	
地方債交付金	152,268	0.3	0.6	152,268	0.6	174,120	176,291	174,120	1,209	1,195	2,098,949	512,869	1	1	佐倉市	2122	千葉県	IV-3	
地方債交付金	177,829	0.4	0.7	177,829	0.7	174,120	176,291	174,120	1,209	1,195	2,047,213	1,210,205	1	1	佐倉市	2122	千葉県	IV-3	
地方債交付金	2,696,369	5.6	9.9	2,696,369	9.9	174,120	176,291	174,120	1,209	1,195	837,008	-997,354	1	1	佐倉市	2122	千葉県	IV-3	
地方債交付金	40,350	0.1	0.1	40,350	0.1	174,120	176,291	174,120	1,209	1,195	618,288	1,117,663	1	1	佐倉市	2122	千葉県	IV-3	
地方債交付金	177,855	0.4	0.7	177,855	0.7	174,120	176,291	174,120	1,209	1,195	3,223,177	1,294,895	1	1	佐倉市	2122	千葉県	IV-3	
地方債交付金	125,817	0.3	0.5	125,817	0.5	174,120	176,291	174,120	1,209	1,195	-1,747,586	-1,747,586	1	1	佐倉市	2122	千葉県	IV-3	
地方債交付金	575,750	1.2	1.3	575,750	1.3	174,120	176,291	174,120	1,209	1,195	2,902,121	3,221	1	1	佐倉市	2122	千葉県	IV-3	
地方債交付金	364,204	0.8	1.3	364,204	1.3	174,120	176,291	174,120	1,209	1,195	12,052	3,013	4	4	佐倉市	2122	千葉県	IV-3	
地方債交付金	364,204	0.8	1.3	364,204	1.3	174,120	176,291	174,120	1,209	1,195	109,540	3,651	30	30	佐倉市	2122	千葉県	IV-3	
地方債交付金	20,606	0.0	0.0	20,606	0.0	174,120	176,291	174,120	1,209	1,195	3,011,661	3,235	931	931	佐倉市	2122	千葉県	IV-3	
地方債交付金	25,651,379	54.0	98.8	25,651,379	98.8	174,120	176,291	174,120	1,209	1,195	27,155,062	27,155,062	100.0	100.0	佐倉市	2122	千葉県	IV-3	
地方債交付金	20,438	0.0	0.1	20,438	0.1	174,120	176,291	174,120	1,209	1,195	24,220,287	24,220,287	100.0	100.0	佐倉市	2122	千葉県	IV-3	
地方債交付金	414,245	0.9	0.6	414,245	0.6	174,120	176,291	174,120	1,209	1,195	1,604,924	1,604,924	6.6	6.6	佐倉市	2122	千葉県	IV-3	
地方債交付金	699,747	1.4	1.4	699,747	1.4	174,120	176,291	174,120	1,209	1,195	1,604,924	1,604,924	6.6	6.6	佐倉市	2122	千葉県	IV-3	
地方債交付金	111,728	0.2	0.2	111,728	0.2	174,120	176,291	174,120	1,209	1,195	1,604,924	1,604,924	6.6	6.6	佐倉市	2122	千葉県	IV-3	
地方債交付金	7,234,992	14.9	14.9	7,234,992	14.9	174,120	176,291	174,120	1,209	1,195	24,220,287	24,220,287	100.0	100.0	佐倉市	2122	千葉県	IV-3	
地方債交付金	3,190,300	6.6	6.6	3,190,300	6.6	174,120	176,291	174,120	1,209	1,195	24,220,287	24,220,287	100.0	100.0	佐倉市	2122	千葉県	IV-3	
地方債交付金	89,319	0.2	0.2	89,319	0.2	174,120	176,291	174,120	1,209	1,195	24,220,287	24,220,287	100.0	100.0	佐倉市	2122	千葉県	IV-3	
地方債交付金	205,920	0.4	0.4	205,920	0.4	174,120	176,291	174,120	1,209	1,195	24,220,287	24,220,287	100.0	100.0	佐倉市	2122	千葉県	IV-3	
地方債交付金	3,326,850	6.9	6.9	3,326,850	6.9	174,120	176,291	174,120	1,209	1,195	24,220,287	24,220,287	100.0	100.0	佐倉市	2122	千葉県	IV-3	
地方債交付金	1,720,990	3.5	3.5	1,720,990	3.5	174,120	176,291	174,120	1,209	1,195	24,220,287	24,220,287	100.0	100.0	佐倉市	2122	千葉県	IV-3	
地方債交付金	513,746	1.1	1.1	513,746	1.1	174,120	176,291	174,120	1,209	1,195	24,220,287	24,220,287	100.0	100.0	佐倉市	2122	千葉県	IV-3	
地方債交付金	2,375,100	4.9	4.9	2,375,100	4.9	174,120	176,291	174,120	1,209	1,195	24,220,287	24,220,287	100.0	100.0	佐倉市	2122	千葉県	IV-3	
地方債交付金	1,700,000	3.5	3.5	1,700,000	3.5	174,120	176,291	174,120	1,209	1,195	24,220,287	24,220,287	100.0	100.0	佐倉市	2122	千葉県	IV-3	
地方債交付金	48,554,754	100.0	100.0	48,554,754	100.0	174,120	176,291	174,120	1,209	1,195	24,220,287	24,220,287	100.0	100.0	佐倉市	2122	千葉県	IV-3	

(注) 1. 普通道建設事業費の補助事業費のうち、車庫事業費は、国庫補助金等交付金による。2. 東京都特別区における基本財政収入額及び普通道建設事業費のうち、財政収入額は、前記の基本財政収入額に、前記の普通道建設事業費のうち、車庫事業費を含む。3. 東京都特別区における基本財政収入額及び普通道建設事業費のうち、財政収入額は、前記の基本財政収入額に、前記の普通道建設事業費のうち、車庫事業費を含む。4. 人口については、調査年度の10月1日現在の住民基本台帳に集計されている人口に基づいている。(国土地理院)による。5. 面積については、調査年度の10月1日現在の住民基本台帳に集計されている面積に基づいている。6. 個人情報保護の観点から、対象となる職員数が1人又は2人の場合、「総務課(1)人」及び「1人」等の記載となっている。7. 「一般職員等」、「ラッシュサービス係」、「特別職員等」については、地方公務員給与実態調査に基づいたものであるが、当該資料作成時点(平成31年1月末時点)において、平成30年度調査結果が未公表であるため、前年度の数値を引用している。

平成29年度		27年度		22年度		27年度		22年度		28年度		28年度	
人	口	人	口	人	口	人	口	人	口	人	口	人	口
増減率	増減率	増減率	増減率	増減率	増減率	増減率	増減率	増減率	増減率	増減率	増減率	増減率	増減率
60,652	61,751	30.1	29.1	57,813	58,287	1,624	6.0	22,065,150	21,615,511	449,639	2.1	22,065,150	21,615,511
1.8	1.8	0.8	0.8	0.8	0.8	6.2	6.0	21,176,128	21,176,128	0	0.0	21,176,128	21,176,128
89,12	89,12	29.1	29.1	60,124	60,124	6,255	6.0	439,383	439,383	0	0.0	439,383	439,383
681	681	0.8	0.8	0.8	0.8	23.1	23.1	187,665	187,665	0	0.0	187,665	187,665
7,586,496	7,188,830	35.1	35.1	7,188,830	7,188,830	19,245	71.3	700,000	700,000	0	0.0	700,000	700,000
248,895	248,895	1.2	1.2	248,895	248,895	1,624	6.0	1,137,526	1,137,526	0	0.0	1,137,526	1,137,526
9,644	9,644	0.0	0.0	9,644	9,644	6,048	6.0	13,400	13,400	0	0.0	13,400	13,400
37,084	37,084	0.2	0.2	37,084	37,084	22.6	22.6	136,550	136,550	0	0.0	136,550	136,550
43,357	43,357	0.2	0.2	43,357	43,357	71.3	71.3	1,343,428	1,343,428	0	0.0	1,343,428	1,343,428
1,036,036	1,036,036	4.8	4.8	1,036,036	1,036,036	94.8	94.8	3,078	3,078	0	0.0	3,078	3,078
68,956	68,956	0.3	0.3	68,956	68,956	44.8	44.8	2,680	2,680	0	0.0	2,680	2,680
99,004	99,004	0.5	0.5	99,004	99,004	35.8	35.8	2,975	2,975	0	0.0	2,975	2,975
30,852	30,852	0.1	0.1	30,852	30,852	5.4	5.4	3,067	3,067	0	0.0	3,067	3,067
2,535,947	2,535,947	13.2	13.2	2,535,947	2,535,947	41.1	41.1	101.6	101.6	0	0.0	101.6	101.6
2,535,947	2,535,947	11.7	11.7	2,535,947	2,535,947	2.1	2.1	101.6	101.6	0	0.0	101.6	101.6
323,501	323,501	1.5	1.5	323,501	323,501	6.6	6.6	101.6	101.6	0	0.0	101.6	101.6
3,849	3,849	0.0	0.0	3,849	3,849	0.0	0.0	101.6	101.6	0	0.0	101.6	101.6
12,023,621	12,023,621	55.6	55.6	12,023,621	12,023,621	5.2	5.2	101.6	101.6	0	0.0	101.6	101.6
8,971	8,971	0.0	0.0	8,971	8,971	5.2	5.2	101.6	101.6	0	0.0	101.6	101.6
13,406	13,406	0.1	0.1	13,406	13,406	5.2	5.2	101.6	101.6	0	0.0	101.6	101.6
278,628	278,628	1.3	1.3	278,628	278,628	5.2	5.2	101.6	101.6	0	0.0	101.6	101.6
136,407	136,407	0.6	0.6	136,407	136,407	5.2	5.2	101.6	101.6	0	0.0	101.6	101.6
2,991,466	2,991,466	13.8	13.8	2,991,466	2,991,466	5.2	5.2	101.6	101.6	0	0.0	101.6	101.6
2,518,826	2,518,826	11.7	11.7	2,518,826	2,518,826	5.2	5.2	101.6	101.6	0	0.0	101.6	101.6
27,264	27,264	0.1	0.1	27,264	27,264	0.2	0.2	101.6	101.6	0	0.0	101.6	101.6
11,904	11,904	0.1	0.1	11,904	11,904	0.2	0.2	101.6	101.6	0	0.0	101.6	101.6
979,674	979,674	4.5	4.5	979,674	979,674	0.0	0.0	101.6	101.6	0	0.0	101.6	101.6
261,036	261,036	1.2	1.2	261,036	261,036	0.0	0.0	101.6	101.6	0	0.0	101.6	101.6
940,808	940,808	4.4	4.4	940,808	940,808	0.0	0.0	101.6	101.6	0	0.0	101.6	101.6
1,423,500	1,423,500	6.6	6.6	1,423,500	1,423,500	0.0	0.0	101.6	101.6	0	0.0	101.6	101.6
781,300	781,300	3.6	3.6	781,300	781,300	0.0	0.0	101.6	101.6	0	0.0	101.6	101.6
21,615,511	21,615,511	100.0	100.0	21,615,511	21,615,511	100.0	100.0	101.6	101.6	0	0.0	101.6	101.6

(注) 1. 普通建設事業の補助事業費のうち、単独事業費は、前年度に比べて増加している。2. 東京都特別区における基礎財政収入額及び基礎財政経費の算出に要した値であり、前年度に比べて増加している。3. 東京都特別区における基礎財政収入額及び基礎財政経費の算出に要した値であり、前年度に比べて増加している。4. 人口については、調査年度の10月1日現在の住民基本台帳に準拠されている。5. 面積については、調査年度の10月1日現在の市町村、都道府県、全国の状況を示す。6. 個人情報保護の観点から、対象となる職員数が1人又は2人の場合、「総務月報(百円)」及び「一人当たり平均給与(百円)」を「アスタリスク(*)」としている。(その他、数値のない欄については、すべて「ナ/A」(ナ/A)としている。)

平成29年度財政状況 類似団体比較力一ド
人 27年国調 22年国調 増減率 面積(29.10.1) 人口密度(国調人口)
60,652人 61,751人 -1.8% 89.12km² 681人
住民基本台帳人口 区分 30.1.1 59,661人 60,124人 -0.8%
うち日本人 区分 30.1.1 57,813人 58,287人 -0.8%

人口1人当たりの状況 (単位 円・%)
算額 類似団体 当該団体 決算額構成比 類似団体 当該団体
地方譲与税 127,160 4,172 35.1 120,495 117,195 23.6
地方交付金 4,606 195 0.9 4,172 4,606 0.9
配当交付金 622 493 0.2 622 493 0.1

人口1人当たりの状況 (単位 円)
人口千人 人口千人 当該団体 職員数(人)
歳入合計 362,306 269,208 100.0
歳入税 4,102 29,988 4,102
歳入非税 33,596 66,198 150
歳入雑収入 128,229 164,821 43

歳入合計 362,306
歳入税 4,102
歳入非税 33,596
歳入雑収入 128,229
歳入雑収入 59,666
歳入雑収入 707
歳入雑収入 24,759
歳入雑収入 13,205
歳入雑収入 50,059
歳入雑収入 18,757
歳入雑収入 52,942
歳入雑収入 3,689
歳入雑収入 55,206
歳入雑収入 201
歳入雑収入 32,881
歳入雑収入 493,198
歳入雑収入 18,775
歳入雑収入 70,615
歳入雑収入 222,923
歳入雑収入 316,628

(注)人口については、調査年度の1月1日現在の住民基本台帳に登載されている人口に基づいている。
(注)人口千人当たり職員数及び特別職の給料等の状況については、地方公務員給与実態調査に基づいたものであるが、当該資料作成時点(平成31年1月末時点)において
平成30年調査結果が未公表であるため、前年度の数値を引用している。

平成29年度財政状況 類似団体比較力一ド

区分	人口1人当たりの状況 (単位 円・%)		27年国調		住民基本台帳人口		うち日本人			産業構造			都道府県名		市町村型		- 1 1-2
	決算額	類似団体	22年国調	増減率	区分	66,586人	30.1.1	65,167人	27年国調	22年国調	12	旭市	市町	村型			
	当該団体	当該団体	当該団体	当該団体	当該団体	69,058人	29.1.1	65,926人	第1次	第2次	千葉県	地交種	地交種				
地方譲与税	115,072	120,936	25.1	23.6	111,236	117,195	人件費(a)	83,256	72,828	14.8	69,486	65,769	26.2	23.2			
地方譲与税	4,965	4,606	1.1	0.9	4,965	4,606	うち職員給	50,136	47,783	9.7	25,251	29,640	9.5	10.5			
利子割交付金	158	195	0.0	0.0	158	195	扶助費	77,072	96,530	19.6	42,827	52,002	16.1	18.4			
配当割交付金	607	493	0.1	0.1	607	493	公債元金	42,964	55,200	11.2	40,006	48,424	15.1	17.1			
株式等譲渡所得割交付金	711	515	0.2	0.1	711	515	償還金	40,143	51,518	10.4	2,821	3,575	1.1	1.3			
道府県民税所得割交付金	-	-	-	-	-	-	一時借入金	2,822	3,680	0.7	-	3	-	0.0			
道府県民税所得割交付金	-	-	-	-	-	-	債務的経費計	-	3	0.0	-	3	-	0.0			
地方消費税交付金	16,966	17,397	3.7	3.4	16,966	17,397	(義務的経費計)	203,292	224,559	45.7	137,563	147,410	51.8	52.1			
ゴルフ場利用税交付金	-	299	-	0.1	-	299	物件費	48,829	62,392	12.7	33,195	40,123	12.5	14.2			
特別地方消費税交付金	-	-	-	-	-	-	維持補修費	2,655	8,002	1.6	1,524	5,149	0.6	1.8			
自動車取得税交付金	1,976	1,284	0.4	0.3	1,976	1,284	補助費等	58,459	49,915	10.1	33,900	27,905	12.8	9.9			
軽油引取税交付金	552	490	0.1	0.1	552	490	一部組合負担金	5,487	13,589	2.8	2,697	10,682	1.0	3.8			
地方特例交付税	135,422	141,881	29.6	27.7	119,928	124,788	上記以外のもの	52,972	36,326	7.4	31,203	17,222	11.8	6.1			
地方交付税	119,928	124,788	26.2	24.4	119,928	124,788	繰出金	38,111	50,146	10.2	29,561	37,604	11.1	13.3			
普通交付税	13,705	16,094	3.0	3.1	-	-	積立金	35,441	16,418	3.3	40	770	-	-			
特別交付税	1,789	998	0.4	0.2	-	-	投資・出資・貸付金	4,784	7,462	1.1	-	-	-	-			
震災復興特別交付税	276,429	288,096	60.4	56.3	257,100	267,262	前年度繰上充当金	-	-	-	-	-	-	-			
(一般財源計)	143	138	0.0	0.0	143	138	投資的経費	52,923	74,305	15.1	18,075	17,097	6.8	6.0			
交通安全対策特別交付金	1,946	4,396	0.4	0.9	455	486	うち人件費(b)	1,042	1,617	0.3	1,042	1,500	0.4	0.5			
分担金・負担金	5,573	6,017	1.2	1.2	-	-	普通建設事業費	52,923	70,615	14.3	18,075	15,375	6.8	5.4			
使手国庫支出金	4,371	2,271	1.0	0.4	-	-	うち補助	24,919	31,383	6.4	2,686	2,517	1.0	0.9			
国庫支出金	43,916	66,533	9.6	13.0	-	-	うち単独	27,134	37,382	7.6	14,882	12,243	5.6	4.3			
国庫提供交付金	-	396	-	0.1	-	-	災害復旧事業費	-	3,689	0.7	-	1,722	-	0.6			
(特別区賦課交付金)	37,412	39,944	8.2	7.8	-	-	失業対策事業費	-	-	-	-	-	-	-			
都道府県支出金	708	2,706	0.2	0.5	125	730	歳出合計	444,495	493,198	100.0	235,783	258,961	88.8	91.5			
財産収入金	502	4,026	0.1	0.8	-	-	うち人件費(a)+(b)	84,298	74,445	15.1	69,486	65,769	26.2	23.2			
附属収入金	5,854	18,236	1.3	3.6	-	-	人口千人当たり職員数(人)	19.0	19.0	人口千人当たり職員数(人)	19.0	19.0	人口千人当たり職員数(人)	19.0			
繰越収入金	24,997	17,464	5.5	3.4	143	177	一般職員	9.21	9.21	歳入総額	30,421,391	35,456,423	35,456,423	35,456,423			
諸地方債	18,445	12,608	4.0	2.5	-	-	うち技能職員	0.41	0.41	歳入総額	29,528,266	34,143,350	34,143,350	34,143,350			
歳入合計	457,940	512,165	100.0	100.0	257,966	269,208	公務員	-	-	歳入歳出差引	893,125	1,313,073	1,313,073	1,313,073			
歳入合計	457,940	512,165	100.0	100.0	257,966	269,208	臨時職員	9.21	9.21	実質収入	765,807	1,011,246	1,011,246	1,011,246			
歳入合計	457,940	512,165	100.0	100.0	257,966	269,208	合計	9.21	9.21	経常一般財源等収入額	17,136,943	18,636,859	18,636,859	18,636,859			
歳入合計	457,940	512,165	100.0	100.0	257,966	269,208	人口1人当たりの職員給の額(円)	25,987	25,987	経常経費充当一般財源等	15,663,273	17,927,519	17,927,519	17,927,519			
歳入合計	457,940	512,165	100.0	100.0	257,966	269,208	本所・出張所等	11,992	11,992	基準財政収入額	7,098,235	7,578,178	7,578,178	7,578,178			
歳入合計	457,940	512,165	100.0	100.0	257,966	269,208	施設	12,157	12,157	基準財政必要額	14,348,773	15,637,488	15,637,488	15,637,488			
歳入合計	457,940	512,165	100.0	100.0	257,966	269,208	合計	50,136	50,136	標準財政規模	17,923,058	19,273,709	19,273,709	19,273,709			
歳入合計	457,940	512,165	100.0	100.0	257,966	269,208	特別職の給料等(月額平均,百円)	7,740	7,740	経常収支比率%	88.8	91.5	91.5	91.5			
歳入合計	457,940	512,165	100.0	100.0	257,966	269,208	区分	33,053	33,053	財政力指数	0.49	0.51	0.51	0.51			
歳入合計	457,940	512,165	100.0	100.0	257,966	269,208	市区町村長	1,722	1,722	実質収支比率%	4.3	5.2	5.2	5.2			
歳入合計	457,940	512,165	100.0	100.0	257,966	269,208	副市長	53,647	53,647	公債費負担比率%	13.8	16.0	16.0	16.0			
歳入合計	457,940	512,165	100.0	100.0	257,966	269,208	区議会	117	117	実質公債費比率%	8.5	8.0	8.0	8.0			
歳入合計	457,940	512,165	100.0	100.0	257,966	269,208	区議会	3,400	3,400	人口1人当たり積立金・地方債現在高・債務負担行為の状況(単位 円)	267,554	181,325	181,325	181,325			
歳入合計	457,940	512,165	100.0	100.0	257,966	269,208	区議会	297,595	297,595	積立金現在高	142,844	69,670	69,670	69,670			
歳入合計	457,940	512,165	100.0	100.0	257,966	269,208	区議会	316,628	316,628	減債基金	8,668	25,333	25,333	25,333			
歳入合計	457,940	512,165	100.0	100.0	257,966	269,208	区議会	70,615	70,615	その他特定の基金	116,042	86,323	86,323	86,323			
歳入合計	457,940	512,165	100.0	100.0	257,966	269,208	区議会	52,923	52,923	地方債現在高	422,034	501,574	501,574	501,574			
歳入合計	457,940	512,165	100.0	100.0	257,966	269,208	区議会	297,595	297,595	翌年度以降支出予定債務負担	1,639	59,973	59,973	59,973			

(注) 人口については、調査年度の1月1日現在の住民基本台帳に登録されている人口に基づいている。
(注) 人口千人当たり職員数及び特別職の給料等については、地方公務員給与実態調査に基づくものであるが、当該資料作成時点(平成31年1月末時点)において平成30年調査結果が未公表であるため、前年度の数値を引用している。

区	平成 29 年度 決算状況													都道府県名		団体		町 村 類 型											
	概 算					決 算					区 況			27年度調			28年度調												
	人	面	口	積	増減率	人	面	口	積	増減率	区	1次	2次	3次	職	員	額	引	支	支	金	額	額	額	額	額	額	額	
区	167,909	184,530	2,115	2.1%	30.1	172,632	168,940	人	0.3%	312	306	13,664	18.3	58,581	59,041,115	63,050,999	56,665,812	2,375,303	2,283,058	56,461	2,313,842	103,546	2,439	1,502	1,700,000	1,594,015	-1,962,039	919,988	IV-3
区	2,937	2,937	0	0%	1.1	2,937	2,937	人	0.4%	312	306	13,664	18.3	58,581	59,041,115	63,050,999	56,665,812	2,375,303	2,283,058	56,461	2,313,842	103,546	2,439	1,502	1,700,000	1,594,015	-1,962,039	919,988	IV-3
区	167,909	184,530	2,115	2.1%	30.1	172,632	168,940	人	0.3%	312	306	13,664	18.3	58,581	59,041,115	63,050,999	56,665,812	2,375,303	2,283,058	56,461	2,313,842	103,546	2,439	1,502	1,700,000	1,594,015	-1,962,039	919,988	IV-3
区	167,909	184,530	2,115	2.1%	30.1	172,632	168,940	人	0.3%	312	306	13,664	18.3	58,581	59,041,115	63,050,999	56,665,812	2,375,303	2,283,058	56,461	2,313,842	103,546	2,439	1,502	1,700,000	1,594,015	-1,962,039	919,988	IV-3
区	167,909	184,530	2,115	2.1%	30.1	172,632	168,940	人	0.3%	312	306	13,664	18.3	58,581	59,041,115	63,050,999	56,665,812	2,375,303	2,283,058	56,461	2,313,842	103,546	2,439	1,502	1,700,000	1,594,015	-1,962,039	919,988	IV-3
区	167,909	184,530	2,115	2.1%	30.1	172,632	168,940	人	0.3%	312	306	13,664	18.3	58,581	59,041,115	63,050,999	56,665,812	2,375,303	2,283,058	56,461	2,313,842	103,546	2,439	1,502	1,700,000	1,594,015	-1,962,039	919,988	IV-3
区	167,909	184,530	2,115	2.1%	30.1	172,632	168,940	人	0.3%	312	306	13,664	18.3	58,581	59,041,115	63,050,999	56,665,812	2,375,303	2,283,058	56,461	2,313,842	103,546	2,439	1,502	1,700,000	1,594,015	-1,962,039	919,988	IV-3

(注) 1. 普通建設事業費のうち補助事業費は、単独事業費に非課税の収入及び受託事業費のうち補助事業費を含む。
2. 東京都特別区における基礎財政収入調及び基礎財政調整基金の算出に要した値であり、財政力指数は、前記の基礎財政調整額及び基礎財政収入額により算出。
3. 東京都特別区は、分母は分母を産業人口総数とし、分子は総人口である。
4. 人口については、調査年度の10月1日現在の住民基本台帳に記載されている人口に基づいている。
5. 面積については、調査年度の10月1日現在の町区町村、郡市、都道府県、全国の状況とをとりまじり、調査年度の10月1日現在の住民基本台帳に記載されている人口に基づいている。
6. 個人情報保護の観点から、対象となる職員数が1人又は2人の場合、「給料月額(百円)」及び「一人当たり平均給料月額(百円)」を「アスタリスク(*)」としている。
7. 「一般職員等」、「リースバイレスタブ」については、地方公務員給与実態調査に基づくものであり、当該資料作成時点(平成31年1月末時点)における平成30年度調査結果が未公表であるため、前年度の数値を引用している。

平成29年度 決算状況 (単位:千円・%) 表. Includes sections for 概況 (Overview), 歳入の状況 (Income Status), and 歳出の状況 (Expenditure Status). It details various revenue and expenditure items such as taxes, subsidies, and administrative costs.

目的別歳出の状況 (単位:千円・%) 表. A detailed table showing expenditures by purpose, including categories like 国民健康保険 (National Health Insurance), 児童手当 (Child Allowance), and 介護保険 (Nursing Insurance). It includes sub-rows for calculation and percentage of total expenditure.

(注) 1. 普通建設事業の補助事業費のうち、車庫事業費には国民健康保険の補給金及び受託事業費のうち、単独事業費を含む。 2. 東京都特別区における基礎財政収入額及び基礎財政運営基金の算出に要した値であり、財政力指数は、前記の基礎財政運営基金及び基礎財政収入額により算出。 3. 東京都特別区は分母を産業人口総数とし、分母不能の産業を除いて算出。 4. 人口については、調査年度の10月1日現在の住民基本台帳に記載されている人口に基づいている。 5. 面積については、調査年度の10月1日現在の住民基本台帳に記載されている人口の状態をとりまとめた。 6. 個人情報保護観点から、対象となる職員数が1人又は2人の場合、「総額(千円)」及び「1人当たり平均(千円)」を「(1人当たり平均(千円))」としている。(その他、数値のない欄については、すべて「0」又は「-」としている。) 7. 「一般職員等」、「ラッシュアレイス」については、地方公務員給与実態調査に基づいている。当調査資料作成時点(平成31年1月末時点)における平成30年度調査結果が未公表であるため、前年度の数値を引用している。

平成29年度		27年度		22年度		住民基本台帳人口		うち日本人		産業構造		団体		町		市		都道府県名		
人	面積	人口	増減率	人口	増減率	人口	増減率	人口	増減率	人口	増減率	人口	増減率	人口	増減率	人口	増減率	人口	増減率	
174,373	163,984	30.6	6.3	185,480	183,083	185,480	183,083	185,480	183,083	714	702	714	702	714	702	714	702	714	702	
35,322	29,111	29.1	1.1	180,657	178,579	180,657	178,579	180,657	178,579	15,359	15,359	15,359	15,359	15,359	15,359	15,359	15,359	15,359	15,359	
4,937	4,937	29.1	1.1	2.7	2.5	2.7	2.5	2.7	2.5	19.7	19.7	19.7	19.7	19.7	19.7	19.7	19.7	19.7	19.7	
職入の状況 (単位: 千円・%)																				
決算額	構成比	経常一般財源等	構成比	経常一般財源等	構成比	経常一般財源等	構成比	経常一般財源等	構成比	経常一般財源等	構成比	経常一般財源等	構成比	経常一般財源等	構成比	経常一般財源等	構成比	経常一般財源等	構成比	
26,709,671	48.2	24,548,261	82.6	24,548,261	82.6	24,548,261	82.6	24,548,261	82.6	24,548,261	82.6	24,548,261	82.6	24,548,261	82.6	24,548,261	82.6	24,548,261	82.6	24,548,261
329,063	0.6	329,063	1.1	329,063	1.1	329,063	1.1	329,063	1.1	329,063	1.1	329,063	1.1	329,063	1.1	329,063	1.1	329,063	1.1	329,063
42,358	0.1	42,358	0.1	42,358	0.1	42,358	0.1	42,358	0.1	42,358	0.1	42,358	0.1	42,358	0.1	42,358	0.1	42,358	0.1	42,358
163,340	0.3	163,340	0.5	163,340	0.5	163,340	0.5	163,340	0.5	163,340	0.5	163,340	0.5	163,340	0.5	163,340	0.5	163,340	0.5	163,340
191,801	0.3	191,801	0.6	191,801	0.6	191,801	0.6	191,801	0.6	191,801	0.6	191,801	0.6	191,801	0.6	191,801	0.6	191,801	0.6	191,801
2,536,293	4.6	2,536,293	8.5	2,536,293	8.5	2,536,293	8.5	2,536,293	8.5	2,536,293	8.5	2,536,293	8.5	2,536,293	8.5	2,536,293	8.5	2,536,293	8.5	2,536,293
131,227	0.2	131,227	0.4	131,227	0.4	131,227	0.4	131,227	0.4	131,227	0.4	131,227	0.4	131,227	0.4	131,227	0.4	131,227	0.4	131,227
189,163	0.3	189,163	0.6	189,163	0.6	189,163	0.6	189,163	0.6	189,163	0.6	189,163	0.6	189,163	0.6	189,163	0.6	189,163	0.6	189,163
1,589,836	2.9	1,404,237	4.7	1,404,237	4.7	1,404,237	4.7	1,404,237	4.7	1,404,237	4.7	1,404,237	4.7	1,404,237	4.7	1,404,237	4.7	1,404,237	4.7	1,404,237
1,404,237	2.5	1,404,237	4.7	1,404,237	4.7	1,404,237	4.7	1,404,237	4.7	1,404,237	4.7	1,404,237	4.7	1,404,237	4.7	1,404,237	4.7	1,404,237	4.7	1,404,237
185,094	0.3	185,094	0.0	185,094	0.0	185,094	0.0	185,094	0.0	185,094	0.0	185,094	0.0	185,094	0.0	185,094	0.0	185,094	0.0	185,094
31,882,752	57.5	29,535,743	99.3	29,535,743	99.3	29,535,743	99.3	29,535,743	99.3	29,535,743	99.3	29,535,743	99.3	29,535,743	99.3	29,535,743	99.3	29,535,743	99.3	29,535,743
20,332	0.0	20,332	0.1	20,332	0.1	20,332	0.1	20,332	0.1	20,332	0.1	20,332	0.1	20,332	0.1	20,332	0.1	20,332	0.1	20,332
1,419,375	2.6	1,419,375	0.4	1,419,375	0.4	1,419,375	0.4	1,419,375	0.4	1,419,375	0.4	1,419,375	0.4	1,419,375	0.4	1,419,375	0.4	1,419,375	0.4	1,419,375
435,097	0.8	435,097	0.7	435,097	0.7	435,097	0.7	435,097	0.7	435,097	0.7	435,097	0.7	435,097	0.7	435,097	0.7	435,097	0.7	435,097
363,479	0.7	363,479	0.7	363,479	0.7	363,479	0.7	363,479	0.7	363,479	0.7	363,479	0.7	363,479	0.7	363,479	0.7	363,479	0.7	363,479
10,137,877	18.3	10,137,877	0.0	10,137,877	0.0	10,137,877	0.0	10,137,877	0.0	10,137,877	0.0	10,137,877	0.0	10,137,877	0.0	10,137,877	0.0	10,137,877	0.0	10,137,877
3,249,035	5.9	3,249,035	0.0	3,249,035	0.0	3,249,035	0.0	3,249,035	0.0	3,249,035	0.0	3,249,035	0.0	3,249,035	0.0	3,249,035	0.0	3,249,035	0.0	3,249,035
494,945	0.9	494,945	0.1	494,945	0.1	494,945	0.1	494,945	0.1	494,945	0.1	494,945	0.1	494,945	0.1	494,945	0.1	494,945	0.1	494,945
76,511	0.1	76,511	0.0	76,511	0.0	76,511	0.0	76,511	0.0	76,511	0.0	76,511	0.0	76,511	0.0	76,511	0.0	76,511	0.0	76,511
14,466	0.0	14,466	0.0	14,466	0.0	14,466	0.0	14,466	0.0	14,466	0.0	14,466	0.0	14,466	0.0	14,466	0.0	14,466	0.0	14,466
1,680,688	3.0	1,680,688	0.0	1,680,688	0.0	1,680,688	0.0	1,680,688	0.0	1,680,688	0.0	1,680,688	0.0	1,680,688	0.0	1,680,688	0.0	1,680,688	0.0	1,680,688
1,061,862	1.9	1,061,862	0.0	1,061,862	0.0	1,061,862	0.0	1,061,862	0.0	1,061,862	0.0	1,061,862	0.0	1,061,862	0.0	1,061,862	0.0	1,061,862	0.0	1,061,862
4,601,900	8.3	4,601,900	0.0	4,601,900	0.0	4,601,900	0.0	4,601,900	0.0	4,601,900	0.0	4,601,900	0.0	4,601,900	0.0	4,601,900	0.0	4,601,900	0.0	4,601,900
1,586,200	2.9	1,586,200	0.0	1,586,200	0.0	1,586,200	0.0	1,586,200	0.0	1,586,200	0.0	1,586,200	0.0	1,586,200	0.0	1,586,200	0.0	1,586,200	0.0	1,586,200
55,438,319	100.0	29,731,967	100.0	29,731,967	100.0	29,731,967	100.0	29,731,967	100.0	29,731,967	100.0	29,731,967	100.0	29,731,967	100.0	29,731,967	100.0	29,731,967	100.0	29,731,967

(注) 1. 普通建設事業の補助事業費のうち、車庫事業費には国庫補助金及び受託事業費のうち、車庫事業費を含む。2. 東京都特例における基礎財政収入及び基礎財政経費の算出に要した値であり、財政力指数は、前記の基礎財政経費及び基礎財政収入額により算出。3. 産業構造の比較は分母を産業人口総数とし、分母不能の産業を除いて算出。4. 人口については、調査年度の10月1日現在の住民基本台帳に集約されている人口に基づいている。5. 面積については、調査年度の10月1日現在の市町村、都道府県、全国の状況をとりまとめている。「全国都道府県市区町村別面積調査」(国土院)による。6. 個人情報保護の観点から、対象となる職員数が1人又は2人の場合、「総月額(百円)」及び「一人当たり平均総月額(百円)」を「アスタリスク(*)」としている。(その他、数値のない欄については、すべてゼロ(0)としている。)7. 「一般職員等」、「ラッシュレイズ指数」、「特別職員等」については、地方公務員給与実態調査に基づくものであるが、当該資料作成時点(平成31年1月末時点)において、平成30年度調査結果が未公表であるため、前年度の数値を引用している。

平成29年度財政状況		27年国調		174,373人		住民基本台帳人口		うち日本人		産 業 構 造			都道府県名 団 体 名		市 町 村 型		- 3		
類似団体比較力一ド		22年国調		163,984人		185,460人		183,083人		2 2 年 国 調		2203		千 葉 県		地 交 種		2-9	
		増 減 率		6.3%		30.1.1		702人		714人		流 山 市							
		面積(29.10.1)		35.32km ²		29.1.1		15,359人		14,359人		千 葉 県							
		人口密度(国調人口)		4,937人		増 減 率		2.7%		62,007人		2.5%							

人口1人当たりの状況 (単位 円・%)		人口1人当たりの状況 (単位 円・%)		人口1人当たりの状況 (単位 円・%)	
区	分	決 算 額	決 算 額 構 成 比	決 算 額	決 算 額 構 成 比
地方	税	144,018	48.2	146,285	16.2
地方	譲 与 税	1,774	0.6	2,261	1.5
地方	利子割交付金	228	0.1	271	0.2
地方	配当割交付金	881	0.3	957	0.7
地方	株式等譲渡所得割交付金	1,034	0.3	1,018	0.7
地方	分離課税所得割交付金	-	-	-	-
地方	道府県民税所得割交付金	-	-	-	-
地方	道庁時交付金	-	-	-	-
地方	地方消費税交付金	13,676	4.6	17,262	12.2
地方	ゴルフ場利用税交付金	-	-	178	0.1
地方	特別地方消費税交付金	-	-	0	-
地方	自動車取得税交付金	708	0.2	809	0.6
地方	軽油引取税交付金	-	-	-	-
地方	地方特例交付金	1,020	0.3	716	0.5
地方	地方交付税	8,572	2.9	7,572	5.3
地方	普通交付税	7,572	2.5	7,572	5.3
地方	特別交付税	998	0.3	346	0.2
地方	震災復興特別交付税	3	0.0	-	-
(一般財源計)		171,912	57.5	202,699	14.4
交通安全対策特別交付金		110	0.0	123	0.1
分担金・負担金		7,653	2.6	891	0.6
使 用 料		2,346	0.8	1,320	0.9
手 数 料		1,960	0.7	1,398	1.0
国庫支出金		54,663	18.3	38,139	2.7
国 有 財 産 支 出 金		-	-	-	-
国 有 財 産 支 出 金		-	-	-	-
都道府県支出金		17,519	5.9	13,201	0.9
財 産 支 出 金		2,669	0.9	16,056	1.1
寄 附 金		413	0.1	1,727	1.2
繰 上 金		78	0.0	-	-
繰 越 金		9,062	3.0	285,523	20.4
繰 上 金		5,726	1.9	47,605	3.4
諸 地 方 債		24,813	8.3	57,514	4.1
歳 入 合 計		298,923	100.0	191,361	13.6

人口1人当たりの状況 (単位 円・%)		人口1人当たりの状況 (単位 円・%)		人口1人当たりの状況 (単位 円・%)	
区	分	決 算 額	決 算 額 構 成 比	決 算 額	決 算 額 構 成 比
議 会 費		2,130	16	2,075	1.4
総 務 費		24,394	1,289	31,812	21.3
民 生 費		126,767	4,080	71,430	47.2
衛 生 費		28,246	227	23,745	15.5
労 働 費		453	268	555	3.6
農 林 水 産 業 費		854	27	1,827	1.2
商 工 業 費		1,731	14	7,915	5.2
土 木 費		29,471	14,852	8,412	5.5
消 防 費		10,458	534	23,055	15.2
教 育 費		38,453	16,626	10,886	7.2
災 害 復 旧 費		-	-	27,795	18.2
公 債 費		22,345	-	318	0.2
諸 支 出 金		222	222	26,309	17.4
前年度繰上充入金		-	-	137	0.1
歳 出 合 計		285,523	38,139	222,264	14.6

(注) 人口については、調査年度の1月1日現在の住民基本台帳に登載されている人口に基づいている。
(注) 人口千人当たり職員数及び特別職の給料等については、地方公務員給与実態調査に基づいたものであるが、当該資料作成時点(平成31年1月末時点)において平成30年調査結果が未公表であるため、前年度の数値を引用している。

平成29年度決算状況		区別		住民基本台帳人口		うち日本人		産業構造		団体		町		村		類型		
区	決算額	構成比	経常一般財源等	構成比	人口	増減率	面積	増減率	27年度			22年度			29年度	30年度	28年度	IV-3
									人	%	人	%	人	%				
地方交付金	23,827,086	51.9	26,597,559	81.1	30	1.8	189,152	189,781	1.046	1,046	1,046	1,046	1,046	55,514,400	57,234,629	57,234,629	57,234,629	IV-3
地方債	363,940	0.7	363,940	1.1	29	1.1	197,672	192,689	1.046	1,046	1,046	1,046	1,046	53,315,812	55,300,028	55,300,028	55,300,028	IV-3
配当	43,407	0.1	43,407	0.1	1	0.9	195,933	191,441	16,636	16,636	16,636	16,636	16,636	2,198,588	2,198,588	2,198,588	2,198,588	IV-3
株主等譲渡所得割交付金	166,917	0.3	166,917	0.5	1	0.7	195,933	191,441	20.6	20.6	20.6	20.6	20.6	128,042	128,042	128,042	128,042	IV-3
地方消費税交付金	195,186	0.4	195,186	0.6	1	0.9	195,933	191,441	63,011	63,011	63,011	63,011	63,011	2,070,546	1,472,630	1,472,630	1,472,630	IV-3
地方消費税交付金	3,069,342	5.5	3,069,342	9.4	1	0.9	195,933	191,441	78.2	78.2	78.2	78.2	78.2	597,916	597,916	597,916	597,916	IV-3
地方消費税交付金	49,586	0.1	49,586	0.2	1	0.9	195,933	191,441	1.046	1,046	1,046	1,046	1,046	1,767	1,767	1,767	1,767	IV-3
自動車取得税交付金	145,189	0.3	145,189	0.4	1	0.9	195,933	191,441	1.046	1,046	1,046	1,046	1,046	673,785	673,785	673,785	673,785	IV-3
軽油特別交付金	159,640	0.3	159,640	0.5	1	0.9	195,933	191,441	266,766	266,766	266,766	266,766	266,766	1,767	1,767	1,767	1,767	IV-3
地方債交付金	1,409,644	2.5	1,409,644	3.6	1	0.9	195,933	191,441	266,766	266,766	266,766	266,766	266,766	664	664	664	664	IV-3
地方債交付金	1,174,570	2.1	1,174,570	3.6	1	0.9	195,933	191,441	266,766	266,766	266,766	266,766	266,766	1,767	1,767	1,767	1,767	IV-3
地方債交付金	225,755	0.4	225,755	0.7	1	0.9	195,933	191,441	266,766	266,766	266,766	266,766	266,766	673,785	673,785	673,785	673,785	IV-3
地方債交付金	9,319	0.0	9,319	0.0	1	0.9	195,933	191,441	266,766	266,766	266,766	266,766	266,766	1,767	1,767	1,767	1,767	IV-3
地方債交付金	34,425,937	62.0	34,425,937	97.5	1	0.9	195,933	191,441	266,766	266,766	266,766	266,766	266,766	74,102	74,102	74,102	74,102	IV-3
交通安全対策特別交付金	19,658	0.0	19,658	0.1	1	0.9	195,933	191,441	266,766	266,766	266,766	266,766	266,766	1,767	1,767	1,767	1,767	IV-3
分償	527,130	0.9	527,130	1.5	1	0.9	195,933	191,441	266,766	266,766	266,766	266,766	266,766	1,767	1,767	1,767	1,767	IV-3
分償	924,310	1.7	924,310	2.6	1	0.9	195,933	191,441	266,766	266,766	266,766	266,766	266,766	1,767	1,767	1,767	1,767	IV-3
分償	833,206	1.5	833,206	2.3	1	0.9	195,933	191,441	266,766	266,766	266,766	266,766	266,766	1,767	1,767	1,767	1,767	IV-3
分償	8,604,088	15.5	8,604,088	24.0	1	0.9	195,933	191,441	266,766	266,766	266,766	266,766	266,766	1,767	1,767	1,767	1,767	IV-3
分償	375,361	0.7	375,361	1.1	1	0.9	195,933	191,441	266,766	266,766	266,766	266,766	266,766	1,767	1,767	1,767	1,767	IV-3
分償	3,430,335	6.2	3,430,335	9.7	1	0.9	195,933	191,441	266,766	266,766	266,766	266,766	266,766	1,767	1,767	1,767	1,767	IV-3
分償	37,663	0.1	37,663	0.1	1	0.9	195,933	191,441	266,766	266,766	266,766	266,766	266,766	1,767	1,767	1,767	1,767	IV-3
分償	30,059	0.1	30,059	0.1	1	0.9	195,933	191,441	266,766	266,766	266,766	266,766	266,766	1,767	1,767	1,767	1,767	IV-3
分償	731,260	1.3	731,260	2.0	1	0.9	195,933	191,441	266,766	266,766	266,766	266,766	266,766	1,767	1,767	1,767	1,767	IV-3
分償	1,194,601	2.2	1,194,601	3.4	1	0.9	195,933	191,441	266,766	266,766	266,766	266,766	266,766	1,767	1,767	1,767	1,767	IV-3
分償	1,732,192	3.1	1,732,192	4.9	1	0.9	195,933	191,441	266,766	266,766	266,766	266,766	266,766	1,767	1,767	1,767	1,767	IV-3
分償	2,644,600	4.8	2,644,600	7.4	1	0.9	195,933	191,441	266,766	266,766	266,766	266,766	266,766	1,767	1,767	1,767	1,767	IV-3
分償	1,511,500	2.7	1,511,500	4.2	1	0.9	195,933	191,441	266,766	266,766	266,766	266,766	266,766	1,767	1,767	1,767	1,767	IV-3
分償	55,514,400	100.0	55,514,400	100.0	1	0.9	195,933	191,441	266,766	266,766	266,766	266,766	266,766	1,767	1,767	1,767	1,767	IV-3

(注) 1. 普通建設事業費の補助事業費のうち、車庫事業費には当該団体施行事業負担金及び受託事業費のうち、車庫事業費を含む。
2. 東京都特別区における基礎財政収入額及び基礎財政需要額は、特別区財政調整基金の算入に要した額であり、財政力指数は、前記の基礎財政需要額及び基礎財政収入額により算出。
3. 東京都特別区における基礎財政収入額及び基礎財政需要額は、特別区財政調整基金を除き、分庫不能の産業を除外して算出。
4. 人口については、調査年度の10月1日現在の住民基本台帳に記載されている人口に基づき算出している。
5. 面積については、調査年度の10月1日現在の市町村、都道府県、全国の状況をとりまとめた「全国都道府県市区町村別面積」(国土院)による。
6. 個人情報保護の観点から、対象となる職員数が1人又は2人の場合、「総務月報(百円)」及び「一人当たり平均給与(百円)」を「アタリ給与(百円)」としている。(その他、数値のない欄については、すべてゼロ(0)としている。)
7. 「一般職員等」、「ラズバイレズ指教」、「特別職員等」については、地方公務員給与実態調査に基づくものであるが、当該資料作成時点(平成31年1月末時点)において、平成30年度調査結果が未公表であるため、前年度の数値を用いている。

平成29年度財政状況				27年国調			22年国調			27年国調			産業構造			都道府県名			市町村型														
類似団体比較力一ド				人口			増減率			住民基本台帳人口			うち日本人			区分			22年国調			27年国調			千葉県			八千代市			地方交付税		
				面積(29.10.1)			増減率			197,672人			192,689人			30.1.1			1,046人			12			2211			-3					
				人口密度(国調人口)			1.8%			195,933人			191,441人			29.1.1			16,636人			12			2211			2-8					
				3,759人			0.9%			0.9%			0.7%			63,011人			63,128人			千葉県			八千代市			地方交付税					

人口1人当たりの状況 (単位 円・%)										人口1人当たりの状況 (単位 円・%)																																																																					
区					当該団体					類似団体					当該団体					類似団体																																																											
決算額					構成比					決算額					構成比					決算額					構成比																																																						
地方税					地方譲与税					利子割交付金					配当割交付金					株式等譲渡所得割交付金					道府県民税所得割交付金					地方消費税交付金					ゴルフ場利用税交付金					特別地方消費税交付金					自動車取得税交付金					軽油引取税交付金					地方特例交付金					地方交付税					普通交付税					特別交付税					震災復興特別交付税				
145,833					156,895					51.9					146,285					55,308					56,117					15.9					51,466					51,187					29.7					25.5																													
1,841					2,261					0.7					2,261					38,976					38,773					11.0					22,796					28,316					13.1					14.1																													
220					271					0.1					220					73,151					95,561					27.1					27,718					26,164					13.1					13.1																													
844					957					0.3					844					27,793					26,987					7.6					25,493					24,187					12.1					12.1																													
987					1,018					0.4					987					25,566					24,966					7.1					2,225					1,968					1.3					1.0																													
-					-					-					-					-					-					-					-					-					-					-					-																								
15,527					17,262					5.5					15,527					-					9					0.0					9					0.0					0.0																																		
251					178					0.1					251					156,253					178,665					50.6					101,980					105,668					52.7					52.7																													
-					0					0.0					-					51,992					55,350					15.7					36,775					35,875					17.9					17.9																													
734					809					0.3					734					13,007					26,907					7.6					8,002					17,257					0.7					1.3																													
808					716					0.3					808					888					4,218					1.2					608					3,358					0.4					1.7																													
7,131					22,331					2.5					5,942					12,119					22,689					6.4					7,394					13,899					4.3					6.9																													
5,942					19,875					2.1					5,942					22,959					33,736					9.6					17,874					23,994					10.3					12.0																													
1,142					2,111					0.4					-					3,767					8,843					2.5					-					-					-					-																													
47					346					0.0					-					1,596					3,617					1.0					79					34					-					-																													
174,177					202,699					62.0					161,709					-					-					-					-					-					-					-																													
99					123					0.0					99					-					-					-					-					-					-					-																													
2,667					3,213					0.9					-					18,866					42,807					12.1					8,421					11,245					4.9					5.6																													
4,676					5,703					1.7					1,368					458					1,398					0.4					458					1,356					0.3					0.7																													
4,215					2,587					1.5					-					13					-					-					-					-					-					-																													
43,527					59,230					15.5					-					18,865					41,080					11.6					8,420					10,927					4.9					5.5																													
1,899					259					0.7					1,899					7,042					13,201					3.7					690					1,055					0.4					0.5																													
17,354					31,391					6.2					-					11,538					27,265					7.7					7,686					9,729					4.9					4.9																													
191					1,290					0.1					73					1					1,727					0.5					1					318					0.2					0.2																													
152					1,118					0.1					-					-					-					-					-					-					-					-																													
3,699					10,201					1.3					-					269,719					353,055					100.0					165,956					185,483					95.6					92.6																													
6,043					10,148					2.2					-					55,766					57,514					16.3					51,466					51,187					29.7					25.5																													
8,763					8,513					3.1					740					-					-					-					-					-					-					-																													
13,379					27,747					4.8					-					-					-					-					-					-					-					-																													
280,841					364,221					100.0					165,889					191,361					-					-					-					-					-					-																													

(注) 人口については、調査年度の1月1日現在の住民基本台帳に登載されている人口に基づいている。
(注) 人口千人当たり職員数及び特別職の給料等については、地方公務員給与実態調査に基づいたものであるが、当該資料作成時点(平成31年1月末時点)において平成30年調査結果が未公表であるため、前年度の数値を引用している。

平成29年度財政状況 類似団体比較力一ド

区分	人口		27年国調		22年国調		27年国調		22年国調		都道府県名		市町村型		- 3
	人口		増減率		増減率		区		区		12		我孫子市		
	面積(29.10.1)		人口密度(国調人口)		人口密度(国調人口)		第1次		第2次		千葉県		地方		
	人口		増減率		増減率		増減率		増減率		千葉県		地方		
人口1人当たりの状況 (単位 円・%)															
区分	決算額		構成比		経常一般財源等		決算額		構成比		経常経費充当一般財源等		経常収支比率		
	当該団体	類似団体	当該団体	類似団体	当該団体	類似団体	当該団体	類似団体	当該団体	類似団体	当該団体	類似団体	当該団体	類似団体	
地方譲与税	131,288	144,674	46.0	37.0	121,182	135,521	61,647	56,348	22.2	14.8	56,582	51,218	31.7	24.0	
地方譲与税	2,034	2,320	0.7	0.6	2,034	2,320	39,319	37,356	14.1	9.8	20,747	29,393	11.6	13.8	
利子割交付金	234	265	0.1	0.1	234	265	75,785	101,416	27.2	26.7	22,291	31,703	12.5	14.8	
配当割交付金	897	832	0.3	0.2	897	832	30,888	30,888	7.5	8.1	1,639	2,523	0.9	1.2	
株式等譲渡所得割交付金	1,046	864	0.4	0.2	1,046	864	1,639	2,604	0.6	0.7	1,639	2,523	0.9	1.2	
道府県民税所得割交付金	-	-	-	-	-	-	-	-	-	-	-	-	-	-	
道府県民税所得割交付金	-	-	-	-	-	-	-	-	-	-	-	-	-	-	
地方消費税交付金	14,567	17,477	5.1	4.5	14,567	17,477	160,034	191,259	57.5	50.4	99,620	112,314	55.8	52.6	
ゴルフ場利用税交付金	186	203	0.1	0.1	186	203	52,433	52,065	18.8	13.7	36,005	36,030	20.2	16.9	
特別地方消費税交付金	-	-	-	-	-	-	1,588	3,412	0.6	0.9	1,548	2,656	0.9	1.2	
自動車取得税交付金	810	850	0.3	0.2	810	850	13,246	32,915	4.8	8.7	8,828	20,681	4.9	9.7	
軽油引取税交付金	-	-	-	-	-	-	988	8,646	0.4	2.3	842	7,476	0.5	3.5	
地方特例交付金	505	669	0.2	0.2	505	669	12,258	24,269	4.4	6.4	7,986	13,205	4.5	6.2	
地方交付税	23,175	46,060	8.1	11.8	21,708	41,561	38,477	38,477	12.0	10.1	25,191	28,012	14.1	13.1	
地方交付税	21,708	41,561	7.6	10.6	21,708	41,561	33,398	38,477	12.0	10.1	25,191	28,012	14.1	13.1	
普通交付税	1,106	4,272	0.4	1.1	1,106	4,272	382	13,315	0.1	3.5	-	-	-	-	
特別交付税	360	228	0.1	0.1	360	228	1,018	4,940	0.4	1.3	-	-	-	-	
震災復興特別交付税	-	-	-	-	-	-	-	-	-	-	-	-	-	-	
(一般財源計)	174,743	214,214	61.2	54.8	163,169	200,561	278,291	379,520	100.0	100.0	171,191	199,824	95.9	93.5	
交通安全対策特別交付金	105	144	0.0	0.0	105	144	-	-	-	-	-	-	-	-	
分担金・負担金	4,488	3,978	1.6	1.0	604	781	16,193	43,137	5.8	11.4	8,851	10,315	5.0	4.8	
使用料	3,541	5,094	1.2	1.3	604	781	404	1,100	0.1	0.3	349	1,057	0.2	0.5	
手数料	1,879	2,667	0.7	0.7	-	13	16,193	42,651	5.8	11.2	8,851	10,122	5.0	4.7	
国庫支出金	44,246	66,254	15.5	17.0	-	-	16,193	19,132	0.8	5.0	265	1,588	0.1	0.7	
国庫支出金	-	512	-	0.1	-	512	2,259	19,132	0.8	5.0	265	1,588	0.1	0.7	
国庫支出金	18,117	30,040	6.3	7.7	-	-	13,846	22,675	5.0	6.0	8,497	8,326	4.8	3.9	
国庫支出金	344	2,702	0.1	0.7	62	279	-	487	-	0.1	-	193	-	0.1	
国庫支出金	189	3,451	0.1	0.9	-	-	-	-	-	-	-	-	-	-	
国庫支出金	5,857	12,278	2.1	3.1	-	-	-	-	-	-	-	-	-	-	
国庫支出金	7,735	9,618	2.7	2.5	-	-	278,291	379,520	100.0	100.0	171,191	199,824	95.9	93.5	
国庫支出金	5,695	9,653	2.0	2.5	-	-	62,051	57,448	22.3	15.1	56,582	51,218	31.7	24.0	
国庫支出金	18,644	30,097	6.5	7.7	-	-	-	-	-	-	-	-	-	-	
歳入合計	285,581	390,702	100.0	100.0	163,941	202,482	-	-	-	-	-	-	-	-	
人口1人当たりの状況 (単位 円)															
区分	決算額		構成比		経常一般財源等		決算額		構成比		経常経費充当一般財源等		経常収支比率		
	当該団体	類似団体	当該団体	類似団体	当該団体	類似団体	当該団体	類似団体	当該団体	類似団体	当該団体	類似団体	当該団体	類似団体	
歳入	2,277	2,668	-	-	2,276	2,667	5.89	5.89	5.82	5.82	37,807,544	48,232,822	48,232,822	48,232,822	
歳入	30,542	47,411	556	556	25,694	38,055	0.28	0.28	0.38	0.38	36,842,355	46,852,333	46,852,333	46,852,333	
歳入	126,158	158,891	1,196	1,196	63,575	74,304	0.07	0.07	0.16	0.16	965,189	1,380,489	1,380,489	1,380,489	
歳入	28,731	33,129	3,875	3,875	23,072	24,125	-	-	-	-	770,090	1,183,484	1,183,484	1,183,484	
歳入	178	952	5	5	178	952	5.96	5.96	5.98	5.98	21,703,782	24,996,732	24,996,732	24,996,732	
歳入	2,446	4,411	415	415	2,134	2,531	19,163	19,163	20,913	20,913	17,360,257	19,472,295	19,472,295	19,472,295	
歳入	2,625	7,617	4	4	1,557	2,992	10,467	10,467	7,371	7,371	23,298,671	25,720,386	25,720,386	25,720,386	
歳入	22,885	36,275	7,742	7,742	18,734	22,072	9,689	9,689	9,072	9,072	14,476,661	14,939,439	14,939,439	14,939,439	
歳入	12,028	13,595	753	753	11,305	11,655	39,319	39,319	37,356	37,356	17,360,257	19,472,295	19,472,295	19,472,295	
歳入	27,821	40,418	1,649	1,649	25,492	27,360	-	-	-	-	23,298,671	25,720,386	25,720,386	25,720,386	
歳入	-	487	-	-	-	193	-	-	-	-	-	-	-	-	
歳入	22,602	33,495	-	-	22,291	32,595	8,370	8,370	8,891	8,891	41,760	83,686	83,686	83,686	
歳入	-	172	-	-	-	171	7,160	7,160	7,644	7,644	17,804	32,087	32,087	32,087	
歳入	-	-	-	-	-	-	6,550	6,550	6,964	6,964	1,829	8,393	8,393	8,393	
歳入	-	-	-	-	-	-	5,300	5,300	5,634	5,634	22,127	43,207	43,207	43,207	
歳入	278,291	379,520	16,193	16,193	196,310	239,283	4,400	4,400	4,695	4,695	50,487	76,774	76,774	76,774	
歳入	-	-	-	-	-	-	-	-	-	-	-	-	-	-	

(注) 人口については、調査年度の1月1日現在の住民基本台帳に登録されている人口に基づいている。
 (注) 人口千人当たり職員数及び特別職の給料等については、地方公務員給与実態調査に基づいたものであるが、当該資料作成時点(平成31年1月末時点)において平成30年調査結果が未公表であるため、前年度の数値を引用している。

平成29年度 決算状況			織入の状況 (単位：千円・%)		区分		住民基本台帳人口		産業構造			団体系		町体系		形態
区	人	27年度国調	108,917	人口増減率	1.0%	1.1	109,919	108,431	27年度国調	827	22年度国調	905	千葉県	2246	鎌ヶ谷市	Ⅲ-3
		22年度国調	107,863													
織入の状況 (単位：千円・%)																

区分	決算額	構成比	経常一般財源等			税			収入			支出			繰上り			繰下り														
			経常	一般財源	等	特別	地方	市町	区	地方	市町	区	地方	市町	区	地方	市町	区	地方	市町	区											
地方	13,610,840	38.8	12,664,736	69.0	172,753	1,630,578	8.9	12,664,736	12,664,736	93.0	97,401	9,884	10,190	21.4	36,515	36,515	76.7	2,099,799	2,099,799	52.1	3,256,522	3,256,522	17.7	167,070	167,070	0.5	15,229,759	15,229,759	54.8	18,389,528	18,389,528	100.0

区分	決算額	構成比	経常一般財源等			税			収入			支出			繰上り			繰下り														
			経常	一般財源	等	特別	地方	市町	区	地方	市町	区	地方	市町	区	地方	市町	区	地方	市町	区											
地方	13,610,840	38.8	12,664,736	69.0	172,753	1,630,578	8.9	12,664,736	12,664,736	93.0	97,401	9,884	10,190	21.4	36,515	36,515	76.7	2,099,799	2,099,799	52.1	3,256,522	3,256,522	17.7	167,070	167,070	0.5	15,229,759	15,229,759	54.8	18,389,528	18,389,528	100.0

区分	決算額	構成比	経常経費充当一般財源等	経常収支比率	経常収支比率			経常収支比率			経常収支比率			経常収支比率			経常収支比率															
					経常	一般財源	等	特別	地方	市町	区	地方	市町	区	地方	市町	区	地方	市町	区	地方	市町	区									
地方	13,610,840	38.8	12,664,736	69.0	93.0	1,630,578	8.9	12,664,736	12,664,736	93.0	97,401	9,884	10,190	21.4	36,515	36,515	76.7	2,099,799	2,099,799	52.1	3,256,522	3,256,522	17.7	167,070	167,070	0.5	15,229,759	15,229,759	54.8	18,389,528	18,389,528	100.0

(注) 1. 普通建設事業の補助事業費のうち、単項事業費には当該団体施行事業負担金及び受益事業費のうち、単項事業費を含む。 2. 東京都特例区における基礎財政収入額及び基礎財政経費支出金の算出に要した値であり、財政力指数は、前記の基礎財政経費及び普通建設事業費を算出し、前記の基礎財政収入額に算出し、分母不能の産産を除いて算出。 3. 産業構造の比率は分母を産業人口総数とし、分子を製造業を除いて算出。 4. 人口については、調査年度の10月1日現在の住民基本台帳に集計されている人口に基づいて算出。 5. 面積については、調査年度の10月1日現在の町界、都道府県、全国の状況をとりまよいとした。 6. 個人情報保護の観点から、対象となる職員数が1人又は2人の場合、「総額(千円)」及び「一人当たり平均総額(千円)」を「アスタリスク(*)」としている。(その他、数値のない欄については、すべてゼロ(0)としている。)

平成29年度		27年度		22年度		29年度		28年度		27年度		22年度		29年度		28年度		27年度		22年度		
人	口	人	口	人	口	人	口	人	口	人	口	人	口	人	口	人	口	人	口	人	口	
86,033	30.1	89,168	30.1	85,604	30.1	84,726	30.1	85,604	30.1	84,726	30.1	85,604	30.1	84,726	30.1	85,604	30.1	84,726	30.1	85,604	30.1	
増減率	-3.5%	増減率	2.9%	増減率	-1.1%	増減率	-1.2%	増減率	-1.1%	増減率	-1.2%	増減率	-1.1%	増減率	-1.2%	増減率	-1.1%	増減率	-1.1%	増減率	-1.2%	
人口密度	270	人口密度	291	人口密度	270	人口密度	270	人口密度	270	人口密度	270	人口密度	270	人口密度	270	人口密度	270	人口密度	270	人口密度	270	
地方交付金	17,356,364	構成率	55.7	16,699,432	構成率	86.5	16,801,612	構成率	96.8	16,801,612	構成率	96.8	16,801,612	構成率	96.8	16,801,612	構成率	96.8	16,801,612	構成率	96.8	
地方交付金	526,726	1.7	526,726	2.7	526,726	2.7	526,726	2.7	526,726	2.7	526,726	2.7	526,726	2.7	526,726	2.7	526,726	2.7	526,726	2.7	526,726	2.7
地方交付金	16,785	0.1	16,785	0.1	16,785	0.1	16,785	0.1	16,785	0.1	16,785	0.1	16,785	0.1	16,785	0.1	16,785	0.1	16,785	0.1	16,785	0.1
地方交付金	64,536	0.2	64,536	0.3	64,536	0.3	64,536	0.3	64,536	0.3	64,536	0.3	64,536	0.3	64,536	0.3	64,536	0.3	64,536	0.3	64,536	0.3
地方交付金	75,439	0.2	75,439	0.4	75,439	0.4	75,439	0.4	75,439	0.4	75,439	0.4	75,439	0.4	75,439	0.4	75,439	0.4	75,439	0.4	75,439	0.4
地方交付金	1,532,514	4.9	1,532,514	7.9	1,532,514	7.9	1,532,514	7.9	1,532,514	7.9	1,532,514	7.9	1,532,514	7.9	1,532,514	7.9	1,532,514	7.9	1,532,514	7.9	1,532,514	7.9
地方交付金	155,854	0.5	155,854	0.8	155,854	0.8	155,854	0.8	155,854	0.8	155,854	0.8	155,854	0.8	155,854	0.8	155,854	0.8	155,854	0.8	155,854	0.8
地方交付金	120,243	0.4	120,243	0.6	120,243	0.6	120,243	0.6	120,243	0.6	120,243	0.6	120,243	0.6	120,243	0.6	120,243	0.6	120,243	0.6	120,243	0.6
地方交付金	49,013	0.2	49,013	0.3	49,013	0.3	49,013	0.3	49,013	0.3	49,013	0.3	49,013	0.3	49,013	0.3	49,013	0.3	49,013	0.3	49,013	0.3
地方交付金	36,537	0.1	36,537	0.1	36,537	0.1	36,537	0.1	36,537	0.1	36,537	0.1	36,537	0.1	36,537	0.1	36,537	0.1	36,537	0.1	36,537	0.1
地方交付金	36,066	0.1	36,066	0.1	36,066	0.1	36,066	0.1	36,066	0.1	36,066	0.1	36,066	0.1	36,066	0.1	36,066	0.1	36,066	0.1	36,066	0.1
地方交付金	13,071	0.0	13,071	0.1	13,071	0.1	13,071	0.1	13,071	0.1	13,071	0.1	13,071	0.1	13,071	0.1	13,071	0.1	13,071	0.1	13,071	0.1
地方交付金	116,141	0.4	116,141	0.4	116,141	0.4	116,141	0.4	116,141	0.4	116,141	0.4	116,141	0.4	116,141	0.4	116,141	0.4	116,141	0.4	116,141	0.4
地方交付金	401,632	1.3	401,632	1.3	401,632	1.3	401,632	1.3	401,632	1.3	401,632	1.3	401,632	1.3	401,632	1.3	401,632	1.3	401,632	1.3	401,632	1.3
地方交付金	315,413	1.0	315,413	1.0	315,413	1.0	315,413	1.0	315,413	1.0	315,413	1.0	315,413	1.0	315,413	1.0	315,413	1.0	315,413	1.0	315,413	1.0
地方交付金	4,112,932	13.2	4,112,932	13.2	4,112,932	13.2	4,112,932	13.2	4,112,932	13.2	4,112,932	13.2	4,112,932	13.2	4,112,932	13.2	4,112,932	13.2	4,112,932	13.2	4,112,932	13.2
地方交付金	1,845,412	5.9	1,845,412	5.9	1,845,412	5.9	1,845,412	5.9	1,845,412	5.9	1,845,412	5.9	1,845,412	5.9	1,845,412	5.9	1,845,412	5.9	1,845,412	5.9	1,845,412	5.9
地方交付金	51,868	0.2	51,868	0.2	51,868	0.2	51,868	0.2	51,868	0.2	51,868	0.2	51,868	0.2	51,868	0.2	51,868	0.2	51,868	0.2	51,868	0.2
地方交付金	52,760	0.2	52,760	0.2	52,760	0.2	52,760	0.2	52,760	0.2	52,760	0.2	52,760	0.2	52,760	0.2	52,760	0.2	52,760	0.2	52,760	0.2
地方交付金	783,509	2.5	783,509	2.5	783,509	2.5	783,509	2.5	783,509	2.5	783,509	2.5	783,509	2.5	783,509	2.5	783,509	2.5	783,509	2.5	783,509	2.5
地方交付金	1,002,400	3.2	1,002,400	3.2	1,002,400	3.2	1,002,400	3.2	1,002,400	3.2	1,002,400	3.2	1,002,400	3.2	1,002,400	3.2	1,002,400	3.2	1,002,400	3.2	1,002,400	3.2
地方交付金	941,988	3.0	941,988	3.0	941,988	3.0	941,988	3.0	941,988	3.0	941,988	3.0	941,988	3.0	941,988	3.0	941,988	3.0	941,988	3.0	941,988	3.0
地方交付金	1,577,500	5.1	1,577,500	5.1	1,577,500	5.1	1,577,500	5.1	1,577,500	5.1	1,577,500	5.1	1,577,500	5.1	1,577,500	5.1	1,577,500	5.1	1,577,500	5.1	1,577,500	5.1
地方交付金	31,148,637	100.0	31,148,637	100.0	31,148,637	100.0	31,148,637	100.0	31,148,637	100.0	31,148,637	100.0	31,148,637	100.0	31,148,637	100.0	31,148,637	100.0	31,148,637	100.0	31,148,637	100.0

(注) 1. 普通建設事業費の補助事業費のうち、単独事業費は当該年度に発生し、翌年度以降に発生するものを含む。2. 東京都特別区における基礎財政収入額及び基礎財政運営費は、特別区財政調整基金の算入に要した額であり、財政力指数は、前記の基礎財政運営費及び基礎財政収入額により算出。3. 産業構造の転換による失業者の増加、分限不能の産業、分限不能の産業を除く。4. 人口については、調査年度の10月1日現在の住民基本台帳に記載されている人口に基づいている。5. 面積については、調査年度の10月1日現在の住民基本台帳に記載されている面積に基づいている。6. 個人情報保護の観点から、対象となる職員数が1人又は2人の場合、「総料月額(百円)」及び「一人当たり平均総料月額(百円)」を「アスタリスク(*)」としている。(その他、数値のない欄については、すべてゼロ(0)としている。)7. 「一般職員等」、「ラッシュレイズ指数」、「特別職員等」については、地方公務員給与実態調査に基づいたものであるが、当該資料作成時点(平成31年1月末時点)において平成30年度調査結果が未公表であるため、前年度の数値を引用している。

平成29年度		27年度		22年度		国調		27年度		22年度		国調		29年度		28年度		I-1					
人	人口	人口	増減率	人	人口	人口	増減率	人	人口	人口	増減率	人	人口	人口	増減率	人	人口	人口	増減率				
45,601	48,073	50,101	5.1%	30,011	45,374	44,969	-1.4%	45,374	44,969	45,374	-1.3%	45,374	44,969	45,374	-1.4%	45,374	44,969	45,374	-1.4%	45,374	44,969	45,374	-1.3%
205,533	222,222	205,533	2.2%	205,533	222,222	205,533	-1.3%	205,533	222,222	205,533	-1.3%	205,533	222,222	205,533	-1.4%	205,533	222,222	205,533	-1.4%	205,533	222,222	205,533	-1.3%

(注) 1. 普通建設事業の補助事業費のうち、車庫事業費には国民健康保険の1/3の補助事業費を含む。2. 東京都特別区における基礎財政収入額及び基礎財政支出金の算出に要した値であり、財政力指数は、前記の基礎財政収入額及び普通建設事業のうち、基礎財政収入額に普通建設事業費を加えた値から算出されている。3. 東京都特別区における基礎財政収入額及び基礎財政支出金の算出に要した値であり、財政力指数は、前記の基礎財政収入額及び普通建設事業のうち、基礎財政収入額に普通建設事業費を加えた値から算出されている。4. 人口については、調査年度の10月1日現在の住民基本台帳に登録されている人口に基づいて算出されている。5. 面積については、調査年度の10月1日現在の住民基本台帳に登録されている人口に基づいて算出されている。6. 個人情報保護観点から、対象となる職員数が1人又は2人の場合、「総科月額(百円)」及び「一人当たり平均給料月額(百円)」を「アタリズキズ(※)」としている。(その他、数値のない欄については、すべてアタリズキズ(※)としている。) 7. 「一般職員等」、「ラッシュアレイズ指数」、「特別職員等」については、地方公務員給与実態調査に基づくものであるが、当該資料作成時点(平成31年1月末時点)において、当該調査が未公表であるため、前年度の数値を引用している。

平成29年度決算状況				都道府県名	団体名	市町村	種類	II-3	
歳入の状況 (単位：千円・%)				22年度国調	27年度国調	28年度(千円)	28年度(千円)	28年度(千円)	28年度(千円)
地方譲与税	11,244,473	42.7	10,628,009	71.3	479	26,334,420	26,741,475	26,334,420	26,741,475
地方交付金	202,307	0.8	202,307	1.4	1.3	25,403,653	25,027,250	25,403,653	25,027,250
配当金	19,047	0.1	19,047	0.1	7,759	930,767	1,114,225	930,767	1,114,225
株主等譲渡所得交付金	73,231	0.3	73,231	0.5	20.5	129,777	144,015	129,777	144,015
分譲課税所得交付金	85,608	0.3	85,608	0.6	29,685	800,990	970,210	800,990	970,210
道府県民税臨時交付金	-	-	-	-	-	-169,220	-864,827	-169,220	-864,827
ゴルフ場利用税交付金	1,351,753	5.1	1,351,753	9.1	19.7	490,000	670,000	490,000	670,000
特別地方消費税交付金	9,724	0.0	9,724	0.1	78.3	572,399	681,440	572,399	681,440
自動車取得税交付金	80,769	0.3	80,769	0.5	29,413	251,619	376,267	251,619	376,267
軽油引取り税交付金	-	-	-	-	-	-	-	-	-
地方特交付金	89,523	0.3	89,523	0.6	-	-	-	-	-
地方交付金	2,507,706	9.5	2,229,303	14.9	-	-	-	-	-
地方交付金	2,229,303	8.5	2,229,303	14.9	-	-	-	-	-
内国債	278,139	1.1	-	-	-	-	-	-	-
国債	264	0.0	-	-	-	-	-	-	-
特別交付金	15,684,141	59.5	14,769,274	99.0	-	-	-	-	-
(一)一般財源計	10,280	0.0	10,280	0.1	-	-	-	-	-
交通安全対策特別交付金	341,278	1.3	125,421	0.8	-	-	-	-	-
分担金・負担金	341,282	1.3	125,421	0.8	-	-	-	-	-
手数料	266,980	1.0	-	-	-	-	-	-	-
国庫支出金	3,989,186	15.1	-	-	-	-	-	-	-
国債(特別交付金)	1,719,491	6.5	-	-	-	-	-	-	-
都道府県交付金	6,274	0.0	-	-	-	-	-	-	-
都道府県交付金	6,244	0.0	-	-	-	-	-	-	-
都道府県交付金	603,783	2.3	-	-	-	-	-	-	-
都道府県交付金	1,114,225	4.2	-	-	-	-	-	-	-
都道府県交付金	701,346	2.7	7,214	0.0	-	-	-	-	-
都道府県交付金	1,589,900	6.0	-	-	-	-	-	-	-
うち減収補填債(特例分)	1,212,500	4.6	-	-	-	-	-	-	-
うち臨時財政対策債	26,334,420	100.0	14,912,189	100.0	-	-	-	-	-
歳入	26,334,420	100.0	14,912,189	100.0	-	-	-	-	-
歳出	26,334,420	100.0	14,912,189	100.0	-	-	-	-	-
人件費	4,951,974	19.5	4,626,718	31.1	-	-	-	-	-
職員給与	3,430,507	13.5	3,137,205	21.1	-	-	-	-	-
補助金	7,275,767	28.6	2,322,311	15.6	-	-	-	-	-
補助金	2,320,787	9.2	2,320,787	15.6	-	-	-	-	-
元金	2,190,250	8.6	2,176,856	13.5	-	-	-	-	-
元金	143,931	0.6	143,931	0.9	-	-	-	-	-
一時借入金(利子)	14,581,922	57.3	9,200,724	61.7	-	-	-	-	-
業務委託費	3,548,380	17.7	3,548,380	23.8	-	-	-	-	-
維持費	439,527	1.7	439,527	2.9	-	-	-	-	-
維持費	1,132,626	4.5	885,053	5.9	-	-	-	-	-
補助金	168,001	0.7	168,001	1.1	-	-	-	-	-
補助金	2,269,869	8.9	1,909,167	12.8	-	-	-	-	-
繰上金	690,747	2.7	689,700	4.6	-	-	-	-	-
繰上金	181,534	0.7	99,734	0.7	-	-	-	-	-
繰上金	1,625,840	6.4	838,433	5.6	-	-	-	-	-
繰上金	374,834	1.5	374,834	2.5	-	-	-	-	-
繰上金	1,625,840	6.4	588,433	4.0	-	-	-	-	-
繰上金	515,310	2.0	40,447	0.3	-	-	-	-	-
繰上金	1,110,530	4.4	797,986	5.4	-	-	-	-	-
繰上金	-	-	-	-	-	-	-	-	-
繰上金	-	-	-	-	-	-	-	-	-
繰上金	25,403,653	100.0	17,765,303	100.0	-	-	-	-	-
繰上金	25,403,653	100.0	17,765,303	100.0	-	-	-	-	-

(注) 1. 普通建設事業費の補助事業費のうち、単独事業費には関係団体施行事業負担金及び受託事業費のうち、単独事業費を含む。 2. 東京都特別区における基準財政収入額及び基準財政需要額の算出に要した値であり、財政力指数は、前記の基準財政需要額及び基準財政収入額により算出。 3. 東京都特別区は分母を産業人口総数とし、分母不能の産業を除いて算出。 4. 人口については、調査年度の10月1日現在の住民基本台帳に準拠されている人口に基づきとる。「全国都道府県市区町村別人口調査」(国土地理院)による。 5. 面積については、調査年度の10月1日現在の住民基本台帳に準拠されている面積に基づきとる。「アタタラスク(※)」としている。(その他、数値のない欄については、すべてゼロ(0)としている。) 6. 個人情報保護観点から、対象となる職員数が1人又は2人の場合、「総務月額(百円)」及び「一人当たり平均総務月額(百円)」において当該職員数に基づき算出している。 7. 「一般職員等」、「ラッシュレイズ指数」、「特別職員等」については、地方公務員給与実態調査に基づき算出している。

平成29年度				平成28年度			
決算状況		決算額		決算額		決算額	
区	分	種	目	種	目	種	目
収入	税	地方譲与	地方譲与	地方譲与	地方譲与	地方譲与	地方譲与
			地方譲与	地方譲与	地方譲与	地方譲与	
支出	税	地方譲与	地方譲与	地方譲与	地方譲与	地方譲与	地方譲与
			地方譲与	地方譲与	地方譲与	地方譲与	
増減率				増減率			
1.1	62,897	62,197	91.9	1.0	60,932	60,355	99.1
29.1	62,306	61,652	98.9	29.1	60,932	60,355	99.1
642	94,933	94,319	99.3	642	94,933	94,319	99.3
75.9	1,034,267	1,034,267	100.0	75.9	1,034,267	1,034,267	100.0
97.9	97,973	97,973	100.0	97.9	97,973	97,973	100.0
75.9	75,915	75,915	100.0	75.9	75,915	75,915	100.0
60.9	60,932	60,932	100.0	60.9	60,932	60,932	100.0
40.7	40,676	40,676	100.0	40.7	40,676	40,676	100.0
40.6	40,588	40,588	100.0	40.6	40,588	40,588	100.0
0.0	88	88	100.0	0.0	88	88	100.0
15.7	15,489,469	15,489,469	100.0	15.7	15,489,469	15,489,469	100.0
7.5	7,544	7,544	100.0	7.5	7,544	7,544	100.0
161.0	161,083	161,083	100.0	161.0	161,083	161,083	100.0
339.3	339,380	339,380	100.0	339.3	339,380	339,380	100.0
209.7	209,727	209,727	100.0	209.7	209,727	209,727	100.0
3,101.2	3,101,212	3,101,212	100.0	3,101.2	3,101,212	3,101,212	100.0
1,448.6	1,448,685	1,448,685	100.0	1,448.6	1,448,685	1,448,685	100.0
37.3	37,387	37,387	100.0	37.3	37,387	37,387	100.0
55.2	55,265	55,265	100.0	55.2	55,265	55,265	100.0
1,027.6	1,027,613	1,027,613	100.0	1,027.6	1,027,613	1,027,613	100.0
701.7	701,170	701,170	100.0	701.7	701,170	701,170	100.0
815.7	815,737	815,737	100.0	815.7	815,737	815,737	100.0
1,695.0	1,695,000	1,695,000	100.0	1,695.0	1,695,000	1,695,000	100.0
25,089.2	25,089,252	25,089,252	100.0	25,089.2	25,089,252	25,089,252	100.0

(注) 1. 普通建設事業の補助事業費のうち、車庫事業費には国庫補助金及び受託事業費のうち、車庫事業費を含む。2. 東京都特別区における基本財政収入額及び基礎財政課税額は、特別区別財政課税の算出に要した値であり、財政力指数は、前記の基本財政課税額及び基礎財政収入額により算出。3. 東京都特別区における基本財政収入額及び基礎財政課税額は、特別区別財政課税の算出に要した値であり、財政力指数は、前記の基本財政課税額及び基礎財政収入額により算出。4. 人口については、調査年度の10月1日現在の住民基本台帳に準拠されている人口に基づき算出。5. 面積については、調査年度の10月1日現在の住民基本台帳に準拠されている面積に基づき算出。6. 個人情報保護の観点から、対象となる職員数が1人又は2人の場合、「総月額(百円)」及び「一人当たり平均給付額(百円)」を「アスタリスク(*)」としている。「その他、数値のない欄については、すべてゼロ(0)としている。」7. 「一般職員等」、「ラッシュ・ハイツ」については、地方公務員給与実態調査に基づくものとする。8. 当該資料作成時点(平成31年1月末時点)において、平成30年調査結果が未公表であるため、前年度の数値を引用している。

Main financial statement table with columns for '平成29年度' and '平成28年度' across various categories like '収入', '支出', '繰上り', '繰下り', '繰入', and '繰出'.

(注) 1. 普通建設事業の補助事業費のうち、車庫事業費には国庫補助金等交付金及び受託事業費のうち、車庫事業費を含む。
2. 東京都特別区における基礎財政収入額及び基礎財政支出額の算出に要した値であり、財政力指数は、前記の基礎財政収入額及び基礎財政支出額にそれぞれを乗じて算出する。

平成29年度財政状況 類似団体比較力一ド

区分	人口1人当たり		27年国調		22年国調		27年国調		22年国調		都道府県名		市町村型	
	当該団体	類似団体	当該団体	類似団体	当該団体	類似団体	当該団体	類似団体	当該団体	類似団体	12	2319	12	2319
	円・%	円・%	円・%	円・%	円・%	円・%	円・%	円・%	円・%	円・%	千葉県	印西市	千葉県	印西市
人口	200,471	139,238	55.6	35.7	186,555	131,474	58,422	57,316	17.3	15.1	52,740	51,770	23.4	24.0
面積	2,774	2,774	1.0	0.7	3,475	2,774	43,821	37,261	13.0	9.8	21,512	26,891	9.5	12.5
増減率	216	261	0.1	0.1	216	261	69,274	91,128	20.5	24.1	21,564	33,803	9.6	15.7
増減率	832	790	0.2	0.2	832	790	21,564	36,251	6.4	9.6	19,536	31,021	8.7	14.4
増減率	976	818	0.3	0.2	976	818	19,536	33,408	5.8	8.8	2,028	2,777	0.9	1.3
増減率	-	-	-	-	-	-	2,028	2,838	0.6	0.7	-	5	-	0.0
増減率	15,023	16,837	4.2	4.3	15,023	16,837	-	5	-	0.0	-	5	-	0.0
増減率	1,416	387	0.4	0.1	1,416	387	149,260	184,695	44.1	48.8	95,816	112,464	42.5	52.2
増減率	-	-	-	-	-	-	53,764	50,406	15.9	13.3	38,574	34,286	17.1	15.9
増減率	1,387	926	0.4	0.2	1,387	926	1,572	3,863	0.5	1.0	1,554	2,838	0.7	1.3
増減率	-	-	-	-	-	-	48,306	39,283	14.3	10.4	28,399	25,347	12.6	11.8
増減率	1,436	750	0.4	0.2	1,436	750	27,886	14,569	8.2	3.8	24,121	12,061	10.7	5.6
増減率	16,156	53,136	4.5	13.6	13,020	46,197	20,419	24,714	6.0	6.5	4,277	13,286	1.9	6.2
増減率	13,020	46,197	3.6	11.8	13,020	46,197	22,974	38,639	6.8	10.2	18,732	27,624	8.3	12.8
増減率	3,076	6,444	0.9	1.7	-	-	17,741	9,942	5.2	2.6	-	-	-	-
増減率	60	495	0.0	0.1	-	-	689	3,247	0.2	0.9	-	127	-	-
増減率	241,389	215,917	66.9	55.4	224,337	201,214	-	-	-	-	-	-	-	-
増減率	114	145	0.0	0.0	114	145	-	-	-	-	-	-	-	-
増減率	3,871	4,045	1.1	1.0	38	4	43,780	48,431	12.9	12.8	25,500	10,383	11.3	4.8
増減率	3,346	5,013	0.9	1.3	608	772	1,935	1,362	0.6	0.4	1,922	1,297	0.9	0.6
増減率	754	2,200	0.2	0.6	-	2	43,555	47,820	12.9	12.6	25,334	10,206	11.2	4.7
増減率	40,612	60,856	11.3	15.6	-	-	14,171	21,028	4.2	5.6	1,025	1,344	0.5	0.6
増減率	-	628	-	0.2	-	628	29,209	25,855	8.6	6.8	24,202	8,690	10.7	4.0
増減率	19,852	28,766	5.5	7.4	-	-	224	610	0.1	0.2	166	177	0.1	0.1
増減率	487	4,096	0.1	1.1	334	302	-	-	-	-	-	-	-	-
増減率	22	2,416	0.0	0.6	-	-	-	-	-	-	-	-	-	-
増減率	11,559	12,489	3.2	3.2	-	-	338,085	378,505	100.0	100.0	183,075	202,686	81.2	94.0
増減率	12,924	10,536	3.6	2.7	-	-	60,357	58,678	17.9	15.5	52,740	51,770	23.4	24.0
増減率	21,790	8,505	6.0	2.2	26	178	-	-	-	-	-	-	-	-
増減率	3,889	34,353	1.1	8.8	-	-	-	-	-	-	-	-	-	-
増減率	360,609	389,964	100.0	100.0	225,456	203,244	-	-	-	-	-	-	-	-
増減率	2,565	3,331	17	23	2,565	3,331	5.98	5.98	5.99	5.99	35,803,395	28,101,371	28,101,371	28,101,371
増減率	48,601	48,673	6,121	1,637	45,088	48,673	0.20	0.20	0.34	0.34	33,567,086	27,275,589	27,275,589	27,275,589
増減率	116,642	146,867	3,018	7,118	58,853	69,937	0.22	0.22	0.21	0.21	2,236,309	825,782	825,782	825,782
増減率	29,415	33,367	894	894	27,409	25,783	6.20	6.20	-	-	2,013,246	676,728	676,728	676,728
増減率	-	729	-	-	-	-	493	493	6.20	6.20	22,384,666	14,646,021	14,646,021	14,646,021
増減率	3,160	5,773	1,884	35	2,349	-	25,706	25,706	22,741	22,741	14,924,648	11,763,459	11,763,459	11,763,459
増減率	2,706	6,148	730	-	2,453	3,202	3,326	3,326	5,495	5,495	20,694,657	15,207,709	15,207,709	15,207,709
増減率	20,975	39,458	7,959	7,959	19,469	24,210	14,789	14,789	9,025	9,025	81.2	81.2	81.2	81.2
増減率	18,198	14,742	1,658	702	17,830	12,713	43,821	43,821	37,261	37,261	0.99	0.99	0.99	0.99
増減率	74,034	42,473	25,189	25,189	56,076	27,923	-	-	-	-	9.7	9.7	9.7	9.7
増減率	224	610	-	-	166	177	8,500	8,500	8,530	8,530	7.8	7.8	7.8	7.8
増減率	21,564	36,254	-	-	21,564	35,177	7,100	7,100	7,209	7,209	3.1	3.1	3.1	3.1
増減率	-	81	46	-	-	43	6,830	6,830	6,533	6,533	83,769	83,769	83,769	83,769
増減率	-	-	-	-	-	-	4,600	4,600	5,076	5,076	99,100	99,100	99,100	99,100
増減率	338,085	378,505	43,555	47,820	253,822	242,539	3,700	3,700	4,144	4,144	146,415	146,415	146,415	146,415
増減率	-	-	-	-	-	-	-	-	-	-	96,565	96,565	96,565	96,565

(注) 人口については、調査年度の1月1日現在の住民基本台帳に登録されている人口に基づいている。
(注) 人口千人当たり職員数及び特別職の給料等については、地方公務員給与実態調査に基づいたものであるが、当該資料作成時点(平成31年1月末時点)において平成30年調査結果が未公表であるため、前年度の数値を引用している。

平成29年度決算状況		状況		区別		住民基本台帳人口		うち日本人		産業構造		団体名		町村類型		II-3	
人	面	人	%	人	%	人	%	人	%	人	%	人	%	人	%	人	%
61,674	60,345	2.2	30.1	63,790	0.7	62,721	0.4	62,721	0.4	1,083	1.148	22,543,363	千葉県	2327	白井市	21,275,279	2-7
2,296,554	2,127,620	8.5	1.1	2,368,970	1.1	2,368,970	1.1	2,368,970	1.1	665,503	6.665	21,544,279	千葉県	999,084	白井市	20,426,264	2-7
4,404,679	4,404,679	0.0	1.1	4,404,679	0.0	4,404,679	0.0	4,404,679	0.0	5,684	5.684	107,132	千葉県	107,132	白井市	128,833	2-7
1,415,449	1,415,449	0.0	1.1	1,415,449	0.0	1,415,449	0.0	1,415,449	0.0	20.2	19.9	891,952	千葉県	891,952	白井市	720,182	2-7
126,828	126,828	0.0	1.1	126,828	0.0	126,828	0.0	126,828	0.0	76.0	76.0	607,848	千葉県	607,848	白井市	-368,290	2-7
5,988,468	5,988,468	0.0	1.1	5,988,468	0.0	5,988,468	0.0	5,988,468	0.0	21,377	21.193	665,503	千葉県	665,503	白井市	807,976	2-7
9,183,722	9,183,722	0.0	1.1	9,183,722	0.0	9,183,722	0.0	9,183,722	0.0	76.0	76.0	114,115	千葉県	114,115	白井市	429,112	2-7
3,071,538	3,071,538	0.0	1.1	3,071,538	0.0	3,071,538	0.0	3,071,538	0.0	62.0	62.0	665,503	千葉県	665,503	白井市	10,574	2-7
66,926	66,926	0.0	1.1	66,926	0.0	66,926	0.0	66,926	0.0	1.148	1.148	21,544,279	千葉県	21,544,279	白井市	20,426,264	2-7
2,312,147	2,312,147	0.0	1.1	2,312,147	0.0	2,312,147	0.0	2,312,147	0.0	5,684	5.684	107,132	千葉県	107,132	白井市	128,833	2-7
1,865,376	1,865,376	0.0	1.1	1,865,376	0.0	1,865,376	0.0	1,865,376	0.0	20.2	19.9	891,952	千葉県	891,952	白井市	720,182	2-7
1,571,920	1,571,920	0.0	1.1	1,571,920	0.0	1,571,920	0.0	1,571,920	0.0	76.0	76.0	607,848	千葉県	607,848	白井市	-368,290	2-7
1,245,765	1,245,765	0.0	1.1	1,245,765	0.0	1,245,765	0.0	1,245,765	0.0	21,377	21.193	665,503	千葉県	665,503	白井市	807,976	2-7
353,887	353,887	0.0	1.1	353,887	0.0	353,887	0.0	353,887	0.0	76.0	76.0	114,115	千葉県	114,115	白井市	429,112	2-7
3,738,354	3,738,354	0.0	1.1	3,738,354	0.0	3,738,354	0.0	3,738,354	0.0	62.0	62.0	665,503	千葉県	665,503	白井市	10,574	2-7
201,446	201,446	0.0	1.1	201,446	0.0	201,446	0.0	201,446	0.0	1.148	1.148	21,544,279	千葉県	21,544,279	白井市	20,426,264	2-7
3,738,354	3,738,354	0.0	1.1	3,738,354	0.0	3,738,354	0.0	3,738,354	0.0	5,684	5.684	107,132	千葉県	107,132	白井市	128,833	2-7
1,126,211	1,126,211	0.0	1.1	1,126,211	0.0	1,126,211	0.0	1,126,211	0.0	20.2	19.9	891,952	千葉県	891,952	白井市	720,182	2-7
2,611,013	2,611,013	0.0	1.1	2,611,013	0.0	2,611,013	0.0	2,611,013	0.0	76.0	76.0	607,848	千葉県	607,848	白井市	-368,290	2-7
1,454,277	1,454,277	0.0	1.1	1,454,277	0.0	1,454,277	0.0	1,454,277	0.0	21,377	21.193	665,503	千葉県	665,503	白井市	807,976	2-7
21,544,279	21,544,279	0.0	1.1	21,544,279	0.0	21,544,279	0.0	21,544,279	0.0	76.0	76.0	114,115	千葉県	114,115	白井市	429,112	2-7
10,735,382	10,735,382	0.0	1.1	10,735,382	0.0	10,735,382	0.0	10,735,382	0.0	62.0	62.0	665,503	千葉県	665,503	白井市	10,574	2-7
92.3%	92.3%	0.0	1.1	92.3%	0.0	92.3%	0.0	92.3%	0.0	1.148	1.148	21,544,279	千葉県	21,544,279	白井市	20,426,264	2-7
15,544,347	15,544,347	0.0	1.1	15,544,347	0.0	15,544,347	0.0	15,544,347	0.0	5,684	5.684	107,132	千葉県	107,132	白井市	128,833	2-7
21,544,279	21,544,279	0.0	1.1	21,544,279	0.0	21,544,279	0.0	21,544,279	0.0	20.2	19.9	891,952	千葉県	891,952	白井市	720,182	2-7
15,544,347	15,544,347	0.0	1.1	15,544,347	0.0	15,544,347	0.0	15,544,347	0.0	76.0	76.0	607,848	千葉県	607,848	白井市	-368,290	2-7
18,391,762	18,391,762	0.0	1.1	18,391,762	0.0	18,391,762	0.0	18,391,762	0.0	21,377	21.193	665,503	千葉県	665,503	白井市	807,976	2-7
4,214,374	4,214,374	0.0	1.1	4,214,374	0.0	4,214,374	0.0	4,214,374	0.0	76.0	76.0	114,115	千葉県	114,115	白井市	429,112	2-7
6,136,666	6,136,666	0.0	1.1	6,136,666	0.0	6,136,666	0.0	6,136,666	0.0	62.0	62.0	665,503	千葉県	665,503	白井市	10,574	2-7
1,281,027	1,281,027	0.0	1.1	1,281,027	0.0	1,281,027	0.0	1,281,027	0.0	1.148	1.148	21,544,279	千葉県	21,544,279	白井市	20,426,264	2-7
98.5	98.5	0.0	1.1	98.5	0.0	98.5	0.0	98.5	0.0	5,684	5.684	107,132	千葉県	107,132	白井市	128,833	2-7
98.7	98.7	0.0	1.1	98.7	0.0	98.7	0.0	98.7	0.0	20.2	19.9	891,952	千葉県	891,952	白井市	720,182	2-7
98.3	98.3	0.0	1.1	98.3	0.0	98.3	0.0	98.3	0.0	76.0	76.0	607,848	千葉県	607,848	白井市	-368,290	2-7
98.4	98.4	0.0	1.1	98.4	0.0	98.4	0.0	98.4	0.0	21,377	21.193	665,503	千葉県	665,503	白井市	807,976	2-7

(注) 1. 普通建設事業の補助事業費のうち、車庫事業費には国庫補助金及び受託事業費のうち、車庫事業費を含む。
2. 東京都特別区における基礎財政収入額及び基礎財政運営費のうち、基礎財政収入額には、前記の基礎財政運営費及び基礎財政収入額により算出。
3. 東京都特別区における基礎財政収入額及び基礎財政運営費のうち、基礎財政収入額には、前記の基礎財政運営費及び基礎財政収入額により算出。
4. 人口については、調査年度の10月1日現在の住民基本台帳に準拠されている人口に基づいて算出している。
5. 面積については、調査年度の10月1日現在の市町村、都道府県、全国の面積をとりまわす。
6. 個人情報保護の観点から、対象となる職員数が1人又は2人の場合、「総務月報(百円)」及び「一人当たり平均給与月額(百円)」を「アタリスラス(*)」としている。(その他、数値のない欄については、すべてハブ(○)としている。)
7. 「一般職員等」、「アタリスラス指数」、「特別職員等」については、地方公務員給与実態調査に基づくものであるが、当該資料作成時点(平成31年1月末時点)における平成30年度調査結果が未公表であるため、前年度の数値を引用している。

平成29年度財政状況 類似団体比較力一ド

区分	人口		27年国調		住民基本台帳人口		うち日本人			産業構造			都道府県名		市町村型		- 3
	22年国調		22年国調		27年国調		22年国調			22年国調		2327		2-7			
	増減率	面積(29.10.1)	増減率	面積(29.10.1)	増減率	面積(29.10.1)	増減率	面積(29.10.1)	増減率	面積(29.10.1)	増減率	面積(29.10.1)	増減率	面積(29.10.1)	増減率	面積(29.10.1)	
地方譲与税	143,462	139,238	40.6	35.7	134,603	131,474	50,741	57,316	15.0	15.1	44,292	51,770	24.3	24.0	千葉県	白井市	
地方譲与税	2,256	2,774	0.6	0.7	2,256	2,774	35,579	37,261	10.5	9.8							
利子割交付金	221	261	0.1	0.1	221	261	69,050	91,128	20.4	24.1	19,970	26,891	11.0	12.5			
配当割交付金	848	790	0.2	0.2	848	790	24,177	36,251	7.2	9.6	24,177	33,803	13.3	15.7			
株式等譲渡所得割交付金	988	818	0.3	0.2	988	818	22,189	33,408	6.6	8.8	22,189	31,021	12.2	14.4			
道府県民税所得割交付金	-	-	-	-	-	-	1,988	2,838	0.6	0.7	1,988	2,777	1.1	1.3			
道府県民税所得割交付金	-	-	-	-	-	-	-	5	-	0.0	0.0	5	-	0.0			
地方消費税交付金	15,079	16,837	4.3	4.3	15,079	16,837	-	-	-	48.8	88,439	112,464	48.5	52.2			
ゴルフ場利用税交付金	397	387	0.1	0.1	397	387	143,968	184,695	42.6	48.8	30,887	34,286	16.9	15.9			
特別地方消費税交付金	-	-	-	-	-	-	48,151	50,406	14.3	13.3	1,049	2,838	0.6	1.3			
自動車取得税交付金	902	926	0.3	0.2	902	926	36,247	39,283	10.7	10.4	28,363	25,347	15.6	11.8			
軽油引取税交付金	-	-	-	-	-	-	-	-	-	-	-	-	-	-			
地方特例交付金	894	750	0.3	0.2	894	750	29,363	14,569	8.7	3.8	24,925	12,061	13.7	5.6			
地方交付税	14,695	53,136	4.2	13.6	12,898	46,197	6,884	24,714	2.0	6.5	3,438	13,286	1.9	6.2			
普通交付税	12,898	46,197	3.6	11.8	12,898	46,197	24,642	38,639	7.3	10.2	19,554	27,624	10.7	12.8			
特別交付税	1,796	6,444	0.5	1.7	-	-	19,529	9,942	5.8	2.6	-	-	-	-			
震災復興特別交付税	1	495	0.0	0.1	-	-	5,548	3,247	1.6	0.9	-	127	-	-			
(一般財源計)	179,742	215,917	50.9	55.4	169,086	201,214	-	-	-	-	-	-	-	-			
交通安全対策特別交付金	104	145	0.0	0.0	104	145	-	-	-	-	-	-	-	-			
分担金・負担金	8,088	4,045	2.3	1.0	119	4	58,604	48,431	17.4	12.8	9,626	10,383	5.3	4.8			
使手数	3,624	5,013	1.0	1.3	575	772	3,158	1,362	0.9	0.4	3,158	1,297	1.7	0.6			
国庫支出金	620	2,200	0.2	0.6	2	2	58,604	47,820	17.4	12.6	9,626	10,206	5.3	4.7			
国庫支出金	42,722	60,856	12.1	15.6	-	-	17,655	21,028	5.2	5.6	3,283	1,344	1.8	0.6			
国庫支出金	-	628	-	0.2	-	628	-	-	-	-	-	-	-	-			
都道府県支出金	16,322	28,766	4.6	7.4	-	-	40,931	25,855	12.1	6.8	-	8,690	3.5	4.0			
財産収入	72	4,096	0.0	1.1	28	302	-	610	-	0.2	-	177	-	0.1			
寄附金	302	2,416	0.1	0.6	-	-	-	-	-	-	-	-	-	-			
繰入金	17,504	12,489	5.0	3.2	-	-	337,738	378,505	100.0	100.0	168,293	202,686	92.3	94.0			
繰入金	13,310	10,536	3.8	2.7	-	-	53,899	58,678	16.0	15.5	44,292	51,770	24.3	24.0			
諸地方債	20,395	8,505	5.8	2.2	357	178	-	-	-	-	-	-	-	-			
歳入合計	353,400	389,964	100.0	100.0	170,272	203,244	-	-	-	-	-	-	-	-			
歳入	337,738	378,505	58,604	47,820	212,327	242,539	-	-	-	-	-	-	-	-			
歳入	3,111	3,331	17	-	3,111	3,330	5,72	5.72	5.99	5.99	5.72	5.99	28,101,371	28,101,371			
歳入	84,479	48,673	40,553	6,121	41,478	36,369	0.14	0.14	0.34	0.34	0.14	0.34	27,275,589	27,275,589			
歳入	109,580	146,867	1,289	3,018	56,391	69,937	0.13	0.13	0.21	0.21	0.13	0.21	825,782	825,782			
歳入	26,870	33,367	149	3,634	21,664	25,783	-	-	-	-	-	-	676,728	676,728			
歳入	-	729	-	100	-	493	5.85	5.85	6.20	6.20	5.85	6.20	14,646,021	14,646,021			
歳入	1,854	5,773	149	1,884	1,654	3,182	26,853	26,853	22,741	22,741	26,853	8,527,357	11,763,459				
歳入	1,639	6,148	4	730	1,004	3,202	299	299	5,495	5,495	299	8,527,357	11,763,459				
歳入	27,103	39,458	8,615	18,044	13,446	24,210	8,427	8,427	9,025	9,025	8,427	11,470,040	15,207,709				
歳入	18,815	14,742	874	1,658	18,568	12,713	35,579	35,579	37,261	37,261	35,579	10,861,629	14,605,826				
歳入	40,110	42,473	6,973	12,569	30,834	27,923	-	-	-	-	-	10,735,382	14,605,826				
歳入	-	610	-	-	-	177	-	-	-	-	-	7,697,894	8,554,838				
歳入	24,177	36,254	-	-	24,177	35,177	8,300	8,300	8,530	8,530	8,300	8,527,357	11,763,459				
歳入	-	81	-	46	-	43	6,900	6,900	7,209	7,209	6,900	8,527,357	11,763,459				
歳入	-	-	-	-	-	-	3,900	3,900	5,076	5,076	3,900	8,527,357	11,763,459				
歳入	337,738	378,505	58,604	47,820	212,327	242,539	3,000	3,000	4,144	4,144	3,000	64,293	83,769				

(注) 人口については、調査年度の1月1日現在の住民基本台帳に登録されている人口に基づいている。
(注) 人口千人当たり職員数及び特別職の給料等については、地方公務員給与実態調査に基づくものであるが、当該資料作成時点(平成31年1月末時点)において平成30年調査結果が未公表であるため、前年度の数値を引用している。

区分	2 9年度				2 7年度				2 2年度				産 業 構 造	団 体 名	市 町 村 類 型	I-1						
	決算状況				概況				概況								2 9年度(千円)	2 7年度(千円)	2 2年度(千円)	千葉県	富里市	2 8年度(千円)
	人	面	口	積	増	減	率	積	率	増	減	率										
地方	6,453,155	41.4	6,144,745	70.0	49,636	人	50,258	人	48,010	人	2,195	2.131	15,894,211	総	額	16,330,634						
地方	142,003	0.9	142,003	1.6	51,087	人	50,127	人	48,246	人	8.9	4.984	14,896,791	入	額	15,566,909						
地方	8,686	0.1	8,686	0.1	29	人	29	人	29	人	0	0	697,420	出	額	763,725						
地方	33,374	0.2	33,374	0.4	53,388	人	50,258	人	48,010	人	9.0	4.771	32,250	越	額	143,560						
地方	38,975	0.2	38,975	0.4	921	人	921	人	921	人	0.5	20.1	665,170	す	額	620,165						
地方	793,815	9.0	793,815	9.0	50,258	人	50,258	人	48,010	人	8.9	4.984	45,005	支	額	-94,162						
地方	14,677	0.1	14,677	0.2	29	人	29	人	29	人	0	0	326,852	取	額	383,816						
地方	56,618	0.4	56,618	0.6	921	人	921	人	921	人	0.5	20.1	423,253	戻	額	411,222						
地方	29,075	0.2	29,075	0.3	921	人	921	人	921	人	0.5	20.1	-51,396	支	額	-121,568						
地方	1,514,083	9.7	1,369,875	15.6	50,258	人	50,258	人	48,010	人	8.9	4.984	-	金	額	-						
地方	1,369,875	8.8	1,369,875	15.6	921	人	921	人	921	人	0.5	20.1	-	支	額	-						
地方	143,127	0.9	143,127	0.9	921	人	921	人	921	人	0.5	20.1	-	金	額	-						
地方	1,081	0.0	1,081	0.0	921	人	921	人	921	人	0.5	20.1	-	支	額	-						
地方	6,696	0.1	6,696	0.1	921	人	921	人	921	人	0.5	20.1	-	金	額	-						
地方	118,218	0.8	118,218	0.8	921	人	921	人	921	人	0.5	20.1	-	支	額	-						
地方	100,772	0.6	100,772	0.6	921	人	921	人	921	人	0.5	20.1	-	金	額	-						
地方	127,451	0.8	127,451	0.8	921	人	921	人	921	人	0.5	20.1	-	支	額	-						
地方	2,301,861	14.8	2,301,861	14.8	921	人	921	人	921	人	0.5	20.1	-	金	額	-						
地方	1,085,787	7.0	1,085,787	7.0	921	人	921	人	921	人	0.5	20.1	-	支	額	-						
地方	11,399	0.1	11,399	0.1	921	人	921	人	921	人	0.5	20.1	-	金	額	-						
地方	5,450	0.0	5,450	0.0	921	人	921	人	921	人	0.5	20.1	-	支	額	-						
地方	563,466	3.6	563,466	3.6	921	人	921	人	921	人	0.5	20.1	-	金	額	-						
地方	763,725	4.9	763,725	4.9	921	人	921	人	921	人	0.5	20.1	-	支	額	-						
地方	543,825	3.5	543,825	3.5	921	人	921	人	921	人	0.5	20.1	-	金	額	-						
地方	881,100	5.7	881,100	5.7	921	人	921	人	921	人	0.5	20.1	-	支	額	-						
地方	598,000	3.8	598,000	3.8	921	人	921	人	921	人	0.5	20.1	-	金	額	-						
地方	15,594,211	100.0	15,594,211	100.0	921	人	921	人	921	人	0.5	20.1	-	支	額	-						
地方	3,355,645	22.5	3,154,404	26.8	3,153,364	人	3,153,364	人	3,153,364	人	0.1	0.1	329,834	取	額	5,466,427						
地方	2,506,811	16.8	2,319,164	16.8	1,050,515	人	1,050,515	人	1,050,515	人	0.1	0.1	7,019,442	入	額	6,921,368						
地方	3,592,153	24.1	1,053,476	11.2	5,741,291	人	5,741,291	人	5,741,291	人	0.1	0.1	6,932,608	要	額	6,932,608						
地方	5,741,291	37.5	1,438,397	16.3	1,438,397	人	1,438,397	人	1,438,397	人	0.1	0.1	9,160,995	需	額	8,993,828						
地方	1,438,397	9.7	1,438,397	15.3	1,438,397	人	1,438,397	人	1,438,397	人	0.1	0.1	0.79	費	額	0.79						
地方	135,864	0.9	135,864	1.4	135,864	人	135,864	人	135,864	人	0.1	0.1	7.3	指	率	6.9						
地方	5,782,138	57.2	5,782,138	61.6	5,782,138	人	5,782,138	人	5,782,138	人	0.1	0.1	14.1	率	12.1	12.1						
地方	2,178,922	14.6	1,644,227	17.5	1,644,227	人	1,644,227	人	1,644,227	人	0.1	0.1	126,264	率	-	-						
地方	44,825	0.3	44,825	0.5	44,825	人	44,825	人	44,825	人	0.1	0.1	1,020,991	率	6.0	4.5						
地方	1,006,667	6.8	785,474	8.4	785,474	人	785,474	人	785,474	人	0.1	0.1	728,023	率	66.5	65.4						
地方	110,472	0.7	110,472	1.2	97,567	人	97,567	人	97,567	人	0.1	0.1	1,067,453	率	1,163,854	1,163,854						
地方	1,301,843	10.6	1,301,843	13.5	1,267,889	人	1,267,889	人	1,267,889	人	0.1	0.1	253,812	率	153,675	153,675						
地方	434,652	2.9	434,652	4.6	434,652	人	434,652	人	434,652	人	0.1	0.1	194,869	率	233,608	233,608						
地方	81,742	0.5	81,742	0.9	81,742	人	81,742	人	81,742	人	0.1	0.1	16,889,323	率	17,451,970	17,451,970						
地方	1,040,430	7.0	515,335	5.5	515,335	人	515,335	人	515,335	人	0.1	0.1	1,027,708	率	1,620,739	1,620,739						
地方	52,294	0.4	52,294	0.6	52,294	人	52,294	人	52,294	人	0.1	0.1	329,834	率	-	-						
地方	1,027,708	6.9	509,513	5.5	509,513	人	509,513	人	509,513	人	0.1	0.1	338,324	率	-	-						
地方	505,801	3.4	132,846	1.4	132,846	人	132,846	人	132,846	人	0.1	0.1	9,177	率	-	-						
地方	465,086	3.1	347,206	3.7	347,206	人	347,206	人	347,206	人	0.1	0.1	15,346	率	88.3	88.3						
地方	12,722	0.1	5,822	0.1	5,822	人	5,822	人	5,822	人	0.1	0.1	99	率	97.5	97.5						
地方	14,386,701	100.0	14,386,701	100.0	14,386,701	人	14,386,701	人	14,386,701	人	0.1	0.1	267	率	97.6	97.6						

(注) 1. 普通建設事業の補助事業費のうち、単独事業費には国庫支出金及び受託事業費のうち、単独事業費を含む。 2. 東京都特別区における基礎財政収入及び基礎財政費は、特別区財政調整基金の算入に要した額であり、財政力指数は、前記の基礎財政費等と基礎財政収入額により算出。 3. 東京都市圏の比率は分母を産業人口総数とし、分子を非産業人口とし、分母不能の産業を除いて算出。 4. 人口については、調査年度の10月1日現在の住民基本台帳に記載されている人口に基づいて算出。 5. 面積については、調査年度の10月1日現在の住民基本台帳に記載されている面積に基づいて算出。 6. 個人情報保護の観点から、対象となる職員数が1人又は2人の場合、「総料月額(百円)」及び「一人当たり平均総料月額(千円)」を「アスタリスク(*)」としている。(その他、数値のない欄については、すべてゼロ(0)としている。) 7. 「一般職員等」、「ラズバレイズ指数」、「特別職員等」については、地方公務員給与実態調査に基づいたものであるが、当該資料作成時点(平成31年1月末時点)において平成30年調査結果が未公表であるため、前年度の数値を用いている。

平成29年度			状況			状況				産業構造			団体系		町村類型					
人	面積	人口密度	減率	増減率	27年国調	27年国調	27年国調	27年国調	27年国調	27年国調	27年国調	27年国調	27年国調	27年国調	27年国調	27年国調	27年国調	27年国調		
39,033	42,104	7.3%	30.1%	29.1%	230.12	38,701	39,733	39,426	39,426	39,426	39,426	39,426	39,426	39,426	39,426	39,426	39,426	39,426		
産業構造																				
産業別			構成			構成			構成			構成			構成			構成		
1次	2次	3次	1次	2次	3次	1次	2次	3次	1次	2次	3次	1次	2次	3次	1次	2次	3次	1次	2次	
3,882	2,883	15.2	12,192	12,695	64.3	3,882	2,883	15.2	12,192	12,695	64.3	3,882	2,883	15.2	12,192	12,695	64.3	3,882	2,883	
39,033	42,104	7.3% <td>30.1% <td>29.1% <td>230.12</td> <td>38,701</td> <td>39,733</td> <td>39,426</td> <td>39,426</td> <td>39,426</td> <td>39,426</td> <td>39,426</td> <td>39,426</td> <td>39,426</td> <td>39,426</td> <td>39,426</td> <td>39,426</td> <td>39,426</td> <td>39,426</td> </td></td>	30.1% <td>29.1% <td>230.12</td> <td>38,701</td> <td>39,733</td> <td>39,426</td> <td>39,426</td> <td>39,426</td> <td>39,426</td> <td>39,426</td> <td>39,426</td> <td>39,426</td> <td>39,426</td> <td>39,426</td> <td>39,426</td> <td>39,426</td> <td>39,426</td> </td>	29.1% <td>230.12</td> <td>38,701</td> <td>39,733</td> <td>39,426</td> <td>39,426</td> <td>39,426</td> <td>39,426</td> <td>39,426</td> <td>39,426</td> <td>39,426</td> <td>39,426</td> <td>39,426</td> <td>39,426</td> <td>39,426</td> <td>39,426</td>	230.12	38,701	39,733	39,426	39,426	39,426	39,426	39,426	39,426	39,426	39,426	39,426	39,426	39,426	39,426	
産業構造																				
産業別			構成			構成			構成			構成			構成			構成		
1次	2次	3次	1次	2次	3次	1次	2次	3次	1次	2次	3次	1次	2次	3次	1次	2次	3次	1次	2次	
3,882	2,883	15.2	12,192	12,695	64.3	3,882	2,883	15.2	12,192	12,695	64.3	3,882	2,883	15.2	12,192	12,695	64.3	3,882	2,883	

区分	決算額			構成			経常一般財源等			経常経費充当一般財源等			経常収支比率			経常収支比率			
	額	増減率	増減率	額	増減率	増減率	額	増減率	増減率	額	増減率	増減率	額	増減率	増減率	額	増減率	増減率	
税	4,016,297	17.6	4,016,297	27.5	3,674,392	18.1	3,674,392	24.9	3,635,041	24.9	13,077,537	100.0	14,604,275	100.0	110.7	13,077,537	100.0	14,604,275	100.0
地方譲与税	207,437	0.9	207,437	1.4	2,479,797	11.5	2,479,797	11.5	2,699,508	11.5	97,603	0.7	97,603	0.7	100.0	97,603	0.7	97,603	0.7
地方交付金	4,880	0.0	4,880	0.0	584,256	2.6	584,256	3.9	629,229	4.3	365,908	2.8	365,908	2.5	100.0	365,908	2.8	365,908	2.5
配当交付金	18,707	0.1	18,707	0.1	3,629,229	17.0	3,629,229	23.2	3,392,188	23.2	54,692	0.4	54,692	0.4	100.0	54,692	0.4	54,692	0.4
株主等譲渡所得割交付金	21,771	0.1	21,771	0.1	237,035	1.1	237,035	1.6	237,035	1.6	106,443	0.8	106,443	0.7	100.0	106,443	0.8	106,443	0.7
分離課税所得割交付金	-	-	-	-	7,888,220	35.9	7,888,220	53.7	7,888,220	53.7	124,723	0.9	124,723	0.9	100.0	124,723	0.9	124,723	0.9
道府県民税等臨時交付金	629,400	4.3	629,400	4.3	1,903,168	8.1	1,903,168	13.0	1,903,168	13.0	301,671	2.2	301,671	2.1	100.0	301,671	2.2	301,671	2.1
ゴルフ場利用税交付金	10,324	0.1	10,324	0.1	1,659,597	7.4	1,659,597	11.6	1,659,597	11.6	1,128,042	8.2	1,128,042	7.8	100.0	1,128,042	8.2	1,128,042	7.8
特別地方消費税交付金	82,523	0.4	82,523	0.6	2,090,722	9.4	2,090,722	14.5	2,090,722	14.5	124,723	0.9	124,723	0.9	100.0	124,723	0.9	124,723	0.9
自動車取得税交付金	11,248	0.0	11,248	0.1	1,659,597	7.4	1,659,597	11.6	1,659,597	11.6	301,671	2.2	301,671	2.1	100.0	301,671	2.2	301,671	2.1
軽油引取税交付金	9,531,215	45.3	9,531,215	65.3	2,000,657	9.1	2,000,657	14.4	2,000,657	14.4	124,723	0.9	124,723	0.9	100.0	124,723	0.9	124,723	0.9
地方交付金	3,531,215	41.7	3,531,215	65.3	1,015,459	4.4	1,015,459	6.6	1,015,459	6.6	106,443	0.8	106,443	0.7	100.0	106,443	0.8	106,443	0.7
普通交付金	816,227	3.6	816,227	3.6	3,392,188	15.8	3,392,188	23.2	3,392,188	23.2	124,723	0.9	124,723	0.9	100.0	124,723	0.9	124,723	0.9
被災復興臨時交付金	142	0.0	142	0.0	237,035	1.1	237,035	1.6	237,035	1.6	106,443	0.8	106,443	0.7	100.0	106,443	0.8	106,443	0.7
交通安全対策特別交付金	4,561	0.0	4,561	0.0	7,888,220	35.9	7,888,220	53.7	7,888,220	53.7	124,723	0.9	124,723	0.9	100.0	124,723	0.9	124,723	0.9
分担金・負担金	302,750	1.3	302,750	1.3	1,929,289	8.7	1,929,289	13.3	1,929,289	13.3	301,671	2.2	301,671	2.1	100.0	301,671	2.2	301,671	2.1
手数料	191,222	0.8	191,222	0.8	202,395	0.9	202,395	1.4	202,395	1.4	124,723	0.9	124,723	0.9	100.0	124,723	0.9	124,723	0.9
国庫支出金	1,781,499	7.8	1,781,499	7.8	10,570	0.0	10,570	0.1	10,570	0.1	106,443	0.8	106,443	0.7	100.0	106,443	0.8	106,443	0.7
国債発行交付金	1,175,724	5.1	1,175,724	5.1	743,414	3.3	743,414	5.1	743,414	5.1	106,443	0.8	106,443	0.7	100.0	106,443	0.8	106,443	0.7
都道府県交付金	296,761	1.3	296,761	1.3	307,178	1.3	307,178	2.1	307,178	2.1	106,443	0.8	106,443	0.7	100.0	106,443	0.8	106,443	0.7
都府県交付金	936,106	4.1	936,106	4.1	153,396	0.7	153,396	1.1	153,396	1.1	106,443	0.8	106,443	0.7	100.0	106,443	0.8	106,443	0.7
都府県交付金	1,405,000	6.1	1,405,000	6.1	22,860,737	100.0	22,860,737	100.0	22,860,737	100.0	14,604,275	100.0	14,604,275	100.0	100.0	14,604,275	100.0	14,604,275	100.0

(注) 1. 普通建設事業費は補助事業費のうち、単独事業費は、単独事業費に受託事業費のうち、単独事業費を占む。
2. 東京都特別区における基礎財政収入及び基礎財政経常収支は、特別区財政調整基金に拠る収入及び支出に要した額であり、財政力指数は、前記の基礎財政経常収支及び基礎財政収入額により算出。
3. 東京都特別区は分母を産業人口総数とし、分母不能の産業を除いて算出。
4. 人口については、調査年度の10月1日現在の住民基本台帳に記載されている人口に基づいて算出。
5. 面積については、調査年度の10月1日現在の市町村、都道府県、全国の状況を示すとして算出。
6. 個人情報保護観点から、対象となる職員数が1人又は2人の場合、「総務月報(百円)」及び「一人当たり平均給与(百円)」を「アスタリスク(*)」としている。(その他、数値のない欄については、すべて「ナ/A」を示している。)
7. 「一般職員等」、「アスタリスク(*)」については、地方公務員給与実態調査に基づいたものであるが、当該資料作成時点(平成31年1月末時点)における平成30年度調査結果が未公表であるため、前年度の数値を引用している。

平成29年度財政状況
類似団体比較力一ド

区分	人口		27年国調		住民基本台帳人口		うち日本人			産業構造			都道府県名		市町村型		-1	
	人口	面積	22年国調	増減率	39,033人	42,104人	39,026人	38,701人	39,426人	12	2343	12	2343	千葉県		南房総市		
	29.10.1)	(29.10.1)	増減率	増減率	39,733人	39,733人	39,426人	38,701人	39,426人	27年国調	22年国調	27年国調	22年国調	千葉県		南房総市		
人口1人当たりの状況 (単位 円・%)																		
人口1人当たりの状況 (単位 円・%)																		
地方譲与税	102,913	112,971	17.6	18.3	102,913	111,238	99,783	89,546	18.1	15.0	93,144	81,268	24.9	24.2				
地方譲与税	5,315	5,602	0.9	0.9	5,315	5,602	63,542	57,265	11.5	9.6	14,707	29,580	3.9	8.8				
利子割交付金	125	204	0.0	0.0	125	204	97,542	97,542	11.1	16.4	92,995	65,033	24.9	19.4				
配当割交付金	479	430	0.1	0.1	479	430	70,059	70,059	17.0	11.7	86,921	60,213	23.2	17.9				
株式等譲渡所得割交付金	558	449	0.1	0.1	558	449	65,088	65,088	15.8	10.9	6,074	4,812	1.6	1.4				
道府県民税所得割交付金	-	-	-	-	-	-	-	-	1.1	0.8	-	9	-	0.0				
道府県民税所得割交付金	16,128	17,703	2.8	2.9	16,128	17,703	-	9	-	0.0	-	9	-					
ゴルフ場利用税交付金	265	343	0.0	0.1	265	343	257,147	257,147	46.2	43.1	200,846	175,882	53.7	52.4				
特別地方消費税交付金	-	-	-	-	-	-	77,271	77,271	16.0	13.0	48,767	44,863	13.0	13.4				
自動車取得税交付金	2,115	1,447	0.4	0.2	2,115	1,447	8,009	8,009	0.8	1.3	4,243	5,140	1.1	1.5				
軽油引取税交付金	-	-	-	-	-	-	68,714	68,714	11.3	11.5	38,154	36,611	10.2	10.9				
地方特例交付金	288	372	0.0	0.1	288	372	20,479	20,479	4.9	3.4	24,711	17,116	6.6	5.1				
地方交付税	265,146	206,473	45.3	33.5	244,227	180,679	48,235	48,235	6.4	8.1	13,443	19,495	3.6	5.8				
普通交付税	244,227	180,679	41.7	29.3	244,227	180,679	63,139	63,139	9.4	10.6	41,998	46,808	11.2	13.9				
特別交付税	20,915	25,730	3.6	4.2	-	-	20,216	20,216	7.5	3.4	1,090	213	-	-				
震災復興特別交付税	4	65	0.0	0.0	-	-	7,551	7,551	0.5	1.3	-	-	-	-				
(一般財源計)	393,332	345,995	67.1	56.1	372,413	318,467	2,999	7,551	0.5	1.3	1,090	213	-	-				
交通安全対策特別交付金	117	139	0.0	0.0	117	139	-	61	-	0.0	-	-	-					
分担金・負担金	7,758	4,621	1.3	0.7	-	-	45,063	94,305	8.2	15.8	12,050	18,444	3.2	5.5				
使手数	4,900	8,238	0.8	1.3	494	478	2,501	2,228	0.5	0.4	2,237	2,007	0.6	0.6				
国庫支出金	5,186	2,650	0.9	0.4	-	-	41,867	88,968	7.6	14.9	9,322	16,981	2.5	5.1				
国庫支出金	45,649	71,607	7.8	11.6	-	-	11,711	40,517	2.1	6.8	1,401	2,813	0.4	0.8				
国庫支出金	271	605	0.0	0.1	271	605	28,905	45,482	5.2	7.6	7,730	13,472	2.1	4.0				
国庫支出金	30,127	46,824	5.1	7.6	-	-	3,196	1	0.6	0.9	2,727	1,462	0.7	0.4				
都道府県支出金	19,049	2,786	3.3	0.5	-	-	552,245	596,412	100.0	100.0	335,098	309,517	89.5	92.2				
財産収入金	7,604	11,020	1.3	1.8	-	-	102,284	91,773	18.5	15.4	93,144	81,268	24.9	24.2				
寄附収入金	7,871	24,434	1.3	4.0	-	-	-	-	-	0.0	-	1	-					
繰上収入金	23,987	18,711	4.1	3.0	-	-	552,245	596,412	100.0	100.0	335,098	309,517	89.5	92.2				
諸収入	3,931	14,125	0.7	2.3	924	279	102,284	91,773	18.5	15.4	93,144	81,268	24.9	24.2				
地方債	36,002	64,719	6.1	10.5	-	-	-	-	-	-	-	-	-					
歳入合計	585,782	616,475	100.0	100.0	374,219	320,443	-	-	-	-	-	-	-					
人口1人当たりの状況 (単位 円)																		
人口1人当たりの状況 (単位 円)																		
議会費	5,137	5,112	-	-	11	5,137	5,108	10.04	9.78	10.04	9.78	22,860,737	20,532,541					
総務費	111,137	88,634	4,338	10,157	81,420	81,420	59,753	0.74	0.49	0.74	0.49	21,551,932	19,864,293					
民生費	145,357	178,316	2,284	5,017	81,589	81,589	91,539	1.08	0.31	1.08	0.31	1,308,805	668,248					
衛生費	48,215	53,376	1,308	6,912	38,214	38,214	40,682	-	0.00	-	0.00	1,102,662	535,858					
労働費	-	761	-	22	-	-	-	11.12	10.09	11.12	10.09	14,604,275	10,672,771					
農林水産業費	22,597	35,323	2,791	12,287	10,707	10,707	15,859	45,543	37,421	45,543	37,421	12,004,450	9,262,037					
商工費	15,624	18,845	1,633	3,297	11,282	11,282	8,736	8,893	8,528	8,893	8,528	15,039,740	11,016,740					
土木費	17,174	55,851	8,588	27,357	10,140	10,140	31,029	9,106	11,317	9,106	11,317	3,840,432	3,526,487					
消防費	29,062	23,880	2,607	4,096	25,268	25,268	19,157	63,542	57,265	63,542	57,265	3,840,432	3,526,487					
教育費	61,015	60,446	18,318	19,501	35,612	35,612	37,485	-	-	-	-	12,004,450	9,262,037					
災害復旧費	3,196	5,335	-	-	2,727	2,727	1,462	8,300	7,966	8,300	7,966	89.5	92.2					
公債費	93,731	70,073	-	312	92,995	92,995	67,524	6,940	6,526	6,940	6,526	0.33	0.39					
諸支出金	-	399	-	-	-	-	136	6,410	5,836	6,410	5,836	7.3	4.9					
前年度繰上充用金	-	61	-	-	-	-	61	4,130	4,073	4,130	4,073	21.7	16.9					
歳出合計	552,245	596,412	41,867	88,968	395,092	320,443	378,911	3,370	3,257	3,370	3,257	646,588	212,456					
積立金現在高																		
財政調整基金																		
減債基金																		
その他特定の基金																		
地方債現在高																		
翌年度以降支出予定債務負担																		

(注) 人口については、調査年度の1月1日現在の住民基本台帳に記載されている人口に基づいている。
(注) 人口千人当たり職員数及び特別職の給料等については、地方公務員給与実態調査に基づくものであるが、当該資料作成時点(平成31年1月末時点)において平成30年調査結果が未公表であるため、前年度の数値を引用している。

平成29年度決算状況

都道府県名 千葉県
市町村類型 I-1
地区 匝浜市

産業構造
27年国調 2.782
28年国調 15.5
29年国調 4.510

生産年齢人口 37,267人
高齢化率 29.1%

住宅基本台帳人口
29,291人
人口密度 367人/平方キロメートル

財政状況
一般会計 3,932,329千円

歳入の状況
地方譲与税 213,457千円

歳出の状況
人件費 4,872,129千円

区分	平成29年度		平成28年度	
	金額	前年対比	金額	前年対比
地方譲与税	213,457	1.4	14,517,555	15.5
地方交付金	5,624	0.0	726,160	13.9
地方債	21,593	0.1	9,614	4.5
国庫補助金	25,187	0.2	693,085	24.7
雑収入	622,687	4.1	42,492	25.6
歳入合計	84,896	0.6	320,000	60.5
人件費	4,872,129	9.9	298,827	14.1
施設整備費	28,066	0.2	969,333	27.5
経費	642,550	9.9	219,086	30.0
補助金	63,505	2.8	154,705	24.2
雑費	541,951	6.3	15,490	2.3
災害復旧費	5,468	0.0	2,179,016	33.1
損失補填費	5,468	0.0	17,079,021	24.2
総計	10,322,569	100.0	38,814,380	100.0

区分	平成29年度		平成28年度	
	金額	前年対比	金額	前年対比
地方譲与税	213,457	1.4	14,517,555	15.5
地方交付金	5,624	0.0	726,160	13.9
地方債	21,593	0.1	9,614	4.5
国庫補助金	25,187	0.2	693,085	24.7
雑収入	622,687	4.1	42,492	25.6
歳入合計	84,896	0.6	320,000	60.5
人件費	4,872,129	9.9	298,827	14.1
施設整備費	28,066	0.2	969,333	27.5
経費	642,550	9.9	219,086	30.0
補助金	63,505	2.8	154,705	24.2
雑費	541,951	6.3	15,490	2.3
災害復旧費	5,468	0.0	2,179,016	33.1
損失補填費	5,468	0.0	17,079,021	24.2
総計	10,322,569	100.0	38,814,380	100.0

区分	平成29年度		平成28年度	
	金額	前年対比	金額	前年対比
地方譲与税	213,457	1.4	14,517,555	15.5
地方交付金	5,624	0.0	726,160	13.9
地方債	21,593	0.1	9,614	4.5
国庫補助金	25,187	0.2	693,085	24.7
雑収入	622,687	4.1	42,492	25.6
歳入合計	84,896	0.6	320,000	60.5
人件費	4,872,129	9.9	298,827	14.1
施設整備費	28,066	0.2	969,333	27.5
経費	642,550	9.9	219,086	30.0
補助金	63,505	2.8	154,705	24.2
雑費	541,951	6.3	15,490	2.3
災害復旧費	5,468	0.0	2,179,016	33.1
損失補填費	5,468	0.0	17,079,021	24.2
総計	10,322,569	100.0	38,814,380	100.0

区分	平成29年度		平成28年度	
	金額	前年対比	金額	前年対比
地方譲与税	213,457	1.4	14,517,555	15.5
地方交付金	5,624	0.0	726,160	13.9
地方債	21,593	0.1	9,614	4.5
国庫補助金	25,187	0.2	693,085	24.7
雑収入	622,687	4.1	42,492	25.6
歳入合計	84,896	0.6	320,000	60.5
人件費	4,872,129	9.9	298,827	14.1
施設整備費	28,066	0.2	969,333	27.5
経費	642,550	9.9	219,086	30.0
補助金	63,505	2.8	154,705	24.2
雑費	541,951	6.3	15,490	2.3
災害復旧費	5,468	0.0	2,179,016	33.1
損失補填費	5,468	0.0	17,079,021	24.2
総計	10,322,569	100.0	38,814,380	100.0

区分	平成29年度		平成28年度	
	金額	前年対比	金額	前年対比
地方譲与税	213,457	1.4	14,517,555	15.5
地方交付金	5,624	0.0	726,160	13.9
地方債	21,593	0.1	9,614	4.5
国庫補助金	25,187	0.2	693,085	24.7
雑収入	622,687	4.1	42,492	25.6
歳入合計	84,896	0.6	320,000	60.5
人件費	4,872,129	9.9	298,827	14.1
施設整備費	28,066	0.2	969,333	27.5
経費	642,550	9.9	219,086	30.0
補助金	63,505	2.8	154,705	24.2
雑費	541,951	6.3	15,490	2.3
災害復旧費	5,468	0.0	2,179,016	33.1
損失補填費	5,468	0.0	17,079,021	24.2
総計	10,322,569	100.0	38,814,380	100.0

区分	平成29年度		平成28年度	
	金額	前年対比	金額	前年対比
地方譲与税	213,457	1.4	14,517,555	15.5
地方交付金	5,624	0.0	726,160	13.9
地方債	21,593	0.1	9,614	4.5
国庫補助金	25,187	0.2	693,085	24.7
雑収入	622,687	4.1	42,492	25.6
歳入合計	84,896	0.6	320,000	60.5
人件費	4,872,129	9.9	298,827	14.1
施設整備費	28,066	0.2	969,333	27.5
経費	642,550	9.9	219,086	30.0
補助金	63,505	2.8	154,705	24.2
雑費	541,951	6.3	15,490	2.3
災害復旧費	5,468	0.0	2,179,016	33.1
損失補填費	5,468	0.0	17,079,021	24.2
総計	10,322,569	100.0	38,814,380	100.0

(注) 1. 普通建設事業費のうち補助事業費を含む。単独事業費には当該年度に発生した建設事業費のうち、前年度から繰り越した事業費を含む。
 2. 東京都特別区における基本財産収入及び基本財産支出は、前年度に発生した収入及び支出として記載されている。
 3. 東京都特別区における分母を商業人口総数とし、分離不能の事業を除いて算出。
 4. 人口については、調査年度の10月1日現在の住民基本台帳に登録されている人口に基づいて算出している。
 5. 面積については、調査年度の10月1日現在の市町村、都道府県、全国の状況をとりまじり算出している。(国土地理院)による。
 6. 個人情報保護観点から、対象となる職員数が1人又は2人の場合、「総計」とし、地方公務員給与実態調査に基づき、当該資料作成時点(平成31年1月末時点)において平成30年度調査結果が未公表であるため、前年度の数値を用いている。
 7. 「一般職員等」、「リースバイリース指数」、「特別職等」については、地方公務員給与実態調査に基づき、当該資料作成時点(平成31年1月末時点)において平成30年度調査結果が未公表であるため、前年度の数値を用いている。

平成29年度 決算状況										都道府県名		団 体 名		市 町 村 類 型		II-1			
概 入 の 状 況 (単位:千円・%)										2380		香取市		地方交付税種地		1-2			
区	分	人		22年度国調		27年度国調		産 業 構 造		道 府 県		分		平成29年度(千円)		平成28年度(千円)			
		人	口	増	率	人	%	人	%	区	分	額	率	額	率				
地	方	77,499	82,866	-6.5	30.1	77,838	76,841	8.633,609	8.633,609	97.7	4,221	4,779	37,457,731	35,811,402	35,811,402	33,538,351	33,538,351		
地	方	82,866	88,216	-6.5	30.1	78,982	78,065	3,937,620	3,937,620	97.7	11.5	12.4	35,397,538	33,538,351	33,538,351	33,538,351	33,538,351		
地	方	262,35	295	-1.4	29.1	292,35	295	1,362,049	1,362,049	97.7	9,040	9,346	2,060,193	2,060,193	2,060,193	2,060,193	2,060,193		
地	方	295	320	-1.4	29.1	300	295	3,337,728	3,337,728	97.7	24.6	24.2	1,613,368	1,613,368	1,613,368	1,613,368	1,613,368		
地	方	82,866	88,216	-6.5	30.1	78,982	78,065	289,399	289,399	97.7	63.9	63.5	492,312	492,312	492,312	492,312	492,312		
地	方	1,288,747	1,288,747	6.8	3.4	1,288,747	1,288,747	176,244	176,244	44.5	24.2	24.2	967,086	967,086	967,086	967,086	967,086		
地	方	167,709	167,709	0.9	0.4	167,709	167,709	3,942,411	3,942,411	44.6	23,454	24.2	2,531,692	2,531,692	2,531,692	2,531,692	2,531,692		
地	方	161,270	161,270	0.9	0.4	161,270	161,270	3,942,411	3,942,411	44.6	23,454	24.2	2,531,692	2,531,692	2,531,692	2,531,692	2,531,692		
地	方	31,183	31,183	0.2	0.1	31,183	31,183	3,942,411	3,942,411	44.6	63.9	63.5	1,832,450	1,832,450	1,832,450	1,832,450	1,832,450		
地	方	8,439,180	8,439,180	42.1	22.5	7,854,053	7,854,053	286,034	286,034	2.7	23,454	24.2	147,630	147,630	147,630	147,630	147,630		
地	方	7,854,053	7,854,053	42.1	21.0	7,854,053	7,854,053	513,595	513,595	5.8	23,454	24.2	49,050	49,050	49,050	49,050	49,050		
地	方	585,127	585,127	1.6	0.8	585,127	585,127	513,595	513,595	5.8	63.9	63.5	1,881,500	1,881,500	1,881,500	1,881,500	1,881,500		
地	方	19,455,574	19,455,574	99.9	51.9	18,632,803	18,632,803	207,644	207,644	2.3	63.9	63.5	1,881,500	1,881,500	1,881,500	1,881,500	1,881,500		
地	方	12,068	12,068	0.1	0.0	12,068	12,068	207,644	207,644	2.3	63.9	63.5	1,881,500	1,881,500	1,881,500	1,881,500	1,881,500		
地	方	209,770	209,770	0.6	0.3	209,770	209,770	207,644	207,644	2.3	63.9	63.5	1,881,500	1,881,500	1,881,500	1,881,500	1,881,500		
地	方	397,979	397,979	1.1	0.6	397,979	397,979	207,644	207,644	2.3	63.9	63.5	1,881,500	1,881,500	1,881,500	1,881,500	1,881,500		
地	方	45,037	45,037	0.1	0.1	45,037	45,037	207,644	207,644	2.3	63.9	63.5	1,881,500	1,881,500	1,881,500	1,881,500	1,881,500		
地	方	4,335,453	4,335,453	11.6	5.7	4,335,453	4,335,453	207,644	207,644	2.3	63.9	63.5	1,881,500	1,881,500	1,881,500	1,881,500	1,881,500		
地	方	2,052,573	2,052,573	5.5	2.8	2,052,573	2,052,573	207,644	207,644	2.3	63.9	63.5	1,881,500	1,881,500	1,881,500	1,881,500	1,881,500		
地	方	88,785	88,785	0.2	0.2	88,785	88,785	207,644	207,644	2.3	63.9	63.5	1,881,500	1,881,500	1,881,500	1,881,500	1,881,500		
地	方	60,546	60,546	0.2	0.2	60,546	60,546	207,644	207,644	2.3	63.9	63.5	1,881,500	1,881,500	1,881,500	1,881,500	1,881,500		
地	方	4,088,922	4,088,922	10.9	5.7	4,088,922	4,088,922	207,644	207,644	2.3	63.9	63.5	1,881,500	1,881,500	1,881,500	1,881,500	1,881,500		
地	方	2,133,051	2,133,051	5.7	2.8	2,133,051	2,133,051	207,644	207,644	2.3	63.9	63.5	1,881,500	1,881,500	1,881,500	1,881,500	1,881,500		
地	方	851,141	851,141	2.3	1.2	851,141	851,141	207,644	207,644	2.3	63.9	63.5	1,881,500	1,881,500	1,881,500	1,881,500	1,881,500		
地	方	3,756,852	3,756,852	10.0	5.5	3,756,852	3,756,852	207,644	207,644	2.3	63.9	63.5	1,881,500	1,881,500	1,881,500	1,881,500	1,881,500		
地	方	1,137,332	1,137,332	3.0	1.5	1,137,332	1,137,332	207,644	207,644	2.3	63.9	63.5	1,881,500	1,881,500	1,881,500	1,881,500	1,881,500		
地	方	37,457,731	37,457,731	100.0	100.0	37,457,731	37,457,731	207,644	207,644	2.3	63.9	63.5	1,881,500	1,881,500	1,881,500	1,881,500	1,881,500		
人	員	37,457,731	37,457,731	100.0	100.0	37,457,731	37,457,731	207,644	207,644	2.3	63.9	63.5	1,881,500	1,881,500	1,881,500	1,881,500	1,881,500	1,881,500	
人	員	37,457,731	37,457,731	100.0	100.0	37,457,731	37,457,731	207,644	207,644	2.3	63.9	63.5	1,881,500	1,881,500	1,881,500	1,881,500	1,881,500	1,881,500	1,881,500
人	員	37,457,731	37,457,731	100.0	100.0	37,457,731	37,457,731	207,644	207,644	2.3	63.9	63.5	1,881,500	1,881,500	1,881,500	1,881,500	1,881,500	1,881,500	1,881,500

(注) 1. 普通建設事業の補助事業費のうち、単独事業費には国庫支出金及び受託事業費のうち、単独事業費を含む。 2. 東京都特別区における基本財政収入額及び基礎財政需要額は、特別区財政調整交付金の算入に要した額であり、財政力指数は、前記の基本財政需要額及び基礎財政収入額により算出。 3. 東京府特別区における基本財政収入額及び基礎財政需要額は、特別区財政調整交付金の算入に要した額であり、分限不能の産業を除いて算出。 4. 人口については、調査年度の10月1日現在の住民基本台帳に集約されている人口に基づき算出。 5. 面積については、調査年度の10月1日現在の市町村界、都道府県界、全国地図の状況を示し、分限不能の産業を除いて算出。 6. 個人情報保護の観点から、対象となる職員数が1人又は2人の場合、「総科員(人)」及び「一人当たり平均総科員数(千円)」を「アスタリスク(*)」としている。(その他、数値のない欄については、すべてハブ(空白)としている。) 7. 「一般職員等」、「フラズバレイズ指教」、「特別職員等」については、地方公務員給与実態調査に基づくものであるが、当該資料作成時点(平成31年1月末時点)において、当該資料が未公表であるため、前年度の数値を用いている。

平成29年度財政状況 類似団体比較力一ド

区分	人口		27年国調 22年国調 増減率 面積(29.10.1) 人口密度(国調人口)	77,499人 82,866人 -6.5%	住民基本台帳人口 77,838人 78,982人 -1.4%	区分	うち日本人		産業構 造	27年国調 22年国調 増減率	人口1人当たりの状況 (単位:円・%)		都道府県名 団体名 千葉県 香取市	市町村型 地交種 方稅地	-1 1-2
	27年国調	22年国調					区	27年国調			22年国調				
	額	額					当該団体	類似団体			当該団体	類似団体			
地方譲与税	113,585	120,936	23.6	110,918	117,195	人件費(a)	62,251	72,828	13.7	56,868	65,769	14.8	23.2		
地方譲与税交付金	5,203	4,606	1.1	5,203	4,606	うち職員給	39,906	47,783	8.8			9.7	22.4		
配当交付金	154	195	0.0	154	195	扶助費	78,003	96,530	17.2	25,300	29,640	19.6	10.5		
配当交付金	589	493	0.1	589	493	公債償還金	48,842	55,200	10.7	36,297	52,002	11.2	18.4		
株式等譲渡所得割交付金	686	515	0.1	686	515	元金利息	45,705	51,518	10.1	33,165	48,424	10.4	17.1		
道府県民税所得割交付金	-	-	-	-	-	一時借入金利息	3,137	3,680	0.7	3,132	3,575	0.7	1.3		
道府県民税所得割交付金	-	-	-	-	-	(義務的経費計)	-	3	-	-	3	0.0	0.0		
地方消費税交付金	16,300	17,397	3.4	16,300	17,397	物件費	189,096	224,559	41.6	118,465	147,410	45.5	46.6		
ゴルフ場利用税交付金	2,155	299	0.4	2,155	299	維持補修費	44,246	62,392	9.7	27,137	40,123	12.7	10.7		
特別地方消費税交付金	-	-	-	-	-	補助費等	2,629	8,002	0.6	2,080	5,149	1.6	0.8		
自動車取得税交付金	2,072	1,284	0.4	2,072	1,284	一部組合負担金	70,287	49,915	15.5	35,554	27,905	10.1	14.0		
軽油引取税交付金	-	-	-	-	-	上記以外のもの	30,288	13,589	6.7	27,607	10,682	2.8	10.9		
地方特例交付税	401	490	0.1	401	490	繰出金	39,999	36,326	8.8	7,947	17,222	7.4	3.1		
地方交付税	108,420	141,881	22.5	100,903	124,788	積立金	46,745	50,146	10.3	38,248	37,604	10.2	15.0		
地方交付税	100,903	124,788	21.0	100,903	124,788	投資・出資・貸付金	29,860	16,418	6.6			3.3			
普通交付税	7,517	16,094	1.6	-	-	投資・出資・貸付金	6,147	7,462	1.4	-	-	1.5			
特別交付税	-	998	0.2	-	-	前年度繰上充当金	-	-	-	-	770	-			
震災復興特別交付税	-	998	0.2	-	-	投資的経費	65,751	74,305	14.5	17,016	17,097	15.1	6.7		
(一般財源計)	249,564	288,096	51.9	239,379	267,262	うち人件費(b)	5,202	1,617	1.1	5,202	1,500	0.3	2.0		
交通安全対策特別交付金	155	138	0.0	155	138	普通建設事業費	64,770	70,615	14.2	16,268	15,375	14.3	6.4		
分担金・負担金	2,695	4,396	0.6	-	486	うち補助	40,565	31,383	8.9	7,956	2,517	6.4	3.1		
使用料	5,113	6,017	1.1	-	13	うち単独	22,659	37,382	5.0	7,928	12,243	7.6	3.1		
手数料	579	2,271	0.1	-	396	災害復旧事業費	980	3,689	0.2	748	1,722	0.7	0.3		
国庫支出金	55,698	66,533	11.6	-	730	失業対策事業費	-	-	-	-	-	-	-		
国庫支出金	-	396	-	-	4	歳出合計	454,759	493,198	100.0	221,484	258,961	100.0	87.1		
国庫支出金	26,370	39,944	5.5	-	-	うち人件費(a)+(b)	67,453	74,445	14.8	56,868	65,769	15.1	22.4		
国庫支出金	1,141	2,706	0.2	100	177	人員千	269,208	-	-	-	-	-	-		
国庫支出金	778	4,026	0.2	3	100	人員千	-	-	-	-	-	-	-		
国庫支出金	52,531	18,236	10.9	-	-	人員千	-	-	-	-	-	-	-		
国庫支出金	27,404	17,464	5.7	-	-	人員千	-	-	-	-	-	-	-		
国庫支出金	10,935	12,608	2.3	-	-	人員千	-	-	-	-	-	-	-		
国庫支出金	48,265	49,334	10.0	-	-	人員千	-	-	-	-	-	-	-		
国庫支出金	481,227	512,165	100.0	239,638	269,208	人員千	-	-	-	-	-	-	-		
歳入合計	481,227	512,165	100.0	239,638	269,208	人員千	-	-	-	-	-	-	-		
歳入合計	481,227	512,165	100.0	239,638	269,208	人員千	-	-	-	-	-	-	-		

(注) 人口については、調査年度の1月1日現在の住民基本台帳に搭載されている人口に基づいている。
 (注) 人口千一人当たり職員数及び特別職の給料等については、地方公務員給与実態調査に基づくものであるが、当該資料作成時点(平成31年1月末時点)において平成30年調査結果が未公表であるため、前年度の数値を引用している。

平成29年度財政状況 類似団体比較力一ド			人口1人当たり状況 (単位 円・%)				人口1人当たりの状況 (単位 円・%)				産 業 構 造			都道府県名 団 体 名		市 町 村 型		- 1						
区 分	人 口	27年国調 22年国調 増 減 率	52,222人	56,089人	-6.9%	52,701人	住 民 基 本 台 帳 人 口			う ち 日 本 人			区 分	27年国調 22年国調 増 減 率	12	千 葉 県	山 武 市	2378	地 交 種	2-3				
							52,222人			51,689人														
							56,089人			52,614人														
面積(29.10.1)					146.77km ²					第1次					第2次					第3次				
人口密度(国調人口)					356人					-1.4%					-1.8%					-				

区 分	決 算 額		決 算 額 充 当 一 般 財 源 等		決 算 額 充 当 一 般 財 源 等		決 算 額 充 当 一 般 財 源 等		決 算 額 充 当 一 般 財 源 等		決 算 額 充 当 一 般 財 源 等		決 算 額 充 当 一 般 財 源 等		決 算 額 充 当 一 般 財 源 等		決 算 額 充 当 一 般 財 源 等		決 算 額 充 当 一 般 財 源 等		決 算 額 充 当 一 般 財 源 等				
	当 該 団 体	決 算 額 充 当 一 般 財 源 等 類 似 団 体	当 該 団 体	決 算 額 充 当 一 般 財 源 等 類 似 団 体	当 該 団 体	決 算 額 充 当 一 般 財 源 等 類 似 団 体	当 該 団 体	決 算 額 充 当 一 般 財 源 等 類 似 団 体	当 該 団 体	決 算 額 充 当 一 般 財 源 等 類 似 団 体	当 該 団 体	決 算 額 充 当 一 般 財 源 等 類 似 団 体	当 該 団 体	決 算 額 充 当 一 般 財 源 等 類 似 団 体	当 該 団 体	決 算 額 充 当 一 般 財 源 等 類 似 団 体	当 該 団 体	決 算 額 充 当 一 般 財 源 等 類 似 団 体	当 該 団 体	決 算 額 充 当 一 般 財 源 等 類 似 団 体	当 該 団 体	決 算 額 充 当 一 般 財 源 等 類 似 団 体			
議 会 費	4,148	3,537	14	8	4,148	3,536	7.53	8.05	3,536	7.53	8.05	17,097	9,025	3.4	6.0	17,097	9,025	3.4	6.0	17,097	9,025	3.4	6.0		
総務費	116,003	66,198	7,350	29,780	80,847	49,218	0.11	0.43	80,847	0.11	0.43	2,771	2,771	1.0	0.5	2,771	2,771	1.0	0.5	2,771	2,771	1.0	0.5		
民生費	118,209	164,821	4,865	168	61,367	80,859	0.21	0.25	61,367	0.21	0.25	71,847	71,847	15,375	15,375	8,990	8,990	3.3	5.4	15,375	15,375	8,990	8,990	3.3	5.4
衛生費	35,118	39,116	3,532	466	31,783	30,969	-	0.00	31,783	-	0.00	24,663	24,663	468	468	2,517	2,517	0.2	0.9	2,517	2,517	0.2	0.9		
労働費	49	707	10	-	25	345	7.74	8.30	25	7.74	8.30	46,781	45	36	1,722	36	0.0	0.6	1,722	36	0.0	0.6			
農林水産業費	17,840	24,759	9,371	616	12,257	12,060	28,178	27,913	12,060	28,178	27,913	13,382	13,382	8,500	12,243	3.2	4.3	8,500	12,243	3.2	4.3				
商工費	2,914	13,205	2,665	289	2,460	6,346	5,503	9,905	6,346	10,554	9,964	31,383	31,383	488	488	2,517	2,517	0.2	0.9	2,517	2,517	0.2	0.9		
土木費	27,127	50,059	22,445	20,370	11,203	29,685	44,235	47,783	11,203	44,235	47,783	37,382	37,382	8,500	12,243	3.2	4.3	8,500	12,243	3.2	4.3				
消防費	20,709	18,757	2,571	1,040	19,604	15,070	345	27,913	19,604	15,070	27,913	45	45	36	1,722	36	0.0	0.6	1,722	36	0.0	0.6			
教育費	70,036	52,942	17,672	19,110	46,480	33,053	1,722	6,182	46,480	1,722	6,182	3,689	3,689	-	-	-	-	-	-	-	-	-	-		
災害復旧費	45	3,689	-	-	36	1,722	-	8,338	36	1,722	8,338	493,198	493,198	244,529	258,961	91.0	91.5	244,529	258,961	91.0	91.5				
公債費	48,457	55,206	-	-	46,835	53,647	46,835	6,182	46,835	6,182	6,182	74,445	74,445	62,710	65,769	23.3	23.2	62,710	65,769	23.3	23.2				
諸支出金	-	201	122	-	-	117	-	4,100	-	117	4,100	493,198	493,198	62,710	65,769	23.3	23.2	62,710	65,769	23.3	23.2				
前年度繰上充入金	-	-	-	-	-	-	-	3,300	-	-	3,300	269,208	269,208	244,529	258,961	91.0	91.5	244,529	258,961	91.0	91.5				
歳出合計	460,657	493,198	317,045	71,847	317,045	316,628	316,628	3,712	316,628	316,628	3,712	460,657	460,657	100.0	100.0	244,529	258,961	91.0	91.5	244,529	258,961	91.0	91.5		
歳入合計	484,564	512,165	254,032	100.0	254,032	269,208	269,208	15.6	269,208	269,208	15.6	460,657	460,657	100.0	100.0	244,529	258,961	91.0	91.5	244,529	258,961	91.0	91.5		
歳入	484,564	512,165	254,032	100.0	254,032	269,208	269,208	15.6	269,208	269,208	15.6	460,657	460,657	100.0	100.0	244,529	258,961	91.0	91.5	244,529	258,961	91.0	91.5		
歳入	484,564	512,165	254,032	100.0	254,032	269,208	269,208	15.6	269,208	269,208	15.6	460,657	460,657	100.0	100.0	244,529	258,961	91.0	91.5	244,529	258,961	91.0	91.5		
歳入	484,564	512,165	254,032	100.0	254,032	269,208	269,208	15.6	269,208	269,208	15.6	460,657	460,657	100.0	100.0	244,529	258,961	91.0	91.5	244,529	258,961	91.0	91.5		

(注) 人口については、調査年度の1月1日現在の住民基本台帳に登録されている人口に基づいている。
 (注) 人口千人あたり職員数及び特別職の給料等については、地方公務員給与実態調査に基づくものであるが、当該資料作成時点(平成31年1月末時点)において平成30年調査結果が未公表であるため、前年度の数値を引用している。

種別	平成29年度決算状況				都道府県名				町村類型	I-1		
	概況				千葉県						大網白里市	地方交付税種地
	人	口	増減率	面積	27年国調	27年国調	27年国調	22年国調				
人口	49,184	50,113	-1.9%	29.1	49,913	49,329	0.6%	1,047	16,375,322	16,434,010		
面積	58.08	59.1	1.8%	29.1	50,192	49,608	-0.6%	1,047	15,595,794	15,595,794		
人口密度	847	847	-	29.1	50,192	49,608	-0.6%	1,047	838,216	838,216		
人口密度	847	847	-	29.1	50,192	49,608	-0.6%	1,047	109,115	109,115		
人口密度	847	847	-	29.1	50,192	49,608	-0.6%	1,047	729,101	729,101		
人口密度	847	847	-	29.1	50,192	49,608	-0.6%	1,047	92,037	92,037		
人口密度	847	847	-	29.1	50,192	49,608	-0.6%	1,047	159	159		
人口密度	847	847	-	29.1	50,192	49,608	-0.6%	1,047	759,437	759,437		
人口密度	847	847	-	29.1	50,192	49,608	-0.6%	1,047	286,748	286,748		
人口密度	847	847	-	29.1	50,192	49,608	-0.6%	1,047	468,018	468,018		
人口密度	847	847	-	29.1	50,192	49,608	-0.6%	1,047	-260,892	-260,892		
人口密度	847	847	-	29.1	50,192	49,608	-0.6%	1,047	3,130	3,130		
人口密度	847	847	-	29.1	50,192	49,608	-0.6%	1,047	2,781	2,781		
人口密度	847	847	-	29.1	50,192	49,608	-0.6%	1,047	3,105	3,105		
人口密度	847	847	-	29.1	50,192	49,608	-0.6%	1,047	101.0	101.0		
人口密度	847	847	-	29.1	50,192	49,608	-0.6%	1,047	8,200	8,200		
人口密度	847	847	-	29.1	50,192	49,608	-0.6%	1,047	6,720	6,720		
人口密度	847	847	-	29.1	50,192	49,608	-0.6%	1,047	3,800	3,800		
人口密度	847	847	-	29.1	50,192	49,608	-0.6%	1,047	3,200	3,200		
人口密度	847	847	-	29.1	50,192	49,608	-0.6%	1,047	3,000	3,000		
人口密度	847	847	-	29.1	50,192	49,608	-0.6%	1,047	3,000	3,000		

(注) 1. 普通建設事業費は、普通建設事業費のうち、単独事業費は、前年度繰上充用金、前年度繰上充用金のうち、単独事業費を占む。2. 東京都特別区における基礎財政収入額及び基礎財政運営費は、特別区財政調整基金の算入に要した額であり、財政力指数は、前記の基礎財政収入額及び基礎財政運営費を以て算出。3. 東京都特別区は、分母を産業人口総数とし、分子を総人口とし、分母を除いた値を以て算出。4. 人口については、調査年度の10月1日現在の住民基本台帳に登録されている人口に基づいている。「全国道庁別市町村別人口」(国土院)による。5. 面積については、調査年度の10月1日現在の住民基本台帳に登録されている人口に基づいている。「国土院」による。6. 個人情報保護の観点から、対象となる職員数が1人又は2人の場合、「総料月額(百円)」及び「一人当たり平均給付月額(百円)」を「アスタリスク(*)」としている。(その他、数値のない欄については、すべてゼロ(0)としている。)7. 「一般職員等」、「ラブレインズ指数」、「特別職員等」については、地方公務員給与実態調査に基づくものであるが、当該資料作成時点(平成31年1月末時点)において平成30年調査結果が未公表であるため、前年度の数値を用いている。

平成29年度財政状況 類似団体比較力一ド

区分	人口		27年国調		22年国調		27年国調		22年国調		産業構造		都道府県名		市町村型		- 0 2-3		
	人	口	6,133人	6,454人	6,214人	6,105人	区	分	第1次	183人	12	3421	千葉県	神奈川県	市	町		村	
	面積(29.10.1)		増減率		増減率		増減率		増減率		増減率		増減率		増減率			増減率	
	人口密度(国調人口)		-5.0%		-0.7%		-1.0%		-0.7%		-1.0%		-1.0%		-1.0%			-1.0%	
人口1人当たりの状況 (単位 円・%)																			
地方譲与税	113,603	123,035	25.3	12.2	113,603	121,946	94,494	135,358	22.5	13.9	89,941	123,017	30.0	22.8					
地方譲与税	4,887	12,142	1.1	1.2	4,887	12,142	58,816	84,277	14.0	8.6	15,711	22,761	5.2	4.2					
利子割交付金	155	180	0.0	0.0	155	180	40,093	72,602	9.5	7.4	35,655	101,428	11.9	18.8					
配当割交付金	594	293	0.1	0.0	594	293	108,945	101,731	8.5	11.2	32,636	94,645	10.9	17.6					
株式等譲渡所得割交付金	692	301	0.2	0.0	692	301	101,731	101,731	7.8	10.4	3,019	6,754	1.0	1.3					
道府県民税所得割交付金	-	-	-	-	-	-	-	7,185	0.7	0.7	-	29	-	0.0					
道府県民税所得割交付金	16,372	18,046	3.6	1.8	16,372	18,046	316,905	316,905	40.5	32.5	141,308	247,206	47.1	45.9					
ゴルフ場利用税交付金	2,312	566	0.5	0.1	2,312	566	65,096	139,684	15.5	14.3	42,955	77,109	14.3	14.3					
特別地方消費税交付金	-	-	-	-	-	-	2,930	15,678	0.9	1.6	3,654	10,384	1.2	1.9					
自動車取得税交付金	1,947	2,930	0.4	0.3	1,947	2,930	67,512	146,007	16.0	15.0	46,981	75,477	15.7	14.0					
軽油引取税交付金	-	-	-	-	-	-	-	47,292	3.5	4.8	14,531	38,865	4.8	7.2					
地方特例交付金	487	246	0.1	0.0	487	246	52,981	98,714	12.6	10.1	32,450	36,612	10.8	6.8					
地方交付税	153,048	395,774	34.1	39.3	143,162	356,435	42,836	80,580	10.2	8.3	35,225	53,711	11.7	10.0					
普通交付税	143,162	356,435	31.9	35.4	143,162	356,435	29,332	48,912	7.0	5.0	-	791	-						
特別交付税	9,761	39,146	2.2	3.9	-	-	-	8,800	-	0.9	-	-	-						
震災復興特別交付税	125	193	0.0	0.0	-	-	-	-	-	-	-	-	-						
(一般財源計)	294,097	553,513	65.4	55.0	284,211	513,086	-	8,800	-	0.9	-	791	-						
交通安全対策特別交付金	154	148	0.0	0.0	154	148	-	-	-	-	-	-	-						
分担金・負担金	4,987	6,850	1.1	0.7	-	-	42,013	218,662	10.0	22.4	16,883	39,902	5.6	7.4					
使手数	5,011	17,682	1.1	1.8	359	726	2,233	3,566	0.5	0.4	2,233	2,979	0.7	0.6					
国庫支出金	2,001	2,289	0.4	0.2	-	-	41,465	202,870	9.9	20.8	16,335	37,444	5.4	7.0					
国庫支出金	30,583	91,225	6.8	9.1	-	-	13,586	117,269	3.2	12.0	1,000	7,740	0.3	1.4					
国庫支出金	-	250	-	0.0	-	250	27,162	79,735	6.5	8.2	14,618	28,377	4.9	5.3					
都道府県支出金	27,193	89,510	6.1	8.9	-	-	547	15,769	0.1	1.6	547	2,435	0.2	0.5					
財産収入	343	7,507	0.1	0.7	-	-	-	23	-	0.0	-	23	-						
寄附収入	4,098	23,898	0.9	2.4	-	-	-	975,226	100.0	100.0	270,123	464,678	90.0	86.3					
繰上収入	483	46,714	0.1	4.6	-	-	-	138,924	23.0	14.2	89,941	123,017	30.0	22.8					
繰上収入	39,076	30,562	8.7	3.0	-	-	420,689	975,226	100.0	100.0	270,123	464,678	90.0	86.3					
諸収入	22,961	23,572	5.1	2.3	66	1,397	96,727	138,924	23.0	14.2	89,941	123,017	30.0	22.8					
地方債	18,422	113,029	4.1	11.2	-	-	-	-	-	-	-	-	-						
歳入合計	449,408	1,006,751	100.0	100.0	284,790	517,252	-	-	-	-	-	-	-						
人口千人当たりの状況 (単位 円)																			
歳入	449,408	1,006,751	100.0	100.0	284,790	517,252	-	-	-	-	-	-	-						
歳入	8,052	10,472	53	435	8,052	10,472	10,463	10,94	14.95	14.95	10,94	2,792,624	7,055,475						
歳入	107,784	177,692	6,294	6,294	103,612	177,692	125,586	1.29	0.41	0.41	2,614,164	6,834,547							
歳入	115,748	191,185	534	534	77,487	109,096	109,096	-	0.39	0.39	178,460	220,928							
歳入	33,732	86,055	338	338	30,747	70,276	70,276	10.94	0.23	0.23	162,551	190,267							
歳入	1	578	62	-	1	578	373	42,394	65,223	15.56	692,165	844,747							
歳入	22,472	121,775	2,031	2,031	10,920	38,237	38,237	-	2,929	2,929	1,583,491	3,307,967							
歳入	15,969	27,619	14,159	14,159	1,805	15,007	15,007	16,422	16,125	16,125	1,858,335	3,716,993							
歳入	19,971	97,027	14,412	14,412	9,525	48,528	48,528	58,816	84,277	84,277	692,165	844,747							
歳入	19,360	41,080	191	191	19,226	31,793	31,793	-	84,277	84,277	692,165	844,747							
歳入	41,399	96,913	3,071	3,071	36,847	63,947	63,947	-	84,277	84,277	692,165	844,747							
歳入	547	15,769	-	-	547	15,769	2,435	42,394	65,223	15.56	692,165	844,747							
歳入	35,655	108,950	-	-	35,655	108,950	103,941	16,422	16,125	16,125	1,583,491	3,307,967							
歳入	-	114	21	-	-	-	28	58,816	84,277	84,277	692,165	844,747							
歳入	-	-	-	-	-	-	-	2,310	2,777	2,777	1,858,335	3,716,993							
歳入	420,689	975,226	202,870	41,465	334,425	619,709	619,709	1,740	1,989	1,989	1,858,335	3,716,993							
歳入	-	-	-	-	-	-	-	5,400	7,025	7,025	248,463	581,261							
歳入	-	-	-	-	-	-	-	4,845	5,687	5,687	229,265	212,785							
歳入	-	-	-	-	-	-	-	4,590	5,374	5,374	8,157	77,304							
歳入	-	-	-	-	-	-	-	2,310	2,777	2,777	11,041	291,172							
歳入	-	-	-	-	-	-	-	1,740	1,989	1,989	369,992	1,004,550							
歳入	-	-	-	-	-	-	-	-	-	-	-	-							

(注) 人口については、調査年度の1月1日現在の住民基本台帳に登録されている人口に基づいている。
(注) 人口千人当たり職員数及び特別職の給料等については、地方公務員給与実態調査に基づくものであるが、当該資料作成時点(平成31年1月末時点)において平成30年調査結果が未公表であるため、前年度の数値を引用している。

平成29年度		27年度		22年度		産業構造		都道府県名		団体名		町村類型	
人	面積	人口	増減率	人口	増減率	人口	増減率	区	市	町	村	類型	Ⅲ-0
14,724	16,002	14,943	-0.7%	14,839	-1.0%	14,889	-1.0%	12	千葉県	3471	多古町	地方交付税種地	2-2
歳入の状況 (単位: 千円・%)													
区分	決算額	構成比	経常一般財源等	構成比	収入税の状況 (単位: 千円・%)	収入額	構成比	超過課税分	27年度国調	22年度国調	22年度国調	27年度国調	22年度国調
地方譲与税	2,260,696	30.6	2,260,696	54.7	普通	2,260,696	100.0	100.0	1,535	1,704	1,704	1,535	1,704
地方交付税	84,442	1.1	84,442	2.0	市町村均等	2,260,696	100.0	100.0	19.5	20.5	20.5	19.5	20.5
地方債	2,224	0.0	2,224	0.1	市町村均等	987,661	43.7	43.7	1,545	1,628	1,628	1,545	1,628
地方債	8,545	0.1	8,545	0.2	市町村均等	75,166	3.3	3.3	19.7	19.6	19.6	19.7	19.6
地方債	9,977	0.1	9,977	0.2	市町村均等	637,511	28.2	28.2	4,779	4,962	4,962	4,779	4,962
地方債	269,656	3.6	269,656	6.5	市町村均等	57,979	2.6	2.6	60.8	59.8	59.8	60.8	59.8
地方債	44,399	0.6	44,399	1.1	市町村均等	297,005	11.8	11.8	-	-	-	-	-
地方債	33,427	0.5	33,427	0.8	市町村均等	984,381	43.5	43.5	-	-	-	-	-
地方債	5,457	0.1	5,457	0.1	市町村均等	984,381	43.5	43.5	-	-	-	-	-
地方債	1,555,564	21.0	1,409,208	34.1	市町村均等	52,700	2.3	2.3	-	-	-	-	-
地方債	1,409,208	19.1	1,409,208	34.1	市町村均等	235,954	10.4	10.4	-	-	-	-	-
地方債	145,373	2.0	145,373	3.4	市町村均等	-	-	-	-	-	-	-	-
地方債	4,274,357	57.8	4,128,031	99.9	市町村均等	-	-	-	-	-	-	-	-
地方債	2,263	0.0	2,263	0.1	市町村均等	-	-	-	-	-	-	-	-
地方債	64,132	0.9	64,132	1.5	市町村均等	-	-	-	-	-	-	-	-
地方債	65,512	0.9	65,512	1.5	市町村均等	-	-	-	-	-	-	-	-
地方債	9,612	0.1	9,612	0.2	市町村均等	-	-	-	-	-	-	-	-
地方債	533,347	7.2	533,347	12.8	市町村均等	-	-	-	-	-	-	-	-
地方債	329,270	4.5	329,270	8.0	市町村均等	-	-	-	-	-	-	-	-
地方債	8,370	0.1	8,370	0.2	市町村均等	-	-	-	-	-	-	-	-
地方債	146,402	2.0	146,402	3.4	市町村均等	-	-	-	-	-	-	-	-
地方債	412,650	5.6	412,650	9.3	市町村均等	-	-	-	-	-	-	-	-
地方債	679,343	9.2	679,343	15.3	市町村均等	-	-	-	-	-	-	-	-
地方債	410,794	5.6	410,794	9.4	市町村均等	-	-	-	-	-	-	-	-
地方債	457,500	6.2	457,500	10.4	市町村均等	-	-	-	-	-	-	-	-
地方債	240,000	3.2	240,000	5.4	市町村均等	-	-	-	-	-	-	-	-
地方債	7,393,612	100.0	4,133,243	100.0	市町村均等	-	-	-	-	-	-	-	-

(注) 1. 普通建設事業費の補助事業費のうち、単独事業費は、前年度補助事業費のうち、単独事業費を含む。2. 東京都特別区における基礎財政収入額及び基礎財政経費の算出に要した値であり、財政力指数は、前記の基礎財政経費額及び基礎財政収入額により算出。3. 東京都特別区は、分母を産業人口総数とし、分子不能の産業を除いて算出。4. 人口については、調査年度の10月1日現在の住民基本台帳に準拠されている人口に基づき算出。5. 面積については、調査年度の10月1日現在の住民基本台帳に準拠されている面積に基づき算出。6. 個人情報保護観点から、対象となる職員数が1人又は2人の場合、「総務課」及び「総務課」に集約して掲載している。7. 「一般職員等」、「ラッシュレイズ指数」、「特別職員」については、地方公務員給与実態調査に基づき掲載している。

平成29年度		平成28年度	
決算額	構成比	決算額	構成比
1,233,053	18.2	1,137,789	26.0
799,604	11.8	707,001	15.8
639,617	9.5	189,496	4.3
312,759	4.5	312,093	7.1
290,310	4.3	289,688	6.6
22,419	0.3	22,405	0.5
2,185,369	32.3	1,625,496	37.2
1,100,054	16.3	916,420	20.7
1,198,393	17.7	21,528	0.5
496,165	7.3	988,613	22.6
668,227	9.9	493,768	11.3
535,858	7.9	455,416	10.4
7,166	0.1	4,081	0.1
953,517	14.1	427,852	9.7
27,159	0.4	3,688,356	83.3
931,853	14.1	427,119	9.7
428,324	6.3	157,796	3.5
504,129	7.5	249,922	5.6
1,664	0.0	733	0.0
6,763,175	100.0	5,206,016	100.0

平成29年度財政状況
類似団体比較力一ド

区分	人口1人当たり		人口1人当たりの状況 (単位 円・%)		住民基本台帳人口		うち日本人		産 業 構 造			都道府県名 団 体 名		市 町 村 型	- 0			
	決算額	類似団体	決算額構成比	類似団体	経常一般財源等	類似団体	区分	区	増減率	27年国調			12	千葉県	多古町	方 税 地	2-2	
										当該団体	類似団体	類似団体						22年国調
地方譲与税	151,288	101,938	30.6	12.9	151,288	101,459	14,943人	14,539人	第1次	1,535人	1,704人	3471	0					
地方譲与税	5,651	7,578	1.1	1.0	5,651	7,578	14,689人	14,689人	第2次	1,545人	1,628人							
利子割交付金	149	174	0.0	0.0	149	174	15,046人	-1.0%	第3次	4,779人	4,962人							
配当割交付金	572	298	0.1	0.0	572	298	-0.7%											
配当割交付金	668	309	0.1	0.0	668	309												
株式等譲渡所得割交付金	-	-	-	-	-	-												
道府県民税所得割交付金	-	-	-	-	-	-												
道府県民税所得割交付金	18,046	17,382	3.6	2.2	18,046	17,382												
地方消費税交付金	2,971	406	0.6	0.1	2,971	406												
ゴルフ場消費税交付金	-	-	-	-	-	-												
特別地方消費税交付金	-	-	-	-	-	-												
自動車取得税交付金	2,237	1,844	0.5	0.2	2,237	1,844												
軽油引取税交付金	-	-	-	-	-	-												
地方特例交付金	365	277	0.1	0.0	365	277												
地方交付税	104,100	291,100	21.0	36.8	94,306	261,581												
地方交付税	94,306	261,581	19.1	33.1	94,306	261,581												
普通交付税	9,729	29,367	2.0	3.7	-	-												
特別交付税	66	152	0.0	0.0	-	-												
震災復興特別交付税	-	-	-	-	-	-												
(一般財源計)	286,046	421,307	57.8	53.2	276,252	391,309												
交通安全対策特別交付金	151	127	0.0	0.0	151	127												
分担金・負担金	4,292	4,333	0.9	0.5	-	-												
使手用数	4,386	10,501	0.9	1.3	1,818	2,298												
国庫支出金	643	1,476	0.1	0.2	63,699	113,913												
国庫支出金	35,692	73,563	7.2	9.3	28,664	57,213												
国庫支出金	-	40	-	0.0	40	-												
国庫支出金	22,035	65,104	4.5	8.2	197	661												
国庫支出金	560	3,234	0.1	0.4	-	-												
国庫支出金	9,797	34,885	2.0	4.4	111	15,404												
国庫支出金	27,615	43,068	5.6	5.4	452,598	758,901												
国庫支出金	45,462	32,116	9.2	4.1	-	-												
国庫支出金	27,491	17,765	5.6	2.2	84,335	96,922												
国庫支出金	30,616	83,933	6.2	10.6	210	-												
国庫支出金	494,788	791,453	100.0	100.0	276,601	393,044												
歳入合計	494,788	791,453	100.0	100.0	276,601	393,044												
歳入合計	5,582	7,222	27	10.84	10.31	10.31	一般職員	10.31	10.84	10.84	10.84	7,393,612	9,516,180	9.516,180	9.516,180	9.516,180	9.516,180	
歳入合計	99,624	141,710	10,217	10,559	86,838	86,838	うち技能職員	0.60	0.52	0.52	0.52	6,763,175	9,124,783	9,124,783	9,124,783	9,124,783	9,124,783	
歳入合計	102,075	169,251	25	6,231	60,495	60,495	教育公務員	0.07	0.19	0.19	0.19	630,437	391,397	391,397	391,397	391,397	391,397	
歳入合計	50,250	69,162	1,491	3,768	48,476	48,476	臨時職員	-	0.07	0.07	0.07	629,357	317,294	317,294	317,294	317,294	317,294	
歳入合計	-	735	-	10	-	-	合計	10.37	11.10	11.10	11.10	4,133,243	4,725,839	4,725,839	4,725,839	4,725,839	4,725,839	
歳入合計	24,111	70,812	5,656	23,567	15,239	15,239	人口1人当たりの職員給与の額	28,437	45,709	45,709	45,709	3,688,356	4,385,680	4,385,680	4,385,680	4,385,680	4,385,680	
歳入合計	3,251	25,617	5	5,036	3,234	3,234	本	28,437	45,709	45,709	45,709	2,042,925	1,194,396	1,194,396	1,194,396	1,194,396	1,194,396	
歳入合計	48,503	75,835	33,160	41,781	25,242	25,242	支所・出張所等	25,073	11,082	11,082	11,082	3,454,858	4,273,482	4,273,482	4,273,482	4,273,482	4,273,482	
歳入合計	24,647	35,555	13,145	8,118	24,487	24,487	施設	53,510	59,306	59,306	59,306	4,275,987	4,863,035	4,863,035	4,863,035	4,863,035	4,863,035	
歳入合計	73,514	62,910	13,145	14,648	57,865	57,865	合計	7,850	7,850	7,850	7,850	84.3	88.9	88.9	88.9	88.9	88.9	
歳入合計	111	15,404	-	-	49	49	特別職の給料等の状況(月額平均,百円)	53,510	59,306	59,306	59,306	0.56	0.28	0.28	0.28	0.28	0.28	
歳入合計	20,928	84,521	-	-	166	166	区分	2,980	2,980	2,980	2,980	14.7	6.5	6.5	6.5	6.5	6.5	
歳入合計	-	166	-	-	-	-	市区町村長	2,200	2,200	2,200	2,200	5.3	16.4	16.4	16.4	16.4	16.4	16.4
歳入合計	-	-	-	-	-	-	副市長	2,200	2,200	2,200	2,200	3.7	9.9	9.9	9.9	9.9	9.9	9.9
歳入合計	452,598	758,901	63,699	113,913	348,392	348,392	区議会	2,200	2,200	2,200	2,200	84.3	88.9	88.9	88.9	88.9	88.9	88.9
歳入合計	-	-	-	-	-	-	区議会	2,200	2,200	2,200	2,200	26.0	26.0	26.0	26.0	26.0	26.0	26.0
歳入合計	452,598	758,901	63,699	113,913	348,392	348,392	区議会	2,200	2,200	2,200	2,200	26.0	26.0	26.0	26.0	26.0	26.0	26.0
歳入合計	452,598	758,901	63,699	113,913	348,392	348,392	区議会	2,200	2,200	2,200	2,200	26.0	26.0	26.0	26.0	26.0	26.0	26.0

(注) 人口については、調査年度の1月1日現在の住民基本台帳に登録されている人口に基づいている。
(注) 人口千人当たり職員数及び特別職の給料等の状況については、地方公務員給与実態調査に基づいたものであるが、当該資料作成時点(平成31年1月末時点)において平成30年調査結果が未公表であるため、前年度の数値を引用している。
翌年度以降支出予定債務負担

平成29年度財政状況 類似団体比較力一ド													都道府県名 12 千葉県 東庄町				市町 3498 地方 2-2		村型 -	
区分	人口1人当たり			27年国調				うち日本人		産業構			団体名							
	額	類似	増減率	14,152人	15,154人	30.1%	14,311人	14,040人	区	27年国調	22年国調	造	状況							
区	算			算				算			算			算						
	決	決	決	決	決	決	決	決	決	決	決	決	決	決	決	決	決			
地方	102,553	138,488	26.9	23.6	102,553	138,243	26.9	138,243	人	59,050	86,936	16.9	15.5	54,916	79,357	22.1	22.7			
利子割	5,235	6,248	1.4	1.1	5,235	6,248	1.4	6,248	うち職員給	35,387	54,848	10.2	9.8	13,290	19,188	5.3	5.5			
配当割	71	186	0.0	0.0	71	186	0.0	186	扶助費	51,467	61,202	14.8	10.9	31,333	55,527	12.6	15.9			
交付金	575	441	0.2	0.1	575	441	0.2	441	元利償還金	31,333	58,133	9.0	10.4	29,434	51,533	11.8	14.8			
交付金	671	463	0.2	0.1	671	463	0.2	463	一時借入金	1,898	4,112	0.5	0.7	1,898	3,990	0.8	1.1			
交付金	-	-	-	-	-	-	-	-	(義務的経費)	-	4	-	0.0	-	4	-	0.0			
交付金	15,149	17,418	4.0	3.0	15,149	17,418	4.0	17,418	物件維持費	141,850	206,271	40.7	36.9	99,539	154,072	40.0	44.2			
交付金	836	1,098	0.2	0.2	836	1,098	0.2	1,098	補助費	39,512	85,330	11.3	15.3	27,610	49,911	11.1	14.3			
交付金	-	-	-	-	-	-	-	-	補助費	1,146	8,715	0.3	1.6	1,146	5,368	0.5	1.5			
交付金	2,088	1,821	0.5	0.3	2,088	1,821	0.5	1,821	補助費	66,288	78,232	19.0	14.0	54,283	49,001	21.8	14.0			
交付金	-	-	-	-	-	-	-	-	一部組合負担金	33,391	29,562	9.6	5.3	30,740	26,417	12.3	7.6			
交付金	370	440	0.1	0.1	370	440	0.1	440	繰出金	32,897	48,670	9.4	8.7	23,543	22,584	9.5	6.5			
交付金	118,756	187,297	31.2	31.9	110,498	165,099	31.2	165,099	繰出金	38,204	61,375	11.0	11.0	30,444	47,265	12.2	13.5			
交付金	110,498	165,099	29.0	28.1	110,498	165,099	29.0	165,099	繰出金	10,798	24,184	3.1	4.3	-	-	-	-			
交付金	8,229	18,094	2.2	3.1	-	-	-	-	投資・貸付金	4,796	7,613	1.4	1.4	7	592	-	-			
交付金	29	4,104	0.0	0.7	-	-	-	-	前年度繰上充当金	-	-	-	-	-	-	-	-			
交付金	246,305	353,901	64.7	60.2	238,047	331,458	64.7	331,458	投資的経費	45,804	87,810	13.1	15.7	35,017	27,744	14.1	8.0			
交付金	185	134	0.0	0.0	185	134	0.0	134	うち人件費(b)	4,904	2,138	1.4	0.4	4,904	2,005	2.0	0.6			
交付金	6,742	3,745	1.8	0.6	-	-	-	-	普通建設事業費	44,527	82,993	12.8	14.8	33,903	26,338	13.6	7.5			
交付金	835	8,034	0.2	1.4	-	-	-	-	うち補助	6,817	34,235	2.0	6.1	4,486	4,189	1.8	1.2			
交付金	643	1,381	0.2	0.2	-	-	-	-	うち単独	35,463	46,787	10.2	8.4	27,170	21,147	10.9	6.1			
交付金	27,942	55,136	7.3	9.4	100	626	7.3	626	災害復旧事業費	1,277	4,816	0.4	0.9	1,114	1,406	0.4	0.4			
交付金	-	19	-	0.0	-	-	-	-	失業対策事業費	-	-	-	-	-	-	-	-			
交付金	25,151	42,197	6.6	7.2	-	-	-	-	歳出合計	348,399	559,531	100.0	100.0	213,031	306,210	85.5	87.8			
交付金	421	3,600	0.1	0.6	-	-	-	-	うち人件費(a)+(b)	63,954	89,075	18.4	15.9	54,916	79,357	22.1	22.7			
交付金	320	7,622	0.1	1.3	219	325	0.1	325	人員数	-	-	-	-	-	-	-	-			
交付金	11,306	21,331	3.0	3.6	-	-	-	-	一般職員	6.99	6.99	9.91	9.91	5,447,098	7,490,465	7.4	7.4			
交付金	33,920	25,036	8.9	4.3	-	-	-	-	うち技能職員	0.63	0.63	0.47	0.47	4,985,931	7,130,471	7.4	7.4			
交付金	4,484	14,463	1.2	2.5	-	-	-	-	教育公務員	0.35	0.35	0.39	0.39	461,167	359,994	4.5	4.5			
交付金	22,367	51,181	5.9	8.7	-	-	-	-	臨時職員	7.34	7.34	0.01	0.01	344,036	289,769	3.9	3.9			
交付金	380,623	587,779	100.0	100.0	238,550	333,004	100.0	333,004	合計	-	-	10.32	10.32	3,413,896	4,243,692	3.9	3.9			
歳入	5,700	6,604	10	-	5,700	6,604	10	6,604	人口1人当たり	24,652	24,652	38,034	38,034	3,014,195	3,597,367	3.7	3.7			
歳入	53,554	95,822	888	888	49,445	82,374	888	82,374	本支所・出張所等	-	-	2,929	2,929	3,595,370	4,375,802	4.4	4.4			
歳入	100,061	146,854	8,159	-	54,039	82,374	8,159	82,374	施設	10,735	10,735	13,885	13,885	85.5	85.5	85.5				
歳入	44,460	46,624	1,543	1,543	39,198	38,784	1,543	38,784	特別職の給料	35,387	35,387	54,848	54,848	0.47	0.47	0.47				
歳入	-	545	25	-	-	239	25	239	合計	-	-	54,848	54,848	9.6	9.6	9.6				
歳入	19,140	34,407	5,707	5,707	14,350	18,939	5,707	18,939	市町村	7,065	7,065	7,229	7,229	10.3	10.3	10.3				
歳入	6,940	18,717	2,194	2,194	3,709	11,430	2,194	11,430	副市長	5,957	5,957	5,828	5,828	6.2	6.2	6.2				
歳入	24,975	63,125	21,778	21,778	23,655	40,953	21,778	40,953	区議会	2,980	2,980	3,021	3,021	9.1	9.1	9.1				
歳入	18,245	26,503	4,554	4,554	18,245	21,724	4,554	21,724	区議会	-	-	-	-	87.8	87.8	87.8				
歳入	42,713	57,378	12,417	12,417	30,396	43,219	12,417	43,219	特別職の給料	1,114	1,114	1,406	1,406	0.47	0.47	0.47				
歳入	1,277	4,816	4,816	4,816	1,114	1,406	4,816	1,406	市長	7,065	7,065	7,229	7,229	6.6	6.6	6.6				
歳入	31,333	58,134	3	3	31,333	56,800	3	56,800	副市長	5,957	5,957	5,828	5,828	13.4	13.4	13.4				
歳入	-	3	-	-	-	3	-	3	区議会	-	-	-	-	9.1	9.1	9.1				
歳入	-	-	-	-	-	-	-	-	副市長	2,980	2,980	3,021	3,021	87.8	87.8	87.8				
歳入	348,399	559,531	82,993	82,993	271,185	396,358	82,993	396,358	区議会	2,200	2,200	2,229	2,229	0.47	0.47	0.47				

(注) 人口については、調査年度の1月1日現在の住民基本台帳に登録されている人口に基づいている。
(注) 人口千人当たり職員数及び特別職の給料等については、地方公務員給与実態調査に基づくものであるが、当該資料作成時点(平成31年1月末時点)において平成30年調査結果が未公表であるため、前年度の数値を引用している。

Main financial statement table with columns for '平成29年度', '平成28年度', '平成27年度', and '平成26年度'. It details various income and expense categories for the municipality of Kariya.

(注) 1. 普通建設事業費の補助事業費のうち、単独事業費は、前年度に比べて増加している。2. 東京都特別区における基礎的財政収支等に関する調査は、特別区に限定して行われている。3. 東京都特別区における基礎的財政収支等に関する調査は、特別区に限定して行われている。4. 人口については、調査年度の10月1日現在の住民基本台帳に記載されている人口に基づいて算出している。5. 面積については、調査年度の10月1日現在の市町村、都道府県、全国の面積を基に算出している。6. 個人情報保護の観点から、対象となる職員数が1人又は2人の場合、「総月額(百円)」及び「一人当たり平均月額(百円)」を「アスタリスク(*)」としている。(その他、数値のない欄については、すべてゼロ(0)としている。)

平成29年度決算状況		概況			行政区分		住民基本台帳人口		産業構造			団体名		市町		種類											
決算額		構成			人口		増減率		区分			27年度		22年度		4214		12		千葉県		一宮町		地方交付税種地		III-2	
(千円)		(千円)			(千円)		(%)		1.1		1.1		1.1		549		549		4214		一宮町		地方交付税種地		2-3		
人口		人口			人口		人口		1.1		1.1		1.1		549		549		4214		一宮町		地方交付税種地		2-3		
人口		人口			人口		人口		1.1		1.1		1.1		549		549		4214		一宮町		地方交付税種地		2-3		
人口		人口			人口		人口		1.1		1.1		1.1		549		549		4214		一宮町		地方交付税種地		2-3		

(注) 1. 普通建設事業の補助事業費のうち、単独事業費に支出された事業費は、前記の基礎財政調整額及び準単独事業費を含む。
2. 東京都特別区における基礎財政収入額及び基礎財政調整額は、特別区に属する人口に基づき算出。
3. 産業構造の比率は分母を産業人口総数とし、分母不能の産業を除いて算出。
4. 人口については、調査年度の10月1日現在の住民基本台帳に集計された人口に基づき算出。
5. 面積については、調査年度の10月1日現在の市町村、郡市、道庁別、全国の状況をとりまとめた「全国道庁別市町村別面積調査」(国土院)による。
6. 個人情報保護観点から、対象となる職員数が1人又は2人の場合、「総月額(千円)」及び「一人当たり平均給与(千円)」を「(ア)」、「(イ)」として、(その他、数値のない欄については、すべて「ハ」又は「ニ」として示している。)として示している。
7. 「一般職員等」、「オラズバレイズ指数」、「特別職員等」については、地方公務員給与実態調査に基づき算出されている。前年度の数値を引用している。

平成29年度財政状況
類似団体比較力一ド

区分	人口		27年国調		11,767人		住民基本台帳人口		うち日本人		産業構造			都道府県名		市町村型		- 2 2-3		
	22年国調		増減率		12,034人		12,448人		12,317人		22年国調		12		4214		千葉県		一宮町	
	面積(29.10.1)		人口密度(国調人口)		22.97km ²		0.3%		0.0%		第1次		549人		地交種					
人口		増減率		22.97km ²		512人		0.3%		0.0%		3,929人		3,707人		方税地				
人口1人当たりの状況 (単位 円・%)																				
区分	決算額		構成比		経常一般財源等		当該団体		類似団体		人口1人当たり		当該団体		類似団体		経常収支比率			
	当該団体	類似団体	当該団体	類似団体	当該団体	類似団体	当該団体	類似団体	当該団体	類似団体	当該団体	類似団体	当該団体	類似団体	当該団体	類似団体	当該団体	類似団体		
地方譲与税	115,423	132,914	29.4	22.7	115,423	131,825	78,797	87,072	21.7	15.5	73,267	78,942	30.1	23.8						
地方譲与税	5,192	4,689	1.3	0.8	5,192	4,689	48,972	54,129	13.5	9.6	19,143	21,723	7.9	6.6						
利子割交付金	157	216	0.0	0.0	157	216	63,610	71,473	17.5	12.7	29,304	48,914	12.0	14.8						
配当割交付金	605	528	0.2	0.1	605	528	29,304	52,162	8.1	9.3	26,646	45,173	10.9	13.6						
株式等譲渡所得割交付金	708	545	0.2	0.1	708	545	2,658	48,287	7.3	8.6	2,658	3,731	1.1	1.1						
道府県民税所得割交付金	-	-	-	-	-	-	-	3,863	0.7	0.7	-	11	-	0.0						
道府県民税所得割交付金	-	-	-	-	-	-	-	11	-	0.0	-	11	-	0.0						
地方消費税交付金	14,595	17,205	3.7	2.9	14,595	17,205	171,711	210,706	47.2	37.5	121,714	149,579	50.0	45.1						
ゴルフ場利用税交付金	1,550	1,078	0.4	0.2	1,550	1,078	42,493	86,830	11.7	15.5	27,906	47,070	11.5	14.2						
特別地方消費税交付金	-	-	-	-	-	-	2,067	4,944	0.7	0.9	2,308	3,084	0.9	0.9						
自動車取得税交付金	2,067	1,400	0.5	0.2	2,067	1,400	55,328	81,139	15.2	14.4	34,808	49,863	14.3	15.0						
軽油引取税交付金	-	-	-	-	-	-	442	32,377	0.2	5.8	24,506	26,856	10.1	8.1						
地方特例交付金	642	442	0.2	0.1	642	442	29,730	48,762	8.2	8.7	10,302	23,006	4.2	6.9						
地方交付税	92,480	170,369	23.6	29.1	85,650	152,519	25,598	48,762	7.0	8.7	10,302	23,006	4.2	6.9						
地方交付税	85,650	152,519	21.8	26.1	85,650	152,519	41,423	59,103	11.4	10.5	30,672	42,558	12.6	12.8						
普通交付税	6,826	17,813	1.7	3.0	6,826	17,813	14,252	23,664	3.9	4.2	-	-	-	-						
特別交付税	5	37	0.0	0.0	5	37	122	3,907	0.0	0.7	-	707	-	-						
震災復興特別交付税	233,419	329,386	59.5	56.3	226,588	310,447	-	-	-	-	-	-	-	-						
(一般財源計)	176	131	0.0	0.0	176	131	-	-	-	-	-	-	-	-						
交通安全対策特別交付金	3,013	6,119	0.8	1.0	4,662	36,025	91,612	1,927	0.3	16.3	8,747	22,847	3.6	6.9						
分担金・負担金	8,492	8,942	2.2	1.5	8,492	8,942	1,110	1,927	0.3	0.3	1,110	1,826	0.5	0.6						
手数料	618	2,355	0.2	0.4	618	2,355	35,480	90,072	9.8	16.0	8,747	22,212	3.6	6.7						
国庫支出金	39,144	61,929	10.0	10.6	39,144	61,929	13,355	42,156	3.7	7.5	806	4,687	0.3	1.4						
国庫支出金	-	1,942	-	0.3	-	1,942	21,774	46,083	6.0	8.2	7,719	17,134	3.2	5.2						
国庫支出金	27,254	46,108	6.9	7.9	27,254	46,108	544	1,540	0.1	0.3	-	635	-	0.2						
国庫支出金	807	7,099	0.2	1.2	807	7,099	-	-	-	-	-	-	-	-						
都道府県支出金	10,908	16,519	2.8	2.8	10,908	16,519	-	-	-	-	-	-	-	-						
都道府県支出金	24,265	19,644	6.2	3.4	24,265	19,644	-	-	-	-	-	-	-	-						
都道府県支出金	21,440	20,293	5.5	3.5	21,440	20,293	363,750	561,905	100.0	100.0	217,408	292,860	89.2	88.4						
都道府県支出金	4,854	9,851	1.2	1.7	4,854	9,851	79,907	88,999	22.0	15.8	73,267	78,942	30.1	23.8						
都道府県支出金	17,955	55,034	4.6	9.4	17,955	55,034	-	-	-	-	-	-	-	-						
都道府県支出金	392,344	585,351	100.0	100.0	392,344	585,351	317,667	317,667	-	-	-	-	-	-						
歳入合計					231,617	317,667														
人口千人当たり職員数(人)																				
区分	職員数		当該団体		類似団体		人口1人当たり		当該団体		類似団体		歳入総額		歳入総額		歳入総額		歳入総額	
	当該団体	類似団体	当該団体	類似団体	当該団体	類似団体	当該団体	類似団体	当該団体	類似団体	当該団体	類似団体	当該団体	類似団体	当該団体	類似団体	当該団体	類似団体	当該団体	類似団体
議会	7,741	6,760	3	-	7,741	6,760	9.40	9.40	9.64	9.64	9.64	9.64	7,339,809	7,339,809						
総務	72,772	106,908	2,902	2,902	57,884	73,848	0.48	0.48	0.37	0.37	0.37	0.37	4,527,958	4,527,958						
民生	121,007	150,896	143	143	65,902	82,385	-	-	0.41	0.41	0.41	0.41	355,939	355,939						
衛生	31,863	52,179	388	388	31,033	42,085	-	-	0.00	0.00	0.00	0.00	226,525	226,525						
労働	-	630	-	-	-	630	9.40	9.40	10.05	10.05	10.05	10.05	2,883,172	2,883,172						
農林水産業	17,171	30,579	4,500	4,500	10,713	14,746	39,166	39,166	38,572	38,572	38,572	38,572	2,415,288	2,415,288						
商工	16,380	16,123	10,190	10,190	5,086	7,983	9,806	9,806	3,429	3,429	3,429	3,429	2,958,049	2,958,049						
土木	20,585	56,684	11,447	11,447	14,534	31,416	48,972	48,972	12,128	12,128	12,128	12,128	4,030,600	4,030,600						
消防	21,039	25,475	3,644	3,644	17,270	21,397	-	-	54,129	54,129	54,129	54,129	89.2	88.4						
教育	25,345	61,833	2,267	2,267	22,082	41,148	7,880	7,880	7,260	7,260	7,260	7,260	0.55	0.49						
災害復興	544	1,540	-	-	-	635	635	635	7,880	7,880	7,880	7,880	7.7	6.1						
公債	29,304	52,162	-	-	29,304	49,666	6,390	6,390	5,994	5,994	5,994	5,994	10.1	12.6						
諸支	-	137	-	-	-	117	3,770	3,770	2,840	2,840	2,840	2,840	6.2	7.9						
前年度繰上充用金	-	-	-	-	-	-	2,840	2,840	2,995	2,995	2,995	2,995	-	-						
歳出合計	363,750	561,905	35,480	35,480	261,548	372,463	2,130	2,130	2,204	2,204	2,204	2,204	137,303	137,303						
積立金現在高・債務負担行為の状況(単位 円)																				
積立金現在高																				
財政調整基金																				
財債																				
その他特定の基金																				
地方債現在高																				
翌年度以降支出予定債務負担																				

(注) 人口については、調査年度の1月1日現在の住民基本台帳に登載されている人口に基づいている。
 (注) 人口千人当たり職員数及び特別職の給料等については、地方公務員給与実態調査に基づくものであるが、当該資料作成時点(平成31年1月末時点)において平成30年調査結果が未公表であるため、前年度の数値を引用している。

平成29年度財政状況 類似団体比較力一ド

人口1人当たりの状況 (単位 円・%)			人口1人当たりの状況 (単位 円・%)			人口1人当たりの状況 (単位 円・%)			人口1人当たりの状況 (単位 円・%)			人口1人当たりの状況 (単位 円・%)													
区分	決算額当該団体	類似団体	決算額構成比当該団体	一般財源等当該団体	類似団体	住民基本台帳人口	区分	27年国調	27年国調	区分	27年国調	27年国調	区分	27年国調	27年国調	市町村型	都道府県名	団体名	29年度						
																				7,222人	7,135人	7,083人	第1次	286人	4222
						7,340人		7,245人		7,196人		290人						2							
						-1.6%		-1.5%		-1.6%		290人						2-3							
						35.59km ²		増減率		増減率		2,067人													
						203人		203人		203人		2,117人													
人口1人当たりの状況 (単位 円・%)																			人口1人当たりの状況 (単位 円・%)		人口1人当たりの状況 (単位 円・%)				
区分	決算額当該団体	類似団体	決算額構成比当該団体	一般財源等当該団体	類似団体	決定額当該団体	類似団体	決定額当該団体	類似団体	決算額構成比当該団体	類似団体	決算額構成比当該団体	類似団体	決算額構成比当該団体	類似団体	経常経費充当一般財源等当該団体	類似団体	経常収支比率当該団体	類似団体	経常収支比率当該団体					
																					136,454	135,578	117,391	18.4	15.3
地方譲与税	136,454	135,578	17.0	136,454	135,578	人件費(a)	108,150	117,391	18.4	15.3	102,346	106,712	28.0	25.7	102,346	106,712	28.0	25.7	102,346	106,712	28.0	25.7			
地方譲与税	8,366	6,036	0.8	8,366	6,036	うち職員給	65,440	73,898	11.1	9.6	14,733	20,892	4.0	5.0	14,733	20,892	4.0	5.0	14,733	20,892	4.0	5.0			
利子割交付金	137	194	0.0	137	194	扶助費	48,259	67,840	8.2	8.8	41,542	69,466	11.4	16.7	41,542	69,466	11.4	16.7	41,542	69,466	11.4	16.7			
配当割交付金	526	495	0.1	526	495	元利償還金	38,186	69,552	6.5	9.1	3,356	64,086	10.4	15.4	38,186	64,086	10.4	15.4	38,186	64,086	10.4	15.4			
株主等譲渡所得割交付金	611	520	0.1	611	520	元利償還金	-	5,616	0.6	0.7	3,356	5,370	0.9	1.3	3,356	5,370	0.9	1.3	3,356	5,370	0.9	1.3			
道府県民税所得割交付金	-	-	-	-	-	一時借入金利子	10	10	-	0.0	-	10	-	0.0	-	10	-	0.0	0.0	-	10	-	0.0		
道府県民税所得割交付金	15,442	17,865	2.2	15,442	17,865	(義務的経費計)	197,951	260,410	33.7	33.9	158,621	197,070	43.4	47.4	158,621	197,070	43.4	47.4	158,621	197,070	43.4	47.4			
地方消費税交付金	10,232	1,135	0.1	10,232	1,135	物件費	84,937	122,490	14.4	16.0	48,087	59,409	13.2	14.3	48,087	59,409	13.2	14.3	48,087	59,409	13.2	14.3			
ゴルフ場利用税交付金	-	-	-	-	-	維持補修費	1,032	9,459	0.2	1.2	1,024	5,804	0.3	1.4	1,024	5,804	0.3	1.4	1,024	5,804	0.3	1.4			
自動車取得税交付金	3,338	1,859	0.2	3,338	1,859	補助費等	75,800	116,258	12.9	15.1	45,906	60,740	12.6	14.6	45,906	60,740	12.6	14.6	45,906	60,740	12.6	14.6			
軽油引取税交付金	430	298	0.1	430	298	一部組合負担金	32,194	40,706	5.5	5.3	31,826	33,652	8.7	8.1	31,826	33,652	8.7	8.1	31,826	33,652	8.7	8.1			
地方特例交付金	178,316	261,632	32.7	164,218	228,432	繰上りのもの	43,606	75,552	7.4	9.8	14,080	27,088	3.9	6.5	14,080	27,088	3.9	6.5	14,080	27,088	3.9	6.5			
地方交付税	164,218	228,432	26.7	164,218	228,432	繰上りのもの	48,678	73,484	8.3	9.6	37,006	51,467	10.1	12.4	37,006	51,467	10.1	12.4	37,006	51,467	10.1	12.4			
普通交付税	14,098	32,844	4.1	14,098	32,844	繰上りのもの	86,121	54,442	14.6	7.1	-	-	-	-	-	-	-	-	-	-	-	-	-		
特別交付税	1	356	0.0	1	356	繰上りのもの	129	4,007	0.0	0.5	-	-	-	-	-	-	-	-	-	-	-	-	-		
震災復興特別交付税	353,852	426,026	57.6	339,753	392,411	投資・出資・貸付金	129	4,007	0.0	0.5	-	-	-	-	-	-	-	-	-	-	-	-	-	-	
(一般財源計)	227	135	0.0	227	135	投資・出資・貸付金	-	-	-	-	-	-	-	-	-	-	-	-	-	-	-	-	-	-	
交通安全対策特別交付金	5,731	5,680	0.7	7,408	612	前年度繰上充当金	93,456	127,033	15.9	16.5	23,284	32,436	6.4	7.8	23,284	32,436	6.4	7.8	23,284	32,436	6.4	7.8			
分担金・負担金	15,990	11,721	1.5	7,408	612	投資的経費	2,080	2,680	0.4	0.3	2,080	2,530	0.6	0.6	2,080	2,530	0.6	0.6	2,080	2,530	0.6	0.6			
使手国庫支出金	594	2,598	0.1	-	25	うち人件費(b)	91,245	116,162	15.5	15.1	21,073	30,053	5.8	7.2	21,073	30,053	5.8	7.2	21,073	30,053	5.8	7.2			
国庫支出金	55,615	74,623	9.1	-	465	普通建設事業費	61,189	52,356	10.4	6.8	10,712	4,518	2.9	1.1	10,712	4,518	2.9	1.1	10,712	4,518	2.9	1.1			
国庫支出金	-	465	0.1	-	465	うち補助	30,057	61,562	5.1	8.0	10,360	24,863	2.8	6.0	10,360	24,863	2.8	6.0	10,360	24,863	2.8	6.0			
国庫支出金	39,886	76,300	6.5	-	-	うち単独	2,211	10,871	0.4	1.4	-	-	-	-	-	-	-	-	-	-	-	-	-		
国庫支出金	4,131	9,636	0.7	1,098	3,523	災害復旧事業費	-	-	-	-	-	-	-	-	-	-	-	-	-	-	-	-	-		
都道府県支出金	26,026	34,261	4.2	-	-	失業対策事業費	-	-	-	-	-	-	-	-	-	-	-	-	-	-	-	-	-		
都道府県支出金	44,481	46,081	7.2	-	-	歳出合計	588,106	767,582	100.0	100.0	588,106	767,582	79.5	90.1	290,645	374,616	79.5	90.1	290,645	374,616	79.5	90.1			
都道府県支出金	23,230	29,811	3.8	-	-	うち人件費(a)(b)	110,230	120,071	18.7	15.6	102,346	106,712	28.0	25.7	102,346	106,712	28.0	25.7	102,346	106,712	28.0	25.7			
都道府県支出金	4,983	15,640	2.0	167	278	歳出合計	-	-	-	-	-	-	-	-	-	-	-	-	-	-	-	-	-		
都道府県支出金	39,481	68,068	6.4	-	-	うち人件費(a)(b)	-	-	-	-	-	-	-	-	-	-	-	-	-	-	-	-	-		
都道府県支出金	614,229	801,043	100.0	348,654	397,501	うち人件費(a)(b)	-	-	-	-	-	-	-	-	-	-	-	-	-	-	-	-	-		
歳入合計	614,229	801,043	100.0	348,654	397,501	歳入合計	397,501	486,622	116,162	438,632	486,622	116,162	438,632	486,622	116,162	438,632	486,622	116,162	438,632	486,622	116,162	438,632	486,622	116,162	438,632
歳入合計	614,229	801,043	100.0	348,654	397,501	歳入合計	397,501	486,622	116,162	438,632	486,622	116,162	438,632	486,622	116,162	438,632	486,622	116,162	438,632	486,622	116,162	438,632	486,622	116,162	438,632
歳入合計	614,229	801,043	100.0	348,654	397,501	歳入合計	397,501	486,622	116,162	438,632	486,622	116,162	438,632	486,622	116,162	438,632	486,622	116,162	438,632	486,622	116,162	438,632	486,622	116,162	438,632

(注) 人口については、調査年度の1月1日現在の住民基本台帳に登載されている人口に基づいている。
(注) 人口千人当たり職員数及び特別職の給料等の状況については、地方公務員給与実態調査に基づくものであるが、当該資料作成時点(平成31年1月末時点)において平成30年調査結果が未公表であるため、前年度の数値を引用している。

平成29年度決算状況					都道府県名			団体		町		種類		III-2		
決算状況					千葉県			長生村		地方交付税種地		2-3				
概況					人口			住民基本台帳人口		うち日本人		産業構造		29年度		
区分	決算額				構成率				状況				27年度		28年度	
	金額	千円	%	構成	人口	増減率	1.1	1.1	14,471	14,380	6.7	432	528	額	千円	%
地方交付税	1,673,874	28.3	49.1	1,673,874	14,380	-2.7	30.1	14,471	14,380	6.7	432	528	5,921,459	5,845,828	1.3	8.0
地方債	79,055	1.3	2.3	79,055	14,552	-1.2	29.1	14,646	14,552	1,726	6.7	8.0	5,601,762	5,216,077	7.6	11.9
地方債交付金	2,168	0.0	0.1	2,168	28,229	29.1	29.1	14,646	14,552	1,726	6.7	8.0	319,697	329,751	-3.0	-0.9
地方債交付金	8,337	0.1	0.2	8,337	508	-	29.1	14,646	14,552	1,726	6.7	8.0	12,944	40,210	-67.5	-60.2
地方債交付金	9,746	0.2	0.3	9,746	508	-	29.1	14,646	14,552	1,726	6.7	8.0	306,753	289,541	6.3	22.1
地方債交付金	225,850	3.8	6.6	225,850	508	-	29.1	14,646	14,552	1,726	6.7	8.0	17,212	21,162	-17.2	-23.4
地方債交付金	31,475	0.5	0.9	31,475	508	-	29.1	14,646	14,552	1,726	6.7	8.0	144,771	134,190	6.3	21.9
地方債交付金	6,807	0.1	0.2	6,807	508	-	29.1	14,646	14,552	1,726	6.7	8.0	263,467	161,302	62.8	38.6
地方債交付金	1,390,611	23.5	38.9	1,390,611	508	-	29.1	14,646	14,552	1,726	6.7	8.0	12,944	40,210	-67.5	-60.2
地方債交付金	1,324,063	22.4	38.9	1,324,063	508	-	29.1	14,646	14,552	1,726	6.7	8.0	306,753	289,541	6.3	22.1
地方債交付金	66,548	1.1	0.1	66,548	508	-	29.1	14,646	14,552	1,726	6.7	8.0	17,212	21,162	-17.2	-23.4
地方債交付金	3,457,923	57.9	98.6	3,457,923	508	-	29.1	14,646	14,552	1,726	6.7	8.0	144,771	134,190	6.3	21.9
地方債交付金	2,613	0.0	0.1	2,613	508	-	29.1	14,646	14,552	1,726	6.7	8.0	263,467	161,302	62.8	38.6
地方債交付金	1,697	0.0	0.1	1,697	508	-	29.1	14,646	14,552	1,726	6.7	8.0	12,944	40,210	-67.5	-60.2
地方債交付金	153,592	2.6	0.9	153,592	508	-	29.1	14,646	14,552	1,726	6.7	8.0	17,212	21,162	-17.2	-23.4
地方債交付金	8,009	0.1	0.1	8,009	508	-	29.1	14,646	14,552	1,726	6.7	8.0	144,771	134,190	6.3	21.9
地方債交付金	386,959	6.2	0.1	386,959	508	-	29.1	14,646	14,552	1,726	6.7	8.0	263,467	161,302	62.8	38.6
地方債交付金	526,076	8.9	0.3	526,076	508	-	29.1	14,646	14,552	1,726	6.7	8.0	12,944	40,210	-67.5	-60.2
地方債交付金	11,969	0.2	0.3	11,969	508	-	29.1	14,646	14,552	1,726	6.7	8.0	17,212	21,162	-17.2	-23.4
地方債交付金	382,783	6.5	0.1	382,783	508	-	29.1	14,646	14,552	1,726	6.7	8.0	144,771	134,190	6.3	21.9
地方債交付金	288,466	4.5	0.1	288,466	508	-	29.1	14,646	14,552	1,726	6.7	8.0	263,467	161,302	62.8	38.6
地方債交付金	329,751	5.6	0.1	329,751	508	-	29.1	14,646	14,552	1,726	6.7	8.0	12,944	40,210	-67.5	-60.2
地方債交付金	112,634	1.9	0.1	112,634	508	-	29.1	14,646	14,552	1,726	6.7	8.0	17,212	21,162	-17.2	-23.4
地方債交付金	328,987	5.6	0.1	328,987	508	-	29.1	14,646	14,552	1,726	6.7	8.0	144,771	134,190	6.3	21.9
地方債交付金	204,387	3.5	0.1	204,387	508	-	29.1	14,646	14,552	1,726	6.7	8.0	263,467	161,302	62.8	38.6
地方債交付金	5,921,459	100.0	100.0	5,921,459	508	-	29.1	14,646	14,552	1,726	6.7	8.0	144,771	134,190	6.3	21.9

(注) 1. 普通建設事業費に交付された補助事業費のうち、単独事業費に及ばない補助事業費のうち、単独事業費を占む。2. 東京都特別区における基礎財政収入額及び基礎財政経費支出金の算出に要した値であり、財政力指数は、前記の基礎財政経費支出額及び基礎財政収入額により算出。3. 東京都特別区における基礎財政収入額及び基礎財政経費支出金の算出に要した値であり、分庫不能の産業を除いて算出。4. 人口については、調査年度の10月1日現在の住民基本台帳に集約されている人口に基づき算出されている。(国土情報)による。5. 面積については、調査年度の10月1日現在の住民基本台帳に集約されている人口に基づき算出されている。(国土情報)による。6. 個人情報保護の観点から、対象となる職員数が1人又は2人の場合、「総務月額(百円)」及び「一人当たり平均総務月額(百円)」を「アタリズク(※)」としている。(その他、数値のない欄については、すべて「ハテナ(※)」としている。)7. 「一般職員等」、「アタリズク」については、地方公務員給与実態調査に基づくものであるが、当該資料作成時点(平成31年1月末時点)において平成30年度調査結果が未公表であるため、前年度の数値を引用している。

平成29年度財政状況
類似団体比較力一ド

Main financial data table with columns for district, population, area, and various financial items like taxes, social security, and government grants.

(注) 人口については、調査年度の1月1日現在の住民基本台帳に登録されている人口に基づいている。
(注) 人口千人当たり職員数及び特別職の給料等については、地方公務員給与実態調査に基づくものであるが、当該資料作成時点（平成31年1月末時点）において平成30年調査結果が未公表であるため、前年度の数値を引用している。

平成 29 年度 決算状況 (単位: 千円・%)									
区	決算額	構成比	経常一般財源等	構成比	区別	住民基本台帳人口	うち日本人	産業構造	団体系
人	7,337	1.0	7,337	1.0	人口	7,150	7,067	259	千葉県
増減率	8.095		8.095		増減率	7,254	7,181	7.4	
面積	47.11		47.11		増減率	-1.4	-1.6	962	長附町
人口密度	156		156		増減率	29.1	29.1	27.6	
								2,263	
								465.0	
地方譲与税	1,288,373	31.2	1,288,373	53.0	区	通	1,288,373	100.0	収入
地方交付税	60,278	1.5	60,278	2.5	市	普通	1,288,373	100.0	総額
地方債	1,145	0.0	1,145	0.0	町	住民	420,849	33.2	繰越すべき財源
配当	4,394	0.1	4,394	0.2	村	普通	13,637	1.1	収入
株主等譲渡所得割交付金	5,113	0.1	5,113	0.2	等	村	308,051	24.3	出金
分譲課税所得割交付金					所	法	25,464	2.0	収入
道府県民税所得割臨時交付金	133,288	3.3	133,288	5.6	定	人	73,697	5.8	収入
地方消費税交付金	58,852	1.4	58,852	2.5	額	人	778,816	61.4	繰越すべき財源
特別地方消費税交付金	24,040	0.6	24,040	1.0	市	自	778,403	61.4	収入
自動車取得税交付金					市	的	25,646	2.0	収入
軽油引取税交付金	1,206	0.0	1,206	0.1	町	定	43,062	3.4	収入
地方特別交付金	912,011	22.4	805,374	33.7	村	額			収入
地方交付金	805,374	19.8	805,374	33.7	等	所			収入
普通交付金	106,637	2.6			市	法			収入
防災復興特別交付金	2,488,700	60.8	2,362,063	98.7	定	法			収入
交通安全対策特別交付金	1,897	0.0	1,897	0.1	額	定			収入
分担金・負担金	11,240	0.3	16,190	0.7	市	自			収入
手数料	75,536	1.9	4,876	0.2	村	的			収入
手数料	4,876	0.1	377	0.0	等	法			収入
手数料	225,211	5.5			町	定			収入
手数料					村	額			収入
手数料	290,340	7.1	11,732	0.5	所	法			収入
手数料	12,928	0.3			等	法			収入
手数料	59,331	1.5			市	法			収入
手数料	430,403	10.6			市	法			収入
手数料	168,255	4.1			町	法			収入
手数料	70,817	1.7	68	0.0	等	法			収入
手数料	243,793	6.0			市	法			収入
手数料	139,593	3.4			町	法			収入
手数料	4,063,327	100.0	2,392,327	100.0	等	法			収入
手数料					市	法			収入
手数料					町	法			収入
手数料					村	法			収入
手数料					等	法			収入

(注) 1. 普通建設事業費の補助事業費のうち、単独事業費は、前年度国債借入金及び受託事業費のうち、単独事業費を占む。
2. 東京都特別区における基礎財政収入額及び基礎財政経費は、特別区財政調整基金の算入に要した値であり、財政力指数は、前回の基礎財政経費及び基礎財政収入額により算出。
3. 東京都特別区は、分母を産業人口総数とし、分子不能の産業を除いて算出。
4. 人口については、調査年度の10月1日現在の住民基本台帳に記載されている人口に基づいている。「全国普通建設事業費」についても同様である。
5. 面積については、調査年度の10月1日現在の市町村、都道府県、全国の状態をとりまとめた。「国土利用」についても同様である。
6. 個人情報保護の観点から、対象となる職員数が1人又は2人の場合、「総月額(百円)」及び「一人当たり平均総月額(百円)」を「アスタリスク(*)」としている。(その他、数値のない欄については、すべてゼロまたは「-」としている。
7. 「一般職員等」、「アスタリスク」については、地方公務員給与改善調査に基づいたものであるが、当該資料作成時点 (平成31年1月末時点) における平成30年度調査結果が未公表であるため、前年度の数値を引用している。

平成29年度決算状況 (単位: 千円・%)

区分	人	27年度国調増減率	27年度国調人口	住民基本台帳人口	うち日本人	産業構造	団名	町村	類型
地方	1,131,793	23.3	1,131,793	8,128	8,128	27年国調	千葉県	長南町	II-2
地方	85,092	1.7	85,092	8,347	8,347	27年国調			
地方	1,230	0.0	1,230	-2.6	-2.6	第1次			
地方	4,703	0.1	4,703			第2次			
地方	5,441	0.1	5,441			第3次			
地方	144,247	3.0	144,247						
地方	99,701	2.1	99,701						
地方	33,921	0.7	33,921						
地方	2,231	0.0	2,231						
地方	1,383,597	31.7	1,383,597						
地方	1,383,597	28.5	1,383,597						
地方	188,390	3.3	188,390						
地方	3,050,346	62.7	3,050,346						
地方	2,133	0.0	2,133						
地方	34,287	0.7	34,287						
地方	100,108	2.1	100,108						
地方	41,292	0.8	41,292						
地方	286,065	5.5	286,065						
地方	413,085	8.5	413,085						
地方	44,430	0.9	44,430						
地方	47,315	1.0	47,315						
地方	334,328	6.9	334,328						
地方	215,820	4.4	215,820						
地方	69,901	1.4	69,901						
地方	243,400	5.0	243,400						
地方	196,000	4.0	196,000						
地方	4,862,510	100.0	4,862,510						
地方	860,995	20.7	860,995						
地方	572,217	12.4	572,217						
地方	369,443	8.0	369,443						
地方	395,695	8.6	395,695						
地方	360,253	7.8	360,253						
地方	35,672	0.8	35,672						
地方	1,409,159	37.3	1,409,159						
地方	574,283	19.4	574,283						
地方	26,997	0.6	26,997						
地方	619,421	13.4	619,421						
地方	288,362	5.8	288,362						
地方	550,116	11.9	550,116						
地方	355,467	7.7	355,467						
地方	1,244	0.0	1,244						
地方	445,913	9.7	445,913						
地方	13,851	0.3	13,851						
地方	412,289	8.9	412,289						
地方	164,819	3.6	164,819						
地方	247,470	5.4	247,470						
地方	33,624	0.7	33,624						
地方	1,516,263	100.0	1,516,263						

(注) 1. 普通建設事業の補助事業費のうち、車庫事業費には当該団体施行事業負担金及び受託事業費のうち、車庫事業費を含む。
2. 東京都特別区における基礎財政収入額及び基礎財政運営資金の算出に要した値であり、前記の基礎財政運営費及び基礎財政収入額により算出。
3. 東京都特別区は分母を商業人口総数とし、分母不能の産業を除いて算出。
4. 人口については、調査年度の10月1日現在の住民基本台帳に集計されている人口に基づいて算出。
5. 面積については、調査年度の10月1日現在の市町村、都道府県、全国の状況をとりまわした。
6. 個人情報保護の観点から、対象となる職員数が1人又は2人の場合、「総月額(百円)」及び「一人当たり平均給付月額(百円)」を「アスタリスク(*)」としている。
7. 「一般職員等」、「フリースペース指教」、「特別職等」については、地方公務員給与実態調査に基づいたものであるため、前年度の数値を引用している。

平成29年度財政状況 類似団体比較力一ド

区分	人口1人当たりの状況 (単位 円・%)			人口1人当たりの状況 (単位 円・%)			産 業 構 造			都道府県名 団 体 名		市 町 村 型
	決算額	類似団体	構成比	決算額	類似団体	構成比	区 分	27年国調	22年国調	12	4273	地 交 種
地方譲与税	138,564	135,578	17.0	138,564	135,578	17.0	8,128人	382人	27年国調	千葉県	市	
地方譲与税	10,418	6,036	0.8	10,418	6,036	0.8	8,347人	374人	22年国調	4273	町	
利子割交付金	151	194	0.0	151	194	0.0	-2.6%	1,108人	374人	22年国調	2	
配当割交付金	576	495	0.1	576	495	0.1	-2.6%	2,393人	1,108人	22年国調	2-3	
株式等譲渡所得割交付金	666	520	0.1	666	520	0.1						
道府県民税所得割交付金	-	-	-	-	-	-						
道府県民税所得割交付金	-	-	-	-	-	-						
地方消費税交付金	17,660	17,865	2.2	17,660	17,865	2.2						
ゴルフ場利用税交付金	12,206	1,135	0.1	12,206	1,135	0.1						
特別地方消費税交付金	-	-	-	-	-	-						
自動車取得税交付金	4,153	1,859	0.2	4,153	1,859	0.2						
軽油引取税交付金	-	-	-	-	-	-						
地方特例交付金	273	298	0.0	273	298	0.0						
地方交付税	188,784	261,632	31.7	169,392	228,432	32.7						
普通交付税	169,392	228,432	28.5	169,392	228,432	28.5						
特別交付税	19,392	32,844	3.3	-	-	-						
震災復興特別交付税	-	356	0.0	-	-	0.0						
(一般財源計)	373,451	426,026	62.7	354,059	392,411	53.2						
交通安全対策特別交付金	261	135	0.0	261	135	0.0						
分担金・負担金	4,198	5,680	0.7	-	-	-						
使手国庫支出金	12,256	11,721	2.1	1,696	2,680	0.3						
国庫支出金	5,055	2,598	0.8	50,476	116,162	8.9						
国庫支出金	32,574	74,623	5.5	20,179	52,356	3.6						
国庫支出金	-	465	0.1	-	-	-						
道府県支出金	50,574	76,300	8.5	30,298	61,562	5.4						
道府県支出金	5,440	9,636	0.9	4,117	10,871	0.7						
道府県支出金	5,793	34,261	1.0	-	-	-						
道府県支出金	40,931	46,081	6.9	-	-	-						
道府県支出金	26,423	29,811	4.4	565,168	767,582	100.0						
道府県支出金	8,558	15,640	1.4	118,524	120,071	21.0						
道府県支出金	29,799	68,068	5.0	-	-	-						
歳入合計	595,312	801,043	100.0	354,389	397,501	100.0						

区分	人口1人当たりの状況 (単位 円)			人口1人当たりの状況 (単位 円)			職 員 数 (人)	職 員 数 (人)	職 員 数 (人)
	決算額	類似団体	構成比	決算額	類似団体	構成比			
歳入	9,988	9,479	8	9,988	9,479	8	13.59	13.41	13.59
歳入	173,669	175,259	15,184	126,043	101,684	15,184	0.73	0.60	0.73
歳入	121,201	164,555	3,797	80,042	96,501	3,797	-	0.37	-
歳入	46,555	76,432	11,246	41,661	52,981	11,246	13.59	-	13.77
歳入	-	1,199	-	-	-	-	-	-	-
歳入	57,343	46,950	10,375	39,546	50,392	10,375	54,179	54,179	54,179
歳入	6,052	28,179	638	5,811	19,664	638	2,809	2,809	2,809
歳入	30,292	76,234	23,246	12,096	40,056	23,246	16,910	16,910	16,910
歳入	19,680	32,942	3,263	19,567	27,030	3,263	73,898	73,898	73,898
歳入	47,798	69,689	4,168	42,371	49,547	4,168	70,056	70,056	70,056
歳入	4,117	10,871	-	2,841	2,383	-	7,880	6,970	6,970
歳入	48,473	75,179	447	48,473	71,768	447	6,390	5,862	5,862
歳入	-	610	-	-	350	-	5,770	5,336	5,336
歳入	565,168	767,582	116,162	428,439	486,622	116,162	2,840	2,892	2,892
歳入	-	-	-	-	-	-	2,130	2,171	2,171
歳入	9,988	9,479	8	9,988	9,479	8	13.59	13.41	13.59
歳入	173,669	175,259	15,184	126,043	101,684	15,184	0.73	0.60	0.73
歳入	121,201	164,555	3,797	80,042	96,501	3,797	-	0.37	-
歳入	46,555	76,432	11,246	41,661	52,981	11,246	13.59	-	13.77
歳入	-	1,199	-	-	-	-	-	-	-
歳入	57,343	46,950	10,375	39,546	50,392	10,375	54,179	54,179	54,179
歳入	6,052	28,179	638	5,811	19,664	638	2,809	2,809	2,809
歳入	30,292	76,234	23,246	12,096	40,056	23,246	16,910	16,910	16,910
歳入	19,680	32,942	3,263	19,567	27,030	3,263	73,898	73,898	73,898
歳入	47,798	69,689	4,168	42,371	49,547	4,168	70,056	70,056	70,056
歳入	4,117	10,871	-	2,841	2,383	-	7,880	6,970	6,970
歳入	48,473	75,179	447	48,473	71,768	447	6,390	5,862	5,862
歳入	-	610	-	-	350	-	5,770	5,336	5,336
歳入	565,168	767,582	116,162	428,439	486,622	116,162	2,840	2,892	2,892
歳入	-	-	-	-	-	-	2,130	2,171	2,171

(注) 人口については、調査年度の1月1日現在の住民基本台帳に搭載されている人口に基づいている。
(注) 人口千人当たり職員数及び特別職の給料等については、地方公務員給与実態調査に基づいたものであるが、当該資料作成時点(平成31年1月末時点)において平成30年調査結果が未公表であるため、前年度の数値を引用している。

平成29年度 決算状況			都道府県名				団 体 名			市 町 村 類 型				
概 算 状 況			千 葉 県				4419			地方交付税種地				
概 算 状 況			千 葉 県				大多喜町			2 - 2				
人	9,843	10,671	人	9,331	人	9,510	人	9,331	人	9,510	人	9,331	人	9,510
増減率	-7.8%	7.8%	増減率	-1.8%	1.9%	増減率	-1.9%	増減率	-1.9%	増減率	-1.9%	増減率	-1.9%	増減率
人口密度	76	76	人口密度	76	76	人口密度	76	人口密度	76	人口密度	76	人口密度	76	人口密度
面積	129.87	129.87	面積	129.87	129.87	面積	129.87	面積	129.87	面積	129.87	面積	129.87	面積
人口増減率	29.1	29.1	人口増減率	29.1	29.1	人口増減率	29.1	人口増減率	29.1	人口増減率	29.1	人口増減率	29.1	人口増減率
人口増減率	29.1	29.1	人口増減率	29.1	29.1	人口増減率	29.1	人口増減率	29.1	人口増減率	29.1	人口増減率	29.1	人口増減率
人口増減率	29.1	29.1	人口増減率	29.1	29.1	人口増減率	29.1	人口増減率	29.1	人口増減率	29.1	人口増減率	29.1	人口増減率

(注) 1. 普通建設事業費の補助事業費のうち、車庫事業費は、国庫補助金等交付金に充当され、前記の経費に算入されている。2. 東京都特別区における基礎的財政需要額は、特別区に算入されている。3. 東京都特別区における基礎的財政需要額は、特別区に算入されている。4. 人口については、調査年度の10月1日現在の住民基本台帳に集計されている人口に基づいている。5. 面積については、調査年度の10月1日現在の住民基本台帳に集計されている面積に基づいている。6. 個人情報保護の観点から、対象となる職員数が1人又は2人の場合、「総務月報(百円)」及び「一人当たり平均給与(百円)」を「アスタリスク(*)」としている。(その他、数値のない欄については、すべてゼロ(0)としている。)

平成29年度財政状況 類似団体比較力一ド

区分	人口		27年国調		9,843人		住民基本台帳人口		うち日本人		産業構造			都道府県名		市町村型		- 2	
	22年国調		増減率		10,671人		9,385人		9,331人		27年国調		22年国調		12		4419		
	面積(29.10.1)		人口密度(国調人口)		7.8%		76人		9,561人		第1次		第2次		千葉県		地方税地		
地方譲与税	116,944	135,993	20.7	17.0	116,944	135,578	人件費(a)	117,391	113,907	15.3	102,581	106,712	29.5	25.7					
地方譲与税	6,445	6,036	1.1	0.8	6,445	6,036	うち職員給	73,898	69,764	9.6									
利子割交付金	130	194	0.0	0.0	130	194	扶助費	67,840	54,741	8.8	19,701	20,892	5.7	5.0					
配当割交付金	497	495	0.1	0.1	497	495	公債費	75,179	51,748	9.8	50,040	69,466	14.4	16.7					
株式等譲渡所得割交付金	576	520	0.1	0.1	576	520	元利償還金	69,552	47,183	9.1	45,569	64,086	13.1	15.4					
道府県民税所得割交付金	-	-	-	-	-	-	一時借入金	5,616	4,565	0.7	4,471	5,370	1.3	1.3					
道府県民税所得割交付金	-	-	-	-	-	-	(義務的経費計)	10	-	0.0	-	10	-	0.0					
地方消費税交付金	18,894	17,865	3.3	2.2	18,894	17,865	物件費	260,410	220,396	33.9	172,323	197,070	49.5	47.4					
ゴルフ場利用税交付金	10,862	1,135	1.9	0.1	10,862	1,135	維持補修費	122,490	82,677	16.0	41,973	59,409	12.1	14.3					
特別地方消費税交付金	-	-	-	-	-	-	補助費等	9,459	3,685	1.2	3,412	5,804	1.0	1.4					
自動車取得税交付金	2,567	1,859	0.5	0.2	2,567	1,859	補助費	116,258	107,839	15.1	51,733	60,740	14.9	14.6					
軽油引取税交付金	-	-	-	-	-	-	一部組合負担金	40,706	30,128	5.3	28,705	33,652	8.2	8.1					
地方特例交付金	318	298	0.1	0.0	318	298	上記以外のもの	75,552	77,711	9.8	23,029	27,088	6.6	6.5					
地方交付税	184,165	261,632	32.5	32.7	169,986	228,432	繰出金	73,484	51,622	9.6	39,568	51,467	11.4	12.4					
普通交付税	169,986	228,432	30.0	28.5	169,986	228,432	積立金	54,442	34,183	7.1	-	-	-	-					
特別交付税	14,178	32,844	2.5	4.1	-	-	投資・出資・貸付金	4,007	3,114	0.6	-	127	-	-					
震災復興特別交付税	-	356	-	0.0	-	-	前年度繰上充当金	-	-	-	-	-	-	-					
(一般財源計)	341,397	426,026	60.3	53.2	327,219	392,411	投資的経費	127,033	40,907	16.5	10,251	32,436	2.9	7.8					
交通安全対策特別交付金	198	135	0.0	0.0	198	135	うち人件費(b)	2,680	2,346	0.3	2,346	2,530	0.7	0.6					
分担金・負担金	5,586	5,680	1.0	0.7	869	612	普通建設事業費	116,162	35,726	15.1	9,305	30,053	2.7	7.2					
使手数	10,593	11,721	1.9	1.5	-	-	うち補助	52,356	2,358	6.8	145	4,518	0.0	1.1					
国庫支出金	3,866	2,598	0.7	0.3	-	-	災害復旧事業費	61,562	33,368	8.0	9,160	24,863	2.6	6.0					
国庫支出金	25,622	74,623	4.5	9.3	-	-	失業対策事業費	10,871	5,182	1.4	-	2,383	0.3	0.6					
国庫支出金	-	465	-	0.1	-	-	歳出合計	767,582	544,422	100.0	309,008	374,616	88.7	90.1					
都道府県支出金	43,659	76,300	7.7	9.5	-	-	うち人件費(a)+(b)	120,071	116,253	15.6	102,581	106,712	29.5	25.7					
財産収入	5,894	9,636	1.0	1.2	1,378	3,523	一般職員	14,28	9,479	13.41	5,310,715	5,310,715	6,161,163	5,903,802					
寄附収入	16,367	34,261	2.9	4.3	-	-	うち技能職員	0.96	101,684	0.60	5,109,399	5,109,399	257,361	200,393					
繰入金	34,116	46,081	6.0	5.8	-	-	臨時職員	-	96,501	0.37	169,461	201,316	3,057,349	2,881,334					
繰入金	30,992	29,811	5.5	3.7	-	-	人口1人当たりの職員給与の額	14.28	52,981	13.77	3,093,907	2,900,044	954,062	2,678,872					
諸収入	9,009	15,640	1.6	2.0	1	278	本庁	47,437	501	54,179	1,146,019	2,743,504	2,678,872						
地方債	38,572	68,068	6.8	8.5	-	-	支所・出張所等	-	21,414	2,809	2,743,504	3,222,736	3,118,545						
歳入合計	565,873	801,043	100.0	100.0	329,665	397,501	施設	22,327	12,927	16,910	88.7	88.7	90.1						
歳入	544,422	767,582	116,162	35,726	116,162	369,129	特別職の給料等	69,764	27,030	73,898	0.42	0.42	0.37	0.37					
歳入	544,422	767,582	116,162	35,726	116,162	369,129	区分	5,700	496	6,970	5.3	5.3	6.4						
歳入	544,422	767,582	116,162	35,726	116,162	369,129	市町村長	5,700	946	6,970	12.8	12.8	13.8						
歳入	544,422	767,582	116,162	35,726	116,162	369,129	副市長	4,610	50,040	5,862	5.3	5.3	6.4						
歳入	544,422	767,582	116,162	35,726	116,162	369,129	教育長	4,020	39,293	5,336	5.3	5.3	6.4						
歳入	544,422	767,582	116,162	35,726	116,162	369,129	議会	2,800	2,800	2,892	5.3	5.3	6.4						
歳入	544,422	767,582	116,162	35,726	116,162	369,129	議会	2,090	486,622	2,171	5.3	5.3	6.4						
歳入	544,422	767,582	116,162	35,726	116,162	369,129	議会	2,090	486,622	2,171	5.3	5.3	6.4						

(注) 人口については、調査年度の1月1日現在の住民基本台帳に登録されている人口に基づいている。
(注) 人口千人当たり職員数及び特別職の給料等については、地方公務員給与実態調査に基づくものであるが、当該資料作成時点(平成31年1月末時点)において平成30年調査結果が未公表であるため、前年度の数値を引用している。

平成29年度決算状況										都道府県名			団体名		市町村		種類			
										12			4435		千葉県		御宿町		II-2	
歳入の状況										平成29年度(千円)		平成28年度(千円)								
										3,911,197		4,348,076								
										3,756,034		4,194,087								
										155,163		153,989								
										7,537		11,872								
										147,626		142,117								
										5,509		-79,098								
										157		192								
										5,666		-78,906								
										85		85								
										2		2								
										85		85								
地方譲与税	396,317	23.2	906,317	39.9	7,788	1.1	7,611	7,571	7,676	251	8.1	4,348,076								
地方譲与税	39,414	1.0	39,414	1.7	7,788	1.1	7,611	7,571	7,676	251	8.1	4,348,076								
地方譲与税	1,006	0.0	1,006	0.0	7,788	1.1	7,611	7,571	7,676	251	8.1	4,348,076								
地方譲与税	3,863	0.1	3,863	0.2	24,866	0.6	24,866	24,866	24,866	6.3	0.1	4,348,076								
地方譲与税	4,506	0.1	4,506	0.2	29,294	0.7	29,294	29,294	29,294	8.1	0.2	4,348,076								
地方譲与税	-	-	-	-	24,866	0.6	24,866	24,866	24,866	6.3	0.1	4,348,076								
地方譲与税	112,979	2.9	112,979	5.0	29,294	0.7	29,294	29,294	29,294	8.1	0.2	4,348,076								
地方譲与税	20,779	0.5	20,779	0.9	29,294	0.7	29,294	29,294	29,294	8.1	0.2	4,348,076								
地方譲与税	15,723	0.4	15,723	0.7	29,294	0.7	29,294	29,294	29,294	8.1	0.2	4,348,076								
地方譲与税	1,595	0.0	1,595	0.1	29,294	0.7	29,294	29,294	29,294	8.1	0.2	4,348,076								
地方譲与税	1,144,412	31.0	1,144,412	50.4	29,294	0.7	29,294	29,294	29,294	8.1	0.2	4,348,076								
地方譲与税	1,144,412	29.3	1,144,412	50.4	29,294	0.7	29,294	29,294	29,294	8.1	0.2	4,348,076								
地方譲与税	69,123	1.8	69,123	3.0	29,294	0.7	29,294	29,294	29,294	8.1	0.2	4,348,076								
地方譲与税	20	0.0	20	0.0	29,294	0.7	29,294	29,294	29,294	8.1	0.2	4,348,076								
地方譲与税	2,319,737	59.3	2,319,737	99.2	29,294	0.7	29,294	29,294	29,294	8.1	0.2	4,348,076								
地方譲与税	1,026	0.0	1,026	0.0	29,294	0.7	29,294	29,294	29,294	8.1	0.2	4,348,076								
地方譲与税	200,013	5.1	200,013	8.5	29,294	0.7	29,294	29,294	29,294	8.1	0.2	4,348,076								
地方譲与税	55,079	1.4	55,079	2.4	29,294	0.7	29,294	29,294	29,294	8.1	0.2	4,348,076								
地方譲与税	25,046	0.6	25,046	1.1	29,294	0.7	29,294	29,294	29,294	8.1	0.2	4,348,076								
地方譲与税	194,271	5.0	194,271	8.5	29,294	0.7	29,294	29,294	29,294	8.1	0.2	4,348,076								
地方譲与税	296,549	7.6	296,549	12.8	29,294	0.7	29,294	29,294	29,294	8.1	0.2	4,348,076								
地方譲与税	18,676	0.5	18,676	0.8	29,294	0.7	29,294	29,294	29,294	8.1	0.2	4,348,076								
地方譲与税	108,994	2.8	108,994	4.7	29,294	0.7	29,294	29,294	29,294	8.1	0.2	4,348,076								
地方譲与税	225,149	5.8	225,149	10.0	29,294	0.7	29,294	29,294	29,294	8.1	0.2	4,348,076								
地方譲与税	153,989	3.9	153,989	6.7	29,294	0.7	29,294	29,294	29,294	8.1	0.2	4,348,076								
地方譲与税	89,325	2.3	89,325	4.0	29,294	0.7	29,294	29,294	29,294	8.1	0.2	4,348,076								
地方譲与税	223,343	5.7	223,343	10.0	29,294	0.7	29,294	29,294	29,294	8.1	0.2	4,348,076								
地方譲与税	135,843	3.5	135,843	6.0	29,294	0.7	29,294	29,294	29,294	8.1	0.2	4,348,076								
地方譲与税	3,911,197	100.0	3,911,197	100.0	2,269,806	58.0	2,269,806	2,269,806	2,269,806	58.0	100.0	4,348,076								

(注) 1. 普通建設事業の補助事業費のうち、車庫事業費は国土交通省補助事業費のうち、車庫事業費を含む。2. 東京都特別区における基礎財政収入額及び基礎財政経費は、前記の基礎財政経費額及び基礎財政収入額により算出。3. 東京都特別区における基礎財政収入額及び基礎財政経費は、前記の基礎財政経費額及び基礎財政収入額により算出。4. 人口については、調査年度の10月1日現在の住民基本台帳に登録されている人口に基づいている。5. 面積については、調査年度の10月1日現在の住民基本台帳に登録されている人口に基づいている。6. 個人情報保護の観点から、対象となる職員数が1人又は2人の場合、「総月額(百円)」及び「一人当たり平均総月額(百円)」を「アスタリスク(*)」としている。(その他、数値のない欄については、すべてゼロ(0)としている。)7. 「一般職員等」、「ラスタリス指数」、「特別職員等」については、地方公務員給与実態調査に基づくものであるが、当該資料作成時点(平成31年1月末時点)において平成30年調査結果が未発表であるため、前年度の数値を引用している。

平成29年度財政状況 類似団体比較力一ド

区分	人口		27年国調		8,022人		住民基本台帳人口		うち日本人			産業構造			都道府県名		市町村型		- 2	
	22年国調		増減率		8,950人		8,076人		8,026人			22年国調			4630		-			
	面積(29.10.1)		人口密度(国調人口)		-10.4%		8,233人		-2.0%			第1次			千葉県		地方			
	178人		45.19km ²		増減率		-1.9%			第2次			第3次			交付地		2-2		
人口1人当たりの状況 (単位 円・%)																				
区分	決算額		構成比		経常一般財源等		区分		人口1人当たり			質別			当該団体		類似団体		比率	
	当該団体	類似団体	当該団体	類似団体	当該団体	類似団体	当該団体	類似団体	当該団体	類似団体	当該団体	類似団体	当該団体	類似団体	当該団体	類似団体	当該団体	類似団体		
地方譲与税	95,086	135,993	18.1	17.0	95,086	135,578	人件費(a)	89,517	117,391	15.3	85,006	106,712	24.3	25.7						
地方譲与税	4,219	6,036	0.8	0.8	4,219	6,036	うち職員給	52,342	73,898	9.6										
利子割交付金	130	194	0.0	0.0	130	194	扶助費	38,138	67,840	8.8	11,213	20,892	3.2	5.0						
配当割交付金	499	495	0.1	0.1	499	495	公債	65,507	75,179	9.8	64,543	69,466	18.5	16.7						
株式等譲渡所得割交付金	581	520	0.1	0.1	581	520	元利償還金	58,525	69,552	9.1	57,748	64,086	16.5	15.4						
道府県民税所得割交付金	-	-	-	-	-	-	一時借入金	6,982	5,616	0.7	6,795	5,370	1.9	1.3						
道府県民税所得割交付金	-	-	-	-	-	-	債務的経費計	10	10	0.0	-	10	-	0.0						
地方消費税交付金	15,375	17,865	2.9	2.2	15,375	17,865	(義務的経費計)	193,162	260,410	33.9	160,762	197,070	46.0	47.4						
ゴルフ場利用税交付金	-	1,135	-	0.1	-	1,135	物件費	75,347	122,490	16.0	48,512	59,409	13.9	14.3						
特別地方消費税交付金	-	-	-	-	-	-	維持補修費	2,480	9,459	1.2	1,763	5,804	0.5	1.4						
自動車取得税交付金	1,672	1,859	0.3	0.2	1,672	1,859	補助費等	73,605	116,258	15.1	54,392	60,740	15.6	14.6						
軽油引取税交付金	208	298	-	-	208	298	一部組合負担金	41,197	40,706	5.3	35,568	33,652	10.2	8.1						
地方特例交付金	236,746	261,632	45.0	32.7	214,949	228,432	上記以外のもの	32,409	75,552	9.8	18,824	27,088	5.4	6.5						
地方交付税	214,949	228,432	40.8	28.5	214,949	228,432	繰出金	59,735	73,484	9.6	46,900	51,467	13.4	12.4						
普通交付税	21,797	32,844	4.1	4.1	-	-	積立金	17,694	54,442	7.1	-	-	-	-						
特別交付税	-	356	-	0.0	-	-	投資・出資・貸付金	11,847	4,007	0.5	-	127	-	-						
震災復興特別交付税	-	426,026	67.3	53.2	332,719	392,411	前年度繰上充当金	-	-	-	-	-	-	-						
(一般財源計)	354,516	426,026	67.3	53.2	332,719	392,411	投資的経費	64,036	127,033	16.5	15,874	32,436	4.5	7.8						
交通安全対策特別交付金	107	135	0.0	0.0	107	135	うち人件費(b)	789	2,680	0.3	789	2,530	0.2	0.6						
分担金・負担金	1,019	5,680	0.2	0.7	233	612	普通建設事業費	63,552	116,162	15.1	15,390	30,053	4.4	7.2						
使手数	8,809	11,721	1.7	1.5	-	25	うち補助	48,240	52,356	6.8	2,828	4,518	0.8	1.1						
国庫支出金	873	2,598	0.2	0.3	-	465	うち単独	14,181	61,562	8.0	12,426	24,863	3.6	6.0						
国庫支出金	42,845	74,623	8.1	9.3	640	3,523	災害復旧事業費	483	10,871	1.4	483	2,383	0.1	0.6						
国庫支出金	-	465	-	0.1	-	-	失業対策事業費	-	-	-	-	-	-	-						
都道府県支出金	26,948	76,300	5.1	9.5	-	-	歳出合計	497,905	767,582	100.0	312,329	374,616	89.4	90.1						
財産収入	703	9,636	0.1	1.2	-	-	うち人件費(a)+(b)	90,307	120,071	15.6	85,006	106,712	24.3	25.7						
寄附収入	1,404	34,261	0.3	4.3	-	-	人口千人当たり職員数(人)	397,501	397,501	100.0	4,252,629	4,252,629	6,161,163	6,161,163						
繰入金	1,933	46,081	0.4	5.8	-	-	一般職員	10,28	10,28	13.41	13,41	13,41	13.41	13.41						
繰入金	22,352	29,811	4.2	3.7	-	-	うち技能職員	0.12	0.12	0.60	0.60	0.60	0.60	0.60						
繰入金	18,026	15,640	3.4	2.0	-	-	教育公務員	0.74	0.74	0.37	0.37	0.37	0.37	0.37						
諸地方債	47,041	68,068	8.9	8.5	-	-	臨時職員	-	-	-	-	-	-	-						
歳入合計	526,576	801,043	100.0	100.0	333,698	397,501	人口1人当たりの職員数(人)	397,501	397,501	100.0	4,252,629	4,252,629	6,161,163	6,161,163						
区分	決算額	類似団体	構成比	類似団体	経常一般財源等	類似団体	区分	人口1人当たり	職員数	類似団体	類似団体	類似団体	類似団体	類似団体	類似団体	類似団体	類似団体	類似団体	類似団体	類似団体
議会	8,351	9,484	-	-	8	8,351	一般職員	10,28	10,28	13.41	13,41	13,41	13.41	13.41						
総務	76,185	175,259	5,567	15,184	15,184	64,205	うち技能職員	0.12	0.12	0.60	0.60	0.60	0.60	0.60						
民生	139,385	164,555	8,627	3,797	3,797	82,670	教育公務員	0.74	0.74	0.37	0.37	0.37	0.37	0.37						
衛生	52,718	76,432	354	11,246	11,246	49,342	臨時職員	-	-	-	-	-	-	-						
労働	3,715	1,199	-	-	-	-	人口1人当たりの職員数	11.02	11.02	13.77	13.77	13.77	13.77	13.77						
農林水産業	24,193	46,950	8,878	17,889	17,889	15,319	本庁	28,628	28,628	54,179	54,179	54,179	54,179	54,179						
商工	13,372	28,179	1,546	5,881	5,881	11,507	支所・出張所	23,714	23,714	2,809	2,809	2,809	2,809	2,809						
土木	18,362	76,234	13,544	41,390	41,390	10,392	施設	-	-	16,910	16,910	16,910	16,910	16,910						
消防	25,600	32,942	458	3,263	3,263	25,233	合計	52,342	52,342	73,898	73,898	73,898	73,898	73,898						
教育	70,033	69,689	24,576	17,058	17,058	39,359	特別職の給料等	5,530	5,530	6,970	6,970	6,970	6,970	6,970						
災害復旧	483	10,871	-	-	-	483	区分	5,128	5,128	5,862	5,862	5,862	5,862	5,862						
公債	65,507	75,179	-	-	447	64,543	市町村長	2,707	2,707	2,892	2,892	2,892	2,892	2,892						
諸支出金	-	610	-	-	-	-	副市長	1,995	1,995	2,171	2,171	2,171	2,171	2,171						
前年度繰上充入金	-	-	-	-	-	-	区議会	486,622	486,622	486,622	486,622	486,622	486,622	486,622						
歳出合計	497,905	767,582	63,552	116,162	116,162	371,405	区議会	1,995	1,995	2,171	2,171	2,171	2,171	2,171						

(注) 人口については、調査年度の1月1日現在の住民基本台帳に登録されている人口に基づいている。
(注) 人口千人当たり職員数及び特別職の給料等については、地方公務員給与実態調査に基づくものであるが、当該資料作成時点(平成31年1月末時点)において平成30年調査結果が未公表であるため、前年度の数値を引用している。

第三編 分析編

(分析説明)

1 類型の設定

次の区分により4種の類型を設定した。

- (1) 市平均、町村平均、県平均
- (2) 地区別平均

町村にあつては郡別、市にあつては市制施行以前に属した郡別に平均値を算出し、地域別に類型とするとともに「近郊整備地帯に属する市町村」と「その他の市町村」に区分して平均値を算出した。

- (3) 人口段階別類型（類）

平成30年1月1日現在の「住民基本台帳人口」を基準として次のように、政令指定都市を除く市にあつては5段階、町村にあつては4段階に区分して設定した。決算分析表の人口01～人口09はこの区分に基づくものである。各市町村がどの類型に属するかは次頁参照

- (4) 人口増加率別類型（群）

「平成27年国勢調査人口」の「平成22年国勢調査人口」に対する増加率により、市と町村を区分せず6段階に区分して設定した。決算分析表の増加率1～増加率6はこの区分に基づくものである。各市町村がどの類型に属するかは次頁参照

なお、国における「類似団体別市町村財政指数表」では、市町村の態様を決定する要素のうちで最もその度合いが強く、しかも容易にかつ客観的に把握できる「人口」と「産業構造」とに基づいて都市を16類型、町村を15類型に分類している。

より正確な分析を期するには、国におけるような厳密な類型の設定、市町村の選定が必要であるが、本分析では県下の団体数が54と少数であるので便宜上特殊な事情にある団体も除外することなく、上記4種の類型を使用することとした。

ア 類型区分表

		類型区分		平均人口 (人)	該当 団体数	該当団体名
人 口 段 階 別 類 型	大都市	政令市	—	967,832	1	千葉市
	第1類	中核市	—	525,975	2	船橋市・柏市
	—	特例市	—	—	—	
	第2類	市 都 市	15万以上	256,832	9	市川市・松戸市・野田市・佐倉市 習志野市・市原市・流山市・八千代市 浦安市
	第3類		10万以上 ～15万未満	127,645	4	木更津市・成田市・我孫子市・鎌ヶ谷市
	第4類		5万以上 ～10万未満	72,037	13	銚子市・茂原市・東金市・旭市・君津市 四街道市・袖ヶ浦市・八街市・印西市 白井市・富里市・香取市・山武市
	第5類		5万未満	38,653	8	館山市・勝浦市・鴨川市・富津市 南房総市・匝瑳市・いすみ市・大網白里市
	第6類		町 村	2万以上	22,070	3
	第7類	1万5千以上 ～2万未満		16,334	1	九十九里町
	第8類	1万以上 ～1万5千未満		13,532	5	多古町・東庄町・一宮町・長生村・白子町
第9類	5千以上 ～1万未満	7,655		8	神崎町・芝山町・睦沢町・長柄町 長南町・大多喜町・御宿町・鋸南町	
—		5千未満	—	—		
		市	計	164,528	37	
		町	計	12,438	17	
		村	計			
		県	計	116,648	54	

類型区分		平均人口 (人)	該 当 団体数	該 当 団 体 名	
人 口 増 加 率 別 類 型	第1群	1.500以上	0	0	
	第2群	1.300以上	0	0	
	第3群	1.100以上	0	0	
		1.100以上 ～1.300未満			
	第4群	1.000以上	262,253	15	千葉市・市川市・船橋市・木更津市・成田市・佐倉市 習志野市・柏市・流山市・八千代市・鎌ヶ谷市 四街道市・袖ヶ浦市・印西市・白井市
		1.000以上 ～1.100未満			
第5群	0.950以上 ～1.000未満	96,507	20	館山市・松戸市・野田市・茂原市・東金市・旭市・市原市 我孫子市・君津市・浦安市・八街市・富里市・大網白里市 酒々井町・神崎町・横芝光町・一宮町・睦沢町・長生村 御宿町	
第6群	～0.950未満	26,578	19	銚子市・勝浦市・鴨川市・富津市・南房総市・匝瑳市 香取市・山武市・いすみ市・栄町・多古町・東庄町 九十九里町・芝山町・白子町・長柄町・長南町・大多喜町 鋸南町	
地 区 別 類 型	千葉地区	403,961	4	千葉市・習志野市・市原市・八千代市	
	東葛飾地区	309,050	9	市川市・船橋市・松戸市・野田市・柏市・流山市 我孫子市・鎌ヶ谷市・浦安市	
	印旛地区	81,021	9	成田市・佐倉市・四街道市・八街市・印西市・白井市 富里市・酒々井町・栄町	
	香取地区	28,327	4	香取市・神崎町・多古町・東庄町	
	海匝地区	55,565	3	銚子市・旭市・匝瑳市	
	山武地区	35,054	6	東金市・山武市・大網白里市・九十九里町・芝山町 横芝光町	
	長生地区	21,620	7	茂原市・一宮町・睦沢町・長生村・白子町・長柄町 長南町	
	夷隅地区	18,448	4	勝浦市・いすみ市・大多喜町・御宿町	
	安房地区	32,002	4	館山市・鴨川市・南房総市・鋸南町	
君津地区	82,262	4	木更津市・君津市・富津市・袖ヶ浦市		
近 郊 整 備 地 帯 別 類 型	近郊整備地帯内市町村	215,369	25	千葉市・市川市・船橋市・木更津市・松戸市・野田市 成田市・佐倉市・習志野市・柏市・市原市・流山市 八千代市・我孫子市・鎌ヶ谷市・君津市・富津市 浦安市・四街道市・袖ヶ浦市・印西市・白井市・富里市 酒々井町・栄町	
	その他地域市町村	31,543	29	近郊整備地帯内市町村以外の市町村	

イ 類型別市町村別内訳

a. 人口段階別類型（類）市町村別人口内訳表

市町村名	人口	市町村名	人口
(大都市)		(第5類)	
千葉市	967,832	大網白里市	49,913
(第1類)		館山市	47,345
船橋市	635,517	富津市	45,374
柏市	416,433	南房総市	39,026
計	1,051,950	いすみ市	38,787
平均	525,975	匝瑳市	37,207
(第2類)		鴨川市	33,562
松戸市	494,402	勝浦市	18,007
市川市	484,605	計	309,221
市原市	277,707	平均	38,653
八千代市	197,672	(第6類)	
流山市	185,460	横芝光町	24,217
佐倉市	176,291	栄町	21,038
習志野市	172,632	酒々井町	20,954
浦安市	167,938	計	66,209
野田市	154,784	平均	22,070
計	2,311,491	(第7類)	
平均	256,832	九十九里町	16,334
(第3類)		計	16,334
木更津市	135,174	平均	16,334
我孫子市	132,388	(第8類)	
成田市	133,098	多古町	14,943
鎌ヶ谷市	109,919	長生村	14,471
計	510,579	東庄町	14,311
平均	127,645	一宮町	12,448
(第4類)		白子町	11,485
印西市	99,286	計	67,658
四街道市	93,184	平均	13,532
茂原市	90,481	(第9類)	
君津市	85,604	大多喜町	9,385
香取市	77,838	長南町	8,168
八街市	71,290	鋸南町	8,076
旭市	66,431	御宿町	7,611
銚子市	63,058	芝山町	7,500
白井市	63,790	長柄町	7,150
袖ヶ浦市	62,897	睦沢町	7,135
東金市	59,661	神崎町	6,214
山武市	52,701	計	61,239
富里市	50,258	平均	7,655
計	936,479		
平均	72,037		
市 計		6,087,552	
平均		164,528	
町 村 計		211,440	
平均		12,438	
県 計		6,298,992	
平均		116,648	

b. 人口増加率別類型（群）市町村別増加率内訳表

増加率は（平成27年国勢調査人口／平成22年国勢調査人口）である。

市町村名	増加率	市町村名	増加率
(第1群 1.500以上)		大網白里市	0.981
—		市原市	0.979
		一宮町	0.978
(第2群 1.300以上 ～ 1.500未満)		長生村	0.973
—		富里市	0.972
		八街市	0.966
(第3群 1.100以上 ～ 1.300未満)		君津市	0.965
—		茂原市	0.964
		旭市	0.964
(第4群 1.000以上 ～ 1.100未満)		館山市	0.963
流山市	1.063	横芝光町	0.963
印西市	1.051	神崎町	0.950
木更津市	1.037		
四街道市	1.029	(第6群 0.950未満)	
柏市	1.025	鴨川市	0.949
船橋市	1.023	富津市	0.949
白井市	1.022	御宿町	0.945
習志野市	1.021	いすみ市	0.942
成田市	1.018	栄町	0.940
八千代市	1.018	芝山町	0.938
市川市	1.016	匝瑳市	0.936
千葉市	1.011	香取市	0.935
鎌ヶ谷市	1.010	東庄町	0.934
袖ヶ浦市	1.010	山武市	0.931
佐倉市	1.003	南房総市	0.927
		勝浦市	0.926
(第5群 0.950以上 ～ 1.000未満)		大多喜町	0.922
松戸市	0.998	多古町	0.920
浦安市	0.995	白子町	0.918
野田市	0.988	九十九里町	0.917
酒々井町	0.987	銚子市	0.917
睦沢町	0.984	長柄町	0.913
東金市	0.982	長南町	0.904
我孫子市	0.982	鋸南町	0.896

2 分析の方法

(1) 基礎数値

平成29年度地方財政状況調査を基礎とし、必要に応じて平成28年度地方財政状況調査の数値を用いた。その他、これらの調査に含まれない数値として、平成29年地方公務員給与実態調査の職員数、各市町村の平成29年1月1日現在及び平成30年1月1日現在の住民基本台帳人口を用いた。

(2) 平均指数の算出方法

(3) に示す方法により算出した指数、比率を基にし、それぞれ市平均・町村平均・県平均及び各類型区分の平均指数を算出した。

(3) 各指数の算出方法

ア 語句の説明

イ 算式に示す語句のうち、その意味は次のとおりである。なお、語句の説明及び算式の中の()又は〔 〕内の数字は、平成29年度地方財政状況調査の表・行・列を示すものである。ただし、Sのつくものは平成28年度地方財政状況調査のものである。

- ① 一般財源(狭義)=地方税(05・01・01)+地方譲与税(05・02・01)+利子割交付金(05・03・01)+配当割交付金(05・04・01)+株式等譲渡所得割交付金(05・05・01)+分離課税所得割交付金(政令指定都市のみ)(05・06・01)+道府県民税所得割臨時交付金(政令指定都市のみ)(05・08・01)+地方消費税交付金(05・08・01)+ゴルフ場利用税交付金(05・09・01)+特別地方消費税交付金(05・10・01)+自動車取得税交付金・軽油引取税交付金(政令指定都市のみ)(05・11・01)+地方特例交付金(05・12・01)+地方交付税(05・13・01)
- ② 一般財源(広義)=一般財源(狭義)+国有提供施設等所在市町村助成交付金+交通安全対策特別交付金+国庫支出金・県支出金のうち使途の特定されないもの(例えば災害復旧事業の施越事業にかかるもの)+使用料・手数料のうち使途の特定されないもの(例えば水利権その他無体財産権の使用等に対するもの)+寄附金のうち使途が特定されないもの+財産収入のうち使途が特定されないもの+繰入金のうち使途が特定されないもの(例えば財政調整基金取崩額)+諸収入のうち使途が特定されないもの(例えば預金利子)+繰越金のうち繰越事業に充当すべきものを除いた純剰余金+地方債のうち、臨時財政対策債等〔05・33・03+05・33・05〕
- ③ 経常一般財源=一般財源(広義)のうち毎年連続して恒常的に収入されるもの、すなわち、普通税+地方譲与税+普通交付税+入湯税+事業所税+利子割交付金+配当割交付金+株式等譲渡所得割交付金+地方消費税交付金+ゴルフ場利用税交付金+特別地方消費税交付金+自動車取得税交付金・軽油引取税交付金(政令指定都市のみ)+地方特例交付金+交通安全対策特別交付金+国有提供施設等所在市町村助成交付金+経常的に収入される使用料・財産収入及び諸収入のうち使途の特定されないもの等〔05・33・05〕
- ④ 経常的経費=〔14・23・04+14・23・05〕
- ⑤ 臨時的経費=〔14・23・02+14・23・03〕
経費の科目又は経費の性質による経常的・臨時的の経費区分
- ⑥ 自主財源=地方税(04・01・01)+分担金及び負担金(04・01・25)+使用料(04・01・29)+手数料(04・01・37)+財産収入(04・02・20)+寄附金(04・02・26)+繰入金(04・02・27)+純繰越金(04・02・29)+諸収入の

うち受託事業収入、収益事業収入及び一部事務組合配分金を除いたもの(04・02・31-04・02・36-04・02・39-04・02・41)

イ 算式

〔第1表 一般指標〕

$$\textcircled{1} \text{ 人口対前年度増加率} = \left(\frac{\text{平成30年1月1日現在住民基本台帳人口}}{\text{平成29年1月1日現在住民基本台帳人口}} - 1 \right) \times 100$$

$$\textcircled{2} \text{ 経常収支比率} = \frac{\text{経常経費充当一般財源等額(14・23・05)}}{\text{経常一般財源等収入額(05・33・05)+減収補てん債特例分(05・31・01)+臨時財政対策債(05・32・01)}} \times 100$$

以下、経常一般財源等収入額+減収補てん債特例分+臨時財政対策債 … A とする。

$$\text{(ア) 人件費} = \frac{\text{経常人件費充当一般財源等(14・01・05)}}{A} \times 100$$

$$\text{(イ) 物件費} = \frac{\text{経常物件費充当一般財源等(14・03・05)}}{A} \times 100$$

$$\text{(ウ) 維持補修費} = \frac{\text{経常維持補修費充当一般財源等(14・04・05)}}{A} \times 100$$

$$\text{(エ) 扶助費} = \frac{\text{経常扶助費充当一般財源等(14・05・05)}}{A} \times 100$$

$$\text{(オ) 補助費等} = \frac{\text{経常補助費等充当一般財源等(14・06・05)}}{A} \times 100$$

$$\text{(カ) うち一部事務組合に対するもの} = \frac{\text{経常補助費等充当一般財源等(14・07・05)}}{A} \times 100$$

$$\text{(キ) 公債費} = \frac{\text{経常公債費充当一般財源等(14・09・05)}}{A} \times 100$$

$$\text{(ク) 経常的繰出金} = \frac{\text{経常的繰出金充当一般財源等(14・15・05)}}{A} \times 100$$

$$\textcircled{3} \text{ 公債費負担比率} = \frac{\text{公債費充当一般財源等(13・32・11)}}{\text{歳出総額充当一般財源等(13・38・11)+歳計剰余金等充当一般財源等(13・40・11)}} \times 100$$

$$\textcircled{4} \text{ 標準財政規模(00・01・08)} = \text{標準税収入額等(00・01・07)(注1)+普通交付税(04・01・21)} \\ + \text{臨時財政対策債発行可能額(00・01・09)}$$

(注1) 標準税収入額等

○政令指定都市を除く市町村

(基準財政収入額-市町村民税所得割における税源移譲相当額の25%-地方譲与税-交通安全対策特別交付金-地方消費税交付金に係る引き上げ分の25%)

$$\times \frac{100}{75} + \text{地方譲与税} + \text{交通安全対策特別交付金}$$

○政令指定都市

(基準財政収入額-市町村民税所得割における税源移譲相当額の25%-地方譲与税-分離課税所得割交付金-道府県民税所得割臨時交付金-交通安全対策特別交付金-地方消費税交付金に係る引き上げ分の25%)

$$\times \frac{100}{75} + \text{地方譲与税} + \text{交通安全対策特別交付金}$$

$$\textcircled{5} \text{ 地方債現在高比率} = \frac{\text{地方債現在高(33・74・09)}}{\text{標準財政規模}} \times 100$$

$$\textcircled{6} \text{ 債務負担行為比率} = \frac{\text{債務負担行為に基づく当該年度支出額(37・05・11)}}{\text{標準財政規模}} \times 100$$

$$\textcircled{7} \text{ 債務負担行為残高比率} = \frac{\text{債務負担行為翌年度以降支出予定額(37・05・02)}}{\text{標準財政規模}} \times 100$$

$$\textcircled{8} \text{ 積立金現在高比率} = \frac{\text{積立金現在高(29・06・04)}}{\text{標準財政規模}} \times 100$$

$$\textcircled{9} \text{ 財政調整基金等残高比率} = \frac{\text{財政調整基金現在高(29・06・01)+減債基金現在高(29・06・02)}}{\text{標準財政規模}} \times 100$$

$$\textcircled{10} \text{ 実質収支比率} = \frac{\text{実質収支(02・01・05)}}{\text{標準財政規模}} \times 100$$

$$\textcircled{11} \text{ 収益事業収入比率} = \frac{\text{収益事業収入(04・02・39)}}{\text{標準財政規模}} \times 100$$

$$\textcircled{12} \text{ 経常一般財源等比率} = \frac{\text{経常一般財源等(05・33・05)}}{\text{標準財政規模}} \times 100$$

$$\textcircled{13} \text{ 将来の財政負担額比率} = \frac{\text{地方債現在高(33・74・09)+債務負担行為翌年度以降支出予定額(37・05・02)}}{\text{歳入総額(02・01・01)}} \times 100$$

[第2表 人口1人当たり指数]

① 歳入

$$(ア) \text{ 歳入合計} = \frac{\text{歳入総額}(05\cdot33\cdot01)}{\text{平成30年1月1日現在住民基本台帳人口}}$$

以下、平成30年1月1日現在住民基本台帳人口… B とする。

$$(イ) \text{ 各歳入項目} = \frac{\text{各歳入項目}}{B}$$

$$(ウ) \text{ 一般財源} = \frac{\begin{aligned} &\text{一般財源(狭義)}[\text{地方税}(05\cdot01\cdot01)+\text{地方譲与税}(05\cdot02\cdot01)+\text{利子割交付金}(05\cdot03\cdot01) \\ &+\text{配当割交付金}(05\cdot04\cdot01)+\text{株式等譲渡所得割交付金}(05\cdot05\cdot01)+\text{分離課税所得割交付金}(05\cdot06\cdot01) \\ &+\text{道府県民税所得割臨時交付金}(05\cdot07\cdot01)+\text{地方消費税交付金}(05\cdot08\cdot01) \\ &+\text{ゴルフ場利用税交付金}(05\cdot09\cdot01)+\text{特別地方消費税交付金}(05\cdot10\cdot01) \\ &+\text{軽油引取税・自動車取得税交付金}(05\cdot11\cdot01)+\text{地方特例交付金}(05\cdot12\cdot01)+\text{地方交付税}(05\cdot13\cdot01)] \end{aligned}}{B}$$

$$(エ) \text{ 経常一般財源} = \frac{\text{経常一般財源等}(05\cdot33\cdot05)}{B}$$

$$(オ) \text{ 特定財源} = \frac{\text{特定財源}(05\cdot33\cdot02+05\cdot33\cdot04)}{B}$$

$$(カ) \text{ 経常的収入} = \frac{\text{経常的収入}(05\cdot33\cdot04+05\cdot33\cdot05)}{B}$$

$$(キ) \text{ 自主財源} = \frac{\begin{aligned} &\text{自主財源}[\text{地方税}(04\cdot01\cdot01)+\text{分担金及び負担金}(04\cdot01\cdot25)+\text{使用料}(04\cdot01\cdot29)+\text{手数料}(04\cdot01\cdot37) \\ &+\text{財産収入}(04\cdot02\cdot20)+\text{寄付金}(04\cdot02\cdot26)+\text{繰入金}(04\cdot02\cdot27)+\text{純繰越金}(04\cdot02\cdot29)+\text{諸収入}(04\cdot02\cdot31) \\ &-\text{受託事業収入}(04\cdot02\cdot36)-\text{収益事業収入}(04\cdot02\cdot39)-\text{一部事務組合配分金}(04\cdot02\cdot41)] \end{aligned}}{B}$$

② 歳出

$$(ア) \text{ 歳出合計} = \frac{\text{歳出総額}(14\cdot23\cdot01)}{B}$$

$$(イ) \text{ 各目的別歳出項目} = \frac{\text{各目的別歳出項目}}{B}$$

$$(ウ) \text{ 各性質別歳出項目} = \frac{\text{各性質別歳出項目}}{B}$$

$$(エ) \text{ 義務的経費} = \frac{\text{義務的経費}[(\text{人件費}(14\cdot01\cdot01)+\text{扶助費}(14\cdot05\cdot01)+\text{公債費}(14\cdot09\cdot01))]}{B}$$

$$(オ) \text{ 経常的繰出金} = \frac{\text{経常的繰出金}(14\cdot15\cdot04+14\cdot15\cdot05)}{B}$$

$$(カ) \text{ 経常的経費} = \frac{\begin{aligned} &\text{経常的経費}[\text{人件費}(14\cdot01\cdot01)+\text{扶助費}(14\cdot05\cdot01)+\text{公債費}(14\cdot09\cdot01)+\text{物件費}(14\cdot03\cdot01) \\ &+\text{維持補修費}(14\cdot04\cdot01)+\text{補助費等}(14\cdot06\cdot01)+\text{投資及び出資金・貸付金}(14\cdot14\cdot04+14\cdot14\cdot05) \\ &+\text{繰出金}(14\cdot15\cdot04+14\cdot15\cdot05)] \end{aligned}}{B}$$

$$(キ) \text{ 投資的経費} = \frac{\text{投資的経費}(14\cdot17\cdot01)}{B}$$

$$(ク) \text{ 普通建設事業費のうち補助事業費} = \frac{\text{補助事業費}(13\cdot13\cdot01+13\cdot15\cdot01+13\cdot19\cdot01)}{B}$$

(国直轄事業負担金、受託事業費のうち補助事業費を含む)

$$(ケ) \text{ 普通建設事業費のうち単独事業費} = \frac{\text{単独事業費}(13\cdot14\cdot01+13\cdot16\cdot01+13\cdot17\cdot01+13\cdot20\cdot01)}{B}$$

(県営事業負担金、同級他団体施行事業負担金、受託事業費のうち単独事業費を含む)

③ その他

$$(ア) \text{ 積立金現在高} = \frac{\text{積立金現在高}(29\cdot06\cdot04)}{B}$$

$$(イ) \text{ 財政調整基金現在高} = \frac{\text{財政調整基金現在高}(29\cdot06\cdot01)}{B}$$

$$(ウ) \text{ 地方債現在高} = \frac{\text{地方債現在高}(33\cdot74\cdot09)}{B}$$

$$(エ) \text{ 債務負担行為未払残高} = \frac{\text{債務負担行為翌年度以降支出予定額}(37\cdot05\cdot02)}{B}$$

$$(オ) \text{ 将来にわたる債務} = \frac{\text{将来にわたる債務}(33\cdot74\cdot09+37\cdot05\cdot02)}{B}$$

[第3表 構成比]

① 歳入構成比

$$(ア) \text{各歳入項目} = \frac{\text{各歳入項目}}{\text{歳入総額}(05\cdot33\cdot01)} \times 100$$

以下、歳入総額… C とする。

$$(イ) \text{一般財源} = \frac{\begin{aligned} &\text{一般財源(狭義)}[\text{地方税}(05\cdot01\cdot01)+\text{地方譲与税}(05\cdot02\cdot01)+\text{利子割交付金}(05\cdot03\cdot01) \\ &+\text{配当割交付金}(05\cdot04\cdot01)+\text{株式等譲渡所得割交付金}(05\cdot05\cdot01)+\text{分離課税所得割}(05\cdot06\cdot01) \\ &+\text{道府県民税所得割臨時交付金}(05\cdot07\cdot01)+\text{地方消費税交付金}(05\cdot08\cdot01) \\ &+\text{ゴルフ場利用税交付金}(05\cdot09\cdot01)+\text{特別地方消費税交付金}(05\cdot10\cdot01) \\ &+\text{軽油引取税・自動車取得税交付金}(05\cdot11\cdot01)+\text{地方特例交付金}(05\cdot12\cdot01)+\text{地方交付税}(05\cdot13\cdot01)] \end{aligned}}{C} \times 100$$

$$(ウ) \text{経常一般財源} = \frac{\text{経常一般財源等}(05\cdot33\cdot05)}{C} \times 100$$

$$(エ) \text{特定財源} = \frac{\text{特定財源}(05\cdot33\cdot02+05\cdot33\cdot04)}{C} \times 100$$

$$(オ) \text{経常的収入} = \frac{\text{経常的収入}(05\cdot33\cdot04+05\cdot33\cdot05)}{C} \times 100$$

$$(カ) \text{自主財源} = \frac{\begin{aligned} &\text{自主財源}[\text{地方税}(04\cdot01\cdot01)+\text{分担金及び負担金}(04\cdot01\cdot25)+\text{使用料}(04\cdot01\cdot29)+\text{手数料}(04\cdot01\cdot37) \\ &+\text{財産収入}(04\cdot02\cdot20)+\text{寄付金}(04\cdot02\cdot26)+\text{繰入金}(04\cdot02\cdot27)+\text{純繰越金}(04\cdot02\cdot29)+\text{諸収入}(04\cdot02\cdot31) \\ &-\text{受託事業収入}(04\cdot02\cdot36)-\text{収益事業収入}(04\cdot02\cdot39)-\text{一部事務組合配分金}(04\cdot02\cdot41)] \end{aligned}}{C} \times 100$$

② 目的別歳出構成比

$$\text{各目的別歳出項目} = \frac{\text{各目的別歳出項目}}{\text{歳出総額}(14\cdot23\cdot01)} \times 100$$

以下、歳出総額… D とする。

③ 性質別歳出構成比

$$(ア) \text{各性質別歳出項目} = \frac{\text{各性質別歳出項目}}{D} \times 100$$

$$(イ) \text{義務的経費} = \frac{\text{義務的経費}[(\text{人件費}(14\cdot01\cdot01)+\text{扶助費}(14\cdot05\cdot01)+\text{公債費}(14\cdot09\cdot01))]}{D} \times 100$$

$$(ウ) \text{経常的繰出金} = \frac{\text{経常的繰出金}(14\cdot15\cdot04+14\cdot15\cdot05)}{D} \times 100$$

$$(エ) \text{経常的経費} = \frac{\begin{aligned} &\text{経常的経費}[\text{人件費}(14\cdot01\cdot01)+\text{扶助費}(14\cdot05\cdot01)+\text{公債費}(14\cdot09\cdot01)+\text{物件費}(14\cdot03\cdot01) \\ &+\text{維持補修費}(14\cdot04\cdot01)+\text{補助費等}(14\cdot06\cdot01)+\text{投資及び出資金・貸付金}(14\cdot14\cdot04+14\cdot14\cdot05) \\ &+\text{繰出金}(14\cdot15\cdot04+14\cdot15\cdot05)] \end{aligned}}{D} \times 100$$

$$(オ) \text{投資的経費} = \frac{\text{投資的経費}(14\cdot17\cdot01)}{D} \times 100$$

$$(カ) \text{普通建設事業費のうち補助事業費} = \frac{\text{補助事業費}(13\cdot13\cdot01+13\cdot15\cdot01+13\cdot19\cdot01)}{D} \times 100$$

(国直轄事業負担金、受託事業費のうち補助事業費を含む)

$$(キ) \text{普通建設事業費のうち単独事業費} = \frac{\text{単独事業費}(13\cdot14\cdot01+13\cdot16\cdot01+13\cdot17\cdot01+13\cdot20\cdot01)}{D} \times 100$$

(県営事業負担金、同級他団体施行事業負担金、受託事業費のうち単独事業費を含む)

[第4表 対前年度増減率]

① 歳入増減率

$$(ア) \text{各歳入項目} = \left(\frac{\text{29年度各歳入項目歳入額}}{\text{28年度各歳入項目歳入額}} - 1 \right) \times 100$$

$$(イ) \text{一般財源} = \left(\frac{\begin{aligned} &\text{29年度一般財源(狭義)}[05\cdot01\cdot01+05\cdot02\cdot01+05\cdot03\cdot01+05\cdot04\cdot01+05\cdot05\cdot01+05\cdot06\cdot01 \\ &+05\cdot07\cdot01+05\cdot08\cdot01+05\cdot09\cdot01+05\cdot10\cdot01+05\cdot11\cdot01+05\cdot12\cdot01+05\cdot13\cdot01] \\ &+S05\cdot07\cdot01+S05\cdot08\cdot01+S05\cdot09\cdot01+S05\cdot10\cdot01+S05\cdot11\cdot01 \end{aligned}}{\text{28年度一般財源(狭義)}[S05\cdot01\cdot01+S05\cdot02\cdot01+S05\cdot03\cdot01+S05\cdot04\cdot01+S05\cdot05\cdot01+S05\cdot06\cdot01]} - 1 \right) \times 100$$

$$(ウ) \text{経常一般財源} = \left(\frac{\text{29年度経常一般財源等}(05\cdot33\cdot05)}{\text{28年度経常一般財源等}(S05\cdot33\cdot05)} - 1 \right) \times 100$$

$$(エ) \text{経常的収入} = \left(\frac{\text{29年度経常的収入}(05\cdot33\cdot04+05\cdot33\cdot05)}{\text{28年度経常的収入}(S05\cdot33\cdot04+S05\cdot33\cdot05)} - 1 \right) \times 100$$

$$(オ) \text{臨時的収入} = \left(\frac{\text{29年度臨時的収入}(05\cdot33\cdot02+05\cdot33\cdot03)}{\text{28年度臨時的収入}(S05\cdot33\cdot02+S05\cdot33\cdot03)} - 1 \right) \times 100$$

$$(カ) \text{自主財源} = \left(\frac{\begin{aligned} &\text{29年度自主財源}(04\cdot01\cdot01+04\cdot01\cdot25+04\cdot01\cdot29+04\cdot01\cdot37+04\cdot02\cdot20+04\cdot02\cdot26 \\ &+04\cdot02\cdot27+04\cdot02\cdot29+04\cdot02\cdot31-04\cdot02\cdot36-04\cdot02\cdot39-04\cdot02\cdot41) \\ &+S04\cdot02\cdot27+S04\cdot02\cdot29+S04\cdot02\cdot31-S04\cdot02\cdot36-S04\cdot02\cdot39-S04\cdot02\cdot41 \end{aligned}}{\text{28年度自主財源}(S04\cdot01\cdot01+S04\cdot01\cdot25+S04\cdot01\cdot29+S04\cdot01\cdot37+S04\cdot02\cdot20+S04\cdot02\cdot26} - 1 \right) \times 100$$

$$(キ) \text{依存財源} = \left(\frac{29\text{年度依存財源(歳入総額-自主財源)}}{28\text{年度依存財源(歳入総額-自主財源)}} - 1 \right) \times 100$$

② 性質別歳出増減率

$$(ア) \text{各性質別歳出増減率} = \left(\frac{29\text{年度各性質別歳出項目}}{28\text{年度各性質別歳出項目}} - 1 \right) \times 100$$

$$(イ) \text{義務的経費} = \left(\frac{29\text{年度義務的経費}(14\cdot 01\cdot 01+14\cdot 05\cdot 01+14\cdot 09\cdot 01)}{28\text{年度義務的経費}(S14\cdot 01\cdot 01+S14\cdot 05\cdot 01+S14\cdot 09\cdot 01)} - 1 \right) \times 100$$

$$(ウ) \text{經常的経費} = \left(\frac{29\text{年度經常的経費}[14\cdot 01\cdot 01+14\cdot 05\cdot 01+14\cdot 09\cdot 01+14\cdot 03\cdot 01+14\cdot 04\cdot 01+14\cdot 06\cdot 01]}{28\text{年度經常的経費}[S14\cdot 01\cdot 01+S14\cdot 05\cdot 01+S14\cdot 09\cdot 01+S14\cdot 03\cdot 01+S14\cdot 04\cdot 01+S14\cdot 06\cdot 01]} \right. \\ \left. + \frac{(14\cdot 14\cdot 04+14\cdot 14\cdot 05)+(14\cdot 15\cdot 04+14\cdot 15\cdot 05)}{(S14\cdot 14\cdot 04+S14\cdot 14\cdot 05)+(S14\cdot 15\cdot 04+S14\cdot 15\cdot 05)} \right) - 1 \times 100$$

$$(エ) \text{投資的経費} = \left(\frac{29\text{年度投資的経費}(14\cdot 17\cdot 01)}{28\text{年度投資的経費}(S14\cdot 17\cdot 01)} - 1 \right) \times 100$$

$$(オ) \text{普通建設事業費のうち補助事業費} = \left(\frac{29\text{年度補助事業費}(13\cdot 13\cdot 01+13\cdot 15\cdot 01+13\cdot 19\cdot 01)}{28\text{年度補助事業費}(S13\cdot 13\cdot 01+S13\cdot 15\cdot 01+S13\cdot 19\cdot 01)} - 1 \right) \times 100$$

$$(カ) \text{普通建設事業費のうち単独事業費} = \left(\frac{29\text{年度単独事業費}(13\cdot 14\cdot 01+13\cdot 16\cdot 01+13\cdot 17\cdot 01+13\cdot 20\cdot 01)}{28\text{年度単独事業費}(S13\cdot 14\cdot 01+S13\cdot 16\cdot 01+S13\cdot 17\cdot 01+S13\cdot 20\cdot 01)} - 1 \right) \times 100$$

③ その他

$$(ア) \text{積立金現在高増減率} = \left(\frac{29\text{年度積立金現在高}(29\cdot 06\cdot 04)}{28\text{年度積立金現在高}(S29\cdot 06\cdot 04)} - 1 \right) \times 100$$

$$(イ) \text{財政調整基金+減債基金現在高増減率} = \left(\frac{29\text{年度財政調整基金}(29\cdot 06\cdot 01)+\text{減債基金現在高}(29\cdot 06\cdot 02)}{28\text{年度財政調整基金}(S29\cdot 06\cdot 01)+\text{減債基金現在高}(S29\cdot 06\cdot 02)} - 1 \right) \times 100$$

$$(ウ) \text{その他基金現在高増減率} = \left(\frac{29\text{年度その他基金現在高}(29\cdot 06\cdot 03)}{28\text{年度その他基金現在高}(S29\cdot 06\cdot 03)} - 1 \right) \times 100$$

$$(エ) \text{地方債現在高増減率} = \left(\frac{29\text{年度地方債現在高}(33\cdot 74\cdot 09)}{28\text{年度地方債現在高}(S33\cdot 66\cdot 09)} - 1 \right) \times 100$$

$$(オ) \text{債務負担行為未払残高} = \left(\frac{29\text{年度債務負担行為翌年度以降支出予定額}(37\cdot 05\cdot 02)}{28\text{年度債務負担行為翌年度以降支出予定額}(S37\cdot 05\cdot 02)} - 1 \right) \times 100$$

$$(カ) \text{将来にわたる債務} = \left(\frac{29\text{年度将来にわたる債務}(33\cdot 74\cdot 09+37\cdot 05\cdot 02)}{28\text{年度将来にわたる債務}(S33\cdot 66\cdot 09+S37\cdot 05\cdot 02)} - 1 \right) \times 100$$

[第5表 各種指標]

① 歳入総額に対する割合

$$(ア) \text{積立金現在高} = \frac{\text{積立金現在高}(29\cdot 06\cdot 04)}{\text{歳入総額}(05\cdot 33\cdot 01)} \times 100$$

$$(イ) \text{財政調整基金現在高} = \frac{\text{財政調整基金現在高}(29\cdot 06\cdot 01)}{\text{歳入総額}(05\cdot 31\cdot 01)} \times 100$$

$$(ウ) \text{地方債現在高} = \frac{\text{地方債現在高}(33\cdot 74\cdot 09)}{\text{歳入総額}(05\cdot 33\cdot 01)} \times 100$$

$$(エ) \text{債務負担行為未払残高} = \frac{\text{債務負担行為翌年度以降支出予定額}(37\cdot 05\cdot 02)}{\text{歳入総額}(05\cdot 33\cdot 01)} \times 100$$

$$(オ) \text{将来にわたる債務} = \frac{\text{将来にわたる債務}(33\cdot 74\cdot 09+37\cdot 05\cdot 02)}{\text{歳入総額}(05\cdot 33\cdot 01)} \times 100$$

② 施設の管理費

$$(ア) \text{人件費対人件費総額比} = \frac{\text{施設の年間所要經常経費のうち人件費}(46\cdot 01\cdot 01+46\cdot 02\cdot 01+46\cdot 03\cdot 01+46\cdot 04\cdot 01 \\ +46\cdot 05\cdot 01+46\cdot 06\cdot 01+46\cdot 07\cdot 01+46\cdot 08\cdot 01+46\cdot 09\cdot 01+46\cdot 10\cdot 01+46\cdot 14\cdot 01 \\ +46\cdot 15\cdot 01+46\cdot 16\cdot 01+46\cdot 17\cdot 01+46\cdot 18\cdot 01+46\cdot 19\cdot 01+46\cdot 20\cdot 01)}{\text{人件費総額}(14\cdot 01\cdot 01)} \times 100$$

$$(イ) \text{經常経費対經常的経費総額} = \frac{\text{施設の年間所要經常経費}(46\cdot 01\cdot 06+46\cdot 02\cdot 06+46\cdot 03\cdot 06+46\cdot 04\cdot 06+46\cdot 05\cdot 06 \\ +46\cdot 06\cdot 06+46\cdot 07\cdot 06+46\cdot 08\cdot 06+46\cdot 09\cdot 06+46\cdot 10\cdot 06+46\cdot 14\cdot 06+46\cdot 15\cdot 06 \\ +46\cdot 16\cdot 06+46\cdot 17\cdot 06+46\cdot 18\cdot 06+46\cdot 19\cdot 06+46\cdot 20\cdot 06)}{\text{經常的経費}[人件費}(14\cdot 01\cdot 01)+\text{扶助費}(14\cdot 05\cdot 01)+\text{公債費}(14\cdot 09\cdot 01) \\ +\text{物件費}(14\cdot 03\cdot 01)+\text{維持補修費}(14\cdot 04\cdot 01)+\text{補助費等}(14\cdot 06\cdot 01) \\ +\text{投資及び出資金・貸付金}(14\cdot 14\cdot 04+14\cdot 14\cdot 05)+\text{繰出金}(14\cdot 15\cdot 04+14\cdot 15\cdot 05)]} \times 100$$

$$③ \text{人口千人当たり職員数} = \frac{\text{職員数(地方公務員給与実態調査)(注)}}{\text{平成30年1月1日現在住民基本台帳人口}} \times 1000$$

(注)職員数=平成29年度地方公務員給与実態調<12(ロ)(1)>+<12ノ(1)>+<12オ(1)>+<12ク(1)>+<12ヤ(1)>+<12マ(1)>+<12フ(1)>

④ 職員1人当たりの指標

$$(ア) \text{給料} = \frac{\text{給料}(15\cdot 01\cdot 11)}{\text{職員数(地方公務員給与実態調査)(注)}}$$

(注)職員数=平成29年度地方公務員給与実態調<12(ロ)(1)>+<12ノ(1)>+<12オ(1)>+<12ク(1)>+<12ヤ(1)>+<12マ(1)>+<12フ(1)>以下、職員数…Eとする。

- (イ) 時間外勤務手当 = $\frac{\text{時間外勤務手当(15・01・19)}}{E}$
- (ウ) 期末勤勉手当 = $\frac{\text{期末勤勉手当(15・01・24)}}{E}$
- (エ) 旅費 = $\frac{\text{旅費(89・01・02)}}{E}$
- (オ) 需用費 = $\frac{\text{需用費(89・01・04)}}{E}$
- ⑤ 人件費比率
- (ア) 地域手当支給率 = $\frac{\text{地域手当(15・01・13)}}{\text{給料(15・01・11)+扶養手当(15・01・12)+管理職手当(15・01・23)}} \times 100$
- (イ) 時間外勤務手当支給率 = $\frac{\text{時間外勤務手当(15・01・19)}}{\text{給料(15・01・11)+地域手当(15・01・13)}} \times 100$
- (ウ) 管理職手当支給率 = $\frac{\text{管理職手当(15・01・23)}}{\text{給料(15・01・11)}} \times 100$
- (エ) 特殊勤務手当支給率 = $\frac{\text{特殊勤務手当(15・01・18)}}{\text{給料(15・01・11)}} \times 100$
- (オ) 期末勤勉手当支給率 = $\frac{\text{期末勤勉手当(15・01・24)}}{\text{基本給(15・01・10) \div 12}}$
- (カ) 共済負担率 = $\frac{\text{地方公務員共済組合等負担金(15・01・33)}}{\text{給料(15・01・11)}} \times 100$
- (キ) 職員互助会補助率 = $\frac{\text{職員互助会補助金(15・01・41)}}{\text{給料(15・01・11)}} \times 100$
- (ク) 事業費支弁人件費率 = $\frac{\text{事業費支弁人件費(15・01・51)}}{\text{人件費(14・01・01)}} \times 100$
- ⑥ 市町村税に対する人件費 = $\frac{\text{人件費(14・01・01)}}{\text{市町村税(05・01・01)}} \times 100$
- ⑦ 地方債新規借入額に対する償還額 = $\frac{\text{29年度地方債償還額(33・74・06)}}{\text{29年度地方債借入額(33・74・02)}} \times 100$
- ⑧ 補助費等構成比
- (ア) 国・県負担金 = $\frac{\text{国・県に対する負担金・寄附金(19・01・19)}}{\text{補助費等総額(19・01・26)}} \times 100$
- (イ) 一部事務組合負担金 = $\frac{\text{一部事務組合に対する負担金・寄附金(19・01・20)}}{\text{補助費等総額(19・01・26)}} \times 100$
- (ウ) 負担金計 = $\frac{\text{負担金・寄附金計(19・01・22)}}{\text{補助費等総額(19・01・26)}} \times 100$
- (エ) 補助交付金 = $\frac{\text{補助交付金(19・01・23)}}{\text{補助費等総額(19・01・26)}} \times 100$
- ⑨ 普通建設事業費充当財源構成比
- (ア) 国庫支出金 = $\frac{\text{国庫支出金(13・12・02)}}{\text{普通建設事業費(13・12・01)}} \times 100$
- (イ) 県支出金 = $\frac{\text{県支出金(13・12・03)}}{\text{普通建設事業費(13・12・01)}} \times 100$
- (ウ) 地方債 = $\frac{\text{地方債(13・12・10)}}{\text{普通建設事業費(13・12・01)}} \times 100$
- (エ) 一般財源等 = $\frac{\text{一般財源等(13・12・11)}}{\text{普通建設事業費(13・12・01)}} \times 100$

3 財政分析指標の推移

指標の選定

財政構造とその健全性を把握するために次の指標を選定し、平成18年度から数値を示した。

ただし、財政力指数（単年度）については平成19年度から、財政調整基金等残高比率は平成25年度から、実質公債費比率及び将来負担比率については平成24年度から数値を示した。加えて、経常収支比率、財政調整基金等残高比率、実質公債費比率及び将来負担比率については、数値が良好な団体順に並び替えた表を平成25年度から示した。

- (1) 経常収支比率
- (2) 財政力指数（単年度）
- (3) 性質別歳出における普通建設事業費比率
- (4) 財政調整基金等残高比率
- (5) 実質公債費比率
- (6) 将来負担比率

4 市町村合併の状況（平成15年度以降）

市町村名	合併日	合併方式	事務所位置	旧構成市町村
野田市	H15.6.6	編入	旧野田市	野田市 関宿町
鴨川市	H17.2.11	新設	旧鴨川市	鴨川市 天津小湊町
柏市	H17.3.28	編入	旧柏市	柏市 沼南町
旭市	H17.7.1	新設	旧旭市	旭市 干潟町 海上町 飯岡町
いすみ市	H17.12.5	新設	旧大原町	夷隅町 大原町 岬町
匝瑳市	H18.1.23	新設	旧八日市場市	八日市場市 野栄町
南房総市	H18.3.20	新設	旧富浦町	富浦町 富山町 三芳村 白浜町 千倉町 丸山町 和田町
成田市	H18.3.27	編入	旧成田市	成田市 下総町 大栄町
香取市	H18.3.27	新設	旧佐原市	佐原市 小見川町 山田町 栗源町
山武市	H18.3.27	新設	旧成東町	成東町 山武町 蓮沼村 松尾町
横芝光町	H18.3.27	新設	旧光町	光町 横芝町
印西市	H22.3.23	編入	旧印西市	印西市 印旛村 本埜村

平成 29 年度市町村決算分析表

(カッコ内：単純平均・カッコ外：加重平均)

第1表 一般指標

区分 市町村	人 対 増	前 年 加	口 度 率	経 常 収 支 比 率				
				計	人 件 費	物 件 費	維持補修費	扶 助 費
千葉市			0.2	96.9	32.1	13.5	2.6	13.3
銚子市			-2.0	94.1	32.4	10.5	0.8	9.6
市川市			0.8	91.1	30.3	20.6	1.1	16.7
船橋市			0.7	94.4	26.9	19.4	1.3	15.1
館山市			-1.3	95.8	24.8	13.5	0.5	9.6
木更津市			0.4	94.3	29.5	19.2	1.9	12.4
松戸市			0.4	92.4	26.7	19.0	2.2	16.3
野田市			-0.2	94.3	25.5	20.6	0.4	14.7
茂原市			-0.5	89.8	25.3	10.4	0.2	9.5
成田市			0.6	82.3	25.7	19.9	1.5	10.4
佐倉市			-0.3	98.3	28.0	20.0	1.3	12.3
東金市			-0.8	94.6	27.2	14.2	1.6	10.1
旭市			-1.2	88.8	26.2	12.5	0.6	9.5
習志野市			0.4	94.9	30.1	23.7	0.3	11.7
柏市			0.9	90.4	23.4	21.5	1.4	13.9
勝浦市			-2.7	91.2	31.6	15.5	0.8	2.0
市原市			-0.5	90.4	29.1	18.0	1.7	14.0
流山市			2.7	87.6	25.4	18.4	0.9	13.8
八千代市			0.9	95.6	29.7	21.2	0.7	13.1
我孫子市			-0.2	95.9	31.7	20.2	0.9	11.6
鴨川市			-1.2	96.6	34.0	10.7	1.2	8.8
鎌ヶ谷市			0.4	94.9	26.5	14.5	1.0	12.3
君津市			-1.1	91.1	33.1	18.7	0.7	10.8
富津市			-1.3	90.3	30.4	15.5	1.0	10.0
浦安市			0.8	84.8	22.7	34.1	1.7	9.7
四街道市			0.9	97.4	28.7	20.1	2.7	14.0
袖ヶ浦市			0.9	93.5	33.8	21.5	2.1	10.4
八街市			-1.0	93.0	26.5	16.0	1.6	11.8
印西市			2.1	81.2	23.4	17.1	0.7	9.5
白井市			0.7	92.3	24.3	16.9	0.6	11.0
富里市			0.3	97.2	33.6	15.6	0.5	11.2
南房総市			-1.8	89.5	24.9	13.0	1.1	3.9
匝瑳市			-1.3	90.4	23.2	12.6	2.3	10.5
香取市			-1.4	87.1	22.4	10.7	0.8	10.0
山武市			-1.4	91.0	23.3	12.7	1.3	7.1
いすみ市			-1.5	88.9	23.5	10.7	0.3	5.7
大網白里市			-0.6	96.9	27.2	10.7	0.0	11.2
酒々井町			-0.8	90.9	30.6	16.0	0.5	6.1
栄町			-1.1	94.6	37.5	13.5	0.1	7.7
神崎町			-0.7	90.0	30.0	14.3	1.2	5.2
多古町			-0.7	84.3	26.0	13.6	0.5	4.0
東庄町			-1.0	85.5	22.1	11.1	0.5	5.3
九十九里町			-2.4	85.1	24.3	10.0	0.3	4.7
芝山町			-0.1	87.2	26.5	19.4	0.3	4.8
横芝光町			-1.0	90.3	22.4	14.3	0.3	6.0
一宮町			0.3	89.2	30.1	11.5	0.9	7.9
睦沢町			-1.5	79.5	28.0	13.2	0.3	4.0
長生村			-1.2	89.9	28.0	13.5	0.4	6.1
白子町			-1.6	84.1	33.5	9.1	0.7	5.3
長柄町			-1.4	93.4	32.1	15.4	1.9	3.9
長南町			-2.6	86.6	27.8	17.6	0.5	4.9
大多喜町			-1.8	88.7	29.5	12.1	1.0	5.7
御宿町			-1.3	94.0	29.5	20.1	0.3	3.0
鋸南町			-1.9	89.4	24.3	13.9	0.5	3.2

区分	人口 対前 年加 増率	経常収支比率				
		計	人件費	物件費	維持補修費	扶助費
市町村						
(大都市計)	0.2	96.9	32.1	13.5	2.6	13.3
(市部計)	-0.2	92.0	27.5	16.9	1.1	11.0
(町村部計)	-1.2	88.4	28.4	14.0	0.6	5.2
(県計)	-0.5	91.0	27.9	16.0	1.0	9.2
(県計(除千葉))	-0.6	90.8	27.8	16.0	0.9	9.1
(01千葉)	0.3	94.5	30.3	19.1	1.3	13.0
(02東葛飾)	0.7	91.8	26.6	20.9	1.2	13.8
(03印幡)	0.2	91.9	28.7	17.2	1.1	10.4
(04香取)	-1.0	86.7	25.1	12.4	0.8	6.1
(05海匝)	-1.5	91.1	27.3	11.9	1.2	9.9
(06山武)	-1.1	90.9	25.2	13.6	0.6	7.3
(07長生)	-1.2	87.5	29.3	13.0	0.7	5.9
(08夷隅)	-1.8	90.7	28.5	14.6	0.6	4.1
(09安房)	-1.6	92.8	27.0	12.8	0.8	6.4
(10君津)	-0.3	92.3	31.7	18.7	1.4	10.9
(人口01)	0.8	92.4	25.2	20.5	1.4	14.5
(人口02)	0.6	92.2	27.5	21.7	1.1	13.6
(人口03)	0.3	91.9	28.4	18.5	1.3	11.7
(人口04)	-0.3	91.6	27.7	15.1	1.1	10.3
(人口05)	-1.5	92.5	27.5	12.8	0.9	7.7
(人口06)	-1.0	91.9	30.2	14.6	0.3	6.6
(人口07)	-2.4	85.1	24.3	10.0	0.3	4.7
(人口08)	-0.8	86.6	27.9	11.8	0.6	5.7
(人口09)	-1.4	88.6	28.5	15.8	0.8	4.3
(増加率1)	-	-	-	-	-	-
(増加率2)	-	-	-	-	-	-
(増加率3)	-	-	-	-	-	-
(増加率4)	0.8	92.3	27.9	19.2	1.3	12.7
(増加率5)	-0.6	91.3	27.8	16.1	0.9	9.8
(増加率6)	-1.5	89.6	27.9	13.4	0.8	6.0
(整備地帯)	0.3	92.3	28.7	19.1	1.2	12.1
(その他の地区)	-1.3	89.8	27.1	13.2	0.8	6.7
大都市計	0.2	96.9	32.1	13.5	2.6	13.3
市部計	0.3	91.7	27.2	19.0	1.2	12.7
町村部計	-1.2	88.5	28.0	13.9	0.5	5.3
県計	0.2	92.5	28.2	17.7	1.5	12.5
県計(除千葉)	0.2	91.5	27.2	18.7	1.2	12.3
01千葉	0.2	95.7	31.3	15.8	2.1	13.2
02東葛飾	0.7	91.7	26.6	21.0	1.4	14.6
03印幡	0.4	90.1	27.1	18.4	1.3	11.0
04香取	-1.3	86.7	23.3	11.4	0.8	8.2
05海匝	-1.6	91.0	27.7	11.8	1.0	9.7
06山武	-1.0	92.2	25.2	13.1	0.8	8.1
07長生	-0.8	88.5	27.5	11.8	0.5	7.5
08夷隅	-1.8	90.0	26.9	13.0	0.5	4.5
09安房	-1.5	93.1	27.1	12.7	0.9	6.8
10君津	-0.1	92.6	31.5	19.0	1.5	11.2
人口01	0.8	92.8	25.4	20.2	1.3	14.6
人口02	0.6	91.7	27.7	21.5	1.3	14.2
人口03	0.3	90.4	28.1	18.8	1.4	11.5
人口04	-0.3	90.9	27.4	15.1	1.1	10.3
人口05	-1.3	92.3	27.0	12.7	0.9	7.8
人口06	-1.0	91.7	29.1	14.6	0.3	6.5
人口07	-2.4	85.1	24.3	10.0	0.3	4.7
人口08	-0.9	86.5	27.6	11.9	0.6	5.6
人口09	-1.5	88.4	28.3	15.8	0.7	4.4
増加率1	-	-	-	-	-	-
増加率2	-	-	-	-	-	-
増加率3	-	-	-	-	-	-
増加率4	0.7	93.5	28.8	18.0	1.6	13.5
増加率5	-0.2	91.4	27.2	19.1	1.3	12.4
増加率6	-1.5	90.1	27.1	12.6	0.9	7.1
整備地帯	0.5	92.9	28.5	18.8	1.6	13.4
その他の地区	-1.2	90.7	26.3	12.5	0.8	8.0

※類型の値は加重平均、(かっこ)書きの類型の値は単純平均である。

区分 市町村	経常収支比率				標準財政規模	公債費 負担比率
	補助費等	うち組合負担金		経常的繰出金		
		公債費				
千葉市	6.9	0.0	21.4	7.1	246,183,753	19.3
銚子市	1.5	0.2	20.6	17.9	14,739,312	18.9
市川市	3.5	0.0	8.7	10.2	84,263,481	8.3
船橋市	7.6	0.2	10.6	13.5	112,305,595	9.1
館山市	13.0	9.1	15.6	18.2	10,924,498	13.4
木更津市	4.4	1.0	11.8	15.2	25,227,482	9.6
松戸市	5.4	0.0	10.3	12.5	85,784,558	8.9
野田市	2.6	0.1	16.5	14.0	29,999,850	14.6
茂原市	12.4	8.9	18.4	13.4	18,190,113	18.1
成田市	5.8	0.2	11.9	6.7	37,977,294	10.2
佐倉市	13.3	10.6	10.6	12.7	28,404,328	8.5
東金市	12.7	10.8	11.3	17.6	12,477,133	10.0
旭市	12.8	1.0	16.1	11.1	17,923,058	13.8
習志野市	3.5	0.3	12.5	13.3	31,991,976	10.5
柏市	5.8	1.4	13.9	10.0	76,931,346	12.1
勝浦市	11.3	9.1	16.4	13.3	5,038,574	14.3
市原市	3.5	0.1	12.3	11.7	51,871,254	11.0
流山市	5.1	0.5	13.2	10.7	30,798,618	11.4
八千代市	4.6	0.4	16.0	10.3	32,762,752	14.1
我孫子市	4.9	0.5	12.5	14.1	23,298,671	10.9
鴨川市	10.7	7.5	17.8	13.2	9,325,606	14.3
鎌ヶ谷市	13.1	8.1	14.1	13.4	19,195,714	11.4
君津市	4.7	0.9	10.8	12.3	18,955,749	9.5
富津市	5.6	1.1	13.9	13.9	11,031,603	12.5
浦安市	4.1	0.0	7.8	4.6	43,749,688	6.2
四街道市	5.5	0.9	14.4	11.4	15,768,276	12.4
袖ヶ浦市	6.7	0.9	7.1	11.9	14,110,110	6.2
八街市	9.9	9.1	14.6	12.6	13,036,306	13.5
印西市	12.6	10.7	9.6	8.3	20,694,657	7.8
白井市	15.6	13.7	13.3	10.7	11,470,040	10.6
富里市	6.1	1.0	16.8	13.5	9,160,995	14.1
南房総市	10.2	6.6	24.9	11.2	15,039,740	21.7
匝瑳市	15.4	9.5	15.8	10.6	9,662,494	14.1
香取市	14.0	10.9	14.3	15.0	19,546,715	14.9
山武市	17.7	10.4	17.4	11.4	14,026,017	13.7
いすみ市	19.7	10.0	16.9	11.9	10,982,120	15.2
大網白里市	17.1	10.3	12.0	18.0	9,671,394	10.3
酒々井町	17.7	14.0	9.6	10.3	4,320,447	7.8
栄町	9.4	3.3	18.0	8.3	4,522,348	15.6
神崎町	15.7	4.8	11.9	11.7	1,858,335	9.8
多古町	22.6	11.3	7.1	10.4	4,275,987	5.3
東庄町	21.8	12.3	12.6	12.2	3,595,370	10.3
九十九里町	16.0	12.8	14.3	15.4	3,922,542	12.7
芝山町	17.5	10.5	6.3	12.5	2,929,587	5.5
横芝光町	20.6	9.7	15.4	11.2	6,435,375	13.5
一宮町	14.3	10.1	12.0	12.6	2,958,049	10.1
睦沢町	12.6	8.7	11.4	10.1	2,306,816	8.9
長生村	16.6	10.9	11.7	13.6	3,545,090	9.4
白子町	12.4	7.4	10.1	13.2	3,037,165	9.0
長柄町	16.9	10.8	11.9	11.0	2,569,841	9.1
長南町	11.8	8.2	12.8	11.2	3,060,089	10.6
大多喜町	14.9	8.2	14.4	11.4	3,222,736	12.8
御宿町	12.9	7.8	15.4	12.8	2,358,847	13.6
鋸南町	15.6	10.2	18.5	13.4	2,805,213	16.1

区分	経常収支比率				標準財政規模	公債費 負担比率
	補助費等	うち組合負担金	公債費	経常的繰出金		
市町村						
(大都市計)	6.9	0.0	21.4	7.1	246,183,753	19.3
(市部計)	9.0	4.6	13.9	12.5	27,676,031	12.1
(町村部計)	15.8	9.5	12.6	11.8	3,395,520	10.6
(県計)	11.1	6.1	13.6	12.2	24,078,606	11.8
(県計(除千葉))	11.2	6.2	13.5	12.3	19,887,943	11.6
(01千葉)	4.6	0.2	15.6	10.6	90,702,434	13.7
(02東葛飾)	5.8	1.2	12.0	11.4	56,258,613	10.3
(03印幡)	10.7	7.1	13.2	10.5	16,150,521	11.2
(04香取)	18.5	9.8	11.5	12.3	7,319,102	10.1
(05海匝)	9.9	3.6	17.5	13.2	14,108,288	15.6
(06山武)	16.9	10.8	12.8	14.4	8,243,675	11.0
(07長生)	13.9	9.3	12.6	12.2	5,095,309	10.7
(08夷隅)	14.7	8.8	15.8	12.4	5,400,569	14.0
(09安房)	12.4	8.4	19.2	14.0	9,523,764	16.4
(10君津)	5.4	1.0	10.9	13.3	17,331,236	9.5
(人口01)	6.7	0.8	12.3	11.8	94,618,471	10.6
(人口02)	5.1	1.3	12.0	11.1	46,625,167	10.4
(人口03)	7.1	2.5	12.6	12.4	26,424,790	10.5
(人口04)	10.2	6.1	14.2	12.9	15,392,191	12.6
(人口05)	12.9	7.9	16.7	13.8	10,209,504	14.5
(人口06)	15.9	9.0	14.3	9.9	5,092,723	12.3
(人口07)	16.0	12.8	14.3	15.4	3,922,542	12.7
(人口08)	17.5	10.4	10.7	12.4	3,482,332	8.8
(人口09)	14.7	8.7	12.8	11.8	2,638,933	10.8
(増加率1)	—	—	—	—	—	—
(増加率2)	—	—	—	—	—	—
(増加率3)	—	—	—	—	—	—
(増加率4)	7.6	3.3	12.6	11.0	52,539,028	10.8
(増加率5)	10.9	5.8	13.0	12.8	19,287,757	11.3
(増加率6)	13.9	8.4	15.0	12.5	7,284,595	13.0
(整備地帯)	7.1	2.8	12.7	11.2	42,831,223	10.9
(その他の地区)	14.5	8.9	14.4	13.0	7,912,556	12.5
大都市計	6.9	0.0	21.4	7.1	246,183,753	19.3
市部計	7.1	2.5	12.5	11.8	27,676,031	10.9
町村部計	16.3	9.7	12.7	11.7	3,395,520	10.6
県計	7.5	2.4	14.2	10.9	24,078,606	12.4
県計(除千葉)	7.6	2.9	12.5	11.8	19,887,943	10.9
01千葉	5.9	0.1	18.8	8.6	90,702,434	16.8
02東葛飾	5.6	0.6	11.2	11.4	56,258,613	9.8
03印幡	9.8	6.2	12.3	10.0	16,150,521	10.4
04香取	16.3	10.7	12.9	13.8	7,319,102	12.6
05海匝	9.4	2.7	17.7	13.4	14,108,288	15.6
06山武	16.6	10.6	13.6	14.6	8,243,675	11.5
07長生	13.2	9.1	15.1	12.8	5,095,309	13.8
08夷隅	16.2	9.3	16.2	12.2	5,400,569	14.4
09安房	11.5	7.8	19.9	13.9	9,523,764	16.9
10君津	5.1	1.0	10.8	13.5	17,331,236	9.3
人口01	6.8	0.7	11.9	12.1	94,618,471	10.3
人口02	4.7	0.8	11.3	11.0	46,625,167	9.8
人口03	6.6	1.9	12.4	11.6	26,424,790	10.4
人口04	10.2	6.1	14.0	12.7	15,392,191	12.5
人口05	12.8	7.7	17.1	13.7	10,209,504	14.8
人口06	16.5	9.0	14.6	10.1	5,092,723	12.4
人口07	16.0	12.8	14.3	15.4	3,922,542	12.7
人口08	18.0	10.5	10.5	12.3	3,482,332	8.5
人口09	14.7	8.9	12.7	11.8	2,638,933	10.7
増加率1	—	—	—	—	—	—
増加率2	—	—	—	—	—	—
増加率3	—	—	—	—	—	—
増加率4	6.7	1.4	14.7	10.0	52,539,028	12.9
増加率5	7.0	2.5	12.3	12.1	19,287,757	10.7
増加率6	12.7	7.7	16.5	13.0	7,284,595	14.5
整備地帯	6.2	1.1	13.9	10.4	42,831,223	12.1
その他の地区	13.5	8.3	15.8	13.5	7,912,556	14.0

※類型の値は加重平均、(かっこ)書きの類型の値は単純平均である。

区分 市町村	地 方 債	債 務 負 担	債 務 負 担 行 為	積 立 金	財 政 調 整 基 金 等	実 質 収 支 比 率	収 益 事 業	経 常 一 般	将 来 の 財 政
	現 在 高 比 率	行 為 比 率	残 高 比 率	現 在 高 比 率	残 高 比 率		収 入 比 率	財 源 等 比 率	負 担 額 比 率
千 葉 市	284.9	9.3	44.9	8.6	3.1	1.3	1.0	93.7	178.8
銚 子 市	193.7	3.0	30.4	6.0	1.5	1.6	0.0	96.6	128.8
市 川 市	71.0	8.7	23.5	33.9	20.4	4.2	0.0	102.6	33.8
船 橋 市	154.5	6.8	59.8	17.6	14.7	3.5	0.0	98.1	104.4
館 山 市	161.9	18.2	37.2	34.8	12.8	10.6	0.0	95.3	94.9
木 更 津 市	129.1	7.6	49.3	31.5	17.8	7.2	0.0	96.1	82.0
松 戸 市	137.3	3.2	11.8	22.1	14.1	7.6	0.1	94.7	70.8
野 田 市	157.8	9.7	36.7	19.1	13.3	7.0	0.0	98.2	99.3
茂 原 市	216.0	5.4	39.1	28.9	28.1	2.9	0.0	96.5	133.8
成 田 市	131.5	11.7	45.4	20.7	15.4	9.6	0.0	102.4	90.0
佐 倉 市	107.5	10.3	24.1	46.2	21.2	7.2	0.0	95.6	50.0
東 金 市	186.4	6.1	19.6	36.6	10.6	3.1	0.0	91.3	97.8
旭 市	156.4	0.2	0.6	99.2	56.2	4.3	0.0	95.6	34.1
習 志 野 市	142.5	6.2	59.2	41.7	18.5	7.2	0.1	96.8	86.7
柏 市	119.9	7.0	43.9	38.4	13.7	4.8	0.0	97.2	74.5
勝 浦 市	172.8	4.8	9.0	39.9	15.7	5.6	0.0	97.7	67.1
市 原 市	94.6	2.8	6.7	20.0	13.2	8.3	0.0	104.8	45.3
流 山 市	159.0	11.3	42.2	19.0	14.8	7.0	0.0	96.5	101.2
八 千 代 市	166.7	11.3	50.7	12.2	8.4	6.3	0.0	100.1	121.1
我 孫 子 市	133.1	6.4	28.7	23.7	11.2	3.3	0.0	93.2	85.1
鴨 川 市	212.0	10.3	12.6	46.5	21.8	4.5	0.0	96.1	102.5
鎌 ヶ 谷 市	195.2	3.5	32.5	27.2	23.0	13.7	0.0	95.7	109.6
君 津 市	65.8	2.5	31.6	27.4	16.7	7.3	0.0	101.9	42.6
富 津 市	128.4	7.4	44.5	22.0	16.7	7.3	0.0	95.5	97.0
浦 安 市	53.3	17.8	88.6	89.4	32.3	7.0	0.0	104.3	30.4
四 街 道 市	136.5	7.4	15.1	53.9	23.2	5.1	0.0	94.6	58.5
袖 ヶ 浦 市	109.2	14.1	19.6	35.2	27.0	5.6	0.0	106.5	52.6
八 街 市	131.7	8.1	26.3	20.0	19.4	6.4	0.0	95.3	85.0
印 西 市	77.7	8.1	46.3	70.2	48.3	9.7	0.0	108.2	31.1
白 井 市	176.1	9.9	90.2	35.8	22.9	7.8	0.0	94.7	117.3
富 里 市	184.4	2.1	16.5	16.5	14.4	7.3	0.0	95.9	108.3
南 房 総 市	162.7	7.9	13.0	167.8	68.2	7.3	0.0	97.1	5.2
匝 瑤 市	173.0	1.8	10.0	56.1	33.2	7.2	0.0	96.0	81.3
香 取 市	205.0	4.0	12.5	72.6	40.0	8.3	0.0	95.4	75.6
山 武 市	144.3	3.3	10.0	124.3	58.3	4.7	0.0	95.4	16.4
い す み 市	158.1	2.1	6.6	70.6	40.3	6.9	0.0	96.7	60.0
大 網 白 里 市	166.0	8.3	16.2	34.9	17.9	7.5	0.0	94.3	86.7
酒 々 井 町	121.8	0.6	2.9	40.6	23.9	11.4	0.0	94.4	52.9
栄 町	172.3	0.7	3.8	35.1	15.7	3.7	0.0	95.2	81.7
神 崎 町	123.7	0.0	0.0	83.1	79.4	8.7	0.0	95.2	27.0
多 古 町	90.3	0.0	0.0	68.9	49.2	14.7	0.0	96.7	12.4
東 庄 町	88.4	0.0	0.4	44.9	39.4	9.6	0.0	95.0	29.0
九 十 九 里 町	205.5	6.5	8.6	54.9	24.2	8.7	0.0	95.9	95.2
芝 山 町	85.7	3.8	12.2	71.6	26.8	9.2	0.0	113.8	13.2
横 芝 光 町	189.6	4.3	13.8	60.3	40.0	6.3	0.0	99.9	89.2
一 宮 町	116.5	0.6	6.8	57.8	35.5	7.7	0.0	97.5	39.7
睦 沢 町	124.7	4.3	124.1	82.6	53.8	5.1	0.0	107.8	87.5
長 生 村	136.8	0.4	2.5	57.6	24.1	8.7	0.0	96.1	48.9
白 子 町	143.6	0.0	3.8	55.4	44.6	3.3	0.0	97.0	60.6
長 柄 町	125.8	0.0	1.7	69.4	30.6	6.0	0.0	93.1	36.8
長 南 町	139.9	1.8	24.0	66.4	35.5	7.2	0.0	94.6	61.4
大 多 喜 町	138.7	2.4	8.5	101.7	43.3	5.3	0.0	96.0	27.6
御 宿 町	135.2	0.3	0.5	36.7	16.0	6.3	0.0	96.2	59.7
鋸 南 町	153.3	10.1	14.9	45.5	43.1	7.2	0.0	96.1	81.0

市町村	区分	地方債	債務負担	債務負担行為	積立金	財政調整基金等	実質収支比率	収益事業	経常一般	将来の財政
	現在高比率	行為比率	残高比率	現在高比率	残高比率		収入比率	財源等比率	負担額比率	
(大都市計)	284.9	9.3	44.9	8.6	3.1	1.3	1.0	93.7	178.8	
(市部計)	146.4	7.2	30.8	43.4	23.5	6.5	0.0	97.6	76.7	
(町村部計)	134.8	2.1	13.4	60.7	36.8	7.6	0.0	97.7	53.2	
(県計)	145.3	5.6	25.6	48.2	27.3	6.8	0.0	97.5	71.2	
(県計(除千葉))	142.7	5.6	25.3	49.0	27.7	6.9	0.0	97.6	69.1	
(01千葉)	172.2	7.4	40.4	20.6	10.8	5.8	0.3	98.9	108.0	
(02東葛飾)	131.2	8.3	40.9	32.3	17.5	6.5	0.0	97.8	78.8	
(03印幡)	137.7	6.5	30.1	37.7	22.7	7.6	0.0	97.4	75.0	
(04香取)	126.9	1.0	3.2	67.4	52.0	10.3	0.0	95.6	36.0	
(05海匝)	174.4	1.7	13.7	53.8	30.3	4.4	0.0	96.1	81.4	
(06山武)	162.9	5.4	13.4	63.8	29.6	6.6	0.0	98.4	66.4	
(07長生)	143.3	1.8	28.9	59.7	36.0	5.8	0.0	97.5	67.0	
(08夷隅)	151.2	2.4	6.2	62.2	28.8	6.0	0.0	96.7	53.6	
(09安房)	172.5	11.6	19.4	73.7	36.5	7.4	0.0	96.2	70.9	
(10君津)	108.1	7.9	36.3	29.0	19.6	6.9	0.0	100.0	68.6	
(人口01)	137.2	6.9	51.9	28.0	14.2	4.2	0.0	97.7	89.5	
(人口02)	121.1	9.0	38.2	33.7	17.4	6.9	0.0	99.3	71.0	
(人口03)	147.2	7.3	39.0	25.8	16.9	8.5	0.0	96.9	91.7	
(人口04)	152.6	5.7	27.5	48.2	28.2	5.7	0.0	97.5	75.5	
(人口05)	166.9	7.6	18.6	59.1	28.3	7.1	0.0	96.1	74.3	
(人口06)	161.2	1.9	6.8	45.3	26.5	7.1	0.0	96.5	74.6	
(人口07)	205.5	6.5	8.6	54.9	24.2	8.7	0.0	95.9	95.2	
(人口08)	115.1	0.2	2.7	56.9	38.6	8.8	0.0	96.5	38.1	
(人口09)	128.4	2.8	23.2	69.6	41.1	6.9	0.0	99.1	49.3	
(増加率1)	—	—	—	—	—	—	—	—	—	
(増加率2)	—	—	—	—	—	—	—	—	—	
(増加率3)	—	—	—	—	—	—	—	—	—	
(増加率4)	144.1	8.9	43.1	32.8	19.5	6.7	0.1	98.6	86.1	
(増加率5)	139.9	5.3	26.8	45.0	27.2	6.9	0.0	97.5	71.5	
(増加率6)	151.4	3.5	11.4	62.8	33.2	6.7	0.0	96.8	59.6	
(整備地帯)	136.4	7.5	36.7	32.3	18.6	6.8	0.0	98.3	80.2	
(その他の地区)	153.0	4.1	16.0	61.9	34.8	6.7	0.0	96.9	63.4	
大都市計	284.9	9.3	44.9	8.6	3.1	1.3	1.0	93.7	178.8	
市部計	133.3	7.4	35.3	37.2	20.4	6.2	0.0	98.4	74.7	
町村部計	138.9	2.2	11.5	59.2	35.3	7.7	0.0	97.5	55.3	
県計	162.2	7.5	36.1	32.8	17.8	5.4	0.2	97.5	94.0	
県計(除千葉)	133.6	7.1	34.0	38.4	21.2	6.3	0.0	98.4	73.7	
01千葉	234.5	8.3	41.2	13.5	6.4	3.3	0.7	96.1	146.4	
02東葛飾	124.7	7.8	40.8	31.3	17.0	5.6	0.0	98.3	75.3	
03印幡	127.5	8.7	35.5	38.2	23.2	8.0	0.0	98.9	72.4	
04香取	168.8	2.7	8.4	69.3	43.8	9.4	0.0	95.5	59.5	
05海匝	173.2	1.6	13.1	56.9	31.9	4.0	0.0	96.0	77.8	
06山武	166.5	5.4	14.1	67.7	31.4	5.6	0.0	95.9	64.7	
07長生	174.8	3.3	31.3	46.0	32.2	4.6	0.0	96.9	96.0	
08夷隅	156.1	2.6	6.8	64.4	32.3	6.3	0.0	96.8	57.4	
09安房	173.9	11.6	20.0	91.0	39.1	7.6	0.0	96.3	63.0	
10君津	107.6	7.5	37.7	29.6	19.2	6.9	0.0	99.7	67.6	
人口01	140.4	6.9	53.4	26.0	14.3	4.0	0.0	97.7	93.0	
人口02	113.7	8.2	33.0	33.1	17.5	6.7	0.0	99.6	64.0	
人口03	142.8	8.1	40.3	25.1	16.4	8.4	0.0	97.6	90.8	
人口04	149.5	5.6	27.0	50.7	29.9	5.8	0.0	98.0	72.2	
人口05	165.2	7.8	19.4	66.6	31.5	7.3	0.0	96.0	71.6	
人口06	165.3	2.2	7.8	47.3	28.2	7.0	0.0	96.9	76.9	
人口07	205.5	6.5	8.6	54.9	24.2	8.7	0.0	95.9	95.2	
人口08	113.1	0.2	2.4	57.4	38.9	9.2	0.0	96.4	35.8	
人口09	128.6	3.0	22.3	70.0	39.6	6.8	0.0	99.2	48.2	
増加率1	—	—	—	—	—	—	—	—	—	
増加率2	—	—	—	—	—	—	—	—	—	
増加率3	—	—	—	—	—	—	—	—	—	
増加率4	177.6	8.7	44.1	23.9	13.4	4.5	0.3	97.4	110.6	
増加率5	128.3	6.3	27.4	37.3	20.4	6.8	0.0	98.1	68.4	
増加率6	164.2	4.2	14.4	69.3	35.0	6.4	0.0	96.4	64.4	
整備地帯	161.1	8.1	40.2	26.2	14.3	5.2	0.2	97.8	98.6	
その他の地区	167.6	4.9	16.9	63.4	33.9	6.1	0.0	96.1	71.2	

※類型の値は加重平均、(かっこ)書きの類型の値は単純平均である。

第2表 人口1人当たり指数

区分 市町村	人口1人当たりの決算額 (円)						
	歳入合計	地方税	市町村民税	うち個人所得割	うち法人税割	固定資産税	うち償却資産
千葉市	456,970	183,596	85,699	67,810	13,416	70,698	13,867
銚子市	395,832	132,217	58,835	48,121	6,565	55,305	11,202
市川市	312,330	170,143	85,762	76,918	5,795	60,357	7,299
船橋市	332,937	155,700	77,136	66,886	7,086	56,158	7,822
館山市	399,697	124,310	50,001	41,366	4,170	50,886	7,468
木更津市	334,314	144,833	66,423	55,225	7,404	56,734	10,850
松戸市	311,214	138,988	72,057	63,639	5,333	49,269	5,782
野田市	342,305	147,469	60,949	50,503	7,413	68,293	12,299
茂原市	339,784	147,400	60,254	48,705	7,836	69,414	21,972
成田市	495,128	250,125	86,499	59,771	21,600	150,286	38,720
佐倉市	275,424	137,388	70,071	62,034	4,973	51,109	9,618
東金市	362,306	127,160	55,381	45,523	6,876	52,388	10,249
旭市	457,940	115,072	53,602	45,755	4,848	45,512	9,089
習志野市	342,006	162,221	83,750	70,803	9,547	58,758	8,286
柏市	311,148	160,894	76,839	66,204	6,772	60,177	8,307
勝浦市	591,699	117,727	44,714	37,479	2,122	61,657	11,757
市原市	335,471	178,145	73,634	55,842	14,747	81,767	28,990
流山市	298,923	144,018	73,209	66,827	3,713	52,895	5,823
八千代市	280,841	145,833	72,074	62,204	7,078	54,319	6,868
我孫子市	285,581	131,288	68,545	63,843	2,452	46,433	5,238
鴨川市	483,065	129,815	52,761	44,742	2,998	63,590	14,998
鎌ヶ谷市	319,496	123,826	63,126	56,405	4,501	41,286	4,644
君津市	363,869	202,752	65,236	54,436	7,941	117,670	63,483
富津市	378,250	189,406	59,838	45,033	11,306	117,404	60,278
浦安市	449,424	244,373	127,047	97,962	26,080	109,264	16,447
四街道市	282,607	120,670	63,581	57,559	3,118	42,421	5,513
袖ヶ浦市	398,894	217,613	77,245	52,984	19,930	121,215	55,767
八街市	296,899	105,049	49,140	44,087	2,985	40,813	8,258
印西市	360,609	200,471	75,523	61,877	10,167	103,254	34,717
白井市	353,400	143,462	68,078	60,323	4,479	58,543	10,052
富里市	310,283	128,401	55,547	48,742	4,107	52,904	10,426
南房総市	585,782	102,913	39,510	34,020	1,733	53,587	13,568
匝瑳市	405,308	105,688	48,813	41,384	4,255	45,775	9,405
香取市	481,227	113,585	49,617	42,880	3,718	50,700	10,980
山武市	484,564	107,455	47,490	40,425	4,270	49,644	12,744
いすみ市	443,821	100,024	42,620	37,443	2,324	47,352	9,327
大網白里市	329,253	100,927	52,583	48,944	1,423	39,434	5,391
酒々井町	327,577	143,135	62,745	49,874	8,763	63,234	20,541
栄町	371,051	109,948	55,083	48,762	3,647	40,537	6,790
神崎町	449,408	113,603	53,243	42,940	6,998	48,675	14,741
多古町	494,788	151,288	65,470	42,663	17,868	65,876	19,990
東庄町	380,623	102,553	47,051	42,048	3,182	47,146	13,979
九十九里町	401,505	93,246	42,104	38,016	2,229	39,831	7,388
芝山町	780,229	329,856	83,857	48,773	23,821	228,180	61,902
横芝光町	426,236	104,460	44,456	38,243	3,327	48,585	9,368
一宮町	392,344	115,423	53,207	45,485	4,281	53,366	9,063
睦沢町	614,229	136,454	75,841	71,049	1,456	51,214	11,677
長生村	409,195	115,671	45,899	41,509	1,341	57,809	15,490
白子町	401,262	110,195	42,968	37,931	2,006	54,691	8,780
長柄町	568,297	177,395	58,490	43,084	10,296	108,925	47,249
長南町	595,312	138,564	50,313	38,882	6,451	77,312	21,112
大多喜町	565,873	116,944	41,588	33,588	3,815	61,979	14,211
御宿町	513,887	119,080	42,686	36,578	916	68,740	8,085
鋸南町	526,576	95,086	39,632	34,429	1,697	44,791	9,176

区分	人口1人当たりの決算額(円)						
	歳入合計	地方税	市町村民税	うち個人所得割	うち法人税割	固定資産税	うち償却資産
(大都市計)	456,970	183,596	85,699	67,810	13,416	70,698	13,867
(市部計)	375,879	146,316	64,653	54,358	6,991	64,905	15,934
(町村部計)	483,435	133,700	53,214	43,168	6,006	68,288	17,620
(県計)	411,241	143,034	61,441	51,084	6,800	66,077	16,427
(県計(除千葉))	410,378	142,269	60,983	50,769	6,675	65,990	16,475
(01千葉)	353,822	167,449	78,789	64,165	11,197	66,386	14,503
(02東葛飾)	329,262	157,411	78,297	67,687	7,683	60,459	8,185
(03印幡)	341,442	148,739	65,141	54,781	7,093	67,011	16,071
(04香取)	451,512	120,257	53,845	42,633	7,942	53,099	14,923
(05海匝)	419,693	117,659	53,750	45,087	5,223	48,864	9,899
(06山武)	464,016	143,851	54,312	43,321	6,991	76,344	17,840
(07長生)	474,346	134,443	55,282	46,664	4,810	67,533	19,335
(08夷隅)	528,820	113,444	42,902	36,272	2,294	59,932	10,845
(09安房)	498,780	113,031	45,476	38,639	2,650	53,214	11,303
(10君津)	368,832	188,651	67,186	51,920	11,645	103,256	47,595
(人口01)	322,043	158,297	76,988	66,545	6,929	58,168	8,065
(人口02)	327,549	163,175	79,839	67,415	9,409	65,115	11,268
(人口03)	358,630	162,518	71,148	58,811	8,989	73,685	14,863
(人口04)	376,016	143,177	59,964	50,109	6,680	66,137	20,342
(人口05)	452,109	121,351	48,855	41,301	3,791	59,961	16,524
(人口06)	374,955	119,181	54,095	45,626	5,246	50,785	12,233
(人口07)	401,505	93,246	42,104	38,016	2,229	39,831	7,388
(人口08)	415,642	119,026	50,919	41,927	5,736	55,778	13,460
(人口09)	576,726	153,373	55,706	43,665	6,931	86,227	23,519
(増加率1)	—	—	—	—	—	—	—
(増加率2)	—	—	—	—	—	—	—
(増加率3)	—	—	—	—	—	—	—
(増加率4)	343,668	164,053	75,001	62,922	8,639	69,214	15,210
(増加率5)	379,106	137,899	62,072	52,550	6,441	60,365	15,051
(増加率6)	492,448	132,149	50,672	40,814	5,761	69,151	18,646
(整備地帯)	345,202	162,988	73,028	60,899	8,855	71,399	18,337
(その他の地区)	468,170	125,833	51,453	42,624	5,028	61,489	14,780
大都市計	456,970	183,596	85,699	67,810	13,416	70,698	13,867
市部計	342,504	155,594	72,807	61,929	7,665	63,735	12,957
町村部計	450,399	126,727	52,379	43,022	5,680	61,716	15,493
県計	363,714	158,927	74,102	62,198	8,482	64,737	13,182
県計(除千葉)	346,784	154,449	71,997	61,179	7,586	63,655	13,058
01千葉	402,260	175,756	81,750	65,387	12,456	69,321	15,014
02東葛飾	324,725	157,719	78,580	68,356	7,120	58,880	7,829
03印幡	343,624	160,542	69,118	57,475	8,251	75,012	18,016
04香取	468,564	117,165	51,582	42,750	5,696	52,141	12,754
05海匝	422,698	119,463	54,513	45,675	5,365	49,276	9,959
06山武	410,404	117,977	51,466	43,752	4,763	53,482	11,240
07長生	392,937	139,337	57,105	47,192	6,221	67,302	19,952
08夷隅	502,658	108,462	43,007	36,872	2,319	54,909	10,413
09安房	486,291	117,386	46,872	39,574	2,964	54,656	11,410
10君津	360,406	179,959	67,275	53,186	10,476	93,278	39,944
人口01	324,311	157,756	77,018	66,616	6,962	57,749	8,014
人口02	322,472	161,051	79,187	67,646	8,514	62,703	10,675
人口03	360,409	164,246	71,497	58,899	9,196	75,125	15,324
人口04	372,048	145,967	60,754	50,834	6,736	68,004	21,455
人口05	435,104	122,314	49,460	41,850	3,998	60,087	17,185
人口06	377,477	118,444	53,621	45,266	5,149	50,664	12,085
人口07	401,505	93,246	42,104	38,016	2,229	39,831	7,388
人口08	417,609	119,788	51,312	42,002	6,034	55,988	13,843
人口09	578,508	152,278	54,954	43,059	6,782	85,830	23,163
増加率1	—	—	—	—	—	—	—
増加率2	—	—	—	—	—	—	—
増加率3	—	—	—	—	—	—	—
増加率4	358,259	166,334	78,858	66,383	8,882	65,051	11,742
増加率5	346,037	152,998	70,731	59,128	8,608	65,036	15,167
増加率6	465,057	124,570	50,534	41,815	5,091	61,388	16,989
整備地帯	353,102	165,571	77,949	65,386	9,134	66,540	13,322
その他の地区	426,174	119,823	51,462	43,434	4,642	54,128	12,360

※類型の値は加重平均、(かっこ)書きの類型の値は単純平均である。

区分 市町村	人口1人当たりの決算額(円)						
	地方譲与税	利子割交付金	配当割交付金	株式等譲渡 所得割交付金	地方消費税 交付金	ゴルフ場利用税 交付金	特別地方消費税 交付金
千葉市	2,710	241	926	1,084	17,431	167	0
銚子市	3,319	168	645	752	17,861	323	0
市川市	1,465	276	1,060	1,240	14,864	0	0
船橋市	1,523	239	920	1,077	15,515	6	0
館山市	2,720	153	585	679	17,860	649	0
木更津市	3,442	193	743	871	16,667	482	0
松戸市	1,611	229	882	1,031	14,930	9	0
野田市	2,525	182	701	819	16,440	1,088	0
茂原市	3,230	178	685	800	16,686	637	0
成田市	4,747	207	796	934	20,486	1,767	0
佐倉市	2,526	225	864	1,009	15,295	229	0
東金市	4,172	162	622	727	17,365	1,156	0
旭市	4,965	158	607	711	16,966	0	0
習志野市	1,559	244	941	1,105	15,426	0	0
柏市	1,923	233	897	1,050	16,205	54	0
勝浦市	3,767	137	527	613	17,600	1,285	0
市原市	3,885	199	766	894	16,909	2,421	0
流山市	1,774	228	881	1,034	13,676	0	0
八千代市	1,841	220	844	987	15,527	251	0
我孫子市	2,034	234	897	1,046	14,567	186	0
鴨川市	4,369	166	637	742	18,385	454	0
鎌ヶ谷市	1,572	201	773	904	14,834	277	0
君津市	6,153	196	754	881	17,902	1,821	0
富津市	5,656	160	617	721	16,948	1,529	0
浦安市	1,638	349	1,343	1,573	18,471	0	0
四街道市	2,171	204	786	919	14,506	104	0
袖ヶ浦市	6,077	188	722	844	16,444	1,558	0
八街市	2,683	156	601	702	15,350	264	0
印西市	3,475	216	832	976	15,023	1,416	0
白井市	2,256	221	848	988	15,079	397	0
富里市	2,825	173	664	775	15,795	292	0
南房総市	5,315	125	479	558	16,128	265	0
匝瑳市	5,737	151	580	677	16,736	0	0
香取市	5,203	154	589	686	16,300	2,155	0
山武市	5,074	145	558	651	15,757	1,171	0
いすみ市	5,732	140	536	623	16,090	1,074	0
大網白里市	3,608	178	685	800	13,950	848	0
酒々井町	2,913	185	712	832	15,673	0	0
栄町	4,706	187	715	829	15,443	613	0
神崎町	4,887	155	594	692	16,372	2,312	0
多古町	5,651	149	572	668	18,046	2,971	0
東庄町	5,235	71	575	671	15,149	836	0
九十九里町	4,380	138	532	620	15,971	0	0
芝山町	12,333	159	612	719	27,713	10,909	0
横芝光町	6,414	139	533	620	15,538	1,068	0
一宮町	5,192	157	605	708	14,595	1,550	0
睦沢町	8,366	137	526	611	15,442	10,232	0
長生村	5,463	150	576	673	15,607	0	0
白子町	6,138	141	541	630	14,998	0	0
長柄町	8,430	160	615	715	18,642	8,231	0
長南町	10,418	151	576	666	17,660	12,206	0
大多喜町	6,445	130	497	576	18,894	10,862	0
御宿町	5,179	132	508	592	14,844	2,730	0
鋸南町	4,219	130	499	581	15,375	0	0

区分	人口1人当たりの決算額(円)						
	地方譲与税	利子割交付金	配当割交付金	株式等譲渡所得割交付金	地方消費税交付金	ゴルフ場利用税交付金	特別地方消費税交付金
(大都市計)	2,710	241	926	1,084	17,431	167	0
(市部計)	3,405	194	746	872	16,237	671	0
(町村部計)	6,257	145	576	671	16,821	3,795	0
(県計)	4,290	180	696	813	16,443	1,645	0
(県計(除千葉))	4,320	178	692	808	16,425	1,673	0
(01千葉)	2,499	226	869	1,018	16,323	710	0
(02東葛飾)	1,785	241	928	1,086	15,500	180	0
(03印幡)	3,145	197	758	885	15,850	565	0
(04香取)	5,244	132	583	679	16,467	2,069	0
(05海匝)	4,674	159	611	713	17,188	108	0
(06山武)	5,997	154	590	690	17,716	2,525	0
(07長生)	6,748	153	589	686	16,233	4,694	0
(08夷隅)	5,281	135	517	601	16,857	3,988	0
(09安房)	4,156	144	550	640	16,937	342	0
(10君津)	5,332	184	709	829	16,990	1,348	0
(人口01)	1,723	236	909	1,064	15,860	30	0
(人口02)	2,092	239	920	1,077	15,726	444	0
(人口03)	2,949	209	802	939	16,639	678	0
(人口04)	3,969	178	686	801	16,233	869	0
(人口05)	4,613	151	581	677	16,712	763	0
(人口06)	4,678	170	653	760	15,551	560	0
(人口07)	4,380	138	532	620	15,971	0	0
(人口08)	5,536	134	574	670	15,679	1,071	0
(人口09)	7,535	144	553	644	18,118	7,185	0
(増加率1)	—	—	—	—	—	—	—
(増加率2)	—	—	—	—	—	—	—
(増加率3)	—	—	—	—	—	—	—
(増加率4)	2,604	222	856	1,001	15,799	447	0
(増加率5)	3,962	183	702	820	16,127	1,291	0
(増加率6)	5,865	145	571	665	17,227	2,881	0
(整備地帯)	2,920	217	835	977	16,002	587	0
(その他の地区)	5,470	147	576	671	16,823	2,558	0
大都市計	2,710	241	926	1,084	17,431	167	0
市部計	2,554	221	848	992	15,883	467	0
町村部計	5,781	148	587	684	16,404	2,672	0
県計	2,686	221	852	996	16,139	495	0
県計(除千葉)	2,682	218	838	980	15,904	554	0
01千葉	2,683	231	890	1,042	16,894	547	0
02東葛飾	1,694	244	938	1,097	15,436	91	0
03印幡	3,102	205	788	921	16,141	682	0
04香取	5,249	143	585	682	16,389	2,104	0
05海匝	4,515	160	616	719	17,253	122	0
06山武	4,830	157	603	704	16,202	1,335	0
07長生	4,702	167	640	747	16,369	2,038	0
08夷隅	5,286	137	526	612	16,686	2,541	0
09安房	4,038	146	561	652	17,313	440	0
10君津	4,956	188	725	848	16,985	1,180	0
人口01	1,681	237	911	1,066	15,788	25	0
人口02	2,015	241	926	1,084	15,528	405	0
人口03	3,014	209	804	940	16,724	696	0
人口04	3,936	181	696	813	16,187	896	0
人口05	4,603	153	588	685	16,561	753	0
人口06	4,763	169	647	753	15,551	586	0
人口07	4,380	138	532	620	15,971	0	0
人口08	5,521	133	574	671	15,759	1,118	0
人口09	7,543	143	550	640	18,154	7,356	0
増加率1	—	—	—	—	—	—	—
増加率2	—	—	—	—	—	—	—
増加率3	—	—	—	—	—	—	—
増加率4	2,250	235	905	1,059	16,040	224	0
増加率5	2,891	212	815	953	16,149	759	0
増加率6	5,208	149	581	677	16,835	1,584	0
整備地帯	2,368	233	895	1,047	16,065	372	0
その他の地区	4,562	154	597	696	16,573	1,214	0

※類型の値は加重平均、(かっこ)書きの類型の値は単純平均である。

区分 市町村	人口1人当たりの決算額(円)						
	自動車取得税 交付金	地方特例 交付金	地方交付税	交通安全対策 特別交付金	分担金及び 負担金	使用料	手数料
千葉市	1,034	837	13,845	255	2,698	6,272	5,041
銚子市	1,321	301	80,906	128	2,358	6,335	5,636
市川市	579	639	264	89	3,698	7,546	2,428
船橋市	583	809	6,053	98	3,239	5,461	2,523
館山市	1,083	391	85,449	138	2,869	5,542	8,235
木更津市	1,196	787	20,518	133	3,395	3,297	4,313
松戸市	643	695	13,385	104	2,973	5,514	2,036
野田市	1,004	753	29,479	118	1,555	6,865	2,879
茂原市	1,286	540	28,301	162	2,340	7,040	538
成田市	1,239	675	13,946	145	5,129	6,207	3,876
佐倉市	1,009	714	3,266	116	2,350	3,969	634
東金市	1,659	517	47,993	150	225	4,670	2,286
旭市	1,976	552	135,422	143	1,946	5,573	4,371
習志野市	614	777	12,788	101	1,347	8,126	4,169
柏市	768	893	8,474	121	3,314	5,096	2,480
勝浦市	1,501	167	139,299	121	1,602	4,804	5,591
市原市	1,092	731	144	124	1,493	5,529	2,941
流山市	708	1,020	8,572	110	7,653	2,346	1,960
八千代市	734	808	7,131	99	2,667	4,676	4,215
我孫子市	810	505	23,175	105	4,488	3,541	1,879
鴨川市	1,734	326	131,649	139	661	3,750	8,000
鎌ヶ谷市	626	784	31,147	108	2,737	2,795	622
君津市	1,405	573	427	153	1,357	4,692	3,685
富津市	1,424	477	21,724	104	3,008	2,710	4,704
浦安市	657	505	2,530	93	1,698	10,064	3,983
四街道市	867	961	26,911	110	3,662	3,663	2,865
袖ヶ浦市	1,207	969	647	120	2,561	5,395	3,334
八街市	1,068	388	51,846	91	627	3,930	2,253
印西市	1,387	1,436	16,156	114	3,871	3,346	754
白井市	902	894	14,695	104	8,088	3,624	620
富里市	1,127	579	30,126	133	2,352	2,005	2,536
南房総市	2,115	288	265,146	117	7,758	4,900	5,186
匝瑳市	2,282	410	128,471	171	4,026	2,781	588
香取市	2,072	401	108,420	155	2,695	5,113	579
山武市	2,022	316	130,286	173	2,057	4,898	1,479
いすみ市	2,282	355	158,404	155	3,771	5,410	3,956
大網白里市	1,435	671	62,091	87	2,717	4,286	2,079
酒々井町	1,161	496	39,185	136	737	3,425	754
栄町	1,874	463	81,289	130	6,720	1,157	2,137
神崎町	1,947	487	153,048	154	4,987	5,011	2,001
多古町	2,237	365	104,100	151	4,292	4,386	643
東庄町	2,088	370	118,756	185	6,742	835	643
九十九里町	1,742	242	120,805	88	531	7,733	2,202
芝山町	3,793	442	15,675	188	1,147	7,963	717
横芝光町	2,553	435	131,554	172	5,694	1,373	585
一宮町	2,067	642	92,480	176	3,013	8,492	618
睦沢町	3,338	430	178,316	227	5,731	15,990	594
長生村	2,175	470	96,096	181	117	10,614	553
白子町	2,449	248	129,183	193	812	9,605	597
長柄町	3,362	169	127,554	265	1,572	10,564	682
長南町	4,153	273	188,784	261	4,198	12,256	5,055
大多喜町	2,567	318	184,165	198	5,586	10,593	3,866
御宿町	2,066	210	159,448	135	26,279	7,237	3,291
鋸南町	1,672	208	236,746	107	1,019	8,809	873

区分	人口1人当たりの決算額(円)						
	自動車取得税 交付金	地方特例 交付金	地方交付税	交通安全対策 特別交付金	分担金及び 負担金	使用料	手数料
(大都市計)	1,034	837	13,845	255	2,698	6,272	5,041
(市部計)	1,234	628	51,257	123	3,008	4,875	3,061
(町村部計)	2,426	369	126,893	173	4,657	7,414	1,518
(県計)	1,605	550	74,375	141	3,522	5,700	2,612
(県計(除千葉))	1,616	545	75,517	139	3,537	5,689	2,566
(01千葉)	869	788	8,477	145	2,051	6,151	4,092
(02東葛飾)	709	734	13,675	105	3,484	5,470	2,310
(03印幡)	1,182	734	30,824	120	3,726	3,481	1,825
(04香取)	2,086	406	121,081	161	4,679	3,836	967
(05海匝)	1,860	421	114,933	147	2,777	4,896	3,532
(06山武)	2,201	437	84,734	143	2,062	5,154	1,558
(07長生)	2,690	396	120,102	209	2,540	10,652	1,234
(08夷隅)	2,104	263	160,329	152	9,310	7,011	4,176
(09安房)	1,651	303	179,748	125	3,077	5,750	5,574
(10君津)	1,308	702	10,829	128	2,580	4,024	4,009
(人口01)	676	851	7,264	110	3,277	5,279	2,502
(人口02)	782	738	8,618	106	2,826	6,071	2,805
(人口03)	968	688	22,197	123	3,937	3,960	2,673
(人口04)	1,408	648	51,703	134	2,626	4,637	2,380
(人口05)	1,732	386	124,029	129	3,302	4,273	4,792
(人口06)	1,863	465	84,009	146	4,384	1,985	1,159
(人口07)	1,742	242	120,805	88	531	7,733	2,202
(人口08)	2,203	419	108,123	177	2,995	6,786	611
(人口09)	2,862	317	155,467	192	6,315	9,803	2,135
(増加率1)	—	—	—	—	—	—	—
(増加率2)	—	—	—	—	—	—	—
(増加率3)	—	—	—	—	—	—	—
(増加率4)	897	867	12,294	122	3,761	4,788	2,656
(増加率5)	1,499	545	63,213	139	2,469	6,008	2,358
(増加率6)	2,238	317	131,541	158	4,342	6,092	2,821
(整備地帯)	986	751	17,035	121	3,312	4,693	2,695
(その他の地区)	2,139	377	123,807	159	3,702	6,569	2,541
大都市計	1,034	837	13,845	255	2,698	6,272	5,041
市部計	928	717	22,960	113	3,092	5,363	2,695
町村部計	2,262	388	116,438	165	4,253	6,191	1,366
県計	989	724	24,697	137	3,071	5,530	3,011
県計(除千葉)	981	704	26,667	115	3,138	5,396	2,642
01千葉	963	809	10,556	197	2,343	6,147	4,486
02東葛飾	669	749	9,776	103	3,430	5,731	2,378
03印幡	1,118	798	20,876	119	3,645	3,987	1,862
04香取	2,089	397	111,603	158	3,542	4,471	673
05海匝	1,796	425	113,248	144	2,566	5,238	4,005
06山武	1,882	470	86,082	140	1,962	4,612	1,777
07長生	1,873	482	68,142	181	2,291	8,566	804
08夷隅	2,105	290	157,126	150	5,794	6,110	4,275
09安房	1,605	331	161,891	130	3,664	5,082	6,779
10君津	1,284	723	11,659	132	2,652	3,980	4,016
人口01	656	842	7,011	107	3,269	5,316	2,506
人口02	747	721	7,595	104	2,940	6,114	2,657
人口03	984	684	21,782	124	3,989	4,011	2,773
人口04	1,391	682	48,227	133	2,673	4,664	2,294
人口05	1,710	414	117,485	127	3,421	4,256	4,702
人口06	1,896	463	86,349	147	4,451	1,954	1,132
人口07	1,742	242	120,805	88	531	7,733	2,202
人口08	2,197	420	107,608	176	3,091	6,608	612
人口09	2,868	312	157,560	192	6,314	9,900	2,231
増加率1	—	—	—	—	—	—	—
増加率2	—	—	—	—	—	—	—
増加率3	—	—	—	—	—	—	—
増加率4	834	825	10,125	144	3,376	5,492	3,172
増加率5	1,034	617	27,430	119	2,276	5,747	2,629
増加率6	1,986	344	123,107	147	3,552	5,070	3,133
整備地帯	850	777	11,071	135	3,123	5,536	3,043
その他の地区	1,807	414	104,897	145	2,765	5,496	2,824

※類型の値は加重平均、(かっこ)書きの類型の値は単純平均である。

区分 市町村	人口1人当たりの決算額 (円)						
	国庫支出金	国有提供施設等所在 市町村助成交付金	県支出金	財産収入	寄附金	繰入金	繰越金
千葉市	75,894	27	17,328	3,834	223	5,068	5,606
銚子市	45,252	0	37,705	513	2,818	7,234	1,505
市川市	51,961	0	17,568	1,249	604	3,168	6,178
船橋市	52,281	313	15,967	736	1,280	12,282	2,863
館山市	51,311	1,599	23,102	1,655	2,982	14,386	16,421
木更津市	53,568	1,206	20,738	7,816	319	16,684	5,809
松戸市	62,063	0	18,142	243	69	7,158	12,226
野田市	49,593	0	18,980	241	200	7,219	8,409
茂原市	44,725	0	21,148	907	1,589	6,817	5,897
成田市	49,825	0	23,662	1,186	164	17,961	26,015
佐倉市	41,040	0	18,097	507	1,168	18,871	9,762
東金市	50,141	0	42,219	457	200	16,421	4,375
旭市	43,916	0	37,412	708	502	5,854	24,997
習志野市	50,367	0	15,633	618	30	15,581	6,274
柏市	50,383	375	18,272	325	167	3,824	9,640
勝浦市	41,517	0	24,676	942	31,800	131,637	18,373
市原市	58,940	0	19,199	1,434	670	1,429	6,146
流山市	54,663	0	17,519	2,669	413	78	9,062
八千代市	43,527	1,899	17,354	191	152	3,699	6,043
我孫子市	44,246	0	18,117	344	189	5,857	7,735
鴨川市	51,503	0	26,883	841	6,991	24,509	19,050
鎌ヶ谷市	47,506	1,030	16,569	59	78	18,708	14,769
君津市	48,046	0	21,558	606	616	9,153	11,710
富津市	45,470	0	27,873	1,399	8,149	3,270	10,222
浦安市	42,347	0	15,650	1,560	89	5,589	48,438
四街道市	42,810	0	18,453	67	67	6,479	11,957
袖ヶ浦市	49,306	0	23,033	595	879	16,338	11,148
八街市	50,980	0	20,775	224	459	3,820	5,158
印西市	40,612	0	19,852	487	22	11,559	12,924
白井市	42,722	0	16,322	72	302	17,504	13,310
富里市	45,801	0	21,604	227	108	11,211	15,196
南房総市	45,649	271	30,127	19,049	7,604	7,871	23,987
匝瑳市	45,250	0	30,097	1,370	1,112	9,895	10,755
香取市	55,698	0	26,370	1,141	778	52,531	27,404
山武市	46,743	0	25,079	1,525	382	45,759	18,733
いすみ市	48,011	0	26,440	3,840	2,846	11,727	8,865
大網白里市	44,403	0	25,011	801	773	17,516	9,774
酒々井町	30,592	0	15,892	330	633	30,870	9,451
栄町	46,336	0	23,832	5,142	3,581	16,556	9,932
神崎町	30,583	0	27,193	343	4,098	483	39,076
多古町	35,692	0	22,035	560	9,797	27,615	45,462
東庄町	27,942	0	25,151	421	320	11,306	33,920
九十九里町	26,921	0	46,242	50	488	10,408	18,164
芝山町	29,458	0	33,839	2,070	84,875	47,229	35,939
横芝光町	41,354	0	25,499	2,352	1,464	12,416	18,250
一宮町	39,144	0	27,254	807	10,908	24,265	21,440
睦沢町	55,615	0	39,886	4,131	26,026	44,481	23,230
長生村	25,358	0	36,354	827	26,452	18,552	22,787
白子町	27,025	0	38,446	410	5,691	2,972	18,207
長柄町	31,498	0	40,607	1,808	8,298	60,196	23,532
長南町	32,574	0	50,574	5,440	5,793	40,931	26,423
大多喜町	25,622	0	43,659	5,894	16,367	34,116	30,992
御宿町	25,525	0	38,963	2,454	14,321	29,582	20,232
鋸南町	42,845	0	26,948	703	1,404	1,933	22,352

区分 市町村	人口1人当たりの決算額(円)						
	国庫支出金	国有提供施設等所在 市町村助成交付金	県支出金	財産収入	寄附金	繰入金	繰越金
(大都市計)	75,894	27	17,328	3,834	223	5,068	5,606
(市部計)	48,116	186	22,700	1,572	2,127	15,822	12,809
(町村部計)	33,770	0	33,081	1,985	12,972	24,348	24,670
(県計)	44,114	124	25,869	1,744	5,506	18,307	16,410
(県計(除千葉))	43,514	126	26,030	1,705	5,605	18,557	16,614
(01千葉)	57,182	482	17,379	1,519	269	6,444	6,017
(02東葛飾)	50,560	191	17,420	825	343	7,098	13,258
(03印幡)	43,413	0	19,832	916	723	14,981	12,634
(04香取)	37,479	0	25,187	616	3,748	22,984	36,466
(05海匝)	44,806	0	35,071	864	1,477	7,661	12,419
(06山武)	39,837	0	32,982	1,209	14,697	24,958	17,539
(07長生)	36,563	0	36,324	2,047	12,108	28,316	20,217
(08夷隅)	35,169	0	33,435	3,283	16,334	51,766	19,616
(09安房)	47,827	468	26,765	5,562	4,745	12,175	20,453
(10君津)	49,098	302	23,301	2,604	2,491	11,361	9,722
(人口01)	51,332	344	17,120	531	724	8,053	6,252
(人口02)	50,500	211	17,571	968	377	6,977	12,504
(人口03)	48,786	559	19,772	2,351	188	14,803	13,582
(人口04)	46,673	0	25,502	579	671	16,206	12,640
(人口05)	46,639	234	26,776	3,737	7,782	27,601	14,681
(人口06)	39,427	0	21,741	2,608	1,893	19,947	12,544
(人口07)	26,921	0	46,242	50	488	10,408	18,164
(人口08)	31,032	0	29,848	605	10,634	16,942	28,363
(人口09)	34,215	0	37,709	2,855	20,148	32,369	27,722
(増加率1)	—	—	—	—	—	—	—
(増加率2)	—	—	—	—	—	—	—
(増加率3)	—	—	—	—	—	—	—
(増加率4)	49,764	323	18,424	1,361	391	11,187	10,091
(増加率5)	45,219	84	25,000	958	4,107	12,816	16,353
(増加率6)	38,827	14	32,277	2,779	10,671	28,864	21,202
(整備地帯)	48,796	194	19,089	1,277	807	10,645	11,633
(その他の地区)	40,078	64	31,714	2,146	9,556	24,912	20,528
大都市計	75,894	27	17,328	3,834	223	5,068	5,606
市部計	50,563	213	19,613	1,118	837	10,088	10,688
町村部計	34,216	0	30,921	1,883	9,909	21,969	22,719
県計	53,906	178	19,642	1,561	1,047	9,716	10,311
県計(除千葉)	49,915	205	20,062	1,149	1,197	10,559	11,165
01千葉	66,293	249	17,472	2,633	270	5,398	5,824
02東葛飾	52,518	168	17,356	782	491	6,966	10,295
03印幡	44,111	0	19,848	616	524	14,285	13,670
04香取	48,177	0	25,689	929	2,092	41,184	31,249
05海匝	44,719	0	35,890	782	1,514	7,278	12,932
06山武	44,375	0	31,929	1,050	3,569	24,202	13,048
07長生	40,304	0	27,808	1,293	6,740	15,221	12,483
08夷隅	41,259	0	29,491	3,251	12,815	45,678	15,172
09安房	49,101	674	26,478	6,685	5,343	14,268	19,791
10君津	50,200	495	22,374	3,675	1,583	12,809	8,973
人口01	51,530	338	16,879	573	840	8,934	5,546
人口02	52,647	162	17,715	931	379	6,182	11,188
人口03	48,870	541	19,923	2,480	193	14,645	13,504
人口04	46,456	0	24,840	570	663	15,438	12,549
人口05	46,932	279	26,759	3,785	5,838	19,491	14,163
人口06	39,531	0	21,929	2,599	1,874	19,572	12,822
人口07	26,921	0	46,242	50	488	10,408	18,164
人口08	31,006	0	29,503	608	10,862	17,428	29,125
人口09	33,962	0	38,125	3,007	20,057	32,663	27,557
増加率1	—	—	—	—	—	—	—
増加率2	—	—	—	—	—	—	—
増加率3	—	—	—	—	—	—	—
増加率4	56,041	263	17,683	1,771	474	8,439	7,563
増加率5	52,045	41	20,837	728	834	7,507	14,022
増加率6	44,529	20	30,011	2,886	6,021	26,779	17,849
整備地帯	55,392	192	17,989	1,499	497	7,885	9,398
その他の地区	45,160	94	29,367	1,928	4,288	20,490	15,688

※類型の値は加重平均、(かっこ)書きの類型の値は単純平均である。

区分 市町村	人口1人当たりの決算額 (円)						
	諸収入	地方債	一般財源(狭義)		特定財源	経常的収入	自主財源
			経常一般財源				
千葉市	42,625	41,536	250,563	238,308	166,284	373,459	251,762
銚子市	16,338	32,197	237,814	225,865	132,924	304,248	174,717
市川市	7,047	20,266	190,529	178,420	112,669	258,922	199,497
船橋市	13,276	40,192	182,425	173,340	122,072	249,172	195,092
館山市	11,823	25,756	233,879	219,917	125,448	307,109	188,163
木更津市	10,963	16,339	189,734	179,330	98,831	257,523	193,814
松戸市	4,020	24,265	172,403	164,364	106,260	248,222	172,456
野田市	9,183	36,601	200,461	190,392	113,708	265,226	183,587
茂原市	13,914	34,963	199,744	193,978	104,663	264,824	185,370
成田市	28,369	37,668	294,921	292,220	153,361	372,050	330,575
佐倉市	2,914	13,473	162,523	154,035	72,536	211,346	173,853
東金市	15,769	23,860	201,532	190,923	132,018	265,266	168,881
旭市	18,445	37,642	276,429	257,966	146,901	333,005	176,134
習志野市	11,593	32,492	195,676	179,419	117,450	252,467	209,432
柏市	7,561	18,199	191,390	179,488	96,898	251,079	187,029
勝浦市	11,668	36,346	282,624	273,273	258,477	347,026	323,144
市原市	14,526	17,854	205,187	195,663	117,345	277,512	211,545
流山市	5,726	24,813	171,912	160,315	102,906	230,850	172,626
八千代市	8,763	13,379	174,177	165,889	84,410	236,144	173,902
我孫子市	5,695	18,644	174,743	163,941	81,981	233,473	158,852
鴨川市	12,508	39,953	288,278	267,014	132,865	347,775	204,106
鎌ヶ谷市	8,208	31,363	174,945	167,082	96,486	235,425	171,295
君津市	11,004	18,428	232,863	225,562	108,023	299,053	243,782
富津市	9,679	23,000	238,662	232,135	105,641	305,549	230,665
浦安市	33,680	14,795	271,438	271,733	109,468	347,214	330,064
四街道市	7,526	16,847	168,099	160,030	81,756	230,576	155,412
袖ヶ浦市	12,969	26,949	246,267	238,857	125,436	310,521	269,583
八街市	8,411	22,062	178,108	174,347	95,486	244,303	129,200
印西市	21,790	3,889	241,389	225,456	84,263	284,600	251,606
白井市	20,395	50,595	179,742	170,272	125,410	229,149	201,978
富里市	10,821	17,532	180,757	174,768	87,721	243,779	170,001
南房総市	3,931	36,002	393,332	374,219	157,154	454,005	181,624
匝瑳市	9,924	28,606	260,732	249,218	108,985	324,607	143,989
香取市	10,935	48,265	249,564	239,638	154,944	315,526	212,609
山武市	16,752	57,551	263,434	254,032	143,612	320,300	185,387
いすみ市	9,071	34,468	285,260	273,721	122,757	347,255	148,630
大網白里市	2,556	34,053	185,194	182,747	99,440	244,467	137,407
酒々井町	7,045	23,418	204,293	194,663	69,719	240,348	191,702
栄町	6,588	32,874	216,066	204,563	114,132	260,270	157,045
神崎町	22,961	18,422	294,097	284,790	86,265	340,661	189,661
多古町	27,491	30,616	286,046	276,601	104,207	325,541	267,953
東庄町	4,484	22,367	246,305	238,550	77,213	294,513	157,748
九十九里町	20,521	30,482	237,676	230,212	126,920	293,484	151,270
芝山町	114,426	20,169	402,209	444,592	257,166	502,069	619,637
横芝光町	27,083	26,680	263,314	265,370	105,396	327,731	171,714
一宮町	4,854	17,955	233,419	231,617	102,202	290,453	185,569
睦沢町	4,983	39,481	353,852	348,654	149,473	397,343	257,780
長生村	7,783	22,734	236,882	235,515	98,232	287,125	199,650
白子町	8,306	24,475	264,522	256,485	99,339	304,463	151,911
長柄町	9,904	34,097	345,273	334,591	105,162	386,275	285,322
長南町	8,558	29,799	373,451	354,389	136,729	437,020	243,286
大多喜町	9,009	38,572	341,397	329,665	175,293	398,242	224,716
御宿町	11,736	29,345	304,787	298,227	157,091	378,837	232,643
鋸南町	18,026	47,041	354,516	333,698	126,500	400,266	148,195

区分 市町村	人口1人当たりの決算額(円)						
	諸収入	地方債	一般財源(狭義)	経常一般財源	特定財源	経常的収入	自主財源
(大都市計)	42,625	41,536	250,563	238,308	166,284	373,459	251,762
(市部計)	11,882	28,036	221,560	211,655	117,231	284,710	198,500
(町村部計)	18,456	28,737	291,653	286,011	123,002	344,979	225,635
(県計)	14,521	28,507	244,164	235,557	119,956	305,327	208,029
(県計(除千葉))	13,991	28,261	244,043	235,505	119,082	304,042	207,204
(01千葉)	19,377	26,315	206,401	194,820	121,372	284,896	211,660
(02東葛飾)	10,488	25,460	192,250	183,231	104,716	257,731	196,722
(03印幡)	12,651	24,262	202,878	194,484	98,265	257,380	195,708
(04香取)	16,468	29,918	269,003	259,895	105,657	319,060	206,993
(05海匝)	14,902	32,815	258,325	244,350	129,603	320,620	164,947
(06山武)	32,851	32,133	258,893	261,313	144,092	325,553	239,049
(07長生)	8,329	29,072	286,735	279,318	113,686	338,215	215,555
(08夷隅)	10,371	34,683	303,517	293,722	178,405	367,840	232,283
(09安房)	11,572	37,188	317,501	298,712	135,492	377,289	180,522
(10君津)	11,154	21,179	226,882	218,971	109,483	293,162	234,461
(人口01)	10,419	29,196	186,908	176,414	109,485	250,126	191,061
(人口02)	10,828	21,993	193,812	184,470	104,084	258,656	202,996
(人口03)	13,309	26,004	208,586	200,643	107,665	274,618	213,634
(人口04)	14,236	30,060	219,672	210,130	117,166	280,396	194,205
(人口05)	8,895	32,273	270,995	259,031	138,846	334,724	194,716
(人口06)	13,572	27,657	227,891	221,532	96,416	276,116	173,487
(人口07)	20,521	30,482	237,676	230,212	126,920	293,484	151,270
(人口08)	10,584	23,629	253,435	247,754	96,239	300,419	192,566
(人口09)	24,950	32,116	346,198	341,076	149,210	405,089	275,155
(増加率1)	—	—	—	—	—	—	—
(増加率2)	—	—	—	—	—	—	—
(増加率3)	—	—	—	—	—	—	—
(増加率4)	13,982	25,867	200,953	190,831	109,385	265,552	209,164
(増加率5)	12,345	25,008	226,242	219,311	107,355	287,217	192,185
(増加率6)	16,993	33,811	293,597	284,534	139,856	352,364	222,230
(整備地帯)	12,879	24,616	204,447	195,210	106,191	268,157	207,486
(その他の地区)	15,937	31,861	278,402	270,338	131,823	337,370	208,497
大都市計	42,625	41,536	250,563	238,308	166,284	373,459	251,762
市部計	10,979	25,977	201,163	191,502	110,341	266,123	197,389
町村部計	16,635	28,081	272,090	266,226	114,674	323,927	207,738
県計	16,031	28,439	211,134	201,202	119,082	284,555	206,091
県計(除千葉)	11,203	26,061	203,976	194,465	110,512	268,415	197,800
01千葉	30,338	33,055	227,556	215,828	142,640	327,244	230,803
02東葛飾	9,630	26,463	188,414	178,877	108,430	255,288	193,974
03印幡	13,556	22,228	205,172	197,209	99,099	262,371	208,547
04香取	12,963	41,030	256,406	246,851	134,669	315,571	211,720
05海匝	15,746	33,565	258,318	243,870	133,151	320,252	168,423
06山武	18,069	35,428	230,242	225,464	128,193	291,948	180,580
07長生	11,257	31,492	234,497	228,383	107,308	293,352	195,474
08夷隅	9,972	34,920	293,771	283,255	166,100	356,942	209,559
09安房	9,988	33,945	304,365	286,485	137,125	368,432	187,828
10君津	11,180	19,829	218,507	210,018	107,247	285,080	226,378
人口01	11,014	31,486	185,974	175,774	112,107	249,927	191,900
人口02	9,441	21,699	190,313	180,757	105,793	257,393	198,023
人口03	13,541	25,731	210,083	202,131	108,172	276,385	215,552
人口04	14,155	28,637	218,976	209,365	114,742	279,445	196,279
人口05	8,508	31,577	265,265	253,677	128,578	329,187	184,698
人口06	14,229	27,616	229,622	223,671	96,881	278,640	173,379
人口07	20,521	30,482	237,676	230,212	126,920	293,484	151,270
人口08	10,988	23,814	253,788	248,074	96,024	300,728	195,178
人口09	24,439	32,657	347,404	341,897	151,249	406,640	273,825
増加率1	—	—	—	—	—	—	—
増加率2	—	—	—	—	—	—	—
増加率3	—	—	—	—	—	—	—
増加率4	18,482	29,468	205,891	195,065	121,651	283,254	211,941
増加率5	11,565	23,830	203,857	196,110	108,386	272,505	195,359
増加率6	13,301	36,717	275,042	264,182	136,964	335,748	199,815
整備地帯	16,487	27,521	204,406	194,412	117,532	279,808	209,838
その他の地区	13,350	33,841	250,737	241,168	128,202	312,497	184,034

※類型の値は加重平均、(かっこ)書きの類型の値は単純平均である。

区分 市町村	人口1人当たりの決算額 (円)						
	歳出合計	議会費	総務費	民生費	衛生費	労働費	農林水産業費
千葉市	452,899	1,284	32,580	157,054	33,868	162	1,821
銚子市	391,472	3,226	44,854	131,407	41,967	216	22,499
市川市	303,728	1,664	46,508	133,964	30,632	266	2,892
船橋市	325,411	1,485	29,877	137,718	29,180	264	904
館山市	374,868	3,775	37,586	152,158	43,261	7	6,956
木更津市	314,834	2,445	42,636	122,918	35,156	12	8,974
松戸市	297,252	1,676	21,813	151,793	33,136	148	570
野田市	328,520	2,356	37,714	128,667	22,503	471	5,280
茂原市	333,214	2,982	34,136	122,579	28,574	0	7,469
成田市	462,183	3,268	60,139	137,866	52,731	377	12,719
佐倉市	262,626	2,299	31,247	107,250	22,979	158	5,327
東金市	354,941	4,102	33,596	128,229	59,666	0	15,698
旭市	444,495	3,461	82,798	129,258	66,199	25	24,690
習志野市	328,246	2,664	37,645	130,791	26,894	309	506
柏市	297,868	1,512	30,047	124,009	26,737	177	1,801
勝浦市	575,740	7,769	205,819	147,150	49,388	0	12,595
市原市	319,075	2,029	44,645	134,684	25,330	308	3,932
流山市	285,523	2,130	24,394	126,767	28,246	453	854
八千代市	269,719	1,908	29,317	117,915	24,930	56	1,598
我孫子市	278,291	2,277	30,542	126,158	28,731	178	2,446
鴨川市	468,522	5,840	85,322	149,097	49,870	39	22,468
鎌ヶ谷市	294,228	2,721	43,253	123,634	23,083	34	1,334
君津市	342,870	3,593	48,545	119,472	36,397	360	12,421
富津市	359,095	3,767	53,090	139,178	36,109	307	10,265
浦安市	425,091	2,124	51,938	147,319	34,700	39	304
四街道市	272,618	3,172	35,249	116,266	26,607	911	1,393
袖ヶ浦市	384,754	4,338	46,269	134,672	39,226	38	9,896
八街市	283,963	2,877	26,754	123,401	28,006	0	4,606
印西市	338,085	2,565	48,601	116,642	29,415	0	3,160
白井市	337,738	3,111	84,479	109,580	26,870	0	1,854
富里市	296,406	3,586	36,732	117,192	24,422	0	8,375
南房総市	552,245	5,137	111,137	145,357	48,215	0	22,597
匝瑳市	386,421	5,179	45,480	140,626	45,885	0	14,863
香取市	454,759	2,915	76,128	138,261	30,514	137	18,264
山武市	460,657	4,148	116,003	118,209	35,118	49	17,840
いすみ市	415,626	4,116	53,341	137,886	49,665	0	16,452
大網白里市	312,460	3,177	27,828	113,275	33,387	0	13,985
酒々井町	300,266	5,725	49,057	93,148	23,817	0	7,260
栄町	361,488	5,153	71,339	108,237	24,840	0	9,086
神崎町	420,689	8,052	107,784	115,748	33,732	1	22,472
多古町	452,598	5,582	99,624	102,075	50,250	0	24,111
東庄町	348,399	5,700	53,554	100,061	44,460	0	19,140
九十九里町	379,910	5,839	52,071	104,960	70,530	0	17,234
芝山町	741,573	10,680	307,108	143,246	37,214	0	35,458
横芝光町	409,387	3,685	86,050	119,861	47,234	0	16,279
一宮町	363,750	7,741	72,772	121,007	31,863	0	17,171
睦沢町	588,106	12,274	216,379	116,178	51,533	0	33,296
長生村	387,103	6,738	95,856	115,730	30,362	0	11,564
白子町	392,518	7,503	70,910	117,157	45,774	0	25,753
長柄町	539,875	10,787	170,638	121,194	45,122	0	22,889
長南町	565,168	9,988	173,669	121,201	46,555	0	57,343
大多喜町	544,422	8,350	151,627	132,886	49,416	0	19,384
御宿町	493,501	9,494	116,860	120,097	70,882	0	26,526
鋸南町	497,905	8,351	76,185	139,385	52,718	3,715	24,193

区分	人口1人当たりの決算額(円)						
	歳出合計	議会費	総務費	民生費	衛生費	労働費	農林水産業費
市町村							
(大都市計)	452,899	1,284	32,580	157,054	33,868	162	1,821
(市部計)	359,265	3,205	52,652	130,037	35,381	148	8,827
(町村部計)	458,039	7,744	115,970	117,187	44,488	219	22,892
(県計)	392,094	4,599	72,213	126,492	38,220	171	13,125
(県計(除千葉))	390,947	4,661	72,961	125,915	38,302	171	13,339
(01千葉)	342,485	1,971	36,047	135,111	27,756	209	1,964
(02東葛飾)	315,101	1,994	35,121	133,337	28,550	226	1,821
(03印幡)	323,930	3,528	49,289	114,398	28,854	161	5,976
(04香取)	419,111	5,562	84,273	114,036	39,739	35	20,997
(05海匝)	407,463	3,955	57,711	133,764	51,350	80	20,684
(06山武)	443,155	5,272	103,776	121,297	47,192	8	19,416
(07長生)	452,819	8,288	119,194	119,292	39,969	0	25,069
(08夷隅)	507,322	7,432	131,912	134,505	54,838	0	18,739
(09安房)	473,385	5,776	77,558	146,499	48,516	940	19,054
(10君津)	350,388	3,536	47,635	129,060	36,722	179	10,389
(人口01)	311,640	1,499	29,962	130,864	27,959	221	1,353
(人口02)	313,309	2,094	36,136	131,017	27,706	245	2,363
(人口03)	337,384	2,678	44,143	127,644	34,925	150	6,368
(人口04)	361,229	3,390	54,934	123,474	36,383	134	11,397
(人口05)	430,622	4,845	77,450	140,591	44,473	44	15,023
(人口06)	357,047	4,854	68,815	107,082	31,964	0	10,875
(人口07)	379,910	5,839	52,071	104,960	70,530	0	17,234
(人口08)	388,874	6,653	78,543	111,206	40,542	0	19,548
(人口09)	548,905	9,747	165,031	126,242	48,397	465	30,195
(増加率1)	—	—	—	—	—	—	—
(増加率2)	—	—	—	—	—	—	—
(増加率3)	—	—	—	—	—	—	—
(増加率4)	328,697	2,438	41,483	126,470	30,437	214	3,669
(増加率5)	361,092	4,328	60,133	125,045	35,940	81	11,304
(増加率6)	469,095	6,476	106,738	127,884	46,225	223	21,948
(整備地帯)	329,553	2,754	42,706	126,516	29,862	201	4,599
(その他の地区)	446,010	6,189	97,651	126,472	45,426	144	20,476
大都市計	452,899	1,284	32,580	157,054	33,868	162	1,821
市部計	328,247	2,344	40,373	131,497	31,445	200	4,770
町村部計	426,307	6,869	98,888	113,960	42,824	142	19,790
県計	350,692	2,333	41,140	134,835	32,199	193	4,821
県計(除千葉)	332,137	2,524	42,694	130,801	31,896	198	5,366
01千葉	394,173	1,636	34,796	145,616	30,562	190	2,016
02東葛飾	312,561	1,771	33,330	135,752	29,407	228	1,619
03印幡	325,521	3,021	45,659	117,361	30,759	223	5,878
04香取	439,172	3,900	78,112	127,430	35,055	94	19,376
05海匝	411,475	3,756	60,115	132,608	52,498	92	21,668
06山武	393,344	4,215	70,103	119,935	45,891	12	16,719
07長生	379,679	5,261	68,579	120,942	33,155	0	14,684
08夷隅	479,112	6,101	109,603	137,676	51,754	0	16,923
09安房	461,262	5,021	74,961	148,476	47,101	247	16,879
10君津	341,596	3,288	46,309	126,510	36,388	148	10,225
人口01	314,508	1,496	29,945	132,291	28,213	230	1,259
人口02	308,992	1,971	35,738	134,255	28,740	235	2,225
人口03	339,334	2,675	44,196	127,809	35,472	155	6,613
人口04	357,104	3,319	53,156	123,223	35,597	157	10,710
人口05	413,231	4,518	65,473	139,317	43,436	50	14,705
人口06	359,632	4,797	69,668	107,714	32,707	0	11,139
人口07	379,910	5,839	52,071	104,960	70,530	0	17,234
人口08	390,004	6,577	79,259	110,613	40,629	0	19,378
人口09	550,875	9,708	164,654	126,813	48,797	490	30,281
増加率1	—	—	—	—	—	—	—
増加率2	—	—	—	—	—	—	—
増加率3	—	—	—	—	—	—	—
増加率4	347,433	1,867	36,308	134,939	30,518	215	2,599
増加率5	330,756	2,580	38,762	135,518	32,822	161	5,433
増加率6	443,577	4,930	85,099	131,710	42,493	136	19,151
整備地帯	340,962	1,978	36,320	135,820	30,382	214	2,802
その他の地区	407,962	4,426	69,510	129,034	42,894	66	16,708

※類型の値は加重平均、(かっこ)書きの類型の値は単純平均である。

区分 市町村	人口1人当たりの決算額(円)						
	商工費	土木費	消防費	教育費	諸支出金	人件費	職員給
千葉市	36,293	46,430	12,028	74,176	0	98,160	71,524
銚子市	7,340	27,002	18,380	43,199	0	89,641	58,599
市川市	3,139	28,669	11,890	26,811	0	59,255	42,047
船橋市	6,613	34,714	13,144	52,277	0	56,056	36,663
館山市	10,669	27,050	21,234	32,660	0	64,856	42,363
木更津市	6,203	27,983	14,369	30,662	0	59,275	39,939
松戸市	1,480	27,946	11,658	28,740	0	51,653	38,274
野田市	2,276	37,402	11,999	46,266	0	55,801	37,675
茂原市	16,724	27,866	15,193	34,692	0	57,888	39,921
成田市	15,954	42,956	24,558	76,382	0	78,856	54,735
佐倉市	2,826	22,855	16,311	33,540	0	48,568	35,084
東金市	4,425	24,868	19,280	32,197	0	60,464	40,479
旭市	5,650	29,809	17,647	41,994	0	83,256	50,136
習志野市	4,745	34,759	13,161	49,783	0	64,963	48,202
柏市	4,238	31,420	11,383	40,432	0	50,386	34,548
勝浦市	14,553	22,829	29,972	36,030	0	96,099	60,993
市原市	9,029	29,426	13,205	31,784	0	61,070	39,949
流山市	1,731	29,471	10,458	38,453	222	46,285	32,906
八千代市	2,576	18,142	11,369	34,112	0	55,308	38,976
我孫子市	2,625	22,885	12,028	27,821	0	61,647	39,319
鴨川市	12,583	25,733	22,596	42,867	0	101,363	67,427
鎌ヶ谷市	1,881	24,001	13,015	35,494	0	52,081	36,897
君津市	4,588	27,792	17,380	47,303	0	79,359	53,206
富津市	3,695	29,038	18,587	29,862	0	79,046	48,561
浦安市	4,519	61,745	12,634	71,436	0	64,873	51,920
四街道市	1,338	21,266	11,908	29,459	0	53,142	36,814
袖ヶ浦市	18,242	43,299	19,811	51,457	0	85,930	54,565
八街市	1,749	25,415	18,049	25,880	0	53,691	37,712
印西市	2,706	20,975	18,198	74,034	0	58,422	43,821
白井市	1,639	27,103	18,815	40,110	0	50,741	35,579
富里市	3,887	28,354	15,448	26,729	0	66,768	49,879
南房総市	15,624	17,174	29,062	61,015	0	99,783	63,542
匝瑳市	5,969	21,674	20,773	44,096	0	66,160	40,785
香取市	10,615	40,404	34,843	52,855	0	62,251	39,906
山武市	2,914	27,127	20,709	70,036	0	68,931	44,235
いすみ市	10,585	11,340	26,776	52,147	0	75,931	49,193
大網白里市	3,231	42,276	16,530	35,080	15	57,667	41,338
酒々井町	5,045	28,766	22,246	45,148	0	69,309	44,751
栄町	11,719	35,864	21,683	33,242	0	85,112	63,115
神崎町	15,969	19,971	19,360	41,399	0	94,494	58,816
多古町	3,251	48,503	24,647	73,514	0	82,517	53,510
東庄町	6,940	24,975	18,245	42,713	0	59,050	35,387
九十九里町	7,537	16,837	30,052	28,374	7	65,625	39,824
芝山町	19,151	64,083	31,697	64,352	0	128,700	80,807
横芝光町	2,552	22,186	18,042	49,304	0	66,661	43,203
一宮町	16,380	20,585	21,039	25,345	0	78,797	48,972
睦沢町	722	23,632	19,928	70,409	0	108,150	65,440
長生村	2,445	44,552	20,698	29,747	0	71,339	44,796
白子町	7,670	34,522	26,320	28,417	0	93,567	60,657
長柄町	5,308	44,587	23,005	53,514	0	119,325	75,224
長南町	6,052	30,292	19,680	47,798	0	116,828	70,056
大多喜町	7,779	38,791	33,723	45,535	0	113,907	69,764
御宿町	16,594	19,850	29,286	32,800	0	98,546	59,157
鋸南町	13,372	18,362	25,600	70,033	0	89,517	52,342

区分 市町村	人口1人当たりの決算額(円)						
	商工費	土木費	消防費	教育費	諸支出金	人件費	職員給
(大都市計)	36,293	46,430	12,028	74,176	0	98,160	71,524
(市部計)	6,349	28,966	17,566	42,436	7	66,041	44,616
(町村部計)	8,734	31,550	23,838	45,979	0	90,673	56,813
(県計)	7,654	30,103	19,438	44,139	5	74,390	48,954
(県計(除千葉))	7,114	29,795	19,578	43,572	5	73,942	48,528
(01千葉)	13,161	32,189	12,441	47,464	0	69,875	49,663
(02東葛飾)	3,167	33,139	12,023	40,859	25	55,337	38,917
(03印幡)	5,207	28,173	18,580	42,725	0	62,734	44,610
(04香取)	9,194	33,463	24,274	52,620	0	74,578	46,905
(05海匝)	6,320	26,162	18,933	43,096	0	79,686	49,840
(06山武)	6,635	32,896	22,718	46,557	4	74,675	48,314
(07長生)	7,900	32,291	20,838	41,417	0	92,271	57,867
(08夷隅)	12,378	23,203	29,939	41,628	0	96,121	59,777
(09安房)	13,062	22,080	24,623	51,644	0	88,880	56,419
(10君津)	8,182	32,028	17,537	39,821	0	75,903	49,068
(人口01)	5,426	33,067	12,264	46,355	0	53,221	35,606
(人口02)	3,591	32,268	12,521	40,103	25	56,420	40,559
(人口03)	6,666	29,456	15,993	42,590	0	62,965	42,723
(人口04)	6,294	28,560	18,897	43,842	0	66,960	44,989
(人口05)	9,614	24,639	23,191	41,720	2	80,113	51,775
(人口06)	6,439	28,939	20,657	42,565	0	73,694	50,356
(人口07)	7,537	16,837	30,052	28,374	7	65,625	39,824
(人口08)	7,337	34,627	22,190	39,947	0	77,054	48,664
(人口09)	10,618	32,446	25,285	53,230	0	108,683	66,451
(増加率1)	—	—	—	—	—	—	—
(増加率2)	—	—	—	—	—	—	—
(増加率3)	—	—	—	—	—	—	—
(増加率4)	7,342	30,270	14,695	45,812	15	61,162	42,820
(増加率5)	5,998	30,133	17,031	39,154	1	68,829	45,692
(増加率6)	9,463	29,949	25,282	47,620	0	89,595	56,654
(整備地帯)	6,359	31,330	15,091	43,021	9	63,683	44,358
(その他の地区)	8,771	29,045	23,185	45,104	1	83,621	52,917
大都市計	36,293	46,430	12,028	74,176	0	98,160	71,524
市部計	5,121	30,418	14,517	40,982	8	59,551	41,047
町村部計	7,828	30,988	23,244	44,187	1	84,036	53,438
県計	10,001	32,897	14,428	46,190	7	66,305	46,146
県計(除千葉)	5,228	30,440	14,863	41,109	8	60,522	41,539
01千葉	24,112	38,800	12,271	59,383	0	82,997	59,624
02東葛飾	3,670	32,410	12,066	39,956	15	54,958	38,433
03印幡	5,200	27,611	18,166	46,033	0	59,619	42,488
04香取	9,473	38,403	30,553	53,671	0	66,288	42,167
05海匝	6,361	26,931	18,622	42,919	0	81,855	51,251
06山武	4,314	30,031	20,122	45,182	4	65,470	43,325
07長生	12,773	30,089	17,879	36,255	0	72,055	47,203
08夷隅	11,816	18,513	28,699	45,378	0	88,015	55,717
09安房	12,852	23,146	24,253	46,338	0	86,632	56,021
10君津	7,738	31,006	16,774	38,856	0	72,321	47,375
人口01	5,673	33,410	12,447	47,588	0	53,811	35,825
人口02	3,469	30,769	12,332	36,153	18	56,257	40,345
人口03	6,887	29,707	16,126	42,884	0	63,445	42,980
人口04	6,357	28,185	18,765	44,322	0	66,075	44,553
人口05	8,928	25,547	22,371	41,343	2	77,514	50,252
人口06	6,254	28,615	20,529	42,885	0	73,362	50,020
人口07	7,537	16,837	30,052	28,374	7	65,625	39,824
人口08	7,025	35,172	22,068	41,120	0	76,354	48,191
人口09	10,495	32,708	25,663	53,199	0	108,975	66,562
増加率1	—	—	—	—	—	—	—
増加率2	—	—	—	—	—	—	—
増加率3	—	—	—	—	—	—	—
増加率4	12,603	33,991	13,177	50,162	10	66,919	47,237
増加率5	4,767	31,905	14,074	37,034	0	60,497	42,006
増加率6	8,806	28,227	24,903	48,373	0	81,798	52,350
整備地帯	10,286	33,685	13,162	46,728	8	65,081	45,898
その他の地区	8,326	28,260	21,878	43,017	1	73,508	47,606

※類型の値は加重平均、(かっこ)書きの類型の値は単純平均である。

区分 市町村	人口1人当たりの決算額 (円)						
	扶助費	公債費	義務的経費	物件費	維持補修費	補助費等	経常的 繰出金
千葉市	104,370	56,918	259,448	49,804	7,627	28,111	23,124
銚子市	73,846	50,371	213,858	47,566	2,912	21,229	50,795
市川市	90,207	17,295	166,757	50,777	2,652	10,078	21,361
船橋市	84,373	19,234	159,663	48,731	2,427	17,726	27,937
館山市	79,408	38,212	182,475	54,568	1,362	39,767	50,337
木更津市	83,923	22,560	165,757	50,742	3,870	17,865	34,004
松戸市	97,859	18,280	167,792	43,890	4,003	18,102	26,305
野田市	80,893	33,587	170,281	58,929	944	9,316	34,201
茂原市	68,663	42,624	169,174	32,067	842	49,801	34,156
成田市	81,548	35,011	195,414	81,814	4,576	27,030	23,641
佐倉市	65,601	17,835	132,005	43,326	2,234	31,031	25,051
東金市	76,175	32,881	169,520	41,215	3,323	52,416	43,109
旭市	77,072	42,964	203,292	48,829	2,655	58,459	36,109
習志野市	71,773	23,675	160,411	62,372	707	11,173	28,423
柏市	78,512	26,111	155,009	49,840	2,761	14,968	22,837
勝浦市	58,517	48,383	203,000	105,271	2,592	116,194	47,361
市原市	89,571	24,252	174,893	49,965	4,429	12,627	27,660
流山市	82,595	22,345	151,225	51,248	1,972	14,621	21,296
八千代市	73,151	27,793	156,253	51,992	1,278	13,007	22,474
我孫子市	75,785	22,602	160,034	52,433	1,588	13,246	29,042
鴨川市	73,543	50,650	225,555	64,094	3,768	50,233	45,261
鎌ヶ谷市	74,355	25,777	152,213	39,469	1,884	27,053	28,409
君津市	71,868	24,374	175,601	60,291	1,961	15,200	33,148
富津市	76,776	34,053	189,875	59,329	3,728	25,158	41,480
浦安市	71,608	21,179	157,660	118,916	5,192	17,544	15,146
四街道市	78,080	25,049	156,271	48,309	4,717	12,155	23,658
袖ヶ浦市	75,158	16,902	177,990	68,433	5,242	29,210	32,624
八街市	78,469	27,225	159,386	39,563	3,079	27,880	30,012
印西市	69,274	21,564	149,260	53,764	1,572	48,306	22,302
白井市	69,050	24,177	143,968	48,151	1,049	36,247	23,612
富里市	71,474	31,430	169,673	43,355	946	20,030	30,763
南房総市	61,518	93,731	255,033	88,188	4,589	62,524	51,031
匝瑳市	83,378	41,729	191,266	46,067	6,358	60,045	35,389
香取市	78,003	48,842	189,096	44,246	2,629	70,287	44,897
山武市	62,563	48,457	179,952	53,862	3,794	60,930	38,516
いすみ市	60,496	49,387	185,815	64,140	1,166	70,057	43,279
大網白里市	65,120	23,612	146,399	36,407	35	42,300	41,782
酒々井町	39,011	20,054	128,374	54,695	1,143	47,361	26,280
栄町	57,810	40,004	182,925	44,061	815	33,142	24,081
神崎町	40,093	35,655	170,242	65,096	3,659	67,512	42,198
多古町	42,804	20,928	146,249	73,617	7,590	80,198	37,820
東庄町	51,467	31,333	141,850	39,512	1,146	66,288	37,204
九十九里町	40,237	46,470	152,332	44,084	995	64,748	47,567
芝山町	51,129	28,521	208,350	182,357	1,715	129,014	64,545
横芝光町	65,861	43,753	176,275	58,288	1,032	73,460	39,093
一宮町	63,610	29,304	171,711	42,493	2,396	55,328	37,150
睦沢町	48,259	41,542	197,951	84,937	1,032	75,800	44,651
長生村	43,733	29,105	144,177	75,852	2,565	59,172	39,997
白子町	43,103	27,244	163,914	65,081	2,559	69,628	43,406
長柄町	40,707	42,214	202,247	105,142	8,059	68,454	47,050
長南町	45,231	48,473	210,532	109,882	3,305	75,835	50,082
大多喜町	54,741	51,748	220,396	82,677	3,685	107,839	48,293
御宿町	39,525	50,214	188,284	114,750	4,311	70,562	48,578
鋸南町	38,138	65,507	193,162	75,347	2,480	73,605	56,388

区分	人口1人当たりの決算額(円)						
	扶助費	公債費	義務的経費	物件費	維持補修費	補助費等	経常的 繰出金
(大都市計)	104,370	56,918	259,448	49,804	7,627	28,111	23,124
(市部計)	75,283	32,615	173,940	55,616	2,745	33,995	32,984
(町村部計)	47,380	38,357	176,410	77,522	2,852	71,644	43,199
(県計)	67,038	34,873	176,301	62,404	2,869	45,738	36,017
(県計(除千葉))	66,333	34,457	174,732	62,642	2,780	46,071	36,260
(01千葉)	84,716	33,160	187,751	53,533	3,510	16,230	25,420
(02東葛飾)	81,799	22,934	160,070	57,137	2,603	15,850	25,170
(03印幡)	67,813	26,928	157,475	50,782	2,237	31,465	25,489
(04香取)	53,092	34,190	161,859	55,618	3,756	71,071	40,530
(05海匝)	78,099	45,021	202,805	47,487	3,975	46,578	40,764
(06山武)	60,181	37,282	172,138	69,369	1,816	70,478	45,769
(07長生)	50,472	37,215	179,958	73,636	2,965	64,860	42,356
(08夷隅)	53,320	49,933	199,374	91,710	2,939	91,163	46,878
(09安房)	63,152	62,025	214,056	70,549	3,050	56,532	50,754
(10君津)	76,931	24,472	177,306	59,699	3,700	21,858	35,314
(人口01)	81,443	22,673	157,336	49,286	2,594	16,347	25,387
(人口02)	80,362	22,916	159,697	59,046	2,601	15,278	24,657
(人口03)	78,903	26,488	168,355	56,115	2,980	21,299	28,774
(人口04)	73,053	33,605	173,619	48,435	2,671	38,627	34,131
(人口05)	69,845	47,470	197,427	64,758	2,950	58,285	44,490
(人口06)	54,227	34,604	162,525	52,348	997	51,321	29,818
(人口07)	40,237	46,470	152,332	44,084	995	64,748	47,567
(人口08)	48,943	27,583	153,580	59,311	3,251	66,123	39,115
(人口09)	44,728	45,484	198,896	102,524	3,531	83,578	50,223
(増加率1)	—	—	—	—	—	—	—
(増加率2)	—	—	—	—	—	—	—
(増加率3)	—	—	—	—	—	—	—
(増加率4)	78,798	25,483	165,443	53,251	2,971	22,572	25,384
(増加率5)	68,660	30,665	168,153	55,884	2,220	39,754	34,797
(増加率6)	56,677	45,913	192,185	75,464	3,410	68,799	45,151
(整備地帯)	76,585	26,082	166,350	55,385	2,773	22,012	26,754
(その他の地区)	58,807	42,451	184,879	68,455	2,953	66,192	44,002
大都市計	104,370	56,918	259,448	49,804	7,627	28,111	23,124
市部計	80,544	25,691	165,786	53,178	2,778	22,436	28,041
町村部計	48,911	36,733	169,680	68,717	2,476	67,151	40,234
県計	83,143	30,860	180,308	53,181	3,513	24,809	27,695
県計(除千葉)	79,289	26,129	165,941	53,795	2,766	24,209	28,525
01千葉	94,525	44,189	221,711	51,442	5,561	21,792	24,390
02東葛飾	85,021	21,299	161,278	53,176	2,789	15,517	24,943
03印幡	71,582	25,513	156,714	52,813	2,707	30,161	25,001
04香取	67,930	42,226	176,444	48,665	3,153	70,937	42,844
05海匝	77,259	45,490	204,604	47,735	3,579	44,730	41,504
06山武	65,269	36,736	167,475	50,464	2,159	58,261	42,291
07長生	60,376	39,314	171,745	49,762	1,747	56,169	37,626
08夷隅	57,118	49,528	194,661	81,755	2,159	86,173	45,459
09安房	69,813	60,121	216,565	68,626	3,047	51,584	49,599
10君津	78,126	23,535	173,982	57,792	3,616	20,346	34,548
人口01	82,053	21,957	157,821	49,170	2,559	16,634	25,918
人口02	84,470	21,535	162,262	55,142	2,875	14,887	24,482
人口03	79,134	26,509	169,088	56,853	3,035	21,035	28,811
人口04	73,175	32,987	172,237	48,332	2,633	38,347	33,411
人口05	70,710	46,019	194,243	60,743	2,812	52,730	44,336
人口06	54,805	35,061	163,228	52,630	998	52,389	30,268
人口07	40,237	46,470	152,332	44,084	995	64,748	47,567
人口08	48,714	27,491	152,559	59,706	3,343	66,389	38,980
人口09	45,069	46,155	200,199	102,635	3,511	84,593	50,437
増加率1	—	—	—	—	—	—	—
増加率2	—	—	—	—	—	—	—
増加率3	—	—	—	—	—	—	—
増加率4	86,032	30,774	183,725	51,356	3,769	20,676	24,545
増加率5	82,073	25,944	168,514	54,519	3,019	23,822	29,745
増加率6	65,452	48,456	195,706	62,079	3,328	58,796	43,939
整備地帯	85,719	28,797	179,597	53,069	3,656	19,515	25,305
その他の地区	67,981	43,001	184,491	53,844	2,669	55,968	41,766

※類型の値は加重平均、(かっこ)書きの類型の値は単純平均である。

区分 市町村	人口1人当たりの決算額 (円)							
	経常的経費	積立金	投資及び 出資金貸付金	繰出金	投資的経費	うち普通建設事業費		
						補助事業費	単独事業費	
千葉市	400,543	5,953	36,061	31,029	34,868	34,859	15,065	19,794
銚子市	341,685	1,681	9,396	53,185	41,646	40,635	26,846	13,790
市川市	253,632	2,067	2,007	27,045	42,346	42,346	5,173	37,173
船橋市	256,916	5,633	5,471	35,754	50,006	50,006	13,660	36,346
館山市	329,743	14,285	5,302	55,371	21,738	20,436	7,910	12,526
木更津市	272,238	7,731	1,843	35,006	32,019	31,103	12,372	18,731
松戸市	260,314	1,147	3,595	32,002	26,722	26,709	7,582	19,127
野田市	275,033	7,736	1,440	35,201	44,672	44,672	18,843	25,829
茂原市	292,202	1,768	7,749	35,472	36,342	35,965	9,479	26,486
成田市	333,535	15,675	13,136	33,212	91,326	91,104	21,731	69,373
佐倉市	233,746	5,132	985	25,736	22,177	22,177	8,775	13,401
東金市	311,594	18,198	6,279	45,215	18,775	18,775	6,955	11,820
旭市	349,384	35,441	4,784	38,111	52,923	52,923	24,919	28,004
習志野市	263,085	2,457	3,638	31,104	56,385	53,087	14,473	38,614
柏市	249,738	6,445	7,088	24,034	37,723	37,723	17,740	19,983
勝浦市	475,195	45,722	3,542	50,492	48,927	47,676	11,174	36,502
市原市	269,743	3,932	6,402	31,909	34,918	34,466	9,245	25,222
流山市	241,154	1,673	2,256	24,388	38,139	38,139	15,974	22,165
八千代市	245,082	3,767	1,596	22,959	18,866	18,865	7,042	11,822
我孫子市	257,287	382	1,018	33,398	16,193	16,193	2,259	13,935
鴨川市	392,060	15,710	7,401	46,835	54,926	53,470	16,124	37,346
鎌ヶ谷市	250,074	11,338	1,046	30,739	30,486	30,486	6,859	23,628
君津市	288,618	6,848	2,564	36,513	43,893	43,247	24,087	19,160
富津市	319,618	5,357	2,651	44,556	28,442	27,298	11,864	15,433
浦安市	317,246	30,811	2,789	29,094	63,086	45,931	5,265	40,666
四街道市	246,697	7,413	1,948	24,359	17,448	17,448	5,530	11,918
袖ヶ浦市	313,498	7,384	3,904	37,196	55,395	54,791	20,340	34,451
八街市	259,920	505	1,120	31,928	20,502	20,502	10,162	10,341
印西市	275,204	17,741	689	22,974	43,780	43,555	14,171	29,384
白井市	253,623	19,529	5,548	24,642	58,604	58,604	17,655	40,949
富里市	265,311	8,648	1,615	31,439	20,702	20,449	10,065	10,383
南房総市	462,655	41,690	2,999	52,162	45,063	41,867	11,711	30,156
匝瑳市	339,126	1,273	6,297	36,685	38,430	38,283	10,656	27,628
香取市	352,953	29,860	6,147	46,745	65,751	64,770	40,565	24,206
山武市	337,106	49,135	1,998	39,094	71,892	71,847	24,663	47,184
いすみ市	365,556	4,354	3,063	44,874	42,158	38,228	14,714	23,514
大網白里市	269,114	8	2,407	46,424	38,479	38,416	16,115	22,300
酒々井町	257,995	7,126	917	26,280	34,372	34,372	13,832	20,540
栄町	285,404	25,168	1,030	28,699	45,648	45,328	35,180	10,148
神崎町	348,706	29,332	0	42,836	42,013	41,465	13,586	27,879
多古町	345,473	35,936	480	44,718	63,810	63,699	28,664	35,035
東庄町	288,453	10,798	4,796	38,204	45,804	44,527	6,817	37,710
九十九里町	309,725	35,374	4,908	50,492	26,978	26,978	7,726	19,253
芝山町	585,981	81,655	7,626	73,644	57,211	57,147	4,855	52,292
横芝光町	348,147	20,718	1,444	40,050	38,121	37,680	18,059	19,621
一宮町	309,078	14,252	122	41,423	36,025	35,480	13,355	22,125
睦沢町	404,372	86,121	129	48,678	93,456	91,245	61,189	30,057
長生村	321,874	23,331	111	57,861	24,034	23,728	4,840	18,888
白子町	344,682	16,352	93	44,652	30,239	28,991	7,365	21,626
長柄町	431,197	47,661	245	53,183	54,883	54,267	17,911	36,356
長南町	449,636	43,519	152	67,350	54,593	50,476	20,179	30,298
大多喜町	462,889	34,183	3,114	51,622	40,907	35,726	2,358	33,368
御宿町	426,485	22,978	2,328	50,212	40,075	39,176	13,868	25,308
鋸南町	405,191	17,694	11,847	59,735	64,036	63,552	48,240	15,312

区分 市町村	人口1人当たりの決算額(円)							
	経常的経費	積立金	投資及び 出資金貸付金	繰出金	投資的経費	うち普通建設事業費		
						補助事業費	単独事業費	
(大都市計)	400,543	5,953	36,061	31,029	34,868	34,859	15,065	19,794
(市部計)	300,547	12,180	3,936	35,996	40,858	39,783	13,964	25,819
(町村部計)	372,076	32,482	2,314	48,214	46,600	45,520	18,707	26,813
(県計)	324,917	18,456	4,021	39,750	42,555	41,498	15,478	26,020
(県計(除千葉))	323,490	18,692	3,416	39,915	42,700	41,623	15,485	26,138
(01千葉)	294,613	4,027	11,924	29,250	36,259	35,319	11,456	23,863
(02東葛飾)	262,377	7,470	2,968	30,184	38,819	36,912	10,373	26,539
(03印幡)	267,937	11,882	2,999	27,697	39,395	39,282	15,233	24,049
(04香取)	333,896	26,482	2,856	43,126	54,345	53,615	22,408	31,208
(05海匝)	343,398	12,798	6,826	42,660	44,333	43,947	20,807	23,141
(06山武)	360,278	34,181	4,110	49,153	41,909	41,807	13,062	28,745
(07長生)	364,720	33,286	1,229	49,803	47,082	45,736	19,188	26,548
(08夷隅)	432,531	26,809	3,012	49,300	43,017	40,202	10,529	29,673
(09安房)	397,412	22,345	6,887	53,526	46,441	44,831	20,996	23,835
(10君津)	298,493	6,830	2,741	38,318	39,937	39,110	17,166	21,944
(人口01)	253,327	6,039	6,280	29,894	43,865	43,865	15,700	28,165
(人口02)	262,115	6,525	2,745	28,826	38,590	36,266	10,264	26,002
(人口03)	278,284	8,782	4,261	33,089	42,506	42,222	10,805	31,417
(人口04)	299,061	15,704	4,134	35,913	42,127	41,809	18,111	23,698
(人口05)	369,133	16,050	4,208	47,175	39,770	38,209	12,534	25,676
(人口06)	297,182	17,671	1,130	31,676	39,380	39,127	22,357	16,770
(人口07)	309,725	35,374	4,908	50,492	26,978	26,978	7,726	19,253
(人口08)	321,912	20,134	1,120	45,372	39,982	39,285	12,208	27,077
(人口09)	439,307	45,393	3,180	55,908	55,897	54,132	22,773	31,359
(増加率1)	-	-	-	-	-	-	-	-
(増加率2)	-	-	-	-	-	-	-	-
(増加率3)	-	-	-	-	-	-	-	-
(増加率4)	272,584	7,996	5,814	28,678	41,971	41,620	13,104	28,515
(増加率5)	301,878	16,347	2,620	38,906	37,209	35,929	14,618	21,311
(増加率6)	386,054	28,305	4,006	48,857	48,071	46,697	18,074	28,623
(整備地帯)	275,413	8,684	4,449	30,371	39,529	38,518	13,391	25,127
(その他の地区)	367,592	26,880	3,651	47,836	45,163	44,067	17,276	26,791
大都市計	400,543	5,953	36,061	31,029	34,868	34,859	15,065	19,794
市部計	273,471	7,825	4,005	32,090	40,149	39,268	12,362	26,905
町村部計	348,657	27,888	2,080	44,812	43,503	42,652	18,009	24,643
県計	295,519	8,211	8,866	32,354	39,450	38,704	12,967	25,737
県計(除千葉)	276,453	8,620	3,928	32,595	40,282	39,402	12,586	26,816
01千葉	344,360	4,965	23,283	30,201	35,218	34,782	13,020	21,762
02東葛飾	259,220	5,685	3,789	30,314	40,015	38,977	10,836	28,140
03印幡	267,921	10,749	3,741	27,552	41,084	40,987	13,369	27,618
04香取	343,587	28,224	4,892	45,184	61,674	60,794	33,253	27,541
05海匝	344,182	15,044	6,867	43,495	45,422	45,007	22,464	22,543
06山武	321,754	25,520	3,672	44,797	40,996	40,916	14,829	26,087
07長生	320,762	14,362	4,686	41,979	39,229	38,480	12,608	25,872
08夷隅	410,975	20,164	3,110	47,654	43,436	40,313	12,192	28,122
09安房	391,362	23,228	5,563	52,430	40,219	38,351	13,767	24,584
10君津	290,919	7,107	2,536	37,134	39,083	38,266	16,873	21,393
人口01	254,075	5,955	6,111	31,114	45,144	45,144	15,275	29,868
人口02	260,509	4,939	2,922	29,025	36,939	35,389	9,095	26,294
人口03	279,569	8,673	4,401	33,203	43,046	42,745	11,003	31,743
人口04	296,646	14,778	4,057	35,170	41,551	41,225	17,831	23,394
人口05	356,100	13,303	4,119	47,159	38,123	36,601	12,560	24,041
人口06	299,679	17,830	1,145	32,085	39,326	39,063	22,161	16,902
人口07	309,725	35,374	4,908	50,492	26,978	26,978	7,726	19,253
人口08	321,534	20,609	1,182	45,534	40,683	40,011	12,515	27,496
人口09	441,959	44,808	3,327	56,259	55,543	53,631	22,332	31,299
増加率1	-	-	-	-	-	-	-	-
増加率2	-	-	-	-	-	-	-	-
増加率3	-	-	-	-	-	-	-	-
増加率4	292,981	6,088	11,897	29,445	40,478	40,277	13,016	27,260
増加率5	280,735	8,386	3,591	34,514	34,392	32,635	10,525	22,110
増加率6	365,302	23,309	4,628	46,438	49,293	48,000	21,029	26,971
整備地帯	287,877	6,310	9,591	30,301	38,921	38,191	12,213	25,979
その他の地区	340,500	19,398	4,593	44,437	42,562	41,722	17,410	24,312

※類型の値は加重平均、(かっこ)書きの類型の値は単純平均である。

区分 市町村	人口1人当たりの決算額 (円)				
	積立金現在高		地方債現在高	債務負担行為	将来にわたる債務
		財政調整基金現在高	A	未払残高 B	A+B
千葉市	21,785	7,803	724,803	114,126	838,929
銚子市	13,950	3,414	452,863	71,093	523,956
市川市	58,981	35,506	123,507	40,890	164,397
船橋市	31,045	18,819	272,958	105,722	378,680
館山市	80,337	29,479	373,556	85,949	459,506
木更津市	58,832	29,474	240,856	92,042	332,899
松戸市	38,313	24,457	238,271	20,536	258,807
野田市	37,043	24,997	305,917	71,155	377,072
茂原市	58,072	54,447	434,160	78,589	512,749
成田市	59,147	43,839	375,198	129,576	504,775
佐倉市	74,363	32,503	173,207	38,827	212,034
東金市	76,443	22,240	389,892	40,943	430,836
旭市	267,554	142,844	422,034	1,639	423,673
習志野市	77,283	30,794	264,122	109,775	373,897
柏市	70,874	25,249	221,551	81,099	302,650
勝浦市	111,748	43,598	483,605	25,299	508,904
市原市	37,372	24,675	176,748	12,522	189,270
流山市	31,632	24,441	264,030	70,149	334,179
八千代市	20,233	9,846	276,287	84,102	360,389
我孫子市	41,760	17,804	234,223	50,487	284,710
鴨川市	129,154	51,617	589,173	34,960	624,133
鎌ヶ谷市	47,569	20,189	340,890	56,732	397,622
君津市	60,683	36,641	145,814	69,965	215,780
富津市	53,392	40,622	312,212	108,233	420,445
浦安市	233,024	84,126	138,799	230,898	369,697
四街道市	91,232	35,214	230,964	25,608	256,572
袖ヶ浦市	78,888	60,595	244,908	43,979	288,887
八街市	36,638	33,769	240,913	48,085	288,998
印西市	146,415	99,100	161,914	96,565	258,479
白井市	64,293	41,184	316,723	162,267	478,991
富里市	30,167	21,239	336,052	30,003	366,056
南房総市	646,588	126,415	627,025	49,944	676,969
匝瑳市	145,717	82,175	449,330	26,052	475,383
香取市	182,207	87,463	514,767	31,439	546,206
山武市	330,875	109,102	384,017	26,521	410,538
いすみ市	199,889	113,744	447,612	18,624	466,235
大網白里市	67,684	30,348	321,721	31,393	353,114
酒々井町	83,793	44,903	251,071	5,948	257,019
栄町	75,540	33,705	370,273	8,251	378,524
神崎町	248,463	229,265	369,992	0	369,992
多古町	197,191	116,951	258,386	10	258,396
東庄町	112,759	95,448	221,972	1,013	222,985
九十九里町	131,839	57,516	493,589	20,551	514,140
芝山町	279,568	96,605	334,705	47,645	382,350
横芝光町	160,345	96,217	503,874	36,744	540,618
一宮町	137,303	84,250	276,742	16,265	293,006
睦沢町	266,992	166,670	403,090	401,248	804,337
長生村	141,177	51,929	335,210	6,236	341,446
白子町	146,506	106,713	379,802	10,030	389,832
長柄町	249,485	106,345	452,291	6,218	458,509
長南町	248,757	129,181	524,044	90,067	614,111
大多喜町	349,257	121,242	476,203	29,349	505,552
御宿町	113,817	48,029	418,955	1,453	420,407
鋸南町	157,988	149,570	532,575	51,676	584,251

区分 市町村	人口1人当たりの決算額(円)				
	積立金現在高		地方債現在高	債務負担行為	将来にわたる債務
		財政調整基金現在高	A	未払残高 B	
				A+B	
(大都市計)	21,785	7,803	724,803	114,126	838,929
(市部計)	105,261	47,555	320,162	63,935	384,097
(町村部計)	182,399	102,032	388,398	43,100	431,499
(県計)	127,999	63,969	349,137	58,305	407,442
(県計(除千葉))	130,003	65,028	342,049	57,252	399,301
(01千葉)	39,168	18,280	360,490	80,131	440,621
(02東葛飾)	65,582	30,621	237,794	80,852	318,646
(03印幡)	73,510	42,828	272,924	60,570	333,494
(04香取)	185,155	132,282	341,279	8,116	349,395
(05海匝)	142,407	76,144	441,409	32,928	474,337
(06山武)	174,459	68,671	404,633	33,966	438,599
(07長生)	178,327	99,934	400,763	86,950	487,713
(08夷隅)	193,678	81,653	456,594	18,681	475,275
(09安房)	253,517	89,270	530,582	55,632	586,215
(10君津)	62,949	41,833	235,948	78,555	314,503
(人口01)	50,960	22,034	247,255	93,411	340,665
(人口02)	67,583	32,372	217,876	75,428	293,305
(人口03)	51,827	27,827	297,792	82,209	380,002
(人口04)	110,571	57,481	328,848	55,900	384,748
(人口05)	179,314	64,750	450,529	47,557	498,086
(人口06)	106,559	58,275	375,073	16,981	392,054
(人口07)	131,839	57,516	493,589	20,551	514,140
(人口08)	146,987	91,058	294,422	6,711	301,133
(人口09)	239,291	130,863	438,982	78,457	517,439
(増加率1)	—	—	—	—	—
(増加率2)	—	—	—	—	—
(増加率3)	—	—	—	—	—
(増加率4)	62,171	34,304	282,128	83,431	365,559
(増加率5)	110,693	64,226	310,425	65,190	375,615
(増加率6)	193,811	85,973	436,170	32,921	469,091
(整備地帯)	64,946	34,709	269,652	74,378	344,030
(その他の地区)	182,355	89,193	417,659	44,449	462,108
大都市計	21,785	7,803	724,803	114,126	838,929
市部計	72,423	35,725	259,380	68,765	328,145
町村部計	161,549	89,501	379,159	31,453	410,612
県計	67,634	33,240	334,912	74,482	409,395
県計(除千葉)	75,958	37,858	264,131	67,285	331,416
01千葉	30,203	13,409	526,525	92,526	619,051
02東葛飾	56,898	28,359	227,037	74,295	301,332
03印幡	76,242	44,484	254,241	70,832	325,073
04香取	179,046	100,137	436,034	21,727	457,761
05海匝	144,426	76,559	439,788	33,361	473,150
06山武	159,323	59,838	391,451	33,235	424,686
07長生	108,432	72,401	411,868	73,754	485,622
08夷隅	188,499	90,802	457,076	19,846	476,921
09安房	270,667	72,413	517,395	59,441	576,836
10君津	62,397	38,825	226,745	79,344	306,089
人口01	46,812	21,364	252,608	95,974	348,582
人口02	60,172	31,007	206,408	59,990	266,398
人口03	52,063	28,194	295,692	83,450	379,142
人口04	108,399	58,395	319,490	57,670	377,160
人口05	175,796	63,624	436,395	51,151	487,546
人口06	109,171	60,113	381,414	17,944	399,358
人口07	131,839	57,516	493,589	20,551	514,140
人口08	147,729	90,741	291,103	6,245	297,348
人口09	241,371	128,435	443,486	76,817	520,303
増加率1	—	—	—	—	—
増加率2	—	—	—	—	—
増加率3	—	—	—	—	—
増加率4	47,888	24,494	355,879	88,382	444,261
増加率5	74,524	39,401	256,517	54,808	311,325
増加率6	189,998	76,709	450,178	39,485	489,663
整備地帯	52,111	26,624	320,398	79,953	400,351
その他の地区	159,005	72,181	420,346	42,281	462,626

※類型の値は加重平均、(かっこ)書きの類型の値は単純平均である。

第3表 構成比

区分 市町村	歳入構成比						地方譲与税
	地方税	市町村民税	うち個人所得割	うち法人税割	固定資産税	うち償却資産	
千葉市	40.2	19.0	14.8	2.9	15.5	3.0	0.6
銚子市	33.4	15.1	12.2	1.7	14.0	2.8	0.8
市川市	54.5	27.8	24.6	1.9	19.3	2.3	0.5
船橋市	46.8	23.5	20.1	2.1	16.9	2.3	0.5
館山市	31.1	12.6	10.3	1.0	12.7	1.9	0.7
木更津市	43.3	20.3	16.5	2.2	17.0	3.2	1.0
松戸市	44.7	23.4	20.4	1.7	15.8	1.9	0.5
野田市	43.1	18.5	14.8	2.2	20.0	3.6	0.7
茂原市	43.4	18.1	14.3	2.3	20.4	6.5	1.0
成田市	50.5	17.7	12.1	4.4	30.4	7.8	1.0
佐倉市	49.9	25.8	22.5	1.8	18.6	3.5	0.9
東金市	35.1	15.7	12.6	1.9	14.5	2.8	1.2
旭市	25.1	12.0	10.0	1.1	9.9	2.0	1.1
習志野市	47.4	24.8	20.7	2.8	17.2	2.4	0.5
柏市	51.7	25.0	21.3	2.2	19.3	2.7	0.6
勝浦市	19.9	7.7	6.3	0.4	10.4	2.0	0.6
市原市	53.1	22.4	16.6	4.4	24.4	8.6	1.2
流山市	48.2	24.8	22.4	1.2	17.7	1.9	0.6
八千代市	51.9	26.1	22.1	2.5	19.3	2.4	0.7
我孫子市	46.0	24.4	22.4	0.9	16.3	1.8	0.7
鴨川市	26.9	11.1	9.3	0.6	13.2	3.1	0.9
鎌ヶ谷市	38.8	20.2	17.7	1.4	12.9	1.5	0.5
君津市	55.7	18.4	15.0	2.2	32.3	17.4	1.7
富津市	50.1	16.2	11.9	3.0	31.0	15.9	1.5
浦安市	54.4	28.7	21.8	5.8	24.3	3.7	0.4
四街道市	42.7	22.8	20.4	1.1	15.0	2.0	0.8
袖ヶ浦市	54.6	19.6	13.3	5.0	30.4	14.0	1.5
八街市	35.4	17.3	14.8	1.0	13.7	2.8	0.9
印西市	55.6	21.2	17.2	2.8	28.6	9.6	1.0
白井市	40.6	19.5	17.1	1.3	16.6	2.8	0.6
富里市	41.4	18.5	15.7	1.3	17.1	3.4	0.9
南房総市	17.6	6.8	5.8	0.3	9.1	2.3	0.9
匝瑳市	26.1	12.3	10.2	1.1	11.3	2.3	1.4
香取市	23.6	10.5	8.9	0.8	10.5	2.3	1.1
山武市	22.2	10.1	8.3	0.9	10.2	2.6	1.0
いすみ市	22.5	9.9	8.4	0.5	10.7	2.1	1.3
大網白里市	30.7	16.3	14.9	0.4	12.0	1.6	1.1
酒々井町	43.7	19.5	15.2	2.7	19.3	6.3	0.9
栄町	29.6	15.1	13.1	1.0	10.9	1.8	1.3
神崎町	25.3	12.0	9.6	1.5	10.8	3.3	1.1
多古町	30.6	13.4	8.6	3.6	13.3	4.0	1.1
東庄町	26.9	12.6	11.0	0.8	12.4	3.7	1.4
九十九里町	23.2	10.9	9.5	0.6	9.9	1.8	1.1
芝山町	42.3	10.9	6.3	3.1	29.2	7.9	1.6
横芝光町	24.5	10.7	9.0	0.8	11.4	2.2	1.5
一宮町	29.4	13.8	11.6	1.1	13.6	2.3	1.3
睦沢町	22.2	12.4	11.6	0.2	8.3	1.9	1.4
長生村	28.3	11.4	10.1	0.3	14.1	3.8	1.3
白子町	27.5	10.9	9.5	0.5	13.6	2.2	1.5
長柄町	31.2	10.4	7.6	1.8	19.2	8.3	1.5
長南町	23.3	8.5	6.5	1.1	13.0	3.5	1.7
大多喜町	20.7	7.4	5.9	0.7	11.0	2.5	1.1
御宿町	23.2	8.5	7.1	0.2	13.4	1.6	1.0
鋸南町	18.1	7.6	6.5	0.3	8.5	1.7	0.8

区分	歳入構成比						
	地方税						地方譲与税
市町村	地方税	市町村民税	うち個人所得割	うち法人税割	固定資産税	うち償却資産	
(大都市計)	40.2	19.0	14.8	2.9	15.5	3.0	0.6
(市部計)	40.5	18.5	15.4	1.9	17.6	4.2	0.9
(町村部計)	27.6	11.5	9.3	1.2	13.6	3.5	1.3
(県計)	36.4	16.3	13.5	1.7	16.3	4.0	1.0
(県計(除千葉))	36.4	16.2	13.4	1.7	16.3	4.0	1.0
(01千葉)	48.2	23.1	18.6	3.2	19.1	4.1	0.8
(02東葛飾)	47.6	24.0	20.6	2.2	18.1	2.4	0.6
(03印幡)	43.3	19.7	16.5	1.9	18.9	4.4	0.9
(04香取)	26.6	12.1	9.5	1.7	11.8	3.3	1.2
(05海匝)	28.2	13.1	10.8	1.3	11.7	2.4	1.1
(06山武)	29.7	12.4	10.1	1.3	14.5	3.2	1.3
(07長生)	29.3	12.2	10.2	1.0	14.6	4.1	1.4
(08夷隅)	21.6	8.4	6.9	0.5	11.4	2.1	1.0
(09安房)	23.4	9.5	8.0	0.6	10.9	2.3	0.8
(10君津)	50.9	18.6	14.2	3.1	27.7	12.6	1.4
(人口01)	49.3	24.3	20.7	2.2	18.1	2.5	0.6
(人口02)	49.7	24.7	20.7	2.7	19.6	3.4	0.7
(人口03)	44.7	20.7	17.2	2.2	19.2	3.6	0.8
(人口04)	39.1	16.8	13.8	1.8	17.9	5.5	1.0
(人口05)	28.1	11.6	9.6	0.9	13.8	3.9	1.1
(人口06)	32.6	15.1	12.4	1.5	13.9	3.4	1.2
(人口07)	23.2	10.9	9.5	0.6	9.9	1.8	1.1
(人口08)	28.5	12.4	10.2	1.3	13.4	3.2	1.3
(人口09)	25.8	9.7	7.6	1.1	14.2	3.8	1.3
(増加率1)	—	—	—	—	—	—	—
(増加率2)	—	—	—	—	—	—	—
(増加率3)	—	—	—	—	—	—	—
(増加率4)	47.8	22.5	18.9	2.4	19.6	4.1	0.8
(増加率5)	37.5	17.2	14.2	1.7	16.4	4.1	1.0
(増加率6)	26.9	10.8	8.6	1.2	13.7	3.7	1.2
(整備地帯)	47.1	21.7	18.0	2.4	20.2	5.0	0.8
(その他の地区)	27.2	11.6	9.5	1.1	12.9	3.0	1.2
大都市計	40.2	19.0	14.8	2.9	15.5	3.0	0.6
市部計	45.4	21.6	18.1	2.2	18.6	3.8	0.7
町村部計	28.1	11.8	9.6	1.3	13.7	3.4	1.3
県計	43.7	20.7	17.1	2.3	17.8	3.6	0.7
県計(除千葉)	44.5	21.1	17.6	2.2	18.4	3.8	0.8
01千葉	43.7	20.6	16.3	3.1	17.2	3.7	0.7
02東葛飾	48.6	24.5	21.1	2.2	18.1	2.4	0.5
03印幡	46.7	20.5	16.7	2.4	21.8	5.2	0.9
04香取	25.0	11.2	9.1	1.2	11.1	2.7	1.1
05海匝	28.3	13.1	10.8	1.3	11.7	2.4	1.1
06山武	28.7	12.9	10.7	1.2	13.0	2.7	1.2
07長生	35.5	14.8	12.0	1.6	17.1	5.1	1.2
08夷隅	21.6	8.7	7.3	0.5	10.9	2.1	1.1
09安房	24.1	9.8	8.1	0.6	11.2	2.3	0.8
10君津	49.9	19.1	14.8	2.9	25.9	11.1	1.4
人口01	48.6	24.0	20.5	2.1	17.8	2.5	0.5
人口02	49.9	24.9	21.0	2.6	19.4	3.3	0.6
人口03	45.6	20.2	16.3	2.5	20.8	4.3	0.8
人口04	39.2	16.7	13.7	1.8	18.3	5.8	1.1
人口05	28.1	11.6	9.6	0.9	13.8	3.9	1.1
人口06	31.4	14.5	12.0	1.4	13.4	3.2	1.3
人口07	23.2	10.9	9.5	0.6	9.9	1.8	1.1
人口08	28.7	12.5	10.1	1.4	13.4	3.3	1.3
人口09	26.3	9.6	7.4	1.2	14.8	4.0	1.3
増加率1	—	—	—	—	—	—	—
増加率2	—	—	—	—	—	—	—
増加率3	—	—	—	—	—	—	—
増加率4	46.4	22.3	18.5	2.5	18.2	3.3	0.6
増加率5	44.2	20.8	17.1	2.5	18.8	4.4	0.8
増加率6	26.8	11.1	9.0	1.1	13.2	3.7	1.1
整備地帯	46.9	22.4	18.5	2.6	18.8	3.8	0.7
その他の地区	28.1	12.3	10.2	1.1	12.7	2.9	1.1

※類型の値は加重平均、(かっこ)書きの類型の値は単純平均である。

区分 市町村	歳 入 構 成 比						
	利子割交付金	配当割交付金	株式等譲渡 所得割交付金	地方消費税 交付金	ゴルフ場利用税 交付金	特別地方消費税 交付金	自動車取得税 交付金
千葉市	0.1	0.2	0.2	3.8	0.0	0.0	0.0
銚子市	0.0	0.2	0.2	4.5	0.1	0.0	0.1
市川市	0.1	0.3	0.4	4.8	0.0	0.0	0.0
船橋市	0.1	0.3	0.3	4.7	0.0	0.0	0.0
館山市	0.0	0.1	0.2	4.5	0.2	0.0	0.2
木更津市	0.1	0.2	0.3	5.0	0.1	0.0	0.1
松戸市	0.1	0.3	0.3	4.8	0.0	0.0	0.0
野田市	0.1	0.2	0.2	4.8	0.3	0.0	0.3
茂原市	0.1	0.2	0.2	4.9	0.2	0.0	0.2
成田市	0.0	0.2	0.2	4.1	0.4	0.0	0.4
佐倉市	0.1	0.3	0.4	5.6	0.1	0.0	0.1
東金市	0.0	0.2	0.2	4.8	0.3	0.0	0.3
旭市	0.0	0.1	0.2	3.7	0.0	0.0	0.0
習志野市	0.1	0.3	0.3	4.5	0.0	0.0	0.0
柏市	0.1	0.3	0.3	5.2	0.0	0.0	0.0
勝浦市	0.0	0.1	0.1	3.0	0.2	0.0	0.2
市原市	0.1	0.2	0.3	5.0	0.7	0.0	0.7
流山市	0.1	0.3	0.3	4.6	0.0	0.0	0.0
八千代市	0.1	0.3	0.4	5.5	0.1	0.0	0.1
我孫子市	0.1	0.3	0.4	5.1	0.1	0.0	0.1
鴨川市	0.0	0.1	0.2	3.8	0.1	0.0	0.1
鎌ヶ谷市	0.1	0.2	0.3	4.6	0.1	0.0	0.1
君津市	0.1	0.2	0.2	4.9	0.5	0.0	0.5
富津市	0.0	0.2	0.2	4.5	0.4	0.0	0.4
浦安市	0.1	0.3	0.4	4.1	0.0	0.0	0.0
四街道市	0.1	0.3	0.3	5.1	0.0	0.0	0.0
袖ヶ浦市	0.0	0.2	0.2	4.1	0.4	0.0	0.4
八街市	0.1	0.2	0.2	5.2	0.1	0.0	0.1
印西市	0.1	0.2	0.3	4.2	0.4	0.0	0.4
白井市	0.1	0.2	0.3	4.3	0.1	0.0	0.1
富里市	0.1	0.2	0.2	5.1	0.1	0.0	0.1
南房総市	0.0	0.1	0.1	2.8	0.0	0.0	0.0
匝瑳市	0.0	0.1	0.2	4.1	0.0	0.0	0.0
香取市	0.0	0.1	0.1	3.4	0.4	0.0	0.4
山武市	0.0	0.1	0.1	3.3	0.2	0.0	0.2
いすみ市	0.0	0.1	0.1	3.6	0.2	0.0	0.2
大網白里市	0.1	0.2	0.2	4.2	0.3	0.0	0.3
酒々井町	0.1	0.2	0.3	4.8	0.0	0.0	0.0
栄町	0.1	0.2	0.2	4.2	0.2	0.0	0.2
神崎町	0.0	0.1	0.2	3.6	0.5	0.0	0.5
多古町	0.0	0.1	0.1	3.6	0.6	0.0	0.6
東庄町	0.0	0.2	0.2	4.0	0.2	0.0	0.2
九十九里町	0.0	0.1	0.2	4.0	0.0	0.0	0.0
芝山町	0.0	0.1	0.1	3.6	1.4	0.0	1.4
横芝光町	0.0	0.1	0.1	3.6	0.3	0.0	0.3
一宮町	0.0	0.2	0.2	3.7	0.4	0.0	0.4
睦沢町	0.0	0.1	0.1	2.5	1.7	0.0	1.7
長生村	0.0	0.1	0.2	3.8	0.0	0.0	0.0
白子町	0.0	0.1	0.2	3.7	0.0	0.0	0.0
長柄町	0.0	0.1	0.1	3.3	1.4	0.0	1.4
長南町	0.0	0.1	0.1	3.0	2.1	0.0	2.1
大多喜町	0.0	0.1	0.1	3.3	1.9	0.0	1.9
御宿町	0.0	0.1	0.1	2.9	0.5	0.0	0.5
鋸南町	0.0	0.1	0.1	2.9	0.0	0.0	0.0

区分	歳 入 構 成 比						
	利子割交付金	配当割交付金	株式等譲渡 所得割交付金	地方消費税 交付金	ゴルフ場利用税 交付金	特別地方消費税 交付金	自動車取得税 交付金
(大都市計)	0.1	0.2	0.2	3.8	0.0	0.0	0.0
(市部計)	0.1	0.2	0.2	4.5	0.2	0.0	0.2
(町村部計)	0.0	0.1	0.2	3.6	0.7	0.0	0.7
(県計)	0.0	0.2	0.2	4.2	0.3	0.0	0.3
(県計(除千葉))	0.0	0.2	0.2	4.2	0.3	0.0	0.3
(01千葉)	0.1	0.3	0.3	4.7	0.2	0.0	0.2
(02東葛飾)	0.1	0.3	0.3	4.7	0.1	0.0	0.1
(03印幡)	0.1	0.2	0.3	4.7	0.2	0.0	0.2
(04香取)	0.0	0.1	0.2	3.7	0.4	0.0	0.4
(05海匝)	0.0	0.1	0.2	4.1	0.0	0.0	0.0
(06山武)	0.0	0.1	0.2	3.9	0.4	0.0	0.4
(07長生)	0.0	0.1	0.2	3.6	0.8	0.0	0.8
(08夷隅)	0.0	0.1	0.1	3.2	0.7	0.0	0.7
(09安房)	0.0	0.1	0.2	3.5	0.1	0.0	0.1
(10君津)	0.1	0.2	0.2	4.6	0.4	0.0	0.4
(人口01)	0.1	0.3	0.3	5.0	0.0	0.0	0.0
(人口02)	0.1	0.3	0.3	4.9	0.1	0.0	0.1
(人口03)	0.1	0.2	0.3	4.7	0.2	0.0	0.2
(人口04)	0.1	0.2	0.2	4.4	0.2	0.0	0.2
(人口05)	0.0	0.1	0.2	3.8	0.2	0.0	0.2
(人口06)	0.1	0.2	0.2	4.2	0.2	0.0	0.2
(人口07)	0.0	0.1	0.2	4.0	0.0	0.0	0.0
(人口08)	0.0	0.1	0.2	3.8	0.2	0.0	0.2
(人口09)	0.0	0.1	0.1	3.1	1.2	0.0	1.2
(増加率1)	—	—	—	—	—	—	—
(増加率2)	—	—	—	—	—	—	—
(増加率3)	—	—	—	—	—	—	—
(増加率4)	0.1	0.3	0.3	4.7	0.1	0.0	0.1
(増加率5)	0.1	0.2	0.2	4.4	0.3	0.0	0.3
(増加率6)	0.0	0.1	0.1	3.6	0.5	0.0	0.5
(整備地帯)	0.1	0.2	0.3	4.7	0.2	0.0	0.2
(その他の地区)	0.0	0.1	0.2	3.7	0.5	0.0	0.5
大都市計	0.1	0.2	0.2	3.8	0.0	0.0	0.0
市部計	0.1	0.2	0.3	4.6	0.1	0.0	0.1
町村部計	0.0	0.1	0.2	3.6	0.6	0.0	0.6
県計	0.1	0.2	0.3	4.4	0.1	0.0	0.1
県計(除千葉)	0.1	0.2	0.3	4.6	0.2	0.0	0.2
01千葉	0.1	0.2	0.3	4.2	0.1	0.0	0.1
02東葛飾	0.1	0.3	0.3	4.8	0.0	0.0	0.0
03印幡	0.1	0.2	0.3	4.7	0.2	0.0	0.2
04香取	0.0	0.1	0.1	3.5	0.4	0.0	0.4
05海匝	0.0	0.1	0.2	4.1	0.0	0.0	0.0
06山武	0.0	0.1	0.2	3.9	0.3	0.0	0.3
07長生	0.0	0.2	0.2	4.2	0.5	0.0	0.5
08夷隅	0.0	0.1	0.1	3.3	0.5	0.0	0.5
09安房	0.0	0.1	0.1	3.6	0.1	0.0	0.1
10君津	0.1	0.2	0.2	4.7	0.3	0.0	0.3
人口01	0.1	0.3	0.3	4.9	0.0	0.0	0.0
人口02	0.1	0.3	0.3	4.8	0.1	0.0	0.1
人口03	0.1	0.2	0.3	4.6	0.2	0.0	0.2
人口04	0.0	0.2	0.2	4.4	0.2	0.0	0.2
人口05	0.0	0.1	0.2	3.8	0.2	0.0	0.2
人口06	0.0	0.2	0.2	4.1	0.2	0.0	0.2
人口07	0.0	0.1	0.2	4.0	0.0	0.0	0.0
人口08	0.0	0.1	0.2	3.8	0.3	0.0	0.3
人口09	0.0	0.1	0.1	3.1	1.3	0.0	1.3
増加率1	—	—	—	—	—	—	—
増加率2	—	—	—	—	—	—	—
増加率3	—	—	—	—	—	—	—
増加率4	0.1	0.3	0.3	4.5	0.1	0.0	0.1
増加率5	0.1	0.2	0.3	4.7	0.2	0.0	0.2
増加率6	0.0	0.1	0.1	3.6	0.3	0.0	0.3
整備地帯	0.1	0.3	0.3	4.5	0.1	0.0	0.1
その他の地区	0.0	0.1	0.2	3.9	0.3	0.0	0.3

※類型の値は加重平均、(かっこ)書きの類型の値は単純平均である。

区分 市町村	歳 入 構 成 比						
	地 方 特 例 交 付 金	地方交付税	交通安全対策 特別交付金	分担金及び 負担金	使 用 料	手 数 料	国庫支出金
千 葉 市	0.2	3.0	0.1	0.6	1.4	1.1	16.6
銚 子 市	0.1	20.4	0.0	0.6	1.6	1.4	11.4
市 川 市	0.2	0.1	0.0	1.2	2.4	0.8	16.6
船 橋 市	0.2	1.8	0.0	1.0	1.6	0.8	15.7
館 山 市	0.1	21.4	0.0	0.7	1.4	2.1	12.8
木 更 津 市	0.2	6.1	0.0	1.0	1.0	1.3	16.0
松 戸 市	0.2	4.3	0.0	1.0	1.8	0.7	19.9
野 田 市	0.2	8.6	0.0	0.5	2.0	0.8	14.5
茂 原 市	0.2	8.3	0.0	0.7	2.1	0.2	13.2
成 田 市	0.1	2.8	0.0	1.0	1.3	0.8	10.1
佐 倉 市	0.3	1.2	0.0	0.9	1.4	0.2	14.9
東 金 市	0.1	13.2	0.0	0.1	1.3	0.6	13.8
旭 市	0.1	29.6	0.0	0.4	1.2	1.0	9.6
習 志 野 市	0.2	3.7	0.0	0.4	2.4	1.2	14.7
柏 市	0.3	2.7	0.0	1.1	1.6	0.8	16.2
勝 浦 市	0.0	23.5	0.0	0.3	0.8	0.9	7.0
市 原 市	0.2	0.0	0.0	0.4	1.6	0.9	17.6
流 山 市	0.3	2.9	0.0	2.6	0.8	0.7	18.3
八 千 代 市	0.3	2.5	0.0	0.9	1.7	1.5	15.5
我 孫 子 市	0.2	8.1	0.0	1.6	1.2	0.7	15.5
鴨 川 市	0.1	27.3	0.0	0.1	0.8	1.7	10.7
鎌 ケ 谷 市	0.2	9.7	0.0	0.9	0.9	0.2	14.9
君 津 市	0.2	0.1	0.0	0.4	1.3	1.0	13.2
富 津 市	0.1	5.7	0.0	0.8	0.7	1.2	12.0
浦 安 市	0.1	0.6	0.0	0.4	2.2	0.9	9.4
四 街 道 市	0.3	9.5	0.0	1.3	1.3	1.0	15.1
袖 ケ 浦 市	0.2	0.2	0.0	0.6	1.4	0.8	12.4
八 街 市	0.1	17.5	0.0	0.2	1.3	0.8	17.2
印 西 市	0.4	4.5	0.0	1.1	0.9	0.2	11.3
白 井 市	0.3	4.2	0.0	2.3	1.0	0.2	12.1
富 里 市	0.2	9.7	0.0	0.8	0.6	0.8	14.8
南 房 総 市	0.0	45.3	0.0	1.3	0.8	0.9	7.8
匝 瑳 市	0.1	31.7	0.0	1.0	0.7	0.1	11.2
香 取 市	0.1	22.5	0.0	0.6	1.1	0.1	11.6
山 武 市	0.1	26.9	0.0	0.4	1.0	0.3	9.6
い す み 市	0.1	35.7	0.0	0.8	1.2	0.9	10.8
大 網 白 里 市	0.2	18.9	0.0	0.8	1.3	0.6	13.5
酒 々 井 町	0.2	12.0	0.0	0.2	1.0	0.2	9.3
栄 町	0.1	21.9	0.0	1.8	0.3	0.6	12.5
神 崎 町	0.1	34.1	0.0	1.1	1.1	0.4	6.8
多 古 町	0.1	21.0	0.0	0.9	0.9	0.1	7.2
東 庄 町	0.1	31.2	0.0	1.8	0.2	0.2	7.3
九 十 九 里 町	0.1	30.1	0.0	0.1	1.9	0.5	6.7
芝 山 町	0.1	2.0	0.0	0.1	1.0	0.1	3.8
横 芝 光 町	0.1	30.9	0.0	1.3	0.3	0.1	9.7
一 宮 町	0.2	23.6	0.0	0.8	2.2	0.2	10.0
睦 沢 町	0.1	29.0	0.0	0.9	2.6	0.1	9.1
長 生 村	0.1	23.5	0.0	0.0	2.6	0.1	6.2
白 子 町	0.1	32.2	0.0	0.2	2.4	0.1	6.7
長 柄 町	0.0	22.4	0.0	0.3	1.9	0.1	5.5
長 南 町	0.0	31.7	0.0	0.7	2.1	0.8	5.5
大 多 喜 町	0.1	32.5	0.0	1.0	1.9	0.7	4.5
御 宿 町	0.0	31.0	0.0	5.1	1.4	0.6	5.0
鋸 南 町	0.0	45.0	0.0	0.2	1.7	0.2	8.1

区分 市町村	歳入構成比						
	地方特例 交付金	地方交付税	交通安全対策 特別交付金	分担金及び 負担金	使用料	手数料	国庫支出金
(大都市計)	0.2	3.0	0.1	0.6	1.4	1.1	16.6
(市部計)	0.2	12.0	0.0	0.8	1.3	0.8	13.4
(町村部計)	0.1	26.7	0.0	1.0	1.5	0.3	7.3
(県計)	0.1	16.5	0.0	0.9	1.4	0.7	11.5
(県計(除千葉))	0.1	16.7	0.0	0.9	1.4	0.6	11.4
(01千葉)	0.2	2.3	0.0	0.6	1.8	1.2	16.1
(02東葛飾)	0.2	4.3	0.0	1.1	1.6	0.7	15.7
(03印幡)	0.2	9.3	0.0	1.1	1.0	0.5	13.0
(04香取)	0.1	27.2	0.0	1.1	0.8	0.2	8.2
(05海匝)	0.1	27.2	0.0	0.7	1.2	0.8	10.7
(06山武)	0.1	20.3	0.0	0.5	1.1	0.4	9.5
(07長生)	0.1	24.4	0.0	0.5	2.3	0.2	8.0
(08夷隅)	0.1	30.7	0.0	1.8	1.3	0.8	6.8
(09安房)	0.1	34.8	0.0	0.6	1.2	1.2	9.9
(10君津)	0.2	3.0	0.0	0.7	1.1	1.1	13.4
(人口01)	0.3	2.3	0.0	1.1	1.6	0.8	16.0
(人口02)	0.2	2.7	0.0	0.9	1.8	0.9	15.7
(人口03)	0.2	6.7	0.0	1.1	1.1	0.8	14.1
(人口04)	0.2	12.8	0.0	0.7	1.2	0.6	12.7
(人口05)	0.1	26.2	0.0	0.7	1.0	1.1	10.7
(人口06)	0.1	21.6	0.0	1.1	0.5	0.3	10.5
(人口07)	0.1	30.1	0.0	0.1	1.9	0.5	6.7
(人口08)	0.1	26.3	0.0	0.7	1.7	0.1	7.5
(人口09)	0.1	28.5	0.0	1.2	1.7	0.4	6.0
(増加率1)	—	—	—	—	—	—	—
(増加率2)	—	—	—	—	—	—	—
(増加率3)	—	—	—	—	—	—	—
(増加率4)	0.2	3.7	0.0	1.1	1.4	0.8	14.7
(増加率5)	0.2	15.4	0.0	0.6	1.5	0.6	12.4
(増加率6)	0.1	27.0	0.0	0.9	1.2	0.6	8.2
(整備地帯)	0.2	5.0	0.0	1.0	1.4	0.8	14.4
(その他の地区)	0.1	26.3	0.0	0.8	1.4	0.5	9.0
大都市計	0.2	3.0	0.1	0.6	1.4	1.1	16.6
市部計	0.2	6.7	0.0	0.9	1.6	0.8	14.8
町村部計	0.1	25.9	0.0	0.9	1.4	0.3	7.6
県計	0.2	6.8	0.0	0.8	1.5	0.8	14.8
県計(除千葉)	0.2	7.7	0.0	0.9	1.6	0.8	14.4
01千葉	0.2	2.6	0.0	0.6	1.5	1.1	16.5
02東葛飾	0.2	3.0	0.0	1.1	1.8	0.7	16.2
03印幡	0.2	6.1	0.0	1.1	1.2	0.5	12.8
04香取	0.1	23.8	0.0	0.8	1.0	0.1	10.3
05海匝	0.1	26.8	0.0	0.6	1.2	0.9	10.6
06山武	0.1	21.0	0.0	0.5	1.1	0.4	10.8
07長生	0.1	17.3	0.0	0.6	2.2	0.2	10.3
08夷隅	0.1	31.3	0.0	1.2	1.2	0.9	8.2
09安房	0.1	33.3	0.0	0.8	1.0	1.4	10.1
10君津	0.2	3.2	0.0	0.7	1.1	1.1	13.9
人口01	0.3	2.2	0.0	1.0	1.6	0.8	15.9
人口02	0.2	2.4	0.0	0.9	1.9	0.8	16.3
人口03	0.2	6.0	0.0	1.1	1.1	0.8	13.6
人口04	0.2	13.0	0.0	0.7	1.3	0.6	12.5
人口05	0.1	27.0	0.0	0.8	1.0	1.1	10.8
人口06	0.1	22.9	0.0	1.2	0.5	0.3	10.5
人口07	0.1	30.1	0.0	0.1	1.9	0.5	6.7
人口08	0.1	25.8	0.0	0.7	1.6	0.1	7.4
人口09	0.1	27.2	0.0	1.1	1.7	0.4	5.9
増加率1	—	—	—	—	—	—	—
増加率2	—	—	—	—	—	—	—
増加率3	—	—	—	—	—	—	—
増加率4	0.2	2.8	0.0	0.9	1.5	0.9	15.6
増加率5	0.2	7.9	0.0	0.7	1.7	0.8	15.0
増加率6	0.1	26.5	0.0	0.8	1.1	0.7	9.6
整備地帯	0.2	3.1	0.0	0.9	1.6	0.9	15.7
その他の地区	0.1	24.6	0.0	0.6	1.3	0.7	10.6

※類型の値は加重平均、(かっこ)書きの類型の値は単純平均である。

区分 市町村	歳 入 構 成 比						
	国有提供施設等所在 市町村助成交付金	県支出金	財産収入	寄附金	繰入金	繰越金	諸収入
千葉市	0.0	3.8	0.8	0.0	1.1	1.2	9.3
銚子市	0.0	9.5	0.1	0.7	1.8	0.4	4.1
市川市	0.0	5.6	0.4	0.2	1.0	2.0	2.3
船橋市	0.1	4.8	0.2	0.4	3.7	0.9	4.0
館山市	0.4	5.8	0.4	0.7	3.6	4.1	3.0
木更津市	0.4	6.2	2.3	0.1	5.0	1.7	3.3
松戸市	0.0	5.8	0.1	0.0	2.3	3.9	1.3
野田市	0.0	5.5	0.1	0.1	2.1	2.5	2.7
茂原市	0.0	6.2	0.3	0.5	2.0	1.7	4.1
成田市	0.0	4.8	0.2	0.0	3.6	5.3	5.7
佐倉市	0.0	6.6	0.2	0.4	6.9	3.5	1.1
東金市	0.0	11.7	0.1	0.1	4.5	1.2	4.4
旭市	0.0	8.2	0.2	0.1	1.3	5.5	4.0
習志野市	0.0	4.6	0.2	0.0	4.6	1.8	3.4
柏市	0.1	5.9	0.1	0.1	1.2	3.1	2.4
勝浦市	0.0	4.2	0.2	5.4	22.2	3.1	2.0
市原市	0.0	5.7	0.4	0.2	0.4	1.8	4.3
流山市	0.0	5.9	0.9	0.1	0.0	3.0	1.9
八千代市	0.7	6.2	0.1	0.1	1.3	2.2	3.1
我孫子市	0.0	6.3	0.1	0.1	2.1	2.7	2.0
鴨川市	0.0	5.6	0.2	1.4	5.1	3.9	2.6
鎌ヶ谷市	0.3	5.2	0.0	0.0	5.9	4.6	2.6
君津市	0.0	5.9	0.2	0.2	2.5	3.2	3.0
富津市	0.0	7.4	0.4	2.2	0.9	2.7	2.6
浦安市	0.0	3.5	0.3	0.0	1.2	10.8	7.5
四街道市	0.0	6.5	0.0	0.0	2.3	4.2	2.7
袖ヶ浦市	0.0	5.8	0.1	0.2	4.1	2.8	3.3
八街市	0.0	7.0	0.1	0.2	1.3	1.7	2.8
印西市	0.0	5.5	0.1	0.0	3.2	3.6	6.0
白井市	0.0	4.6	0.0	0.1	5.0	3.8	5.8
富里市	0.0	7.0	0.1	0.0	3.6	4.9	3.5
南房総市	0.0	5.1	3.3	1.3	1.3	4.1	0.7
匝瑳市	0.0	7.4	0.3	0.3	2.4	2.7	2.4
香取市	0.0	5.5	0.2	0.2	10.9	5.7	2.3
山武市	0.0	5.2	0.3	0.1	9.4	3.9	3.5
いすみ市	0.0	6.0	0.9	0.6	2.6	2.0	2.0
大網白里市	0.0	7.6	0.2	0.2	5.3	3.0	0.8
酒々井町	0.0	4.9	0.1	0.2	9.4	2.9	2.2
栄町	0.0	6.4	1.4	1.0	4.5	2.7	1.8
神崎町	0.0	6.1	0.1	0.9	0.1	8.7	5.1
多古町	0.0	4.5	0.1	2.0	5.6	9.2	5.6
東庄町	0.0	6.6	0.1	0.1	3.0	8.9	1.2
九十九里町	0.0	11.5	0.0	0.1	2.6	4.5	5.1
芝山町	0.0	4.3	0.3	10.9	6.1	4.6	14.7
横芝光町	0.0	6.0	0.6	0.3	2.9	4.3	6.4
一宮町	0.0	6.9	0.2	2.8	6.2	5.5	1.2
睦沢町	0.0	6.5	0.7	4.2	7.2	3.8	0.8
長生村	0.0	8.9	0.2	6.5	4.5	5.6	1.9
白子町	0.0	9.6	0.1	1.4	0.7	4.5	2.1
長柄町	0.0	7.1	0.3	1.5	10.6	4.1	1.7
長南町	0.0	8.5	0.9	1.0	6.9	4.4	1.4
大多喜町	0.0	7.7	1.0	2.9	6.0	5.5	1.6
御宿町	0.0	7.6	0.5	2.8	5.8	3.9	2.3
鋸南町	0.0	5.1	0.1	0.3	0.4	4.2	3.4

区分	歳 入 構 成 比						
	国有提供施設等所在 市町村助成交付金	県 支 出 金	財 産 収 入	寄 附 金	繰 入 金	繰 越 金	諸 収 入
市町村							
(大都市計)	0.0	3.8	0.8	0.0	1.1	1.2	9.3
(市部計)	0.1	6.1	0.4	0.5	3.8	3.3	3.1
(町村部計)	0.0	7.0	0.4	2.3	4.9	5.1	3.4
(県計)	0.0	6.3	0.4	1.0	4.1	3.8	3.4
(県計(除千葉))	0.0	6.4	0.4	1.0	4.1	3.9	3.2
(01千葉)	0.2	5.1	0.4	0.1	1.9	1.8	5.0
(02東葛飾)	0.1	5.4	0.2	0.1	2.2	3.7	3.0
(03印幡)	0.0	5.9	0.2	0.2	4.4	3.6	3.5
(04香取)	0.0	5.7	0.1	0.8	4.9	8.1	3.6
(05海匝)	0.0	8.4	0.2	0.4	1.8	2.9	3.5
(06山武)	0.0	7.7	0.3	2.0	5.1	3.6	5.8
(07長生)	0.0	7.7	0.4	2.6	5.4	4.2	1.9
(08夷隅)	0.0	6.4	0.7	2.9	9.2	3.6	2.0
(09安房)	0.1	5.4	1.0	0.9	2.6	4.1	2.4
(10君津)	0.1	6.3	0.8	0.7	3.1	2.6	3.1
(人口01)	0.1	5.4	0.2	0.3	2.5	2.0	3.2
(人口02)	0.1	5.5	0.3	0.1	2.2	3.5	3.1
(人口03)	0.2	5.6	0.7	0.1	4.2	3.6	3.4
(人口04)	0.0	6.8	0.1	0.2	4.0	3.3	3.8
(人口05)	0.1	6.1	0.7	1.5	5.4	3.2	2.0
(人口06)	0.0	5.8	0.7	0.5	5.6	3.3	3.5
(人口07)	0.0	11.5	0.0	0.1	2.6	4.5	5.1
(人口08)	0.0	7.3	0.1	2.6	4.0	6.7	2.4
(人口09)	0.0	6.6	0.5	3.1	5.4	4.9	3.9
(増加率1)	—	—	—	—	—	—	—
(増加率2)	—	—	—	—	—	—	—
(増加率3)	—	—	—	—	—	—	—
(増加率4)	0.1	5.5	0.4	0.1	3.3	2.9	3.8
(増加率5)	0.0	6.6	0.2	0.9	3.3	4.1	3.2
(増加率6)	0.0	6.7	0.5	1.8	5.4	4.3	3.2
(整備地帯)	0.1	5.6	0.4	0.2	3.1	3.3	3.5
(その他の地区)	0.0	7.0	0.4	1.7	4.9	4.3	3.2
大都市計	0.0	3.8	0.8	0.0	1.1	1.2	9.3
市部計	0.1	5.7	0.3	0.2	2.9	3.1	3.2
町村部計	0.0	6.9	0.4	2.2	4.9	5.0	3.7
県計	0.0	5.4	0.4	0.3	2.7	2.8	4.4
県計(除千葉)	0.1	5.8	0.3	0.3	3.0	3.2	3.2
01千葉	0.1	4.3	0.7	0.1	1.3	1.4	7.5
02東葛飾	0.1	5.3	0.2	0.2	2.1	3.2	3.0
03印幡	0.0	5.8	0.2	0.2	4.2	4.0	3.9
04香取	0.0	5.5	0.2	0.4	8.8	6.7	2.8
05海匝	0.0	8.5	0.2	0.4	1.7	3.1	3.7
06山武	0.0	7.8	0.3	0.9	5.9	3.2	4.4
07長生	0.0	7.1	0.3	1.7	3.9	3.2	2.9
08夷隅	0.0	5.9	0.6	2.5	9.1	3.0	2.0
09安房	0.1	5.4	1.4	1.1	2.9	4.1	2.1
10君津	0.1	6.2	1.0	0.4	3.6	2.5	3.1
人口01	0.1	5.2	0.2	0.3	2.8	1.7	3.4
人口02	0.1	5.5	0.3	0.1	1.9	3.5	2.9
人口03	0.2	5.5	0.7	0.1	4.1	3.7	3.8
人口04	0.0	6.7	0.2	0.2	4.1	3.4	3.8
人口05	0.1	6.2	0.9	1.3	4.5	3.3	2.0
人口06	0.0	5.8	0.7	0.5	5.2	3.4	3.8
人口07	0.0	11.5	0.0	0.1	2.6	4.5	5.1
人口08	0.0	7.1	0.1	2.6	4.2	7.0	2.6
人口09	0.0	6.6	0.5	3.5	5.6	4.8	4.2
増加率1	—	—	—	—	—	—	—
増加率2	—	—	—	—	—	—	—
増加率3	—	—	—	—	—	—	—
増加率4	0.1	4.9	0.5	0.1	2.4	2.1	5.2
増加率5	0.0	6.0	0.2	0.2	2.2	4.1	3.3
増加率6	0.0	6.5	0.6	1.3	5.8	3.8	2.9
整備地帯	0.1	5.1	0.4	0.1	2.2	2.7	4.7
その他の地区	0.0	6.9	0.5	1.0	4.8	3.7	3.1

※類型の値は加重平均、(かっこ)書きの類型の値は単純平均である。

区分 市町村	歳 入 構 成 比					
	地 方 債	一般財源(狭義)		特 定 財 源	経 常 的 収 入	自 主 財 源
		経常一般財源				
千 葉 市	9.1	54.8	52.1	36.4	81.7	55.1
銚 子 市	8.1	60.1	57.1	33.6	76.9	44.1
市 川 市	6.5	61.0	57.1	36.1	82.9	63.9
船 橋 市	12.1	54.8	52.1	36.7	74.8	58.6
館 山 市	6.4	58.5	55.0	31.4	76.8	47.1
木 更 津 市	4.9	56.8	53.6	29.6	77.0	58.0
松 戸 市	7.8	55.4	52.8	34.1	79.8	55.4
野 田 市	10.7	58.6	55.6	33.2	77.5	53.6
茂 原 市	10.3	58.8	57.1	30.8	77.9	54.6
成 田 市	7.6	59.6	59.0	31.0	75.1	66.8
佐 倉 市	4.9	59.0	55.9	26.3	76.7	63.1
東 金 市	6.6	55.6	52.7	36.4	73.2	46.6
旭 市	8.2	60.4	56.3	32.1	72.7	38.5
習 志 野 市	9.5	57.2	52.5	34.3	73.8	61.2
柏 市	5.8	61.5	57.7	31.1	80.7	60.1
勝 浦 市	6.1	47.8	46.2	43.7	58.6	54.6
市 原 市	5.3	61.2	58.3	35.0	82.7	63.1
流 山 市	8.3	57.5	53.6	34.4	77.2	57.7
八 千 代 市	4.8	62.0	59.1	30.1	84.1	61.9
我 孫 子 市	6.5	61.2	57.4	28.7	81.8	55.6
鴨 川 市	8.3	59.7	55.3	27.5	72.0	42.3
鎌 ヶ 谷 市	9.8	54.8	52.3	30.2	73.7	53.6
君 津 市	5.1	64.0	62.0	29.7	82.2	67.0
富 津 市	6.1	63.1	61.4	27.9	80.8	61.0
浦 安 市	3.3	60.4	60.5	24.4	77.3	73.4
四 街 道 市	6.0	59.5	56.6	28.9	81.6	55.0
袖 ヶ 浦 市	6.8	61.7	59.9	31.4	77.8	67.6
八 街 市	7.4	60.0	58.7	32.2	82.3	43.5
印 西 市	1.1	66.9	62.5	23.4	78.9	69.8
白 井 市	14.3	50.9	48.2	35.5	64.8	57.2
富 里 市	5.7	58.3	56.3	28.3	78.6	54.8
南 房 総 市	6.1	67.1	63.9	26.8	77.5	31.0
匝 瑳 市	7.1	64.3	61.5	26.9	80.1	35.5
香 取 市	10.0	51.9	49.8	32.2	65.6	44.2
山 武 市	11.9	54.4	52.4	29.6	66.1	38.3
い す み 市	7.8	64.3	61.7	27.7	78.2	33.5
大 網 白 里 市	10.3	56.2	55.5	30.2	74.2	41.7
酒 々 井 町	7.1	62.4	59.4	21.3	73.4	58.5
栄 町	8.9	58.2	55.1	30.8	70.1	42.3
神 崎 町	4.1	65.4	63.4	19.2	75.8	42.2
多 古 町	6.2	57.8	55.9	21.1	65.8	54.2
東 庄 町	5.9	64.7	62.7	20.3	77.4	41.4
九 十 九 里 町	7.6	59.2	57.3	31.6	73.1	37.7
芝 山 町	2.6	51.6	57.0	33.0	64.3	79.4
横 芝 光 町	6.3	61.8	62.3	24.7	76.9	40.3
一 宮 町	4.6	59.5	59.0	26.0	74.0	47.3
睦 沢 町	6.4	57.6	56.8	24.3	64.7	42.0
長 生 村	5.6	57.9	57.6	24.0	70.2	48.8
白 子 町	6.1	65.9	63.9	24.8	75.9	37.9
長 柄 町	6.0	60.8	58.9	18.5	68.0	50.2
長 南 町	5.0	62.7	59.5	23.0	73.4	40.9
大 多 喜 町	6.8	60.3	58.3	31.0	70.4	39.7
御 宿 町	5.7	59.3	58.0	30.6	73.7	45.3
鋸 南 町	8.9	67.3	63.4	24.0	76.0	28.1

区分	歳入構成比					
	地方債	一般財源(狭義)	経常一般財源	特定財源	経常的収入	自主財源
市町村						
(大都市計)	9.1	54.8	52.1	36.4	81.7	55.1
(市部計)	7.4	59.0	56.3	31.2	76.4	53.7
(町村部計)	6.1	60.7	59.3	25.2	71.9	45.7
(県計)	7.0	59.5	57.2	29.4	75.1	51.2
(県計(除千葉))	7.0	59.6	57.3	29.2	75.0	51.1
(01千葉)	7.2	58.8	55.5	34.0	80.6	60.3
(02東葛飾)	7.9	58.4	55.5	32.1	78.4	59.1
(03印幡)	7.0	59.4	56.9	28.6	75.7	56.8
(04香取)	6.6	60.0	58.0	23.2	71.2	45.5
(05海匝)	7.8	61.6	58.3	30.9	76.6	39.4
(06山武)	7.6	56.5	56.2	30.9	71.3	47.3
(07長生)	6.3	60.5	59.0	24.5	72.0	46.0
(08夷隅)	6.6	57.9	56.1	33.3	70.2	43.3
(09安房)	7.4	63.2	59.4	27.4	75.6	37.1
(10君津)	5.7	61.4	59.2	29.7	79.5	63.4
(人口01)	9.0	58.2	54.9	33.9	77.8	59.4
(人口02)	6.8	59.1	56.2	32.0	79.1	61.5
(人口03)	7.2	58.1	55.6	29.9	76.9	58.5
(人口04)	7.8	58.7	56.1	31.1	75.3	52.4
(人口05)	7.3	60.1	57.6	30.3	74.8	43.3
(人口06)	7.4	60.8	58.9	25.6	73.5	47.0
(人口07)	7.6	59.2	57.3	31.6	73.1	37.7
(人口08)	5.7	61.2	59.8	23.2	72.7	45.9
(人口09)	5.7	60.6	59.4	25.5	70.8	46.0
(増加率1)	—	—	—	—	—	—
(増加率2)	—	—	—	—	—	—
(増加率3)	—	—	—	—	—	—
(増加率4)	7.4	58.5	55.5	31.7	77.4	60.6
(増加率5)	6.7	59.6	57.7	28.7	76.4	51.3
(増加率6)	7.1	60.0	58.0	28.2	72.2	44.1
(整備地帯)	7.1	59.2	56.4	30.8	77.8	59.8
(その他の地区)	7.0	59.7	57.8	28.2	72.8	43.8
大都市計	9.1	49.7	52.1	36.4	81.7	55.1
市部計	7.6	58.7	55.9	32.2	77.7	57.6
町村部計	6.2	60.4	59.1	25.5	71.9	46.1
県計	7.8	57.1	55.3	32.7	78.2	56.7
県計(除千葉)	7.5	58.8	56.1	31.9	77.4	57.0
01千葉	8.2	53.1	53.7	35.5	81.4	57.4
02東葛飾	8.1	58.0	55.1	33.4	78.6	59.7
03印幡	6.5	59.7	57.4	28.8	76.4	60.7
04香取	8.8	54.7	52.7	28.7	67.3	45.2
05海匝	7.9	61.1	57.7	31.5	75.8	39.8
06山武	8.6	56.1	54.9	31.2	71.1	44.0
07長生	8.0	59.7	58.1	27.3	74.7	49.7
08夷隅	6.9	58.4	56.4	33.0	71.0	41.7
09安房	7.0	62.6	58.9	28.2	75.8	38.6
10君津	5.5	60.6	58.3	29.8	79.1	62.8
人口01	9.7	57.3	54.2	34.6	77.1	59.2
人口02	6.7	59.0	56.1	32.8	79.8	61.4
人口03	7.1	58.3	56.1	30.0	76.7	59.8
人口04	7.7	58.9	56.3	30.8	75.1	52.8
人口05	7.3	61.0	58.3	29.6	75.7	42.4
人口06	7.3	60.8	59.3	25.7	73.8	45.9
人口07	7.6	59.2	57.3	31.6	73.1	37.7
人口08	5.7	60.8	59.4	23.0	72.0	46.7
人口09	5.6	60.1	59.1	26.1	70.3	47.3
増加率1	—	—	—	—	—	—
増加率2	—	—	—	—	—	—
増加率3	—	—	—	—	—	—
増加率4	8.2	55.9	54.4	34.0	79.1	59.2
増加率5	6.9	58.9	56.7	31.3	78.8	56.5
増加率6	7.9	59.1	56.8	29.5	72.2	43.0
整備地帯	7.8	56.7	55.1	33.3	79.2	59.4
その他の地区	7.9	58.8	56.6	30.1	73.3	43.2

※類型の値は加重平均、(かっこ)書きの類型の値は単純平均である。

区分 市町村	目的別歳出構成比						
	議会費	総務費	民生費	衛生費	労働費	農林水産業費	商工費
千葉市	0.3	7.2	34.7	7.5	0.0	0.4	8.0
銚子市	0.8	11.5	33.6	10.7	0.1	5.7	1.9
市川市	0.5	15.3	44.1	10.1	0.1	1.0	1.0
船橋市	0.5	9.2	42.3	9.0	0.1	0.3	2.0
館山市	1.0	10.0	40.6	11.5	0.0	1.9	2.8
木更津市	0.8	13.5	39.0	11.2	0.0	2.9	2.0
松戸市	0.6	7.3	51.1	11.1	0.0	0.2	0.5
野田市	0.7	11.5	39.2	6.8	0.1	1.6	0.7
茂原市	0.9	10.2	36.8	8.6	0.0	2.2	5.0
成田市	0.7	13.0	29.8	11.4	0.1	2.8	3.5
佐倉市	0.9	11.9	40.8	8.7	0.1	2.0	1.1
東金市	1.2	9.5	36.1	16.8	0.0	4.4	1.2
旭市	0.8	18.6	29.1	14.9	0.0	5.6	1.3
習志野市	0.8	11.5	39.8	8.2	0.1	0.2	1.4
柏市	0.5	10.1	41.6	9.0	0.1	0.6	1.4
勝浦市	1.3	35.7	25.6	8.6	0.0	2.2	2.5
市原市	0.6	14.0	42.2	7.9	0.1	1.2	2.8
流山市	0.7	8.5	44.4	9.9	0.2	0.3	0.6
八千代市	0.7	10.9	43.7	9.2	0.0	0.6	1.0
我孫子市	0.8	11.0	45.3	10.3	0.1	0.9	0.9
鴨川市	1.2	18.2	31.8	10.6	0.0	4.8	2.7
鎌ヶ谷市	0.9	14.7	42.0	7.8	0.0	0.5	0.6
君津市	1.0	14.2	34.8	10.6	0.1	3.6	1.3
富津市	1.0	14.8	38.8	10.1	0.1	2.9	1.0
浦安市	0.5	12.2	34.7	8.2	0.0	0.1	1.1
四街道市	1.2	12.9	42.6	9.8	0.3	0.5	0.5
袖ヶ浦市	1.1	12.0	35.0	10.2	0.0	2.6	4.7
八街市	1.0	9.4	43.5	9.9	0.0	1.6	0.6
印西市	0.8	14.4	34.5	8.7	0.0	0.9	0.8
白井市	0.9	25.0	32.4	8.0	0.0	0.5	0.5
富里市	1.2	12.4	39.5	8.2	0.0	2.8	1.3
南房総市	0.9	20.1	26.3	8.7	0.0	4.1	2.8
匝瑳市	1.3	11.8	36.4	11.9	0.0	3.8	1.5
香取市	0.6	16.7	30.4	6.7	0.0	4.0	2.3
山武市	0.9	25.2	25.7	7.6	0.0	3.9	0.6
いすみ市	1.0	12.8	33.2	11.9	0.0	4.0	2.5
大網白里市	1.0	8.9	36.3	10.7	0.0	4.5	1.0
酒々井町	1.9	16.3	31.0	7.9	0.0	2.4	1.7
栄町	1.4	19.7	29.9	6.9	0.0	2.5	3.2
神崎町	1.9	25.6	27.5	8.0	0.0	5.3	3.8
多古町	1.2	22.0	22.6	11.1	0.0	5.3	0.7
東庄町	1.6	15.4	28.7	12.8	0.0	5.5	2.0
九十九里町	1.5	13.7	27.6	18.6	0.0	4.5	2.0
芝山町	1.4	41.4	19.3	5.0	0.0	4.8	2.6
横芝光町	0.9	21.0	29.3	11.5	0.0	4.0	0.6
一宮町	2.1	20.0	33.3	8.8	0.0	4.7	4.5
睦沢町	2.1	36.8	19.8	8.8	0.0	5.7	0.1
長生村	1.7	24.8	29.9	7.8	0.0	3.0	0.6
白子町	1.9	18.1	29.8	11.7	0.0	6.6	2.0
長柄町	2.0	31.6	22.4	8.4	0.0	4.2	1.0
長南町	1.8	30.7	21.4	8.2	0.0	10.1	1.1
大多喜町	1.5	27.9	24.4	9.1	0.0	3.6	1.4
御宿町	1.9	23.7	24.3	14.4	0.0	5.4	3.4
鋸南町	1.7	15.3	28.0	10.6	0.7	4.9	2.7

区分	目的別歳出構成比						
	議会費	総務費	民生費	衛生費	労働費	農林水産業費	商工費
市町村							
(大都市計)	0.3	7.2	34.7	7.5	0.0	0.4	8.0
(市部計)	0.9	13.9	37.3	9.8	0.0	2.3	1.7
(町村部計)	1.7	23.8	26.4	10.0	0.0	4.9	2.0
(県計)	1.1	16.9	33.8	9.8	0.0	3.0	1.9
(県計(除千葉))	1.1	17.0	33.8	9.9	0.0	3.1	1.8
(01千葉)	0.6	10.9	40.1	8.2	0.1	0.6	3.3
(02東葛飾)	0.6	11.1	42.7	9.1	0.1	0.6	1.0
(03印幡)	1.1	15.0	36.0	8.8	0.1	1.8	1.5
(04香取)	1.3	19.9	27.3	9.7	0.0	5.0	2.2
(05海匝)	1.0	14.0	33.0	12.5	0.0	5.0	1.6
(06山武)	1.2	20.0	29.1	11.7	0.0	4.4	1.3
(07長生)	1.8	24.6	27.6	8.9	0.0	5.2	2.0
(08夷隅)	1.4	25.0	26.9	11.0	0.0	3.8	2.5
(09安房)	1.2	15.9	31.7	10.4	0.2	3.9	2.8
(10君津)	1.0	13.6	36.9	10.5	0.1	3.0	2.3
(人口01)	0.5	9.7	42.0	9.0	0.1	0.5	1.7
(人口02)	0.7	11.5	42.2	8.9	0.1	0.8	1.1
(人口03)	0.8	13.1	39.0	10.2	0.1	1.8	1.8
(人口04)	1.0	14.8	34.9	10.1	0.0	2.9	1.7
(人口05)	1.1	16.5	33.6	10.5	0.0	3.5	2.1
(人口06)	1.4	19.0	30.1	8.8	0.0	3.0	1.8
(人口07)	1.5	13.7	27.6	18.6	0.0	4.5	2.0
(人口08)	1.7	20.1	28.9	10.4	0.0	5.0	2.0
(人口09)	1.8	29.1	23.4	9.1	0.1	5.5	2.0
(増加率1)	—	—	—	—	—	—	—
(増加率2)	—	—	—	—	—	—	—
(増加率3)	—	—	—	—	—	—	—
(増加率4)	0.8	12.7	39.1	9.2	0.1	1.1	1.9
(増加率5)	1.2	15.5	35.8	9.9	0.0	2.9	1.7
(増加率6)	1.3	21.3	28.0	10.2	0.0	4.6	2.0
(整備地帯)	0.8	12.9	38.9	9.1	0.1	1.4	1.7
(その他の地区)	1.3	20.2	29.4	10.5	0.0	4.5	2.0
大都市計	0.3	7.2	34.7	7.5	0.0	0.4	8.0
市部計	0.7	12.3	40.1	9.6	0.1	1.5	1.6
町村部計	1.6	23.2	26.7	10.0	0.0	4.6	1.8
県計	0.7	11.7	38.4	9.2	0.1	1.4	2.9
県計(除千葉)	0.8	12.9	39.4	9.6	0.1	1.6	1.6
01千葉	0.4	8.8	36.9	7.8	0.0	0.5	6.1
02東葛飾	0.6	10.7	43.4	9.4	0.1	0.5	1.2
03印幡	0.9	14.0	36.1	9.4	0.1	1.8	1.6
04香取	0.9	17.8	29.0	8.0	0.0	4.4	2.2
05海匝	0.9	14.6	32.2	12.8	0.0	5.3	1.5
06山武	1.1	17.8	30.5	11.7	0.0	4.3	1.1
07長生	1.4	18.1	31.9	8.7	0.0	3.9	3.4
08夷隅	1.3	22.9	28.7	10.8	0.0	3.5	2.5
09安房	1.1	16.3	32.2	10.2	0.1	3.7	2.8
10君津	1.0	13.6	37.0	10.7	0.0	3.0	2.3
人口01	0.5	9.5	42.1	9.0	0.1	0.4	1.8
人口02	0.6	11.6	43.4	9.3	0.1	0.7	1.1
人口03	0.8	13.0	37.7	10.5	0.0	1.9	2.0
人口04	0.9	14.9	34.5	10.0	0.0	3.0	1.8
人口05	1.1	15.8	33.7	10.5	0.0	3.6	2.2
人口06	1.3	19.4	30.0	9.1	0.0	3.1	1.7
人口07	1.5	13.7	27.6	18.6	0.0	4.5	2.0
人口08	1.7	20.3	28.4	10.4	0.0	5.0	1.8
人口09	1.8	29.9	23.0	8.9	0.1	5.5	1.9
増加率1	—	—	—	—	—	—	—
増加率2	—	—	—	—	—	—	—
増加率3	—	—	—	—	—	—	—
増加率4	0.5	10.5	38.8	8.8	0.1	0.7	3.6
増加率5	0.8	11.7	41.0	9.9	0.0	1.6	1.4
増加率6	1.1	19.2	29.7	9.6	0.0	4.3	2.0
整備地帯	0.6	10.7	39.8	8.9	0.1	0.8	3.0
その他の地区	1.1	17.0	31.6	10.5	0.0	4.1	2.0

※類型の値は加重平均、(かっこ)書きの類型の値は単純平均である。

区分 市町村	目的別歳出構成比				性質別歳出構成比		
	土木費	消防費	教育費	諸支出金	人件費	扶助費	公債費
千葉市	10.3	2.7	16.4	0.0	21.7	23.0	12.6
銚子市	6.9	4.7	11.0	0.0	22.9	18.9	12.9
市川市	9.4	3.9	8.8	0.0	19.5	29.7	5.7
船橋市	10.7	4.0	16.1	0.0	17.2	25.9	5.9
館山市	7.2	5.7	8.7	0.0	17.3	21.2	10.2
木更津市	8.9	4.6	9.7	0.0	18.8	26.7	7.2
松戸市	9.4	3.9	9.7	0.0	17.4	32.9	6.1
野田市	11.4	3.7	14.1	0.0	17.0	24.6	10.2
茂原市	8.4	4.6	10.4	0.0	17.4	20.6	12.8
成田市	9.3	5.3	16.5	0.0	17.1	17.6	7.6
佐倉市	8.7	6.2	12.8	0.0	18.5	25.0	6.8
東金市	7.0	5.4	9.1	0.0	17.0	21.5	9.3
旭市	6.7	4.0	9.4	0.0	18.7	17.3	9.7
習志野市	10.6	4.0	15.2	0.0	19.8	21.9	7.2
柏市	10.5	3.8	13.6	0.0	16.9	26.4	8.8
勝浦市	4.0	5.2	6.3	0.0	16.7	10.2	8.4
市原市	9.2	4.1	10.0	0.0	19.1	28.1	7.6
流山市	10.3	3.7	13.5	0.1	16.2	28.9	7.8
八千代市	6.7	4.2	12.6	0.0	20.5	27.1	10.3
我孫子市	8.2	4.3	10.0	0.0	22.2	27.2	8.1
鴨川市	5.5	4.8	9.1	0.0	21.6	15.7	10.8
鎌ヶ谷市	8.2	4.4	12.1	0.0	17.7	25.3	8.8
君津市	8.1	5.1	13.8	0.0	23.1	21.0	7.1
富津市	8.1	5.2	8.3	0.0	22.0	21.4	9.5
浦安市	14.5	3.0	16.8	0.0	15.3	16.8	5.0
四街道市	7.8	4.4	10.8	0.0	19.5	28.6	9.2
袖ヶ浦市	11.3	5.1	13.4	0.0	22.3	19.5	4.4
八街市	9.0	6.4	9.1	0.0	18.9	27.6	9.6
印西市	6.2	5.4	21.9	0.0	17.3	20.5	6.4
白井市	8.0	5.6	11.9	0.0	15.0	20.4	7.2
富里市	9.6	5.2	9.0	0.0	22.5	24.1	10.6
南房総市	3.1	5.3	11.0	0.0	18.1	11.1	17.0
匝瑳市	5.6	5.4	11.4	0.0	17.1	21.6	10.8
香取市	8.9	7.7	11.6	0.0	13.7	17.2	10.7
山武市	5.9	4.5	15.2	0.0	15.0	13.6	10.5
いすみ市	2.7	6.4	12.5	0.0	18.3	14.6	11.9
大網白里市	13.5	5.3	11.2	0.0	18.5	20.8	7.6
酒々井町	9.6	7.4	15.0	0.0	23.1	13.0	6.7
栄町	9.9	6.0	9.2	0.0	23.5	16.0	11.1
神崎町	4.7	4.6	9.8	0.0	22.5	9.5	8.5
多古町	10.7	5.4	16.2	0.0	18.2	9.5	4.6
東庄町	7.2	5.2	12.3	0.0	16.9	14.8	9.0
九十九里町	4.4	7.9	7.5	0.0	17.3	10.6	12.2
芝山町	8.6	4.3	8.7	0.0	17.4	6.9	3.8
横芝光町	5.4	4.4	12.0	0.0	16.3	16.1	10.7
一宮町	5.7	5.8	7.0	0.0	21.7	17.5	8.1
睦沢町	4.0	3.4	12.0	0.0	18.4	8.2	7.1
長生村	11.5	5.3	7.7	0.0	18.4	11.3	7.5
白子町	8.8	6.7	7.2	0.0	23.8	11.0	6.9
長柄町	8.3	4.3	9.9	0.0	22.1	7.5	7.8
長南町	5.4	3.5	8.5	0.0	20.7	8.0	8.6
大多喜町	7.1	6.2	8.4	0.0	20.9	10.1	9.5
御宿町	4.0	5.9	6.6	0.0	20.0	8.0	10.2
鋸南町	3.7	5.1	14.1	0.0	18.0	7.7	13.2

区分	目的別歳出構成比				性質別歳出構成比		
	土木費	消防費	教育費	諸支出金	人件費	扶助費	公債費
市町村							
(大都市計)	10.3	2.7	16.4	0.0	21.7	23.0	12.6
(市部計)	8.3	4.8	11.9	0.0	18.5	22.0	8.9
(町村部計)	7.0	5.4	10.1	0.0	20.0	10.9	8.6
(県計)	7.9	5.0	11.4	0.0	19.0	18.5	8.8
(県計(除千葉))	7.9	5.0	11.3	0.0	19.0	18.4	8.8
(01千葉)	9.2	3.8	13.6	0.0	20.3	25.0	9.4
(02東葛飾)	10.3	3.9	12.7	0.0	17.7	26.4	7.4
(03印幡)	8.7	5.8	12.9	0.0	19.5	21.4	8.4
(04香取)	7.9	5.7	12.5	0.0	17.8	12.8	8.2
(05海匝)	6.4	4.7	10.6	0.0	19.6	19.3	11.1
(06山武)	7.5	5.3	10.6	0.0	16.9	14.9	9.0
(07長生)	7.4	4.8	9.0	0.0	20.4	12.0	8.4
(08夷隅)	4.5	5.9	8.5	0.0	19.0	10.7	10.0
(09安房)	4.9	5.2	10.7	0.0	18.8	13.9	12.8
(10君津)	9.1	5.0	11.3	0.0	21.6	22.2	7.1
(人口01)	10.6	3.9	14.9	0.0	17.1	26.2	7.4
(人口02)	10.0	4.1	12.6	0.0	18.1	26.1	7.4
(人口03)	8.7	4.7	12.1	0.0	19.0	24.2	7.9
(人口04)	8.0	5.2	12.0	0.0	18.7	20.8	9.3
(人口05)	6.2	5.4	9.8	0.0	18.7	17.1	10.8
(人口06)	8.3	5.9	12.1	0.0	21.0	15.0	9.5
(人口07)	4.4	7.9	7.5	0.0	17.3	10.6	12.2
(人口08)	8.8	5.7	10.1	0.0	19.8	12.8	7.2
(人口09)	5.7	4.7	9.8	0.0	20.0	8.2	8.6
(増加率1)	—	—	—	—	—	—	—
(増加率2)	—	—	—	—	—	—	—
(増加率3)	—	—	—	—	—	—	—
(増加率4)	9.1	4.5	13.7	0.0	18.5	24.4	7.7
(増加率5)	8.6	4.8	10.8	0.0	19.2	20.0	8.6
(増加率6)	6.4	5.5	10.3	0.0	19.2	12.7	10.0
(整備地帯)	9.4	4.6	12.8	0.0	19.3	23.7	7.9
(その他の地区)	6.7	5.3	10.1	0.0	18.8	14.1	9.7
大都市計	10.3	2.7	16.4	0.0	21.7	23.0	12.6
市部計	9.3	4.4	12.5	0.0	18.1	24.5	7.8
町村部計	7.3	5.5	10.4	0.0	19.7	11.5	8.6
県計	9.4	4.1	13.2	0.0	18.9	23.7	8.8
県計(除千葉)	9.2	4.5	12.4	0.0	18.2	23.9	7.9
01千葉	9.8	3.1	15.1	0.0	21.1	24.0	11.2
02東葛飾	10.4	3.9	12.8	0.0	17.6	27.2	6.8
03印幡	8.5	5.6	14.1	0.0	18.3	22.0	7.8
04香取	8.7	7.0	12.2	0.0	15.1	15.5	9.6
05海匝	6.5	4.5	10.4	0.0	19.9	18.8	11.1
06山武	7.6	5.1	11.5	0.0	16.6	16.6	9.3
07長生	7.9	4.7	9.5	0.0	19.0	15.9	10.4
08夷隅	3.9	6.0	9.5	0.0	18.4	11.9	10.3
09安房	5.0	5.3	10.0	0.0	18.8	15.1	13.0
10君津	9.1	4.9	11.4	0.0	21.2	22.9	6.9
人口01	10.6	4.0	15.1	0.0	17.1	26.1	7.0
人口02	10.0	4.0	11.7	0.0	18.2	27.3	7.0
人口03	8.8	4.8	12.6	0.0	18.7	23.3	7.8
人口04	7.9	5.3	12.4	0.0	18.5	20.5	9.2
人口05	6.2	5.4	10.0	0.0	18.8	17.1	11.1
人口06	8.0	5.7	11.9	0.0	20.4	15.2	9.7
人口07	4.4	7.9	7.5	0.0	17.3	10.6	12.2
人口08	9.0	5.7	10.5	0.0	19.6	12.5	7.0
人口09	5.9	4.7	9.7	0.0	19.8	8.2	8.4
増加率1	—	—	—	—	—	—	—
増加率2	—	—	—	—	—	—	—
増加率3	—	—	—	—	—	—	—
増加率4	9.8	3.8	14.4	0.0	19.3	24.8	8.9
増加率5	9.6	4.3	11.2	0.0	18.3	24.8	7.8
増加率6	6.4	5.6	10.9	0.0	18.4	14.8	10.9
整備地帯	9.9	3.9	13.7	0.0	19.1	25.1	8.4
その他の地区	6.9	5.4	10.5	0.0	18.0	16.7	10.5

※類型の値は加重平均、(かっこ)書きの類型の値は単純平均である。

区分 市町村	性 質 別 歳 出 構 成 比						
	義務的経費	物 件 費	維持補修費	補 助 費 等	經常的繰出金	經常的経費	積 立 金
千 葉 市	57.3	11.0	1.7	6.2	5.1	88.4	1.3
銚 子 市	54.6	12.2	0.7	5.4	13.0	87.3	0.4
市 川 市	54.9	16.7	0.9	3.3	7.0	83.5	0.7
船 橋 市	49.1	15.0	0.7	5.4	8.6	79.0	1.7
館 山 市	48.7	14.6	0.4	10.6	13.4	88.0	3.8
木 更 津 市	52.6	16.1	1.2	5.7	10.8	86.5	2.5
松 戸 市	56.4	14.8	1.3	6.1	8.8	87.6	0.4
野 田 市	51.8	17.9	0.3	2.8	10.4	83.7	2.4
茂 原 市	50.8	9.6	0.3	14.9	10.3	87.7	0.5
成 田 市	42.3	17.7	1.0	5.8	5.1	72.2	3.4
佐 倉 市	50.3	16.5	0.9	11.8	9.5	89.0	2.0
東 金 市	47.8	11.6	0.9	14.8	12.1	87.8	5.1
旭 市	45.7	11.0	0.6	13.2	8.1	78.6	8.0
習 志 野 市	48.9	19.0	0.2	3.4	8.7	80.1	0.7
柏 市	52.0	16.7	0.9	5.0	7.7	83.8	2.2
勝 浦 市	35.3	18.3	0.5	20.2	8.2	82.5	7.9
市 原 市	54.8	15.7	1.4	4.0	8.7	84.5	1.2
流 山 市	53.0	17.9	0.7	5.1	7.5	84.5	0.6
八 千 代 市	57.9	19.3	0.5	4.8	8.3	90.9	1.4
我 孫 子 市	57.5	18.8	0.6	4.8	10.4	92.5	0.1
鴨 川 市	48.1	13.7	0.8	10.7	9.7	83.7	3.4
鎌 ヶ 谷 市	51.7	13.4	0.6	9.2	9.7	85.0	3.9
君 津 市	51.2	17.6	0.6	4.4	9.7	84.2	2.0
富 津 市	52.9	16.5	1.0	7.0	11.6	89.0	1.5
浦 安 市	37.1	28.0	1.2	4.1	3.6	74.6	7.2
四 街 道 市	57.3	17.7	1.7	4.5	8.7	90.5	2.7
袖 ヶ 浦 市	46.3	17.8	1.4	7.6	8.5	81.5	1.9
八 街 市	56.1	13.9	1.1	9.8	10.6	91.5	0.2
印 西 市	44.1	15.9	0.5	14.3	6.6	81.4	5.2
白 井 市	42.6	14.3	0.3	10.7	7.0	75.1	5.8
富 里 市	57.2	14.6	0.3	6.8	10.4	89.5	2.9
南 房 総 市	46.2	16.0	0.8	11.3	9.2	83.8	7.5
匝 瑳 市	49.5	11.9	1.6	15.5	9.2	87.8	0.3
香 取 市	41.6	9.7	0.6	15.5	9.9	77.6	6.6
山 武 市	39.1	11.7	0.8	13.2	8.4	73.2	10.7
い す み 市	44.7	15.4	0.3	16.9	10.4	88.0	1.0
大 網 白 里 市	46.9	11.7	0.0	13.5	13.4	86.1	0.0
酒 々 井 町	42.8	18.2	0.4	15.8	8.8	85.9	2.4
栄 町	50.6	12.2	0.2	9.2	6.7	79.0	7.0
神 崎 町	40.5	15.5	0.9	16.0	10.0	82.9	7.0
多 古 町	32.3	16.3	1.7	17.7	8.4	76.3	7.9
東 庄 町	40.7	11.3	0.3	19.0	10.7	82.8	3.1
九 十 九 里 町	40.1	11.6	0.3	17.0	12.5	81.5	9.3
芝 山 町	28.1	24.6	0.2	17.4	8.7	79.0	11.0
横 芝 光 町	43.1	14.2	0.3	17.9	9.5	85.0	5.1
一 宮 町	47.2	11.7	0.7	15.2	10.2	85.0	3.9
睦 沢 町	33.7	14.4	0.2	12.9	7.6	68.8	14.6
長 生 村	37.2	19.6	0.7	15.3	10.3	83.1	6.0
白 子 町	41.8	16.6	0.7	17.7	11.1	87.8	4.2
長 柄 町	37.5	19.5	1.5	12.7	8.7	79.9	8.8
長 南 町	37.3	19.4	0.6	13.4	8.9	79.6	7.7
大 多 喜 町	40.5	15.2	0.7	19.8	8.9	85.0	6.3
御 宿 町	38.2	23.3	0.9	14.3	9.8	86.4	4.7
鋸 南 町	38.8	15.1	0.5	14.8	11.3	81.4	3.6

区分	性質別歳出構成比						
	義務的経費	物件費	維持補修費	補助費等	経常的繰出金	経常的経費	積立金
市町村							
(大都市計)	57.3	11.0	1.7	6.2	5.1	88.4	1.3
(市部計)	49.4	15.5	0.8	8.9	9.3	84.2	3.0
(町村部計)	39.4	16.4	0.6	15.7	9.5	81.7	6.6
(県計)	46.4	15.7	0.7	11.0	9.3	83.5	4.1
(県計(除千葉))	46.2	15.8	0.7	11.1	9.3	83.4	4.2
(01千葉)	54.7	16.3	1.0	4.6	7.7	86.0	1.2
(02東葛飾)	51.5	17.7	0.8	5.1	8.2	83.8	2.1
(03印幡)	49.3	15.7	0.7	9.9	8.2	83.8	3.5
(04香取)	38.8	13.2	0.9	17.1	9.8	79.9	6.2
(05海匝)	49.9	11.7	1.0	11.4	10.1	84.6	2.9
(06山武)	40.9	14.2	0.4	15.6	10.8	82.1	6.9
(07長生)	40.8	15.8	0.7	14.6	9.6	81.7	6.5
(08夷隅)	39.7	18.1	0.6	17.8	9.3	85.5	5.0
(09安房)	45.5	14.9	0.6	11.9	10.9	84.2	4.6
(10君津)	50.8	17.0	1.1	6.2	10.2	85.3	2.0
(人口01)	50.6	15.9	0.8	5.2	8.2	81.4	2.0
(人口02)	51.7	18.4	0.8	5.0	8.1	84.3	1.8
(人口03)	51.0	16.5	0.9	6.4	9.0	84.1	2.5
(人口04)	48.8	13.7	0.8	10.4	9.5	83.5	4.0
(人口05)	46.5	14.8	0.7	13.2	10.6	86.1	3.2
(人口06)	45.5	14.9	0.3	14.3	8.3	83.3	4.8
(人口07)	40.1	11.6	0.3	17.0	12.5	81.5	9.3
(人口08)	39.8	15.1	0.8	17.0	10.1	83.0	5.0
(人口09)	36.8	18.4	0.7	15.2	9.2	80.4	8.0
(増加率1)	—	—	—	—	—	—	—
(増加率2)	—	—	—	—	—	—	—
(増加率3)	—	—	—	—	—	—	—
(増加率4)	50.7	16.3	0.9	6.9	7.9	83.4	2.4
(増加率5)	47.7	15.4	0.6	10.7	9.8	84.6	3.8
(増加率6)	41.9	15.5	0.7	14.4	9.8	82.6	5.6
(整備地帯)	50.9	16.8	0.8	6.7	8.3	84.1	2.5
(その他の地区)	42.5	14.8	0.7	14.7	10.1	83.0	5.5
大都市計	57.3	11.0	1.7	6.2	5.1	88.4	1.3
市部計	50.5	16.2	0.8	6.8	8.5	83.3	2.4
町村部計	39.8	16.1	0.6	15.8	9.4	81.8	6.5
県計	51.4	15.2	1.0	7.1	7.9	84.3	2.3
県計(除千葉)	50.0	16.2	0.8	7.3	8.6	83.2	2.6
01千葉	56.2	13.1	1.4	5.5	6.2	87.4	1.3
02東葛飾	51.6	17.0	0.9	5.0	8.0	82.9	1.8
03印幡	48.1	16.2	0.8	9.3	7.7	82.3	3.3
04香取	40.2	11.1	0.7	16.2	9.8	78.2	6.4
05海匝	49.7	11.6	0.9	10.9	10.1	83.6	3.7
06山武	42.6	12.8	0.5	14.8	10.8	81.8	6.5
07長生	45.2	13.1	0.5	14.8	9.9	84.5	3.8
08夷隅	40.6	17.1	0.5	18.0	9.5	85.8	4.2
09安房	47.0	14.9	0.7	11.2	10.8	84.8	5.0
10君津	50.9	16.9	1.1	6.0	10.1	85.2	2.1
人口01	50.2	15.6	0.8	5.3	8.2	80.8	1.9
人口02	52.5	17.8	0.9	4.8	7.9	84.3	1.6
人口03	49.8	16.8	0.9	6.2	8.5	82.4	2.6
人口04	48.2	13.5	0.7	10.7	9.4	83.1	4.1
人口05	47.0	14.7	0.7	12.8	10.7	86.2	3.2
人口06	45.4	14.6	0.3	14.6	8.4	83.3	5.0
人口07	40.1	11.6	0.3	17.0	12.5	81.5	9.3
人口08	39.1	15.3	0.9	17.0	10.0	82.4	5.3
人口09	36.3	18.6	0.6	15.4	9.2	80.2	8.1
増加率1	—	—	—	—	—	—	—
増加率2	—	—	—	—	—	—	—
増加率3	—	—	—	—	—	—	—
増加率4	52.9	14.8	1.1	6.0	7.1	84.3	1.8
増加率5	50.9	16.5	0.9	7.2	9.0	84.9	2.5
増加率6	44.1	14.0	0.8	13.3	9.9	82.4	5.3
整備地帯	52.7	15.6	1.1	5.7	7.4	84.4	1.9
その他の地区	45.2	13.2	0.7	13.7	10.2	83.5	4.8

※類型の値は加重平均、(かっこ)書きの類型の値は単純平均である。

区分 市町村	性 質 別 歳 出 構 成 比					
	投資及び 出資金貸付金	繰 出 金	投資的経費	普通建設事業費	補 助 事 業	単 独 事 業
千 葉 市	8.0	6.9	7.7	7.7	3.3	4.4
銚 子 市	2.4	13.6	10.6	10.4	6.9	3.5
市 川 市	0.7	8.9	13.9	13.9	1.7	12.2
船 橋 市	1.7	11.0	15.4	15.4	4.2	11.2
館 山 市	1.4	14.8	5.8	5.5	2.1	3.3
木 更 津 市	0.6	11.1	10.2	9.9	3.9	5.9
松 戸 市	1.2	10.8	9.0	9.0	2.6	6.4
野 田 市	0.4	10.7	13.6	13.6	5.7	7.9
茂 原 市	2.3	10.6	10.9	10.8	2.8	7.9
成 田 市	2.8	7.2	19.8	19.7	4.7	15.0
佐 倉 市	0.4	9.8	8.4	8.4	3.3	5.1
東 金 市	1.8	12.7	5.3	5.3	2.0	3.3
旭 市	1.1	8.6	11.9	11.9	5.6	6.3
習 志 野 市	1.1	9.5	17.2	16.2	4.4	11.8
柏 市	2.4	8.1	12.7	12.7	6.0	6.7
勝 浦 市	0.6	8.8	8.5	8.3	1.9	6.3
市 原 市	2.0	10.0	10.9	10.8	2.9	7.9
流 山 市	0.8	8.5	13.4	13.4	5.6	7.8
八 千 代 市	0.6	8.5	7.0	7.0	2.6	4.4
我 孫 子 市	0.4	12.0	5.8	5.8	0.8	5.0
鴨 川 市	1.6	10.0	11.7	11.4	3.4	8.0
鎌 ケ 谷 市	0.4	10.4	10.4	10.4	2.3	8.0
君 津 市	0.7	10.6	12.8	12.6	7.0	5.6
富 津 市	0.7	12.4	7.9	7.6	3.3	4.3
浦 安 市	0.7	6.8	14.8	10.8	1.2	9.6
四 街 道 市	0.7	8.9	6.4	6.4	2.0	4.4
袖 ケ 浦 市	1.0	9.7	14.4	14.2	5.3	9.0
八 街 市	0.4	11.2	7.2	7.2	3.6	3.6
印 西 市	0.2	6.8	12.9	12.9	4.2	8.7
白 井 市	1.6	7.3	17.4	17.4	5.2	12.1
富 里 市	0.5	10.6	7.0	6.9	3.4	3.5
南 房 総 市	0.5	9.4	8.2	7.6	2.1	5.5
匝 瑳 市	1.6	9.5	9.9	9.9	2.8	7.1
香 取 市	1.4	10.3	14.5	14.2	8.9	5.3
山 武 市	0.4	8.5	15.6	15.6	5.4	10.2
い す み 市	0.7	10.8	10.1	9.2	3.5	5.7
大 網 白 里 市	0.8	14.9	12.3	12.3	5.2	7.1
酒 々 井 町	0.3	8.8	11.4	11.4	4.6	6.8
栄 町	0.3	7.9	12.6	12.5	9.7	2.8
神 崎 町	0.0	10.2	10.0	9.9	3.2	6.6
多 古 町	0.1	9.9	14.1	14.1	6.3	7.7
東 庄 町	1.4	11.0	13.1	12.8	2.0	10.8
九 十 九 里 町	1.3	13.3	7.1	7.1	2.0	5.1
芝 山 町	1.0	9.9	7.7	7.7	0.7	7.1
横 芝 光 町	0.4	9.8	9.3	9.2	4.4	4.8
一 宮 町	0.0	11.4	9.9	9.8	3.7	6.1
睦 沢 町	0.0	8.3	15.9	15.5	10.4	5.1
長 生 村	0.0	14.9	6.2	6.1	1.3	4.9
白 子 町	0.0	11.4	7.7	7.4	1.9	5.5
長 柄 町	0.0	9.9	10.2	10.1	3.3	6.7
長 南 町	0.0	11.9	9.7	8.9	3.6	5.4
大 多 喜 町	0.6	9.5	7.5	6.6	0.4	6.1
御 宿 町	0.5	10.2	8.1	7.9	2.8	5.1
鋸 南 町	2.4	12.0	12.9	12.8	9.7	3.1

区分	性質別歳出構成比					
	投資及び 出資金貸付金	繰出金	投資的経費	普通建設事業費	補助事業	単独事業
(大都市計)	8.0	6.9	7.7	7.7	3.3	4.4
(市部計)	1.1	10.1	11.2	11.0	3.8	7.1
(町村部計)	0.5	10.6	10.2	10.0	4.1	5.9
(県計)	1.0	10.2	10.8	10.6	3.9	6.7
(県計(除千葉))	0.9	10.3	10.9	10.6	3.9	6.7
(01千葉)	2.9	8.7	10.7	10.4	3.3	7.1
(02東葛飾)	1.0	9.7	12.1	11.7	3.3	8.3
(03印幡)	0.8	8.7	11.5	11.4	4.5	6.9
(04香取)	0.7	10.4	12.9	12.8	5.1	7.6
(05海匝)	1.7	10.6	10.8	10.7	5.1	5.6
(06山武)	1.0	11.5	9.6	9.5	3.3	6.3
(07長生)	0.3	11.2	10.1	9.8	3.9	5.9
(08夷隅)	0.6	9.8	8.6	8.0	2.2	5.8
(09安房)	1.5	11.6	9.7	9.3	4.3	5.0
(10君津)	0.8	11.0	11.3	11.1	4.9	6.2
(人口01)	2.1	9.6	14.1	14.1	5.1	9.0
(人口02)	0.9	9.3	12.0	11.5	3.3	8.1
(人口03)	1.1	10.2	11.6	11.5	2.9	8.5
(人口04)	1.1	10.0	11.3	11.2	4.8	6.4
(人口05)	1.0	11.3	9.3	9.0	3.0	5.9
(人口06)	0.3	8.8	11.1	11.0	6.2	4.8
(人口07)	1.3	13.3	7.1	7.1	2.0	5.1
(人口08)	0.3	11.7	10.2	10.0	3.0	7.0
(人口09)	0.6	10.2	10.3	9.9	4.3	5.7
(増加率1)	—	—	—	—	—	—
(増加率2)	—	—	—	—	—	—
(増加率3)	—	—	—	—	—	—
(増加率4)	1.5	8.8	12.5	12.4	3.9	8.4
(増加率5)	0.8	10.9	10.0	9.7	3.8	5.9
(増加率6)	0.9	10.5	10.4	10.1	4.0	6.1
(整備地帯)	1.2	9.3	11.7	11.5	4.0	7.5
(その他の地区)	0.9	10.9	10.1	9.8	3.9	6.0
大都市計	8.0	6.9	7.7	7.7	3.3	4.4
市部計	1.2	9.8	12.2	12.0	3.8	8.2
町村部計	0.5	10.5	10.2	10.0	4.2	5.8
県計	2.5	9.2	11.2	11.0	3.7	7.3
県計(除千葉)	1.2	9.8	12.1	11.9	3.8	8.1
01千葉	5.9	7.7	8.9	8.8	3.3	5.5
02東葛飾	1.2	9.7	12.8	12.5	3.5	9.0
03印幡	1.1	8.5	12.6	12.6	4.1	8.5
04香取	1.1	10.3	14.0	13.8	7.6	6.3
05海匝	1.7	10.6	11.0	10.9	5.5	5.5
06山武	0.9	11.4	10.4	10.4	3.8	6.6
07長生	1.2	11.1	10.3	10.1	3.3	6.8
08夷隅	0.6	9.9	9.1	8.4	2.5	5.9
09安房	1.2	11.4	8.7	8.3	3.0	5.3
10君津	0.7	10.9	11.4	11.2	4.9	6.3
人口01	1.9	9.9	14.4	14.4	4.9	9.5
人口02	0.9	9.4	12.0	11.5	2.9	8.5
人口03	1.3	9.8	12.7	12.6	3.2	9.4
人口04	1.1	9.8	11.6	11.5	5.0	6.6
人口05	1.0	11.4	9.2	8.9	3.0	5.8
人口06	0.3	8.9	10.9	10.9	6.2	4.7
人口07	1.3	13.3	7.1	7.1	2.0	5.1
人口08	0.3	11.7	10.4	10.3	3.2	7.1
人口09	0.6	10.2	10.1	9.7	4.1	5.7
増加率1	—	—	—	—	—	—
増加率2	—	—	—	—	—	—
増加率3	—	—	—	—	—	—
増加率4	3.4	8.5	11.7	11.6	3.7	7.8
増加率5	1.1	10.4	10.4	9.9	3.2	6.7
増加率6	1.0	10.5	11.1	10.8	4.7	6.1
整備地帯	2.8	8.9	11.4	11.2	3.6	7.6
その他の地区	1.1	10.9	10.4	10.2	4.3	6.0

※類型の値は加重平均、(かっこ)書きの類型の値は単純平均である。

第4表 対前年度増減率

区分 市町村	歳入 増 減 率						
	歳入合計	地方税	地方交付税	分担金及び 負担金	使用料	手数料	国庫支出金
千葉市	8.9	0.6	38.0	5.6	-1.0	0.3	13.3
銚子市	2.6	2.4	-4.1	-10.0	0.3	2.4	0.4
市川市	7.7	1.2	-1.8	13.1	3.2	0.7	4.9
船橋市	3.1	0.9	15.3	13.1	4.5	-0.4	-4.1
館山市	-4.6	0.1	0.5	5.7	7.2	7.9	-16.6
木更津市	9.3	1.1	-12.3	7.7	4.4	0.8	12.9
松戸市	-2.0	0.7	2.9	9.6	1.0	-3.4	-0.9
野田市	1.7	2.1	0.0	4.0	1.6	2.7	3.4
茂原市	2.3	0.0	2.9	-5.7	4.6	1.4	0.2
成田市	2.4	2.3	-22.3	-7.5	1.2	0.7	1.9
佐倉市	2.4	1.2	-72.2	8.8	9.4	-1.7	-0.9
東金市	-1.8	-2.8	-12.0	9.4	1.0	1.1	-9.3
旭市	-8.8	2.7	-3.2	-12.5	2.2	-0.7	-4.2
習志野市	-7.2	1.4	-32.0	-0.7	1.5	5.1	18.0
柏市	2.0	2.6	-17.1	10.8	3.3	1.2	2.7
勝浦市	-12.4	1.3	-0.8	14.3	-1.7	-2.7	-18.5
市原市	2.5	3.0	-74.3	7.3	-2.2	-2.0	6.5
流山市	-0.8	3.0	-3.1	22.3	4.5	5.1	-4.6
八千代市	-3.0	2.5	-12.8	-31.6	2.8	-0.2	-5.8
我孫子市	-2.8	-0.4	-2.5	22.5	-17.2	-1.0	2.1
鴨川市	-0.3	0.3	-4.0	-0.1	-14.8	-0.5	-2.3
鎌ヶ谷市	-3.6	1.8	-0.8	25.6	1.9	1.6	-1.5
君津市	4.1	3.5	-66.8	-8.1	-6.6	1.7	9.5
富津市	0.8	2.3	9.0	-13.3	-10.9	1.5	-12.9
浦安市	-15.5	1.6	-15.1	-10.2	-5.8	-1.4	0.2
四街道市	-1.5	2.2	3.3	14.4	6.5	-2.3	-5.1
袖ヶ浦市	6.0	3.7	-2.9	-4.9	-1.2	-2.3	4.6
八街市	1.2	2.6	-3.6	1.5	0.5	-5.0	-2.8
印西市	-2.0	10.1	-19.9	1.2	-7.2	-14.4	14.2
白井市	6.0	1.6	-3.4	12.8	1.8	1.1	10.0
富里市	-4.5	1.7	-5.6	5.2	31.0	-1.4	-14.9
南房総市	-1.0	2.2	-4.0	0.6	8.9	-1.5	-5.3
匝瑳市	-1.1	1.2	-2.7	6.2	-2.7	0.4	-12.7
香取市	4.6	3.0	-2.6	-13.2	1.0	0.7	9.1
山武市	16.3	1.7	-2.7	-3.4	2.5	1.3	6.7
いすみ市	3.4	1.2	-2.8	-5.7	-12.0	17.2	4.0
大網白里市	0.4	0.7	0.8	17.4	-0.3	0.4	-1.8
酒々井町	2.5	1.5	-8.1	-7.2	1.4	0.1	-7.8
栄町	-4.4	0.9	1.8	3.5	0.0	-0.6	-8.0
神崎町	-3.1	0.6	-3.7	13.2	-4.6	-3.2	-26.7
多古町	8.9	8.0	-8.6	-9.0	6.5	-4.9	5.2
東庄町	3.3	1.3	-3.8	-1.7	-4.5	2.3	-11.5
九十九里町	-2.3	1.9	0.0	36.0	6.4	0.2	-12.4
芝山町	6.1	3.0	-4.5	-49.7	12.5	1.2	-28.9
横芝光町	1.9	0.7	-1.0	6.1	3.3	3.3	7.0
一宮町	4.3	3.4	-3.8	-13.3	-20.8	1.8	3.2
睦沢町	12.1	32.9	-0.9	54.6	4.1	2.1	-15.6
長生村	6.8	2.1	-6.4	-82.4	1.6	4.3	-20.9
白子町	-5.0	0.5	2.7	34.6	-0.7	-2.3	-45.4
長柄町	-2.4	-2.2	-12.3	-20.9	1.1	-1.5	-18.1
長南町	-18.7	0.2	4.4	0.8	2.7	0.9	-43.1
大多喜町	-20.4	1.0	-1.1	2.6	-3.1	-4.6	-18.1
御宿町	-10.0	2.9	-2.7	9.7	-10.3	-9.2	-20.6
鋸南町	-1.1	-0.6	-1.6	35.2	2.0	-3.2	-8.5

区分	歳入増減率						
	歳入合計	地方税	地方交付税	分担金及び負担金	使用料	手数料	国庫支出金
市町村							
(大都市計)	8.9	0.6	38.0	5.6	-1.0	0.3	13.3
(市部計)	0.2	1.9	-10.4	3.0	0.7	0.4	-0.4
(町村部計)	-1.3	3.4	-2.9	0.7	-0.1	-0.8	-15.9
(県計)	-0.1	2.3	-7.1	2.3	0.4	0.0	-5.0
(県計(除千葉))	-0.3	2.4	-8.0	2.2	0.4	0.0	-5.3
(01千葉)	0.3	1.9	-20.3	-4.9	0.3	0.8	8.0
(02東葛飾)	-1.1	1.5	-2.5	12.3	-0.3	0.6	0.2
(03印幡)	0.2	2.7	-14.4	3.6	5.0	-2.6	-1.5
(04香取)	3.4	3.2	-4.7	-2.7	-0.4	-1.3	-6.0
(05海匝)	-2.4	2.1	-3.3	-5.4	-0.1	0.7	-5.5
(06山武)	3.4	0.9	-3.2	2.6	4.2	1.3	-6.5
(07長生)	-0.1	5.3	-1.9	-4.6	-1.1	1.0	-20.0
(08夷隅)	-9.9	1.6	-1.9	5.2	-6.8	0.2	-13.3
(09安房)	-1.8	0.5	-2.3	10.4	0.8	0.7	-8.2
(10君津)	5.1	2.7	-18.3	-4.7	-3.6	0.4	3.5
(人口01)	2.6	1.8	-0.9	12.0	3.9	0.4	-0.7
(人口02)	-1.6	1.9	-23.2	2.5	1.8	0.5	2.3
(人口03)	1.3	1.2	-9.5	12.1	-2.4	0.5	3.9
(人口04)	1.9	2.5	-9.3	-1.0	2.8	-1.3	1.4
(人口05)	-1.9	1.2	-0.5	3.1	-3.3	2.8	-8.3
(人口06)	0.0	1.0	-2.4	0.8	1.6	0.9	-2.9
(人口07)	-2.3	1.9	0.0	36.0	6.4	0.2	-12.4
(人口08)	3.7	3.1	-4.0	-14.4	-3.6	0.2	-13.9
(人口09)	-4.7	4.7	-2.8	5.7	0.6	-2.2	-22.5
(増加率1)	-	-	-	-	-	-	-
(増加率2)	-	-	-	-	-	-	-
(増加率3)	-	-	-	-	-	-	-
(増加率4)	2.0	2.4	-9.6	6.0	2.4	-0.3	4.0
(増加率5)	-0.2	3.0	-10.5	0.9	0.1	0.5	-4.7
(増加率6)	-1.7	1.6	-2.0	0.8	-0.8	-0.1	-12.0
(整備地帯)	0.5	2.1	-12.1	4.2	1.1	-0.3	1.5
(その他の地区)	-0.6	2.5	-2.8	0.7	-0.2	0.3	-10.6
大都市計	8.9	0.6	38.0	5.6	-1.0	0.3	13.3
市部計	0.4	1.8	-5.4	6.3	1.1	0.4	0.7
町村部計	-1.4	2.7	-2.3	2.6	-0.6	-1.5	-13.4
県計	1.8	1.6	-2.3	6.0	0.7	0.3	2.8
県計(除千葉)	0.3	1.9	-4.9	6.1	1.0	0.3	0.3
01千葉	5.2	1.3	15.8	-2.0	-0.5	0.4	10.8
02東葛飾	0.1	1.4	-1.0	13.2	1.3	0.0	-0.1
03印幡	0.9	3.2	-14.8	3.7	3.4	-2.0	-0.2
04香取	4.6	3.5	-3.6	-8.3	1.2	-0.5	5.2
05海匝	-3.4	2.3	-3.3	-5.8	0.7	1.0	-4.6
06山武	4.4	0.1	-3.2	4.9	2.5	0.9	-2.9
07長生	0.5	1.5	-1.0	-3.4	0.8	1.1	-9.7
08夷隅	-6.9	1.4	-2.1	3.4	-8.0	5.1	-6.2
09安房	-2.0	0.7	-2.9	2.5	2.0	2.9	-9.4
10君津	5.9	2.6	-9.1	-0.8	-2.1	0.6	6.5
人口01	2.7	1.6	-2.9	12.2	4.1	0.3	-1.6
人口02	-1.1	1.7	-13.7	6.1	1.0	0.1	2.0
人口03	1.6	1.4	-8.5	7.9	-3.0	0.5	4.2
人口04	-3.0	-0.6	-9.9	-4.0	-3.8	-5.4	-3.6
人口05	11.9	16.9	6.6	13.7	15.6	11.6	6.9
人口06	0.0	1.1	-1.3	4.1	1.6	0.3	-2.7
人口07	-51.4	-57.5	-46.3	-88.7	-29.9	-21.8	-56.4
人口08	38.8	41.3	23.5	32.3	9.5	32.4	7.2
人口09	-6.2	3.6	-2.0	7.8	0.8	-3.2	-23.0
増加率1	-	-	-	-	-	-	-
増加率2	-	-	-	-	-	-	-
増加率3	-	-	-	-	-	-	-
増加率4	4.1	1.6	-1.6	7.3	2.0	0.5	5.1
増加率5	-2.5	1.5	-2.4	6.3	-1.5	-0.6	-0.2
増加率6	0.8	2.0	-2.7	-2.9	-1.1	1.4	-4.7
整備地帯	2.2	1.6	-1.4	7.2	0.7	0.1	4.0
その他の地区	0.0	1.5	-2.9	-1.2	0.4	1.7	-4.6

※類型の値は加重平均、(かっこ)書きの類型の値は単純平均である。

区分 市町村	歳 入 増 減 率						
	県支出金	地方債	一般財源(狭義)	増 減		臨時的收入	自主財源
				經常的一般財源	經常的收入		
千葉市	8.4	-2.5	14.1	14.7	12.8	-5.6	0.4
銚子市	71.1	-19.4	0.4	0.5	0.8	9.4	2.5
市川市	11.1	88.7	2.2	2.3	3.5	33.6	2.4
船橋市	5.4	18.0	2.4	3.2	4.0	0.7	0.7
館山市	-7.8	-38.7	0.9	1.1	1.1	-19.7	5.6
木更津市	-0.5	11.2	0.5	0.3	2.3	41.5	12.0
松戸市	1.9	-24.3	1.9	1.9	3.0	-17.8	0.1
野田市	0.4	13.0	2.5	2.6	2.3	-0.3	-0.7
茂原市	16.8	23.1	1.1	1.4	1.3	6.2	-0.8
成田市	23.3	-6.8	1.3	1.4	2.4	2.2	2.0
佐倉市	7.1	6.3	-2.9	-3.1	-1.0	15.7	5.6
東金市	12.8	25.2	-4.0	-3.8	-2.1	-0.8	-4.6
旭市	38.6	-15.9	0.2	-0.1	-0.3	-25.7	-18.2
習志野市	-8.8	-17.2	-0.9	1.7	3.5	-28.2	-8.0
柏市	11.6	-9.1	2.4	2.4	3.2	-2.5	0.4
勝浦市	-6.6	15.4	0.6	1.0	1.0	-26.3	-19.1
市原市	3.2	-4.0	3.3	3.5	4.3	-5.2	2.0
流山市	9.5	-20.6	3.7	3.7	6.0	-18.5	3.4
八千代市	4.6	-43.1	2.7	2.7	2.5	-24.5	0.3
我孫子市	11.2	-12.1	0.4	0.7	3.0	-22.3	-4.2
鴨川市	-0.7	8.9	-1.1	-1.6	-0.6	0.5	0.6
鎌ヶ谷市	4.9	-29.7	2.1	2.3	2.1	-16.5	0.7
君津市	4.9	73.8	3.6	4.0	3.8	5.7	1.1
富津市	-1.1	-3.9	3.4	2.9	1.4	-1.9	3.8
浦安市	5.5	-66.9	2.2	2.4	2.9	-47.4	3.2
四街道市	6.2	-10.6	3.4	3.5	4.6	-21.9	-2.4
袖ヶ浦市	-1.3	20.3	4.1	4.2	3.8	14.4	5.4
八街市	6.1	13.0	1.3	1.2	-0.2	8.1	1.4
印西市	-0.2	100.0	7.6	8.0	6.8	-25.2	2.6
白井市	1.0	5.0	2.1	2.4	2.0	14.1	5.5
富里市	14.0	-39.8	1.1	0.3	0.0	-17.9	0.4
南房総市	-9.6	-14.4	-1.8	-1.9	-1.0	-1.1	10.5
匝瑳市	14.5	-9.2	-0.2	0.4	0.5	-6.8	2.0
香取市	-2.3	-6.7	0.8	1.0	1.1	12.0	16.6
山武市	13.5	75.9	-0.1	0.8	1.3	63.1	22.7
いすみ市	-6.7	50.1	-0.6	-0.6	0.1	17.1	4.2
大網白里市	26.1	6.9	1.6	1.3	2.3	-5.0	-6.3
酒々井町	-0.6	5.4	0.2	0.6	1.1	6.8	5.4
栄町	12.0	-25.5	2.0	2.4	3.2	-18.6	-7.2
神崎町	7.1	-15.9	-1.2	-1.0	2.3	-16.9	0.6
多古町	-21.0	3,012.2	1.1	1.1	1.2	27.4	9.6
東庄町	6.9	83.5	-0.8	0.5	0.4	14.8	6.2
九十九里町	14.4	-23.2	1.3	1.1	2.1	-12.5	-3.5
芝山町	6.5	-51.5	3.1	2.9	2.9	12.3	13.9
横芝光町	-4.6	5.9	0.5	0.3	1.2	4.3	2.8
一宮町	-31.0	23.5	0.9	1.3	2.7	9.1	13.7
睦沢町	-3.4	15.6	10.7	11.1	9.5	17.3	41.3
長生村	30.7	53.3	-1.0	0.1	0.7	24.6	14.9
白子町	6.9	10.6	2.1	2.0	1.6	-21.0	1.4
長柄町	20.5	-32.8	-5.4	-5.7	-4.9	3.4	5.8
長南町	34.4	-48.4	2.9	2.4	5.1	-50.0	-30.2
大多喜町	12.1	17.0	0.1	0.5	0.5	-46.7	-41.0
御宿町	60.4	-63.2	0.1	0.8	1.3	-31.6	-3.9
鋸南町	-5.5	54.9	-1.0	-1.6	-1.5	0.2	-7.0

区分	歳入増減率						
	県支出金	地方債	一般財源(狭義)	経常的一般財源	経常的收入	臨時的收入	自主財源
市町村							
(大都市計)	8.4	-2.5	14.1	14.7	12.8	-5.6	0.4
(市部計)	7.8	4.5	1.3	1.5	2.0	-2.5	1.5
(町村部計)	8.6	177.7	0.9	1.1	1.7	-4.5	1.3
(県計)	8.0	58.9	1.4	1.6	2.1	-3.2	1.4
(県計(除千葉))	8.0	60.1	1.2	1.4	1.9	-3.2	1.4
(01千葉)	1.9	-16.7	4.8	5.7	5.8	-15.9	-1.3
(02東葛飾)	6.8	-4.8	2.2	2.4	3.3	-10.1	0.7
(03印幡)	7.7	5.2	1.8	1.9	2.1	-4.1	1.5
(04香取)	-2.3	768.3	0.0	0.4	1.3	9.3	8.3
(05海匝)	41.4	-14.8	0.1	0.3	0.3	-7.7	-4.6
(06山武)	11.5	6.5	0.4	0.4	1.3	10.2	4.2
(07長生)	10.7	6.4	1.6	1.8	2.3	-1.5	6.6
(08夷隅)	14.8	4.8	0.1	0.4	0.7	-21.9	-15.0
(09安房)	-5.9	2.7	-0.8	-1.0	-0.5	-5.0	2.4
(10君津)	0.5	25.4	2.9	2.9	2.8	14.9	5.6
(人口01)	8.5	4.5	2.4	2.8	3.6	-0.9	0.6
(人口02)	3.8	-7.6	1.6	2.0	3.0	-10.3	0.9
(人口03)	9.7	-9.4	1.1	1.2	2.5	1.2	2.6
(人口04)	13.9	18.8	1.7	1.8	1.8	3.2	2.5
(人口05)	1.0	1.9	0.4	0.3	0.6	-5.4	0.2
(人口06)	2.3	-4.7	0.9	1.1	1.8	-2.5	0.3
(人口07)	14.4	-23.2	1.3	1.1	2.1	-12.5	-3.5
(人口08)	-1.5	636.6	0.5	1.0	1.3	11.0	9.2
(人口09)	16.5	-15.5	1.2	1.2	1.9	-14.0	-2.6
(増加率1)	-	-	-	-	-	-	-
(増加率2)	-	-	-	-	-	-	-
(増加率3)	-	-	-	-	-	-	-
(増加率4)	5.5	7.3	3.0	3.3	3.9	-1.4	2.1
(増加率5)	6.9	2.2	1.4	1.5	2.0	-5.1	3.0
(増加率6)	11.0	151.5	0.3	0.4	0.8	-2.8	-0.6
(整備地帯)	5.3	1.0	2.6	2.8	3.3	-5.6	1.4
(その他の地区)	10.4	108.8	0.4	0.6	1.0	-1.2	1.4
大都市計	8.4	-2.5	14.1	14.7	12.8	-5.6	0.4
市部計	7.2	-5.2	1.8	2.0	2.8	-7.1	1.2
町村部計	6.0	-3.9	0.8	1.0	1.6	-8.5	-0.3
県計	7.3	-4.5	3.8	4.1	4.6	-6.9	1.0
県計(除千葉)	7.1	-5.1	1.7	1.9	2.7	-7.2	1.2
01千葉	5.1	-7.7	9.7	10.4	9.7	-10.8	-0.2
02東葛飾	6.8	-4.5	2.2	2.5	3.4	-10.5	1.0
03印幡	8.9	-12.6	1.7	1.7	2.2	-3.1	2.4
04香取	-3.4	6.8	0.5	0.9	1.1	12.6	13.5
05海匝	43.8	-16.0	0.2	0.2	0.3	-13.2	-7.3
06山武	13.2	23.7	-0.4	-0.1	0.8	14.5	4.0
07長生	11.1	10.9	1.3	1.5	1.7	-3.0	1.1
08夷隅	2.4	8.6	-0.1	0.1	0.5	-21.1	-14.8
09安房	-6.5	-14.9	-0.8	-1.0	-0.3	-6.8	4.8
10君津	0.5	21.1	2.6	2.6	2.9	19.1	6.1
人口01	8.0	10.4	2.4	2.9	3.6	-0.3	0.6
人口02	4.4	-13.8	1.9	2.1	3.2	-15.2	1.0
人口03	9.8	-12.8	1.1	1.2	2.5	-0.9	2.7
人口04	8.1	-5.6	-2.4	-2.4	-2.5	-4.5	-2.1
人口05	14.5	13.8	12.7	13.1	13.9	5.9	14.9
人口06	1.5	-8.7	0.8	1.0	1.8	-4.6	0.5
人口07	-29.9	-24.9	-51.8	-51.8	-49.5	-55.9	-60.2
人口08	21.4	95.5	33.4	33.9	33.1	56.3	57.3
人口09	15.6	-25.6	1.1	1.1	1.8	-20.9	-7.0
増加率1	-	-	-	-	-	-	-
増加率2	-	-	-	-	-	-	-
増加率3	-	-	-	-	-	-	-
増加率4	7.1	-0.3	5.4	5.8	6.2	-3.1	1.2
増加率5	6.7	-16.3	1.7	1.9	2.5	-17.4	0.1
増加率6	9.7	1.7	0.2	0.4	0.7	0.9	2.8
整備地帯	6.1	-5.9	4.6	4.9	5.4	-8.3	1.1
その他の地区	11.7	2.5	0.1	0.3	0.6	-1.6	0.6

※類型の値は加重平均、(かっこ)書きの類型の値は単純平均である。

区分 市町村	歳入増減率 依存財源	性質別歳出増減率					
		歳出合計	人件費	扶助費	公債費	義務的経費	物件費
千葉市	21.5	9.4	76.2	1.1	-2.4	19.4	-3.4
銚子市	2.7	2.3	1.3	-0.8	0.1	0.3	8.4
市川市	18.5	8.6	-0.1	5.5	6.3	3.5	0.9
船橋市	6.8	2.9	0.5	0.8	1.5	0.8	2.7
館山市	-12.1	-6.9	-1.7	-8.2	-1.5	-4.6	4.8
木更津市	5.7	8.4	2.6	3.9	3.5	3.4	-2.9
松戸市	-4.5	-2.7	-1.4	5.7	2.9	3.1	1.0
野田市	4.7	0.1	3.4	1.2	-0.2	1.7	-1.6
茂原市	6.4	3.7	1.3	1.2	5.1	2.2	-1.2
成田市	3.1	1.0	1.3	1.0	3.6	1.6	-2.9
佐倉市	-2.6	1.4	1.8	-1.5	0.4	-0.1	3.9
東金市	0.8	-2.1	0.5	1.3	-2.1	0.3	-1.2
旭市	-1.7	-6.8	1.0	0.3	-0.5	0.4	-4.2
習志野市	-6.0	-7.7	0.3	6.9	9.8	4.5	0.0
柏市	4.6	2.0	1.1	1.6	-4.6	0.3	0.9
勝浦市	-2.7	-12.4	1.2	-14.1	4.9	-3.0	5.0
市原市	3.4	1.1	0.6	3.3	-1.7	1.6	0.9
流山市	-5.9	-2.3	0.7	9.7	3.5	5.8	8.0
八千代市	-7.9	-3.6	1.2	-0.4	1.9	0.6	6.2
我孫子市	-1.1	-2.7	0.0	6.1	2.6	3.2	-4.2
鴨川市	-0.9	0.7	-0.6	3.2	2.3	1.3	-3.2
鎌ヶ谷市	-8.0	-7.0	0.2	-0.7	7.8	0.9	6.9
君津市	10.9	1.5	1.6	-3.7	-6.6	-1.8	-2.6
富津市	-3.6	0.7	2.2	-1.7	-5.2	-0.7	-2.9
浦安市	-43.7	-10.5	0.3	6.0	17.8	4.9	0.9
四街道市	-0.4	-0.9	-0.8	4.7	3.2	2.5	-1.5
袖ヶ浦市	7.2	5.3	0.6	3.1	1.4	1.7	1.8
八街市	1.0	1.3	2.5	1.9	-9.1	0.0	-1.3
印西市	-11.1	-1.7	1.2	10.9	-10.4	3.4	5.4
白井市	6.5	5.5	0.5	2.9	9.1	3.0	0.8
富里市	-9.9	-4.3	4.3	-0.4	18.9	4.6	-1.5
南房総市	-5.5	-2.8	-1.7	-7.3	0.2	-2.5	-2.9
匝瑳市	-2.7	-1.0	1.2	1.1	7.6	2.5	-14.4
香取市	-3.3	5.5	-0.2	-0.4	2.3	0.3	3.5
山武市	12.6	17.3	-2.2	-2.9	-3.8	-2.9	4.3
いすみ市	3.0	0.6	-0.2	-9.2	-4.9	-4.5	6.3
大網白里市	5.8	0.4	3.0	0.6	8.3	2.8	1.1
酒々井町	-1.2	2.9	1.5	0.8	6.6	2.0	1.3
栄町	-2.3	-4.7	3.1	6.7	0.2	3.5	-4.1
神崎町	-5.7	-1.0	-0.5	0.7	-2.7	-0.7	2.4
多古町	8.0	10.7	0.4	-2.2	8.3	0.7	12.4
東庄町	1.4	4.2	1.3	1.7	3.1	1.8	-4.7
九十九里町	-1.6	-3.3	-1.2	1.1	4.1	1.0	-3.8
芝山町	-16.3	6.0	0.7	-4.4	6.9	0.2	26.4
横芝光町	1.4	2.4	1.4	2.4	0.9	1.7	-0.1
一宮町	-3.0	2.5	-0.1	13.9	-1.7	4.4	-13.6
睦沢町	-2.5	12.1	5.3	-2.1	0.9	2.5	-6.8
長生村	0.0	7.4	4.5	3.9	1.4	3.7	7.7
白子町	-8.4	-2.8	0.0	-1.2	9.4	1.1	-6.4
長柄町	-9.5	-3.4	2.1	-4.0	-0.6	0.2	-12.7
長南町	-8.4	-20.0	-1.1	-0.8	1.5	-0.4	25.1
大多喜町	3.4	-19.9	-2.3	-6.6	0.0	-2.9	5.8
御宿町	-14.6	-10.4	4.6	-8.0	-2.7	-0.2	0.3
鋸南町	1.4	-2.4	-3.8	-16.2	2.7	-4.6	-5.3

区分	歳入増減率	性 質 別 歳 出 増 減 率					
		依 存 財 源	歳 出 合 計	人 件 費	扶 助 費	公 債 費	義 務 的 経 費
市町村							
(大都市計)	21.5	9.4	76.2	1.1	-2.4	19.4	-3.4
(市部計)	-0.8	-0.1	0.8	0.9	2.1	1.1	0.7
(町村部計)	-3.4	-1.2	0.9	-0.8	2.3	0.8	1.4
(県計)	-1.2	-0.3	2.2	0.3	2.0	1.4	0.8
(県計(除千葉))	-1.7	-0.5	0.8	0.3	2.1	1.0	0.9
(01千葉)	2.8	-0.2	19.6	2.7	1.9	6.5	0.9
(02東葛飾)	-3.2	-1.3	0.5	4.0	4.2	2.7	1.7
(03印幡)	-1.9	0.1	1.7	3.0	2.5	2.3	0.0
(04香取)	0.1	4.9	0.3	-0.1	2.8	0.5	3.4
(05海匝)	-0.6	-1.8	1.2	0.2	2.4	1.1	-3.4
(06山武)	0.5	3.5	0.4	-0.3	2.4	0.5	4.5
(07長生)	-3.6	-0.1	1.7	1.6	2.3	2.0	-1.1
(08夷隅)	-2.7	-10.5	0.8	-9.5	-0.7	-2.7	4.4
(09安房)	-4.3	-2.9	-2.0	-7.1	0.9	-2.6	-1.7
(10君津)	5.1	4.0	1.8	0.4	-1.7	0.7	-1.7
(人口01)	5.7	2.5	0.8	1.2	-1.6	0.6	1.8
(人口02)	-4.9	-1.7	0.8	4.0	4.5	2.8	2.2
(人口03)	-0.1	-0.1	1.0	2.6	4.4	2.3	-0.8
(人口04)	1.7	2.0	0.9	1.4	0.6	1.1	0.8
(人口05)	-2.3	-2.6	0.4	-4.5	1.5	-1.1	-0.8
(人口06)	-0.7	0.2	2.0	3.3	2.6	2.4	-1.0
(人口07)	-1.6	-3.3	-1.2	1.1	4.1	1.0	-3.8
(人口08)	-0.4	4.4	1.2	3.2	4.1	2.3	-0.9
(人口09)	-6.5	-4.9	0.6	-5.2	0.8	-0.7	4.4
(増加率1)	-	-	-	-	-	-	-
(増加率2)	-	-	-	-	-	-	-
(増加率3)	-	-	-	-	-	-	-
(増加率4)	2.1	1.4	5.8	3.3	2.3	3.4	1.8
(増加率5)	-2.7	-0.1	1.4	1.8	2.1	1.7	-1.0
(増加率6)	-2.4	-1.8	0.2	-3.3	1.8	-0.4	1.9
(整備地帯)	-0.6	0.1	4.1	2.9	2.8	2.9	0.6
(その他の地区)	-1.8	-0.6	0.6	-1.9	1.4	0.0	1.1
大都市計	21.5	9.4	76.2	1.1	-2.4	19.4	-3.4
市部計	-0.7	0.3	0.6	2.7	1.6	1.7	1.0
町村部計	-2.4	-1.4	1.0	0.8	1.9	1.1	2.2
県計	3.0	1.9	11.5	2.3	0.5	5.2	0.4
県計(除千葉)	-0.8	0.2	0.6	2.6	1.6	1.7	1.1
01千葉	13.5	5.3	44.6	1.7	-1.3	13.6	-1.2
02東葛飾	-1.2	0.3	0.2	3.8	2.4	2.3	1.5
03印幡	-1.4	0.4	1.5	2.4	1.1	1.8	0.2
04香取	-1.7	5.7	0.1	-0.4	2.5	0.5	4.2
05海匝	-0.5	-2.5	1.2	0.1	1.3	0.8	-2.4
06山武	4.7	4.4	0.3	0.0	0.0	0.1	3.5
07長生	-0.2	1.1	1.5	1.8	3.9	2.1	-0.8
08夷隅	-0.3	-8.0	0.4	-10.1	-1.8	-3.5	4.9
09安房	-5.8	-3.1	-1.5	-5.4	0.4	-2.3	-1.0
10君津	5.6	4.7	1.8	1.1	-1.5	1.0	-1.8
人口01	6.0	2.5	0.7	1.1	-1.5	0.6	2.0
人口02	-4.4	-1.0	0.3	4.5	3.7	2.9	1.7
人口03	0.1	0.2	1.1	2.7	4.2	2.3	-1.9
人口04	-4.0	-2.8	-3.5	-3.0	-3.4	-3.3	-3.1
人口05	9.7	10.7	13.6	12.1	8.9	11.9	9.5
人口06	-0.4	0.1	2.0	3.5	1.6	2.4	-0.8
人口07	-43.9	-50.5	-53.6	-49.6	-25.5	-46.3	-58.3
人口08	25.9	38.5	33.2	30.3	23.4	30.4	33.6
人口09	-5.5	-6.5	0.4	-5.5	0.6	-0.9	5.6
増加率1	-	-	-	-	-	-	-
増加率2	-	-	-	-	-	-	-
増加率3	-	-	-	-	-	-	-
増加率4	8.8	4.0	19.1	2.4	-0.1	7.4	0.6
増加率5	-5.7	-2.2	0.6	3.2	1.9	2.1	-0.2
増加率6	-0.7	0.6	0.2	-2.2	0.5	-0.6	1.5
整備地帯	4.0	2.3	13.9	2.8	0.4	6.1	0.3
その他の地区	-0.4	0.1	0.5	-1.1	0.5	-0.1	1.0

※類型の値は加重平均、(かっこ)書きの類型の値は単純平均である。

区分 市町村	性 質 別 歳 出 増 減 率						
	維持補修費	補 助 費 等	經常的経費	投資的経費	普通建設事業	補 助 事 業	単 独 事 業
千 葉 市	2.9	-1.8	11.0	-6.3	-6.2	1.5	-11.2
銚 子 市	32.0	14.1	2.7	12.0	13.6	306.6	-52.7
市 川 市	-3.6	16.7	2.9	65.0	65.0	98.0	61.3
船 橋 市	2.4	4.5	1.1	4.3	4.3	-17.6	15.9
館 山 市	2.6	-6.2	-2.2	-59.5	-61.6	-56.6	-64.3
木 更 津 市	0.1	6.8	1.9	81.5	79.8	187.2	44.2
松 戸 市	-2.9	12.0	2.3	-37.9	-37.9	-45.3	-34.5
野 田 市	4.0	2.6	0.8	11.3	11.4	133.0	-19.3
茂 原 市	-6.2	12.7	3.4	16.9	16.1	-29.8	51.7
成 田 市	0.1	-10.8	-1.0	9.1	10.0	17.2	7.9
佐 倉 市	0.4	5.2	1.8	5.2	5.2	16.5	-1.1
東 金 市	-11.6	-6.0	-0.8	-30.8	-29.2	-53.7	2.9
旭 市	-3.2	-30.8	-6.9	9.6	10.0	97.1	-21.1
習 志 野 市	-3.9	-11.9	2.9	-20.0	-6.8	79.2	-21.0
柏 市	3.1	-2.7	0.8	19.0	19.0	24.1	14.8
勝 浦 市	1.8	70.5	11.0	50.8	60.5	85.0	54.3
市 原 市	1.1	-7.8	1.1	-1.1	2.2	-25.1	18.0
流 山 市	-2.8	9.0	6.9	-31.7	-31.7	-53.4	2.5
八 千 代 市	14.7	-1.4	2.0	-39.1	-39.1	-47.1	-33.2
我 孫 子 市	9.6	0.5	1.0	-43.1	-43.1	-77.3	-24.6
鴨 川 市	-17.6	6.1	0.9	-6.9	-7.7	9.4	-13.5
鎌 ヶ 谷 市	-7.8	-3.0	1.6	-37.3	-37.3	35.3	-45.7
君 津 市	6.7	-4.0	-1.6	69.8	73.3	68.9	79.3
富 津 市	12.4	15.2	-0.1	2.5	-0.5	-29.8	46.7
浦 安 市	-39.4	0.1	1.4	-57.1	-55.1	76.5	-59.1
四 街 道 市	-2.0	12.3	1.7	-19.5	-19.5	-43.2	0.0
袖 ヶ 浦 市	32.4	0.8	4.2	34.4	33.5	32.8	33.8
八 街 市	90.5	-0.3	0.9	19.7	21.4	33.0	11.7
印 西 市	-13.2	23.6	6.6	-38.6	-38.8	106.0	-54.3
白 井 市	1.8	-0.2	2.3	9.0	9.1	144.1	-11.9
富 里 市	6.3	10.2	4.0	-46.4	-46.8	-37.4	-53.5
南 房 総 市	39.8	-6.4	-2.2	-3.9	-8.3	64.5	-21.8
匝 瑳 市	-1.6	2.9	-0.4	-7.9	-6.1	-29.1	7.3
香 取 市	1.7	27.8	5.4	-20.7	-21.2	86.6	-60.0
山 武 市	9.5	1.7	-0.3	80.4	84.2	79.3	86.8
い す み 市	-27.4	1.5	-1.3	73.8	62.4	193.5	26.9
大 網 白 里 市	-46.9	-4.0	1.2	7.5	9.7	43.7	-6.4
酒 々 井 町	18.5	12.2	3.7	-2.7	-2.7	-12.3	4.9
栄 町	13.3	8.9	2.6	-24.2	-22.6	-9.4	-48.6
神 崎 町	11.6	-0.9	0.6	-33.7	-34.5	-57.3	-11.7
多 古 町	11.8	1.1	0.7	60.0	60.1	69.8	53.0
東 庄 町	-60.7	6.3	1.2	16.8	13.5	-47.0	43.0
九 十 九 里 町	-6.2	-10.2	-2.8	-33.7	-33.1	-14.6	-38.4
芝 山 町	-65.5	-2.9	6.2	-27.0	-27.1	-80.5	-2.2
横 芝 光 町	11.6	-0.7	1.1	-0.5	2.1	31.8	-15.4
一 宮 町	128.3	12.5	2.7	-2.9	-3.3	-38.8	48.8
睦 沢 町	18.3	7.9	1.5	4.3	3.4	-4.1	23.0
長 生 村	17.2	33.5	9.2	-32.0	-31.0	-61.9	-12.9
白 子 町	-2.9	13.3	1.9	-46.5	-46.3	-78.7	11.0
長 柄 町	-25.1	10.3	-2.5	-8.3	-9.3	4.9	-15.0
長 南 町	50.7	7.2	6.7	-60.8	-63.8	-78.2	-35.5
大 多 喜 町	30.5	-42.2	-14.9	44.7	36.0	-28.5	45.2
御 宿 町	-29.9	26.4	2.7	-62.8	-62.9	261.5	-75.1
鋸 南 町	56.6	0.8	-2.9	18.3	19.1	62.9	-35.5

区分	性 質 別 歳 出 増 減 率						
	維持補修費	補 助 費 等	経常的経費	投資的経費	普通建設事業	補 助 事 業	単 独 事 業
市町村							
(大都市計)	2.9	-1.8	11.0	-6.3	-6.2	1.5	-11.2
(市部計)	2.3	4.5	1.6	2.2	2.8	40.9	-0.9
(町村部計)	10.5	4.9	1.0	-11.2	-11.9	-4.7	-3.6
(県計)	4.9	4.5	1.6	-2.2	-2.0	25.8	-1.9
(県計(除千葉))	4.9	4.6	1.4	-2.1	-1.9	26.3	-1.8
(01千葉)	3.7	-5.7	4.3	-16.6	-12.5	2.1	-11.9
(02東葛飾)	-4.2	4.4	2.1	-11.9	-11.7	19.3	-9.9
(03印幡)	12.9	6.8	2.5	-9.8	-9.4	23.8	-16.1
(04香取)	-8.9	8.6	2.0	5.6	4.5	13.0	6.1
(05海匝)	9.1	-4.6	-1.5	4.6	5.8	124.9	-22.2
(06山武)	-18.2	-3.7	0.8	-0.7	1.1	1.0	4.6
(07長生)	25.8	13.9	3.3	-18.5	-19.2	-40.9	10.2
(08夷隅)	-6.3	14.1	-0.6	26.6	24.0	127.9	12.8
(09安房)	20.4	-1.4	-1.6	-13.0	-14.6	20.1	-33.8
(10君津)	12.9	4.7	1.1	47.1	46.5	64.8	51.0
(人口01)	2.8	0.9	1.0	11.7	11.7	3.3	15.4
(人口02)	-3.6	2.7	2.5	-11.7	-9.6	25.8	-9.6
(人口03)	0.5	-1.6	0.9	2.6	2.4	40.6	-4.6
(人口04)	11.1	4.8	1.7	7.4	8.1	60.8	1.0
(人口05)	-4.6	10.0	0.9	7.1	6.1	35.1	3.7
(人口06)	14.5	6.8	2.5	-9.1	-7.7	3.4	-19.7
(人口07)	-6.2	-10.2	-2.8	-33.7	-33.1	-14.6	-38.4
(人口08)	18.7	13.3	3.1	-0.9	-1.4	-31.3	28.6
(人口09)	5.9	0.8	-0.3	-15.7	-17.4	10.1	-13.4
(増加率1)	-	-	-	-	-	-	-
(増加率2)	-	-	-	-	-	-	-
(増加率3)	-	-	-	-	-	-	-
(増加率4)	1.6	3.1	3.1	2.3	3.1	38.7	0.1
(増加率5)	11.4	2.3	1.2	-11.0	-10.3	-0.8	-4.3
(増加率6)	1.2	7.6	0.7	2.8	2.0	41.4	-1.2
(整備地帯)	2.2	3.9	2.5	-3.8	-3.0	24.9	-3.5
(その他の地区)	7.2	5.0	0.8	-0.8	-1.1	26.6	-0.5
大都市計	2.9	-1.8	11.0	-6.3	-6.2	1.5	-11.2
市部計	-2.4	3.1	1.6	-8.5	-5.8	2.7	-9.3
町村部計	-2.7	-0.3	0.9	-17.0	-17.4	-22.8	-12.9
県計	-0.7	1.9	3.4	-8.5	-6.4	0.9	-9.7
県計(除千葉)	-2.4	2.7	1.6	-8.9	-6.4	0.8	-9.4
01千葉	2.9	-3.0	8.1	-11.2	-8.3	-3.6	-10.9
02東葛飾	-7.3	5.2	2.0	-12.9	-9.8	-12.8	-8.6
03印幡	4.4	5.4	2.0	-8.0	-7.7	16.8	-16.1
04香取	-2.1	18.5	4.0	-12.7	-13.4	62.0	-44.5
05海匝	6.2	-16.7	-2.1	6.6	7.7	106.3	-27.1
06山武	-6.8	-3.1	0.3	12.2	14.3	9.5	17.3
07長生	2.8	13.7	3.5	-10.6	-11.4	-44.0	23.7
08夷隅	-12.2	4.6	-0.1	22.8	19.1	147.6	-2.8
09安房	9.2	-2.8	-1.5	-24.1	-26.5	-5.9	-34.5
10君津	10.2	4.1	1.1	52.2	51.7	57.1	47.7
人口01	2.7	1.8	1.0	8.7	8.7	-2.5	15.6
人口02	-8.7	4.9	2.4	-20.0	-15.2	-15.9	-15.0
人口03	0.1	-3.3	0.7	-2.9	-2.9	14.0	-7.6
人口04	8.4	-3.0	-3.1	-4.7	-4.5	39.8	-23.0
人口05	3.1	22.9	13.8	10.3	8.2	19.0	3.3
人口06	14.5	4.6	2.2	-11.3	-9.8	-0.8	-19.3
人口07	-86.3	-55.3	-51.0	-65.0	-64.8	-68.5	-63.1
人口08	93.7	57.5	36.2	26.1	26.7	-18.3	69.1
人口09	-12.2	-9.2	-1.1	-27.8	-29.5	-32.1	-27.5
増加率1	-	-	-	-	-	-	-
増加率2	-	-	-	-	-	-	-
増加率3	-	-	-	-	-	-	-
増加率4	1.9	1.7	4.9	0.5	1.6	1.5	1.7
増加率5	-7.9	-1.0	1.0	-27.3	-23.8	-12.6	-28.2
増加率6	2.4	6.8	1.0	-1.0	-1.7	33.1	-18.3
整備地帯	-1.3	2.4	4.0	-9.5	-6.9	-2.9	-8.7
その他の地区	5.0	0.9	0.5	-2.8	-3.1	20.9	-15.2

※類型の値は加重平均、(かっこ)書きの類型の値は単純平均である。

区分 市町村	増 減 率					
	積立金現在高	増		地方債現在高 A	債務負担行為 未払残高 B	将来にわたる債務 A+B
		財調+減債現在高	その他現在高			
千葉市	4.2	6.3	3.0	-1.0	15.9	1.0
銚子市	-22.8	-49.3	-7.0	-3.0	-8.9	-3.9
市川市	5.4	13.3	-4.6	3.2	-5.5	0.9
船橋市	-8.9	-9.4	-6.3	9.0	-2.3	5.6
館山市	3.2	1.8	4.1	-2.2	13.0	0.3
木更津市	1.8	-10.3	23.3	-1.8	35.5	6.3
松戸市	-11.9	-15.1	-5.4	3.2	25.8	4.7
野田市	-1.2	8.9	-18.5	1.7	-3.3	0.7
茂原市	-0.1	-0.2	2.9	-0.9	414.3	13.1
成田市	-3.3	-1.9	-6.9	1.6	-8.7	-1.3
佐倉市	-15.1	-30.2	4.0	-1.7	19.1	1.6
東金市	4.8	-30.7	32.7	-1.4	19.0	0.2
旭市	13.1	8.8	19.2	-0.6	19.2	-0.5
習志野市	-7.4	-9.0	-6.1	4.1	43.5	13.2
柏市	9.2	0.0	15.1	-2.7	3.5	-1.1
勝浦市	-43.4	14.3	-57.3	-1.5	33.0	-0.2
市原市	26.8	23.9	33.0	-2.7	37.8	-0.8
流山市	5.3	0.0	29.5	1.7	-12.3	-1.6
八千代市	23.5	10.8	65.5	-4.2	8.5	-1.5
我孫子市	-9.3	-15.2	-3.3	-1.0	-6.8	-2.1
鴨川市	-5.3	-16.9	8.0	-0.9	-74.1	-14.5
鎌ヶ谷市	-6.3	-5.2	-11.7	2.3	-8.7	0.6
君津市	-3.3	-6.3	1.9	-3.3	87.4	14.7
富津市	24.4	26.0	19.7	-2.7	124.9	14.0
浦安市	16.9	29.1	10.9	-3.8	-11.9	-9.1
四街道市	1.0	-2.2	3.6	-2.8	-14.1	-4.1
袖ヶ浦市	-7.6	-3.4	-19.2	5.2	14.0	6.5
八街市	17.4	18.8	-13.0	-1.3	-9.5	-2.8
印西市	13.5	9.9	22.2	-8.8	-4.8	-7.4
白井市	3.9	-2.1	16.6	9.9	10.8	10.2
富里市	-2.3	0.3	-16.6	-3.2	-7.0	-3.5
南房総市	5.5	-0.9	10.5	-7.6	-25.6	-9.2
匝瑳市	0.7	0.2	1.4	-2.1	-12.9	-2.8
香取市	-9.6	-23.4	16.2	0.5	12.4	1.1
山武市	2.7	-14.0	24.0	3.2	-4.0	2.7
いすみ市	1.3	3.6	-1.7	-2.2	-27.8	-3.5
大網白里市	-12.0	-19.1	-3.0	4.0	-7.9	2.8
酒々井町	-4.8	-13.7	11.6	2.0	-16.0	1.5
栄町	12.9	3.1	22.2	-1.1	32.0	-0.5
神崎町	13.1	14.1	-4.0	-3.7	0.0	-3.7
多古町	4.7	-3.6	33.5	4.5	-26.5	4.5
東庄町	0.4	-6.0	93.7	-3.1	-7.3	-3.1
九十九里町	24.2	9.3	39.0	-2.2	-38.9	-4.5
芝山町	14.0	5.1	20.2	-1.6	-18.1	-4.0
横芝光町	5.9	2.1	14.3	-2.7	-11.0	-3.3
一宮町	-6.6	-16.0	13.5	-3.0	315.5	1.3
睦沢町	19.3	5.6	57.7	0.3	-3.4	-1.6
長生村	3.4	-12.2	18.5	-1.0	-10.8	-1.2
白子町	11.2	6.1	38.2	-0.1	100.0	-0.4
長柄町	4.3	-9.7	18.8	-0.9	1,900.9	0.4
長南町	1.5	6.2	-3.4	-2.7	-10.5	-3.9
大多喜町	15.7	2.2	28.3	-1.8	58.0	0.4
御宿町	-2.3	-5.0	0.0	-3.8	-40.6	-4.0
鋸南町	11.9	12.2	7.7	-2.1	58.8	1.3

区分	増 減 率					
	積立金現在高	財調+減債現在高	その他現在高	地方債現在高 A	債務負担行為 未払残高 B	将来にわたる債務 A+B
市町村						
(大都市計)	4.2	6.3	3.0	-1.0	15.9	1.0
(市部計)	0.3	-2.6	5.1	-0.4	18.5	0.8
(町村部計)	7.6	0.0	24.1	-1.4	134.2	-1.2
(県計)	2.7	-1.6	11.0	-0.7	54.9	0.2
(県計(除千葉))	2.6	-1.8	11.2	-0.7	55.6	0.2
(01千葉)	11.8	8.0	23.9	-1.0	26.4	3.0
(02東葛飾)	-0.1	0.7	0.6	1.5	-2.4	-0.2
(03印幡)	2.6	-2.0	4.9	-0.6	0.2	-0.7
(04香取)	2.2	-4.7	34.9	-0.5	-5.4	-0.3
(05海匝)	-3.0	-13.4	4.5	-1.9	-0.9	-2.4
(06山武)	6.6	-7.9	21.2	-0.1	-10.2	-1.0
(07長生)	4.7	-2.9	20.9	-1.2	386.6	1.1
(08夷隅)	-7.2	3.8	-7.7	-2.3	5.7	-1.8
(09安房)	3.8	-1.0	7.6	-3.2	-7.0	-5.5
(10君津)	3.8	1.5	6.4	-0.7	65.5	10.4
(人口01)	0.1	-4.7	4.4	3.2	0.6	2.3
(人口02)	4.7	3.5	12.0	0.2	11.3	0.9
(人口03)	-4.3	-8.2	0.4	0.3	2.8	0.9
(人口04)	0.8	-7.2	6.4	-0.5	40.7	2.0
(人口05)	-3.2	1.1	-2.3	-1.9	2.8	-1.6
(人口06)	4.7	-2.8	16.0	-0.6	1.7	-0.8
(人口07)	24.2	9.3	39.0	-2.2	-38.9	-4.5
(人口08)	2.6	-6.3	39.5	-0.5	74.2	0.2
(人口09)	9.7	3.8	15.7	-2.0	243.1	-1.9
(増加率1)	-	-	-	-	-	-
(増加率2)	-	-	-	-	-	-
(増加率3)	-	-	-	-	-	-
(増加率4)	1.3	-2.2	8.5	0.9	6.3	1.9
(増加率5)	3.8	-0.8	8.2	-1.0	44.4	0.6
(増加率6)	2.6	-2.0	15.6	-1.6	101.2	-1.5
(整備地帯)	2.7	0.3	7.3	0.1	14.3	1.9
(その他の地区)	2.6	-3.3	14.2	-1.4	89.9	-1.3
大都市計	4.2	6.3	3.0	-1.0	15.9	1.0
市部計	1.7	-2.1	6.9	0.9	3.0	1.3
町村部計	7.5	-0.1	21.2	-1.4	-2.3	-1.5
県計	2.3	-1.7	7.5	0.1	5.7	1.1
県計(除千葉)	2.2	-1.9	7.9	0.7	2.9	1.2
01千葉	5.9	6.7	5.2	-1.1	18.4	1.4
02東葛飾	2.9	1.1	5.1	3.0	-3.7	1.3
03印幡	-0.3	-4.8	7.4	-0.5	-1.7	-0.7
04香取	-5.5	-15.6	18.9	0.4	12.2	0.9
05海匝	8.2	4.7	13.1	-1.9	-9.2	-2.5
06山武	3.4	-12.2	22.2	0.4	-2.9	0.2
07長生	3.3	-1.8	17.3	-1.0	104.8	7.4
08夷隅	-6.8	3.9	-15.6	-2.1	-4.6	-2.2
09安房	4.0	-2.3	9.3	-3.9	-30.9	-7.6
10君津	0.2	-3.5	7.7	-0.9	53.7	9.2
人口01	1.1	-6.0	11.3	4.6	-0.4	3.2
人口02	3.2	2.5	4.1	0.8	1.9	1.0
人口03	-3.8	-7.1	3.3	0.5	1.2	0.7
人口04	-1.1	-7.8	10.3	-5.4	14.9	-2.8
人口05	7.2	7.9	6.5	9.9	2.8	9.1
人口06	4.5	-2.0	15.9	-1.2	-7.2	-1.5
人口07	-52.6	-68.9	-19.6	-32.5	-39.0	-32.8
人口08	44.3	35.5	67.2	22.4	43.5	22.7
人口09	10.5	5.1	18.5	-2.0	0.5	-1.7
増加率1	-	-	-	-	-	-
増加率2	-	-	-	-	-	-
増加率3	-	-	-	-	-	-
増加率4	0.9	-2.2	5.1	0.5	6.6	1.7
増加率5	5.7	2.8	9.3	-0.1	5.9	0.9
増加率6	0.7	-6.7	9.4	-1.7	-8.3	-2.3
整備地帯	2.4	-0.1	5.7	0.5	5.8	1.5
その他の地区	2.1	-4.7	11.2	-1.3	3.7	-0.9

※類型の値は加重平均、(かっこ)書きの類型の値は単純平均である。

第5表 各種指標

区分 市町村	歳入総額に対する割合				施設の管理費		
	積立金現在高	財調現在高	地方債現在高 A	債務負担行為 未払残高 B	将来にわたる 債務 A+B	人件費対 人件費総額比	経常経費対 経常的経費総額比
千葉市	4.8	1.7	158.6	25.0	183.6	8.2	5.9
銚子市	3.5	0.9	114.4	18.0	132.4	10.5	6.9
市川市	18.9	11.4	39.5	13.1	52.6	20.1	10.4
船橋市	9.3	5.7	82.0	31.8	113.7	17.1	7.7
館山市	20.1	7.4	93.5	21.5	115.0	20.0	7.5
木更津市	17.6	8.8	72.0	27.5	99.6	12.6	10.7
松戸市	12.3	7.9	76.6	6.6	83.2	23.9	8.7
野田市	10.8	7.3	89.4	20.8	110.2	15.4	11.9
茂原市	17.1	16.0	127.8	23.1	150.9	22.5	6.5
成田市	11.9	8.9	75.8	26.2	101.9	14.4	10.7
佐倉市	27.0	11.8	62.9	14.1	77.0	18.9	7.8
東金市	21.1	6.1	107.6	11.3	118.9	21.2	6.0
旭市	58.4	31.2	92.2	0.4	92.5	13.2	6.1
習志野市	22.6	9.0	77.2	32.1	109.3	20.2	12.4
柏市	22.8	8.1	71.2	26.1	97.3	16.4	8.9
勝浦市	18.9	7.4	81.7	4.3	86.0	28.2	10.2
市原市	11.1	7.4	52.7	3.7	56.4	12.9	8.0
流山市	10.6	8.2	88.3	23.5	111.8	17.7	8.0
八千代市	7.2	3.5	98.4	29.9	128.3	15.8	9.6
我孫子市	14.6	6.2	82.0	17.7	99.7	12.4	5.9
鴨川市	26.7	10.7	122.0	7.2	129.2	21.8	7.8
鎌ヶ谷市	14.9	6.3	106.7	17.8	124.5	18.0	6.5
君津市	16.7	10.1	40.1	19.2	59.3	18.5	14.3
富津市	14.1	10.7	82.5	28.6	111.2	13.0	10.4
浦安市	51.8	18.7	30.9	51.4	82.3	23.3	16.4
四街道市	32.3	12.5	81.7	9.1	90.8	9.1	7.5
袖ヶ浦市	19.8	15.2	61.4	11.0	72.4	17.1	13.5
八街市	12.3	11.4	81.1	16.2	97.3	22.5	10.1
印西市	40.6	27.5	44.9	26.8	71.7	27.1	9.5
白井市	18.2	11.7	89.6	45.9	135.5	13.1	6.7
富里市	9.7	6.8	108.3	9.7	118.0	1.7	2.4
南房総市	110.4	21.6	107.0	8.5	115.6	20.3	8.4
匝瑳市	36.0	20.3	110.9	6.4	117.3	11.2	5.0
香取市	37.9	18.2	107.0	6.5	113.5	15.0	9.0
山武市	68.3	22.5	79.2	5.5	84.7	20.6	8.4
いすみ市	45.0	25.6	100.9	4.2	105.1	22.4	7.9
大網白里市	20.6	9.2	97.7	9.5	107.2	20.2	5.6
酒々井町	25.6	13.7	76.6	1.8	78.5	11.8	7.2
栄町	20.4	9.1	99.8	2.2	102.0	1.8	3.1
神崎町	55.3	51.0	82.3	0.0	82.3	16.1	9.5
多古町	39.9	23.6	52.2	0.0	52.2	22.3	8.1
東庄町	29.6	25.1	58.3	0.3	58.6	0.4	3.9
九十九里町	32.8	14.3	122.9	5.1	128.1	16.3	4.7
芝山町	35.8	12.4	42.9	6.1	49.0	14.2	9.3
横芝光町	37.6	22.6	118.2	8.6	126.8	5.7	2.1
一宮町	35.0	21.5	70.5	4.1	74.7	11.6	4.1
睦沢町	43.5	27.1	65.6	65.3	131.0	0.0	1.4
長生村	34.5	12.7	81.9	1.5	83.4	11.9	6.7
白子町	36.5	26.6	94.7	2.5	97.2	4.7	3.7
長柄町	43.9	18.7	79.6	1.1	80.7	0.5	0.8
長南町	41.8	21.7	88.0	15.1	103.2	10.8	6.4
大多喜町	61.7	21.4	84.2	5.2	89.3	19.9	8.6
御宿町	22.1	9.3	81.5	0.3	81.8	13.7	16.9
鋸南町	30.0	28.4	101.1	9.8	111.0	2.0	2.8

区分 市町村	歳入総額に対する割合					施設の管理費	
	積立金現在高	財調現在高	地方債現在高 A	債務負担行為 未払残高 B	将来にわたる 債務 A+B	人件費対 人件費総額比	経常経費対 経常的経費総額比
(大都市計)	4.8	1.7	158.6	25.0	183.6	8.2	5.9
(市部計)	25.3	12.0	84.4	17.6	102.0	17.5	8.7
(町村部計)	36.8	21.1	82.4	7.6	90.0	9.6	5.8
(県計)	28.6	14.7	85.1	14.6	99.7	14.8	7.8
(県計(除千葉))	29.0	14.9	83.7	14.4	98.2	14.9	7.8
(01千葉)	11.4	5.4	96.7	22.7	119.4	14.3	9.0
(02東葛飾)	18.4	8.9	74.1	23.2	97.3	18.3	9.4
(03印幡)	22.0	12.6	80.1	16.9	97.0	13.4	7.2
(04香取)	40.7	29.5	75.0	1.7	76.7	13.5	7.6
(05海匝)	32.6	17.5	105.8	8.3	114.1	11.6	6.0
(06山武)	36.0	14.5	94.8	7.7	102.5	16.4	6.0
(07長生)	36.0	20.6	86.9	16.1	103.0	8.9	4.2
(08夷隅)	36.9	15.9	87.1	3.5	90.6	21.1	10.9
(09安房)	46.8	17.0	105.9	11.8	117.7	16.0	6.6
(10君津)	17.1	11.2	64.0	21.6	85.6	15.3	12.2
(人口01)	16.1	6.9	76.6	29.0	105.5	16.8	8.3
(人口02)	19.1	9.5	68.4	21.7	90.1	18.7	10.4
(人口03)	14.8	7.6	84.1	22.3	106.4	14.4	8.5
(人口04)	27.4	14.6	87.3	15.6	102.9	16.3	8.2
(人口05)	36.5	14.1	99.5	11.3	110.8	19.6	7.9
(人口06)	27.9	15.1	98.2	4.2	102.4	6.4	4.1
(人口07)	32.8	14.3	122.9	5.1	128.1	16.3	4.7
(人口08)	35.1	21.9	71.5	1.7	73.2	10.2	5.3
(人口09)	41.8	23.8	78.2	12.9	91.0	9.7	7.0
(増加率1)	—	—	—	—	—	—	—
(増加率2)	—	—	—	—	—	—	—
(増加率3)	—	—	—	—	—	—	—
(増加率4)	18.6	10.0	80.7	24.0	104.7	16.4	9.1
(増加率5)	26.7	15.5	82.9	15.4	98.3	15.0	7.4
(増加率6)	37.8	17.4	90.5	6.8	97.4	13.5	7.1
(整備地帯)	18.6	9.9	78.0	20.9	98.8	15.2	9.0
(その他の地区)	37.1	18.8	91.3	9.2	100.5	14.5	6.7
大都市計	4.8	1.7	158.6	25.0	183.6	8.2	5.9
市部計	21.1	10.4	75.7	20.1	95.8	17.7	9.1
町村部計	35.9	19.9	84.2	7.0	91.2	9.6	5.6
県計	18.6	9.1	92.1	20.5	112.6	15.2	8.3
県計(除千葉)	21.9	10.9	76.2	19.4	95.6	17.3	8.9
01千葉	7.5	3.3	130.9	23.0	153.9	10.4	7.0
02東葛飾	17.5	8.7	69.9	22.9	92.8	18.9	9.3
03印幡	22.2	12.9	74.0	20.6	94.6	15.4	8.2
04香取	38.2	21.4	93.1	4.6	97.7	14.6	8.4
05海匝	34.2	18.1	104.0	7.9	111.9	11.7	6.2
06山武	38.8	14.6	95.4	8.1	103.5	18.1	6.2
07長生	27.6	18.4	104.8	18.8	123.6	14.4	5.5
08夷隅	37.5	18.1	90.9	3.9	94.9	22.5	9.6
09安房	55.7	14.9	106.4	12.2	118.6	19.5	7.6
10君津	17.3	10.8	62.9	22.0	84.9	15.4	12.2
人口01	14.4	6.6	77.9	29.6	107.5	16.8	8.2
人口02	18.7	9.6	64.0	18.6	82.6	19.3	10.1
人口03	14.4	7.8	82.0	23.2	105.2	14.1	8.7
人口04	29.1	15.7	85.9	15.5	101.4	16.6	8.5
人口05	40.4	14.6	100.3	11.8	112.1	19.2	7.8
人口06	28.9	15.9	101.0	4.8	105.8	6.1	3.8
人口07	32.8	14.3	122.9	5.1	128.1	16.3	4.7
人口08	35.4	21.7	69.7	1.5	71.2	11.0	5.5
人口09	41.7	22.2	76.7	13.3	89.9	10.0	7.1
増加率1	—	—	—	—	—	—	—
増加率2	—	—	—	—	—	—	—
増加率3	—	—	—	—	—	—	—
増加率4	13.4	6.8	99.3	24.7	124.0	14.1	8.1
増加率5	21.5	11.4	74.1	15.8	90.0	17.9	9.0
増加率6	40.9	16.5	96.8	8.5	105.3	15.2	7.7
整備地帯	14.8	7.5	90.7	22.6	113.4	14.9	8.5
その他の地区	37.3	16.9	98.6	9.9	108.6	16.7	7.1

※類型の値は加重平均、(かっこ)書きの類型の値は単純平均である。

区分 市町村	人口千人当たり 職員数	職員1人当たりの指標				
		給料	時間外勤務手当	期末勤勉手当	旅費	需用費
千葉市	10.5	3,809	226	1,707	29	553
銚子市	9.2	4,139	193	1,597	35	1,277
市川市	6.1	3,957	287	1,707	19	1,051
船橋市	6.1	3,435	295	1,464	56	1,839
館山市	7.9	3,525	157	1,418	58	1,660
木更津市	6.8	3,687	220	1,446	29	1,430
松戸市	5.7	3,891	329	1,655	32	1,124
野田市	6.0	3,815	190	1,568	54	1,916
茂原市	6.3	4,187	234	1,433	7	1,335
成田市	8.9	3,361	387	1,454	49	1,508
佐倉市	5.3	3,864	434	1,616	13	1,071
東金市	7.3	3,443	123	1,405	29	740
旭市	9.2	3,511	179	1,410	30	1,412
習志野市	7.3	3,693	377	1,602	26	1,758
柏市	5.8	3,487	253	1,501	19	1,171
勝浦市	12.0	3,414	115	1,321	52	1,808
市原市	6.6	3,508	198	1,503	31	1,619
流山市	5.2	3,760	230	1,554	18	1,377
八千代市	6.1	3,652	361	1,569	12	1,976
我孫子市	6.0	3,788	275	1,695	52	1,069
鴨川市	12.1	3,618	201	1,457	47	1,320
鎌ヶ谷市	6.0	3,606	312	1,518	27	1,466
君津市	9.5	3,365	198	1,400	21	1,230
富津市	8.7	3,541	174	1,388	35	1,182
浦安市	7.7	3,798	380	1,644	16	1,955
四街道市	6.1	3,515	298	1,503	40	1,843
袖ヶ浦市	8.9	3,405	183	1,553	36	1,273
八街市	6.8	3,628	111	1,453	6	1,512
印西市	6.2	4,307	264	1,751	17	2,101
白井市	5.8	3,780	250	1,534	18	1,862
富里市	8.2	3,879	140	1,572	35	1,188
南房総市	11.1	3,782	127	1,499	103	1,566
匝瑳市	7.4	3,631	179	1,440	35	1,558
香取市	7.2	3,657	208	1,405	39	1,350
山武市	7.7	3,701	147	1,462	22	1,647
いすみ市	8.4	3,937	177	1,470	14	1,738
大網白里市	7.3	3,467	185	1,507	12	799
酒々井町	7.4	3,699	305	1,563	8	1,626
栄町	9.6	4,233	101	1,696	7	1,004
神崎町	10.9	3,525	186	1,426	10	1,553
多古町	10.4	3,427	146	1,332	13	1,081
東庄町	7.3	3,261	119	1,213	27	1,422
九十九里町	7.7	3,521	87	1,352	11	1,622
芝山町	14.3	3,537	271	1,437	106	1,199
横芝光町	7.5	3,821	135	1,520	28	1,801
一宮町	9.4	3,501	82	1,384	10	726
睦沢町	13.2	3,361	48	1,249	24	1,014
長生村	8.7	3,440	149	1,321	4	3,122
白子町	11.0	3,736	64	1,421	3	1,162
長柄町	14.3	3,420	111	1,350	5	971
長南町	13.6	3,411	105	1,308	9	967
大多喜町	14.3	3,296	103	1,238	54	1,079
御宿町	11.2	3,478	124	1,415	158	1,477
鋸南町	11.0	3,127	89	1,235	68	1,349

区分 市町村	人口千人当たり 職員数	職員1人当たりの指標				
		給料	時間外勤務手当	期末勤勉手当	旅費	需用費
(大都市計)	10.5	3,809	226	1,707	29	553
(市部計)	7.5	3,687	233	1,513	32	1,465
(町村部計)	10.7	3,517	131	1,380	32	1,363
(県計)	8.5	3,636	200	1,475	32	1,416
(県計(除千葉))	8.5	3,633	200	1,470	32	1,432
(01千葉)	7.6	3,666	291	1,595	25	1,477
(02東葛飾)	6.1	3,726	283	1,590	33	1,441
(03印幡)	7.1	3,807	254	1,571	21	1,524
(04香取)	9.0	3,468	165	1,344	22	1,352
(05海匝)	8.6	3,760	184	1,482	33	1,416
(06山武)	8.6	3,582	158	1,447	35	1,301
(07長生)	10.9	3,579	113	1,352	9	1,328
(08夷隅)	11.5	3,531	130	1,361	70	1,526
(09安房)	10.5	3,513	144	1,402	69	1,474
(10君津)	8.5	3,500	194	1,447	30	1,279
(人口01)	6.0	3,461	274	1,483	38	1,505
(人口02)	6.2	3,771	310	1,602	25	1,539
(人口03)	6.9	3,611	299	1,528	39	1,368
(人口04)	7.6	3,732	194	1,498	26	1,444
(人口05)	9.4	3,614	164	1,438	45	1,454
(人口06)	8.2	3,918	180	1,593	14	1,477
(人口07)	7.7	3,521	87	1,352	11	1,622
(人口08)	9.4	3,473	112	1,334	11	1,503
(人口09)	12.9	3,394	130	1,332	54	1,201
(増加率1)	—	—	—	—	—	—
(増加率2)	—	—	—	—	—	—
(増加率3)	—	—	—	—	—	—
(増加率4)	6.7	3,688	292	1,565	27	1,485
(増加率5)	8.0	3,640	190	1,480	25	1,442
(増加率6)	10.4	3,593	142	1,402	42	1,339
(整備地帯)	7.1	3,713	267	1,567	28	1,448
(その他の地区)	9.8	3,569	143	1,396	35	1,389
大都市計	10.5	3,809	226	1,707	29	553
市部計	6.6	3,681	267	1,542	31	1,461
町村部計	9.9	3,566	133	1,401	28	1,370
県計	7.3	3,704	252	1,572	31	1,256
県計(除千葉)	6.7	3,674	259	1,534	31	1,456
01千葉	9.0	3,748	247	1,660	27	912
02東葛飾	6.0	3,704	290	1,583	33	1,417
03印幡	6.8	3,740	298	1,556	26	1,522
04香取	7.8	3,560	185	1,371	31	1,327
05海匝	8.8	3,781	185	1,489	33	1,386
06山武	7.7	3,568	151	1,453	27	1,198
07長生	8.2	3,806	158	1,384	8	1,354
08夷隅	10.3	3,625	140	1,381	48	1,613
09安房	10.2	3,613	156	1,445	70	1,501
10君津	8.2	3,510	199	1,446	29	1,300
人口01	6.0	3,455	279	1,479	42	1,582
人口02	6.2	3,793	306	1,618	25	1,443
人口03	7.0	3,586	305	1,517	40	1,383
人口04	7.5	3,725	198	1,497	26	1,442
人口05	9.0	3,623	166	1,444	46	1,427
人口06	8.1	3,941	171	1,598	14	1,452
人口07	7.7	3,521	87	1,352	11	1,622
人口08	9.3	3,478	114	1,337	11	1,497
人口09	12.9	3,389	128	1,325	54	1,172
増加率1	—	—	—	—	—	—
増加率2	—	—	—	—	—	—
増加率3	—	—	—	—	—	—
増加率4	7.3	3,705	273	1,607	30	1,166
増加率5	6.8	3,706	240	1,545	29	1,414
増加率6	9.3	3,693	159	1,440	41	1,383
整備地帯	7.1	3,712	271	1,601	30	1,230
その他の地区	8.5	3,662	160	1,431	33	1,384

※類型の値は加重平均、(かっこ)書きの類型の値は単純平均である。

区分 市町村	人 件 費 比 率					
	地 域 手 当	時間外勤務手当	管理職手当	特殊勤務手当	期末勤勉手当	共済負担金
千 葉 市	15.2	5.1	2.5	1.1	4.57	37.4
銚 子 市	1.1	4.6	2.5	0.6	4.47	31.1
市 川 市	10.1	6.6	3.2	0.4	4.58	35.1
船 橋 市	12.0	7.6	2.4	0.5	4.46	36.0
館 山 市	0.0	4.4	1.9	0.1	4.69	33.9
木 更 津 市	5.0	5.7	2.2	0.2	4.37	33.8
松 戸 市	10.0	7.7	3.2	0.5	4.53	36.4
野 田 市	6.0	4.7	3.0	0.6	4.52	34.8
茂 原 市	5.1	5.3	2.9	0.0	3.83	29.7
成 田 市	13.0	10.1	3.0	0.2	4.46	37.8
佐 倉 市	9.2	10.3	2.2	0.2	4.49	35.9
東 金 市	6.0	3.4	3.7	0.0	4.50	35.3
旭 市	0.0	5.1	2.6	0.1	4.68	61.3
習 志 野 市	13.0	9.0	2.7	0.5	4.49	37.1
柏 市	6.5	6.8	3.2	0.8	4.72	36.4
勝 浦 市	0.0	3.4	1.2	0.2	4.54	34.0
市 原 市	10.3	5.1	3.1	0.2	4.52	36.9
流 山 市	7.2	5.7	3.3	0.4	4.49	34.4
八 千 代 市	10.2	8.9	1.7	0.5	4.57	36.9
我 孫 子 市	9.9	6.6	3.4	0.4	4.73	37.5
鴨 川 市	0.0	5.5	1.6	0.3	4.71	34.3
鎌 ヶ 谷 市	7.6	8.0	2.8	0.1	4.58	37.2
君 津 市	7.4	5.4	3.3	0.2	4.52	36.4
富 津 市	4.2	4.7	2.2	0.3	4.40	34.1
浦 安 市	12.0	8.9	2.8	0.8	4.52	36.2
四 街 道 市	9.5	7.7	4.4	0.0	4.56	36.6
袖 ヶ 浦 市	15.5	4.6	2.8	0.2	4.58	38.9
八 街 市	3.0	3.0	1.5	0.0	4.56	33.4
印 西 市	9.3	5.6	2.2	0.0	4.35	31.7
白 井 市	6.0	6.2	2.5	0.0	4.50	35.2
富 里 市	3.0	3.5	3.1	0.1	4.57	34.1
南 房 総 市	0.0	3.4	1.4	0.2	4.61	33.5
匝 瑳 市	0.0	4.9	1.6	0.0	4.65	34.8
香 取 市	0.0	5.7	1.1	0.0	4.48	33.0
山 武 市	3.0	3.9	2.6	0.1	4.51	34.1
い す み 市	0.0	4.5	1.1	0.0	4.38	30.6
大 網 白 里 市	5.7	5.0	2.2	0.0	4.79	36.7
酒 々 井 町	6.0	7.8	1.3	0.0	4.66	38.4
栄 町	4.2	2.3	1.1	0.0	4.47	34.1
神 崎 町	0.0	5.3	1.7	0.0	4.77	36.8
多 古 町	0.0	4.3	2.0	0.0	4.55	35.0
東 庄 町	0.0	3.7	2.1	0.0	4.37	35.6
九 十 九 里 町	0.0	2.5	1.3	0.0	4.49	34.1
芝 山 町	3.0	7.4	1.8	0.0	4.61	36.8
横 芝 光 町	0.0	3.5	2.1	0.1	4.65	33.1
一 宮 町	0.0	2.3	2.3	0.0	4.63	34.6
睦 沢 町	0.0	1.4	3.1	0.0	4.36	35.8
長 生 村	0.0	4.3	2.5	0.0	4.52	34.7
白 子 町	0.0	1.7	2.6	0.0	4.44	32.9
長 柄 町	3.0	3.2	2.4	0.0	4.49	36.7
長 南 町	0.0	3.1	3.9	0.0	4.49	30.3
大 多 喜 町	0.0	3.1	0.9	0.0	4.39	32.9
御 宿 町	0.0	3.6	1.6	0.0	4.73	36.7
鋸 南 町	0.0	2.8	1.6	2.7	4.64	36.5

区分	人 件 費 比 率					
	地 域 手 当	時間外勤務手当	管理職手当	特殊勤務手当	期末勤勉手当	共済負担金
市町村						
(大都市計)	15.2	5.1	2.5	1.1	4.57	37.4
(市部計)	6.1	5.9	2.5	0.2	4.53	35.7
(町村部計)	1.0	3.7	2.0	0.2	4.54	35.0
(県計)	4.7	5.2	2.4	0.2	4.53	35.5
(県計(除千葉))	4.5	5.2	2.4	0.2	4.53	35.5
(01千葉)	12.2	7.0	2.5	0.6	4.54	37.1
(02東葛飾)	9.0	7.0	3.0	0.5	4.57	36.0
(03印幡)	7.0	6.3	2.4	0.1	4.51	35.2
(04香取)	0.0	4.8	1.7	0.0	4.54	35.1
(05海匝)	0.4	4.9	2.2	0.2	4.60	42.4
(06山武)	3.0	4.3	2.3	0.0	4.59	35.0
(07長生)	1.2	3.0	2.8	0.0	4.39	33.5
(08夷隅)	0.0	3.7	1.2	0.1	4.51	33.6
(09安房)	0.0	4.0	1.6	0.8	4.66	34.6
(10君津)	8.0	5.1	2.6	0.2	4.47	35.8
(人口01)	9.3	7.2	2.8	0.7	4.59	36.2
(人口02)	9.8	7.4	2.8	0.5	4.52	36.0
(人口03)	8.9	7.6	2.9	0.2	4.54	36.6
(人口04)	5.3	4.9	2.7	0.1	4.47	36.2
(人口05)	1.2	4.5	1.7	0.1	4.60	34.0
(人口06)	3.4	4.5	1.5	0.0	4.59	35.2
(人口07)	0.0	2.5	1.3	0.0	4.49	34.1
(人口08)	0.0	3.3	2.3	0.0	4.50	34.6
(人口09)	0.8	3.7	2.1	0.3	4.56	35.3
(増加率1)	—	—	—	—	—	—
(増加率2)	—	—	—	—	—	—
(増加率3)	—	—	—	—	—	—
(増加率4)	10.0	7.2	2.7	0.3	4.52	36.0
(増加率5)	4.4	4.9	2.6	0.2	4.56	36.6
(増加率6)	0.9	3.9	1.8	0.2	4.52	34.1
(整備地帯)	8.9	6.6	2.7	0.3	4.53	36.0
(その他の地区)	1.0	3.9	2.1	0.2	4.54	35.1
大都市計	15.2	5.1	2.5	1.1	4.57	37.4
市部計	8.2	6.7	2.7	0.4	4.53	36.0
町村部計	1.2	3.7	1.9	0.1	4.54	34.8
県計	9.5	6.2	2.6	0.5	4.54	36.2
県計(除千葉)	7.8	6.5	2.7	0.3	4.53	35.9
01千葉	14.0	5.7	2.5	0.9	4.55	37.3
02東葛飾	9.6	7.1	3.0	0.5	4.56	35.9
03印幡	8.4	7.3	2.6	0.1	4.49	35.3
04香取	0.0	5.2	1.4	0.0	4.50	33.9
05海匝	0.5	4.9	2.4	0.3	4.58	43.5
06山武	3.8	4.1	2.6	0.0	4.59	35.0
07長生	2.8	4.0	2.8	0.0	4.15	31.9
08夷隅	0.0	3.9	1.2	0.1	4.46	32.5
09安房	0.0	4.3	1.6	0.4	4.67	34.1
10君津	7.7	5.2	2.6	0.2	4.47	35.6
人口01	9.9	7.3	2.7	0.6	4.56	36.2
人口02	10.0	7.3	2.9	0.5	4.53	36.0
人口03	9.2	7.8	2.8	0.2	4.53	36.6
人口04	5.4	5.0	2.7	0.1	4.46	36.2
人口05	1.3	4.5	1.7	0.2	4.60	33.9
人口06	3.3	4.2	1.5	0.0	4.58	34.9
人口07	0.0	2.5	1.3	0.0	4.49	34.1
人口08	0.0	3.3	2.3	0.0	4.50	34.5
人口09	0.8	3.8	2.1	0.3	4.54	35.1
増加率1	—	—	—	—	—	—
増加率2	—	—	—	—	—	—
増加率3	—	—	—	—	—	—
増加率4	11.8	6.6	2.7	0.6	4.54	36.5
増加率5	7.5	6.0	2.9	0.3	4.53	36.8
増加率6	1.0	4.3	1.8	0.2	4.52	33.4
整備地帯	11.1	6.5	2.8	0.6	4.54	36.4
その他の地区	1.5	4.3	2.1	0.1	4.50	35.5

※類型の値は加重平均、(かっこ)書きの類型の値は単純平均である。

市町村	区分	人件費比率		市町村税に 対する 人件費	地方債借入額 に対する 地方債償還額	補助費等構成比	
		互助会補助金	事業費支弁 人件費			国・県負担金	組合負担金
千葉市		0.0	1.1	53.5	137.0	0.2	0.2
銚子市		0.0	1.3	67.8	156.4	0.0	18.8
市川市		0.1	3.7	34.8	85.3	0.0	0.6
船橋市		0.0	4.3	36.0	47.9	0.1	3.2
館山市		0.0	1.5	52.2	148.4	5.5	55.7
木更津市		0.2	2.2	40.9	138.1	0.0	10.5
松戸市		0.0	2.5	37.2	75.3	0.0	0.4
野田市		0.0	3.8	37.8	91.8	0.0	2.3
茂原市		0.0	2.3	39.3	121.9	0.0	53.8
成田市		0.2	3.7	31.5	92.9	0.2	2.2
佐倉市		0.0	1.4	35.4	132.4	0.2	66.7
東金市		0.0	3.6	47.5	137.8	0.0	42.7
旭市		0.1	1.3	72.4	114.1	0.0	9.4
習志野市		0.0	2.5	40.0	72.9	0.1	8.2
柏市		0.1	3.4	31.3	143.5	0.3	18.0
勝浦市		0.0	2.7	81.6	133.1	0.0	22.8
市原市		0.1	2.7	34.3	135.8	0.3	1.7
流山市		0.1	2.9	32.1	90.1	0.1	5.8
八千代市		0.1	0.8	37.9	207.7	0.2	6.8
我孫子市		0.2	0.7	47.0	121.2	1.5	7.5
鴨川市		0.0	2.2	78.1	126.8	0.0	42.8
鎌ヶ谷市		0.0	4.3	42.1	82.2	0.1	56.2
君津市		0.1	2.1	39.1	132.3	0.3	14.1
富津市		0.0	2.7	41.7	148.1	0.0	10.3
浦安市		0.1	3.3	26.5	143.2	0.0	0.6
四街道市		0.0	7.6	44.0	148.7	0.1	14.8
袖ヶ浦市		0.1	1.5	39.5	62.7	0.0	7.3
八街市		0.0	2.4	51.1	123.4	0.0	66.5
印西市		0.0	3.3	29.1	554.5	0.7	57.7
白井市		0.0	6.2	35.4	47.8	0.1	81.0
富里市		0.0	1.6	52.0	179.3	0.5	11.0
南房総市		0.0	2.5	97.0	260.4	0.0	43.4
匝瑳市		0.1	1.1	62.6	145.9	0.0	45.9
香取市		0.1	8.4	54.8	101.2	0.0	43.1
山武市		0.0	4.0	64.1	84.2	0.2	47.8
いすみ市		0.0	1.0	75.9	143.3	0.0	41.3
大網白里市		0.1	3.2	57.1	69.3	0.0	52.9
酒々井町		0.1	4.3	48.4	85.6	0.0	61.4
栄町		0.0	2.0	77.4	121.7	0.1	28.2
神崎町		0.1	2.4	83.2	193.6	0.0	21.5
多古町		0.2	2.2	54.5	68.4	0.0	41.4
東庄町		0.0	8.3	57.6	140.1	0.0	50.4
九十九里町		0.0	2.9	70.4	152.4	0.0	48.3
芝山町		0.3	0.9	39.0	141.4	0.0	37.3
横芝光町		0.0	2.5	63.8	164.0	0.1	38.8
一宮町		0.0	1.4	68.3	163.2	0.0	53.7
睦沢町		0.0	1.9	79.3	105.2	0.0	42.5
長生村		0.0	1.1	61.7	128.0	0.3	46.0
白子町		0.1	1.0	84.9	111.3	0.0	43.6
長柄町		0.0	0.7	67.3	123.8	0.0	56.1
長南町		0.0	1.5	84.3	162.7	0.0	43.3
大多喜町		0.0	2.1	97.4	134.2	0.0	27.9
御宿町		0.0	1.2	82.8	171.1	0.0	47.8
鋸南町		0.0	0.9	94.1	139.3	0.1	56.0

区分 市町村	人件費比率		市町村税に 対する 人件費	地方債借入額 に対する 地方債償還額	補助費等構成比	
	互助会補助金	事業費支弁 人件費			国・県負担金	組合負担金
(大都市計)	0.0	1.1	53.5	137.0	0.2	0.2
(市部計)	0.1	2.9	48.0	133.3	0.3	27.1
(町村部計)	0.0	2.2	71.4	135.6	0.0	43.8
(県計)	0.0	2.7	55.5	134.1	0.2	31.8
(県計(除千葉))	0.0	2.7	55.5	134.1	0.2	32.4
(01千葉)	0.1	1.8	41.4	138.4	0.2	4.2
(02東葛飾)	0.1	3.2	36.1	97.8	0.2	10.5
(03印幡)	0.0	3.6	44.9	165.1	0.2	43.3
(04香取)	0.1	5.3	62.5	125.8	0.0	39.1
(05海匝)	0.1	1.2	67.6	138.8	0.0	24.7
(06山武)	0.1	2.9	57.0	124.9	0.1	44.6
(07長生)	0.0	1.4	69.3	130.9	0.0	48.4
(08夷隅)	0.0	1.8	84.4	145.4	0.0	35.0
(09安房)	0.0	1.8	80.4	168.7	1.4	49.5
(10君津)	0.1	2.1	40.3	120.3	0.1	10.6
(人口01)	0.1	3.9	33.7	95.7	0.2	10.6
(人口02)	0.1	2.6	35.1	114.9	0.1	10.3
(人口03)	0.2	2.7	40.4	108.6	0.5	19.1
(人口04)	0.0	3.5	48.9	151.1	0.1	36.0
(人口05)	0.0	2.1	68.3	146.9	0.7	39.4
(人口06)	0.0	2.9	63.2	123.8	0.1	42.8
(人口07)	0.0	2.9	70.4	152.4	0.0	48.3
(人口08)	0.1	2.8	65.4	122.2	0.1	47.0
(人口09)	0.1	1.5	78.4	146.4	0.0	41.6
(増加率1)	—	—	—	—	—	—
(増加率2)	—	—	—	—	—	—
(増加率3)	—	—	—	—	—	—
(増加率4)	0.1	3.3	37.6	136.2	0.2	22.6
(増加率5)	0.0	2.3	52.5	128.1	0.4	30.7
(増加率6)	0.0	2.5	71.7	138.3	0.0	39.8
(整備地帯)	0.1	3.0	40.2	131.1	0.2	19.1
(その他の地区)	0.0	2.4	68.6	136.7	0.2	42.8
大都市計	0.0	1.1	53.5	137.0	0.2	0.2
市部計	0.1	3.1	38.3	98.9	0.2	25.6
町村部計	0.1	2.2	66.3	130.8	0.0	43.6
県計	0.1	2.6	41.7	108.5	0.2	22.8
県計(除千葉)	0.1	3.0	39.2	100.3	0.2	27.6
01千葉	0.0	1.4	47.2	133.7	0.2	1.3
02東葛飾	0.1	3.4	34.8	80.5	0.1	8.2
03印幡	0.1	3.5	37.1	114.8	0.3	49.0
04香取	0.1	6.9	56.6	102.9	0.0	42.6
05海匝	0.1	1.3	68.5	135.5	0.0	22.0
06山武	0.1	3.3	55.5	103.7	0.1	45.3
07長生	0.0	1.8	51.7	124.8	0.0	50.7
08夷隅	0.0	1.7	81.1	141.8	0.0	33.6
09安房	0.0	2.0	73.8	177.1	1.6	47.9
10君津	0.2	2.1	40.2	118.7	0.1	10.3
人口01	0.1	4.0	34.1	69.7	0.1	8.4
人口02	0.1	2.8	34.9	99.2	0.1	12.5
人口03	0.2	2.7	38.6	103.0	0.3	19.9
人口04	0.1	3.4	45.3	115.2	0.1	41.3
人口05	0.0	2.1	63.4	145.7	0.6	41.0
人口06	0.1	2.8	61.9	127.0	0.1	43.1
人口07	0.0	2.9	70.4	152.4	0.0	48.3
人口08	0.1	2.6	63.7	115.4	0.1	46.5
人口09	0.1	1.4	71.6	141.3	0.0	40.5
増加率1	—	—	—	—	—	—
増加率2	—	—	—	—	—	—
増加率3	—	—	—	—	—	—
増加率4	0.1	2.6	40.2	104.4	0.2	15.6
増加率5	0.1	2.5	39.5	108.9	0.4	24.2
増加率6	0.0	2.8	65.7	132.0	0.0	39.9
整備地帯	0.1	2.6	39.3	104.6	0.2	13.5
その他の地区	0.0	2.6	61.3	127.1	0.2	42.1

※類型の値は加重平均、(かっこ)書きの類型の値は単純平均である。

区分 市町村	補助費等構成比		普通建設事業費充当財源構成比			
	負担金計	補助交付金	国庫支出金	県支出金	地方債	一般財源等
千葉市	3.1	30.9	16.4	1.4	52.6	23.8
銚子市	26.7	25.9	10.9	40.7	30.7	15.1
市川市	23.6	41.2	6.2	1.5	47.9	31.8
船橋市	8.3	57.2	10.9	0.6	62.5	22.0
館山市	64.2	18.1	18.3	1.0	39.9	37.7
木更津市	19.9	41.9	18.4	3.7	13.2	57.0
松戸市	5.6	30.8	15.2	1.0	47.4	33.8
野田市	15.9	60.6	16.4	1.6	56.5	24.0
茂原市	55.0	15.3	10.9	6.0	52.7	24.2
成田市	11.0	69.1	8.0	4.9	41.1	33.5
佐倉市	68.5	19.7	16.0	5.2	15.4	49.8
東金市	44.8	15.9	15.1	1.3	42.9	29.1
旭市	71.4	21.0	7.8	27.8	23.7	34.2
習志野市	14.6	59.1	15.2	0.4	43.3	32.2
柏市	27.6	55.9	17.8	5.9	26.4	37.7
勝浦市	23.5	7.7	4.6	1.2	34.9	39.5
市原市	8.1	43.1	16.0	0.4	51.6	28.4
流山市	25.1	50.5	23.6	0.4	42.4	29.7
八千代市	11.2	54.5	15.0	0.5	30.4	44.6
我孫子市	24.5	60.4	7.9	1.7	25.2	54.7
鴨川市	50.4	36.5	15.5	0.6	38.7	41.8
鎌ヶ谷市	72.7	18.5	11.4	0.9	57.8	23.9
君津市	21.3	33.0	20.0	4.9	42.4	30.3
富津市	17.8	31.5	13.4	13.7	29.0	28.6
浦安市	0.7	74.7	4.4	0.4	23.1	62.8
四街道市	45.5	40.5	18.3	1.2	20.0	51.6
袖ヶ浦市	13.4	52.3	16.8	3.6	49.2	19.8
八街市	69.9	13.2	17.5	7.4	48.3	22.3
印西市	60.2	19.6	15.9	4.4	8.9	58.2
白井市	82.5	10.5	12.5	0.3	57.2	16.4
富里市	40.1	22.5	22.0	0.2	24.2	49.6
南房総市	45.4	28.3	11.5	2.6	60.2	22.3
匝瑳市	50.5	15.5	4.5	15.3	30.1	45.1
香取市	45.8	19.0	20.5	3.0	48.2	25.1
山武市	68.3	22.1	13.1	0.7	58.4	12.5
いすみ市	65.9	28.3	18.0	1.5	44.4	26.6
大網白里市	75.9	17.8	15.8	8.6	51.4	14.7
酒々井町	63.8	14.9	17.3	0.1	27.8	47.8
栄町	62.5	25.9	35.7	0.6	35.9	11.2
神崎町	47.9	41.6	22.4	2.3	7.8	39.4
多古町	44.9	18.8	16.4	0.9	22.9	44.9
東庄町	57.8	20.3	2.5	4.4	15.9	76.1
九十九里町	82.9	13.7	14.6	0.5	51.3	28.0
芝山町	43.8	53.1	4.0	4.1	12.7	42.5
横芝光町	45.4	20.3	23.6	0.8	32.2	22.6
一宮町	56.4	18.3	15.5	8.7	16.6	24.7
睦沢町	57.2	28.6	33.8	3.0	24.8	23.1
長生村	60.7	31.1	8.3	2.4	36.3	53.0
白子町	68.3	21.5	13.2	0.2	34.9	44.4
長柄町	74.0	18.7	15.8	0.2	24.0	50.5
長南町	44.8	29.3	12.2	10.4	3.0	63.8
大多喜町	35.7	30.8	2.8	1.3	33.0	26.0
御宿町	51.6	6.4	3.5	4.0	23.5	19.9
鋸南町	57.8	39.0	28.6	2.4	43.2	24.2

区分	補助費等構成比		普通建設事業費充当財源構成比			
	負担金計	補助交付金	国庫支出金	県支出金	地方債	一般財源等
市町村						
(大都市計)	3.1	30.9	16.4	1.4	52.6	23.8
(市部計)	38.2	34.2	14.0	4.9	39.4	33.6
(町村部計)	56.2	25.4	15.9	2.7	26.2	37.8
(県計)	43.2	31.4	14.7	4.1	35.5	34.8
(県計(除千葉))	44.0	31.4	14.6	4.2	35.2	35.0
(01千葉)	9.3	46.9	15.7	0.7	44.5	32.3
(02東葛飾)	22.7	50.0	12.6	1.6	43.2	35.6
(03印幡)	56.0	26.2	18.1	2.7	31.0	37.8
(04香取)	49.1	24.9	15.5	2.7	23.7	46.4
(05海匝)	49.5	20.8	7.7	27.9	28.2	31.5
(06山武)	60.2	23.8	14.4	2.7	41.5	24.9
(07長生)	59.5	23.3	15.7	4.4	27.5	40.5
(08夷隅)	44.2	18.3	7.2	2.0	34.0	28.0
(09安房)	54.5	30.5	18.5	1.7	45.5	31.5
(10君津)	18.1	39.7	17.2	6.5	33.5	33.9
(人口01)	18.0	56.6	14.4	3.3	44.5	29.9
(人口02)	19.3	48.2	14.2	1.3	39.8	37.5
(人口03)	32.0	47.5	11.4	2.8	34.3	42.3
(人口04)	49.6	23.9	15.5	7.8	39.0	29.9
(人口05)	49.2	23.0	12.7	5.6	41.1	32.0
(人口06)	57.2	20.4	25.5	0.5	32.0	27.2
(人口07)	82.9	13.7	14.6	0.5	51.3	28.0
(人口08)	57.6	22.0	11.2	3.3	25.3	48.6
(人口09)	51.6	30.9	15.4	3.5	21.5	36.2
(増加率1)	—	—	—	—	—	—
(増加率2)	—	—	—	—	—	—
(増加率3)	—	—	—	—	—	—
(増加率4)	32.5	41.4	14.8	2.3	37.9	35.5
(増加率5)	43.6	30.6	16.2	4.2	35.5	34.5
(増加率6)	50.9	24.6	13.1	5.4	33.7	34.4
(整備地帯)	29.9	40.8	15.6	2.4	37.3	36.1
(その他の地区)	54.7	23.3	13.8	5.6	34.0	33.6
大都市計	3.1	30.9	16.4	1.4	52.6	23.8
市部計	35.7	35.4	13.1	3.2	43.7	32.2
町村部計	55.3	24.7	18.1	2.4	27.0	36.5
県計	31.8	33.6	13.8	3.0	44.3	31.2
県計(除千葉)	37.9	34.2	13.3	3.2	42.9	32.4
01千葉	4.8	35.4	16.0	1.0	49.4	27.3
02東葛飾	18.1	48.1	12.2	1.6	47.3	31.8
03印幡	56.0	27.4	13.4	3.8	33.2	37.7
04香取	47.2	20.3	18.4	2.8	40.2	33.1
05海匝	57.1	20.2	8.2	29.8	27.3	29.7
06山武	59.6	21.2	14.7	2.7	49.4	18.5
07長生	57.4	19.8	14.2	5.3	39.5	31.5
08夷隅	45.9	20.1	11.0	1.7	38.3	29.6
09安房	53.2	28.4	16.1	1.5	46.6	32.6
10君津	18.0	41.3	17.9	5.0	33.2	36.2
人口01	15.2	56.8	13.2	2.3	50.6	27.2
人口02	20.9	41.7	12.9	1.1	43.3	35.3
人口03	32.3	47.5	10.5	3.7	36.7	38.6
人口04	53.8	21.2	15.2	7.9	40.2	28.6
人口05	51.4	22.4	13.1	5.7	42.4	30.8
人口06	54.1	19.9	26.3	0.5	32.3	25.4
人口07	82.9	13.7	14.6	0.5	51.3	28.0
人口08	56.6	21.9	11.6	3.1	23.4	49.9
人口09	49.3	32.7	17.5	3.5	22.7	35.4
増加率1	—	—	—	—	—	—
増加率2	—	—	—	—	—	—
増加率3	—	—	—	—	—	—
増加率4	22.4	39.3	13.5	2.1	45.6	30.3
増加率5	36.3	30.4	14.0	3.5	42.1	34.9
増加率6	50.0	23.4	14.6	7.2	40.8	28.1
整備地帯	20.6	39.7	13.7	1.9	45.0	31.8
その他の地区	54.8	21.2	14.0	8.4	40.6	28.2

※類型の値は加重平均、(かっこ)書きの類型の値は単純平均である。

第6表 財政分析指標の推移(建制順)

経常収支比率

	18	19	20	21	22	23	24	25	26	27	28	29
千葉市	93.2	96.5	96.3	99.2	97.7	96.3	97.5	95.5	97.4	95.7	96.1	96.9
銚子市	91.9	95.4	95.1	91.0	90.4	94.4	95.4	92.8	97.0	93.4	94.4	94.1
市川市	86.4	87.6	86.9	88.9	90.9	92.1	95.6	93.3	94.9	90.4	91.8	91.1
船橋市	93.8	94.2	92.7	94.5	91.8	91.9	92.6	92.4	93.7	92.7	96.6	94.4
館山市	96.8	99.0	101.5	96.8	89.5	92.7	92.7	94.3	96.4	94.8	98.2	95.8
木更津市	91.0	92.0	91.4	85.4	88.7	88.6	92.2	89.2	92.2	89.3	93.2	94.3
松戸市	90.7	92.1	94.9	93.7	90.2	90.0	90.0	88.6	90.6	89.2	93.3	92.4
野田市	87.0	89.7	91.6	93.0	91.2	91.5	93.4	92.5	93.9	93.9	95.2	94.3
茂原市	90.1	92.3	92.8	92.2	87.6	91.4	91.4	91.9	91.3	88.8	90.2	89.8
成田市	79.7	80.9	74.4	82.7	82.9	81.9	83.6	82.6	81.8	81.7	83.0	82.3
佐倉市	92.0	96.1	93.8	95.6	89.6	91.8	93.0	93.6	91.9	90.9	93.7	98.3
東金市	93.8	97.4	97.6	98.6	87.7	91.0	92.2	89.6	93.6	92.9	92.6	94.6
旭市	89.9	93.8	90.4	87.2	83.2	84.5	85.8	84.9	86.0	84.3	86.2	88.8
習志野市	89.9	92.8	92.8	95.7	90.3	90.2	90.3	92.8	94.4	91.7	92.9	94.9
柏市	90.1	93.1	94.3	96.6	95.3	95.5	91.5	91.4	91.5	91.6	91.3	90.4
勝浦市	97.5	99.5	95.8	93.8	88.7	92.7	94.8	93.3	95.6	92.4	93.6	91.2
市原市	86.5	86.7	83.8	85.5	87.5	87.5	89.9	91.9	95.0	92.4	93.5	90.4
流山市	88.1	90.3	89.3	89.6	84.7	85.4	85.5	85.4	87.3	86.0	88.1	87.6
八千代市	90.9	93.4	95.5	95.7	92.4	93.9	94.8	93.6	94.9	93.0	94.9	95.6
我孫子市	96.3	97.0	97.0	96.8	90.5	91.2	92.5	92.9	94.7	94.3	96.4	95.9
鴨川市	92.6	93.7	90.2	87.2	83.5	87.1	86.7	87.3	90.1	90.2	93.7	96.6
鎌ヶ谷市	95.6	99.6	95.6	93.3	91.3	91.9	89.9	91.8	90.1	91.2	94.8	94.9
君津市	82.1	84.2	86.6	92.0	97.7	97.2	98.2	94.7	97.6	90.8	94.9	91.1
富津市	92.0	91.8	93.9	93.3	88.7	91.9	92.7	93.1	89.1	87.3	90.8	90.3
浦安市	79.5	79.9	82.2	81.1	82.8	82.5	83.8	86.9	83.3	81.4	85.1	84.8
四街道市	88.4	90.7	93.3	93.2	90.7	92.7	93.5	93.3	98.4	94.0	99.7	97.4
袖ヶ浦市	81.2	84.4	84.9	85.4	85.3	87.6	91.2	89.4	89.8	90.9	91.9	93.5
八街市	91.2	94.8	94.5	94.7	92.6	94.5	95.5	95.8	94.9	90.3	92.8	93.0
印西市	92.1	92.2	89.7	90.9	90.2	89.7	89.9	88.1	86.1	83.7	83.1	81.2
白井市	97.5	96.9	94.3	94.5	91.5	90.3	93.9	91.8	91.5	88.6	91.1	92.3
富里市	91.0	95.4	95.4	92.7	90.3	90.4	92.5	89.6	88.6	91.3	92.4	97.2
南房総市	89.5	92.4	88.8	85.3	79.7	80.9	81.3	80.8	87.4	86.8	87.8	89.5
匝瑳市	94.9	94.9	93.5	88.4	82.0	86.7	87.0	86.0	87.0	86.0	89.7	90.4
香取市	91.4	90.7	91.7	86.8	82.1	83.3	83.3	81.9	84.6	83.4	86.5	87.1
山武市	93.1	95.6	93.1	89.1	82.5	89.0	89.8	87.8	90.1	89.1	91.9	91.0
いすみ市	89.4	93.2	92.2	89.9	86.3	88.1	88.9	88.4	89.7	84.4	88.1	88.9
大網白里市	85.4	88.9	91.0	90.5	89.3	90.3	93.5	91.7	94.3	91.1	96.8	96.9
酒々井町	93.8	93.2	91.7	89.6	88.5	88.9	90.8	92.0	88.9	87.1	89.7	90.9
栄町	98.7	98.2	98.1	97.1	93.5	97.1	98.6	97.2	96.5	95.0	94.7	94.6
神崎町	95.8	94.1	91.2	89.4	87.4	86.0	89.0	81.4	84.3	83.2	86.9	90.0
多古町	87.0	92.6	89.4	85.7	87.7	83.7	89.4	87.8	92.9	86.9	91.4	84.3
東庄町	81.2	83.9	83.8	81.6	80.1	80.9	84.9	82.5	85.4	85.7	86.2	85.5
九十九里町	96.5	96.7	94.6	91.1	87.8	89.9	90.0	88.2	90.2	86.7	88.4	85.1
芝山町	86.2	89.8	88.9	85.6	84.8	90.3	88.0	87.1	90.2	87.3	89.5	87.2
横芝光町	92.8	90.4	91.9	87.8	85.9	85.6	87.2	85.2	88.8	85.8	89.2	90.3
一宮町	87.6	92.6	91.2	87.8	85.5	84.0	86.1	85.7	87.4	84.3	88.4	89.2
睦沢町	87.4	94.6	90.4	89.5	85.7	90.0	89.5	86.7	86.5	85.5	84.6	79.5
長生村	78.3	85.1	85.3	88.7	83.3	82.0	83.7	81.7	84.6	80.0	84.9	89.9
白子町	84.5	87.4	87.7	88.3	86.4	89.1	87.7	84.9	86.8	81.6	82.9	84.1
長柄町	91.9	89.6	93.3	87.9	89.6	88.0	92.5	86.7	87.2	93.5	92.2	93.4

	18	19	20	21	22	23	24	25	26	27	28	29
長南町	83.3	88.4	86.5	83.5	78.1	81.2	82.6	79.1	85.1	72.9	84.4	86.6
大多喜町	90.3	88.8	88.3	83.5	82.6	85.9	87.6	88.3	89.7	87.5	88.3	88.7
御宿町	86.2	89.9	88.2	89.8	90.2	87.1	88.6	89.9	92.7	89.7	93.2	94.0
鋸南町	98.5	97.6	97.0	93.5	85.0	85.8	87.9	88.4	91.1	86.4	88.1	89.4
大都市計	93.2	96.5	96.3	99.2	97.7	96.3	97.5	95.5	97.4	95.7	96.1	96.9
都市計	90.4	92.4	91.8	91.2	88.3	89.8	90.8	90.2	91.4	89.6	92.0	92.0
町村計	89.2	91.2	90.5	88.4	86.2	87.0	88.5	86.6	88.7	85.8	88.4	88.4
県計(除)	90.0	92.0	91.3	90.2	87.6	88.8	90.1	89.0	90.5	88.4	90.8	90.8
県計(含)	90.0	92.1	91.4	90.4	87.8	89.0	90.2	89.1	90.6	88.5	90.9	91.0

※ 県計等は単純平均

合併により消滅した団体

	18	19	20	21	22	23	24	25	26	27	28	29
旭市	—	—	—	—	—	—	—	—	—	—	—	—
鴨川市	—	—	—	—	—	—	—	—	—	—	—	—
佐原市	—	—	—	—	—	—	—	—	—	—	—	—
八日市場市	—	—	—	—	—	—	—	—	—	—	—	—
関宿町	—	—	—	—	—	—	—	—	—	—	—	—
沼南町	—	—	—	—	—	—	—	—	—	—	—	—
下総町	—	—	—	—	—	—	—	—	—	—	—	—
大栄町	—	—	—	—	—	—	—	—	—	—	—	—
小見川町	—	—	—	—	—	—	—	—	—	—	—	—
山田町	—	—	—	—	—	—	—	—	—	—	—	—
栗源町	—	—	—	—	—	—	—	—	—	—	—	—
千潟町	—	—	—	—	—	—	—	—	—	—	—	—
海上町	—	—	—	—	—	—	—	—	—	—	—	—
飯岡町	—	—	—	—	—	—	—	—	—	—	—	—
光町	—	—	—	—	—	—	—	—	—	—	—	—
野栄町	—	—	—	—	—	—	—	—	—	—	—	—
成東町	—	—	—	—	—	—	—	—	—	—	—	—
山武町	—	—	—	—	—	—	—	—	—	—	—	—
蓮沼村	—	—	—	—	—	—	—	—	—	—	—	—
松尾町	—	—	—	—	—	—	—	—	—	—	—	—
横芝町	—	—	—	—	—	—	—	—	—	—	—	—
夷隅町	—	—	—	—	—	—	—	—	—	—	—	—
大原町	—	—	—	—	—	—	—	—	—	—	—	—
岬町	—	—	—	—	—	—	—	—	—	—	—	—
富浦町	—	—	—	—	—	—	—	—	—	—	—	—
富山町	—	—	—	—	—	—	—	—	—	—	—	—
三芳村	—	—	—	—	—	—	—	—	—	—	—	—
白浜町	—	—	—	—	—	—	—	—	—	—	—	—
千倉町	—	—	—	—	—	—	—	—	—	—	—	—
丸山町	—	—	—	—	—	—	—	—	—	—	—	—
和田町	—	—	—	—	—	—	—	—	—	—	—	—
天津小湊町	—	—	—	—	—	—	—	—	—	—	—	—
印旛村	96.0	95.6	92.1	—	—	—	—	—	—	—	—	—
本埜村	92.3	90.0	91.4	—	—	—	—	—	—	—	—	—
大都市計	0.0	0.0	0.0	0.0	0.0	0.0	0.0	0.0	0.0	0.0	0.0	0.0
都市計	0.0	0.0	0.0	0.0	0.0	0.0	0.0	0.0	0.0	0.0	0.0	0.0
町村計	94.1	92.8	91.8	0.0	0.0	0.0	0.0	0.0	0.0	0.0	0.0	0.0
県計(除)	94.1	92.8	91.8	0.0	0.0	0.0	0.0	0.0	0.0	0.0	0.0	0.0

※ 県計等は単純平均

財政力指数(単年度)

	19	20	21	22	23	24	25	26	27	28	29	30
千葉市	1.030	1.027	1.001	0.969	0.937	0.948	0.952	0.958	0.953	0.948	0.932	0.936
銚子市	0.617	0.615	0.580	0.568	0.573	0.565	0.567	0.589	0.587	0.590	0.603	0.621
市川市	1.141	1.176	1.182	1.058	1.016	0.999	0.994	1.000	1.033	1.060	1.057	1.078
船橋市	1.040	1.036	1.028	0.947	0.935	0.926	0.935	0.947	0.960	0.963	0.962	0.963
館山市	0.657	0.663	0.622	0.584	0.584	0.583	0.578	0.583	0.571	0.576	0.576	0.576
木更津市	0.881	0.892	0.850	0.817	0.811	0.811	0.818	0.828	0.840	0.850	0.869	0.871
松戸市	0.963	0.962	0.951	0.905	0.883	0.880	0.886	0.895	0.896	0.904	0.902	0.903
野田市	0.959	0.953	0.925	0.884	0.857	0.859	0.864	0.869	0.875	0.863	0.858	0.872
茂原市	0.932	0.938	0.909	0.847	0.836	0.822	0.812	0.858	0.849	0.848	0.842	0.838
成田市	1.492	1.512	1.487	1.269	1.293	1.240	1.233	1.277	1.268	1.284	1.287	1.317
佐倉市	1.009	1.009	0.994	0.910	0.905	0.897	0.902	0.910	0.910	0.914	0.920	0.927
東金市	0.723	0.733	0.705	0.675	0.676	0.675	0.684	0.698	0.688	0.701	0.739	0.718
旭市	0.594	0.568	0.530	0.488	0.496	0.492	0.499	0.500	0.488	0.487	0.495	0.499
習志野市	0.931	0.942	0.956	0.886	0.872	0.878	0.893	0.921	0.918	0.931	0.939	0.949
柏市	1.054	1.003	0.990	0.923	0.918	0.922	0.928	0.938	0.949	0.949	0.955	0.957
勝浦市	0.553	0.530	0.505	0.461	0.462	0.468	0.466	0.477	0.467	0.470	0.469	0.483
市原市	1.260	1.238	1.164	1.024	1.018	1.006	0.996	0.996	0.996	1.002	1.029	1.061
流山市	0.951	0.961	0.971	0.902	0.892	0.892	0.899	0.914	0.917	0.934	0.938	0.945
八千代市	1.017	1.019	1.007	0.932	0.914	0.913	0.916	0.930	0.935	0.942	0.952	0.960
我孫子市	0.945	0.939	0.942	0.865	0.845	0.836	0.837	0.848	0.834	0.832	0.834	0.823
鴨川市	0.592	0.577	0.554	0.532	0.538	0.528	0.527	0.527	0.521	0.525	0.533	0.528
鎌ヶ谷市	0.845	0.837	0.826	0.783	0.759	0.744	0.760	0.767	0.774	0.775	0.777	0.791
君津市	1.404	1.320	1.222	1.001	0.993	0.991	0.998	1.000	0.995	1.000	1.016	1.042
富津市	1.094	1.040	1.002	0.959	0.975	0.945	0.935	0.936	0.914	0.915	0.909	0.944
浦安市	1.588	1.630	1.656	1.536	1.484	1.456	1.463	1.506	1.526	1.521	1.510	1.521
四街道市	0.902	0.903	0.884	0.825	0.807	0.791	0.798	0.818	0.811	0.817	0.812	0.817
袖ヶ浦市	1.403	1.348	1.248	1.106	1.052	1.044	1.057	1.105	1.093	1.094	1.085	1.140
八街市	0.714	0.701	0.686	0.642	0.631	0.621	0.627	0.638	0.640	0.649	0.663	0.668
印西市	1.069	1.124	1.138	0.929	0.934	0.945	0.950	0.977	0.984	0.998	0.994	1.076
白井市	0.965	0.955	0.943	0.886	0.875	0.873	0.881	0.900	0.895	0.899	0.903	0.904
富里市	0.848	0.838	0.813	0.774	0.756	0.749	0.767	0.769	0.777	0.790	0.804	0.804
南房総市	0.448	0.424	0.397	0.356	0.365	0.365	0.359	0.354	0.340	0.325	0.320	0.323
匝瑳市	0.561	0.542	0.511	0.470	0.481	0.483	0.490	0.499	0.490	0.483	0.483	0.491
香取市	0.634	0.632	0.591	0.546	0.551	0.554	0.553	0.550	0.543	0.539	0.538	0.546
山武市	0.624	0.586	0.563	0.518	0.538	0.522	0.518	0.527	0.508	0.507	0.491	0.495
いすみ市	0.565	0.560	0.530	0.497	0.487	0.472	0.466	0.462	0.445	0.429	0.427	0.432
大網白里市	0.790	0.772	0.745	0.704	0.680	0.681	0.607	0.625	0.618	0.622	0.624	0.627
酒々井町	0.700	0.684	0.665	0.620	0.616	0.607	0.692	0.742	0.747	0.771	0.784	0.798
栄町	0.528	0.521	0.484	0.465	0.463	0.457	0.621	0.607	0.591	0.581	0.572	0.587
神崎町	0.672	0.635	0.572	0.531	0.534	0.536	0.397	0.396	0.386	0.421	0.437	0.438
多古町	0.533	0.508	0.472	0.433	0.435	0.435	0.538	0.554	0.540	0.558	0.591	0.639
東庄町	0.676	0.669	0.661	0.630	0.628	0.617	0.456	0.464	0.470	0.467	0.475	0.476
九十九里町	0.513	0.506	0.488	0.451	0.438	0.429	0.445	0.441	0.438	0.443	0.448	0.459
芝山町	1.135	1.050	1.055	0.961	0.966	0.950	0.962	0.978	0.958	0.975	0.980	0.990
横芝光町	0.573	0.558	0.523	0.502	0.485	0.480	0.497	0.488	0.481	0.475	0.474	0.471
一宮町	0.635	0.603	0.563	0.521	0.510	0.521	0.524	0.534	0.535	0.547	0.558	0.562
睦沢町	0.509	0.486	0.456	0.431	0.419	0.414	0.395	0.405	0.403	0.399	0.407	0.405
長生村	0.631	0.610	0.560	0.530	0.508	0.505	0.497	0.515	0.509	0.532	0.545	0.543
白子町	0.584	0.559	0.538	0.490	0.490	0.484	0.489	0.496	0.478	0.483	0.467	0.488
長柄町	0.653	0.672	0.600	0.561	0.567	0.546	0.564	0.550	0.556	0.547	0.610	0.601

	19	20	21	22	23	24	25	26	27	28	29	30
長南町	0.593	0.555	0.535	0.505	0.509	0.513	0.477	0.490	0.479	0.471	0.457	0.456
大多喜町	0.535	0.501	0.469	0.438	0.426	0.420	0.419	0.435	0.427	0.420	0.418	0.452
御宿町	0.572	0.549	0.512	0.474	0.463	0.478	0.440	0.455	0.423	0.421	0.425	0.441
鋸南町	0.345	0.336	0.316	0.289	0.286	0.282	0.273	0.291	0.293	0.295	0.301	0.304
大都市計	1.030	1.027	1.001	0.969	0.937	0.948	0.952	0.958	0.953	0.948	0.932	0.936
都市計	0.914	0.906	0.882	0.809	0.800	0.790	0.791	0.804	0.802	0.805	0.809	0.820
町村計	0.621	0.599	0.567	0.530	0.524	0.510	0.511	0.520	0.513	0.518	0.526	0.536
県計(除)	0.814	0.802	0.775	0.714	0.706	0.700	0.701	0.713	0.709	0.713	0.718	0.729
県計(含)	0.818	0.806	0.779	0.719	0.711	0.705	0.706	0.717	0.713	0.717	0.722	0.733

※ 県計等は単純平均

合併により消滅した団体

	19	20	21	22	23	24	25	26	27	28	29	30
佐原市	—	—	—	—	—	—	—	—	—	—	—	—
八日市場市	—	—	—	—	—	—	—	—	—	—	—	—
関宿町	—	—	—	—	—	—	—	—	—	—	—	—
沼南町	—	—	—	—	—	—	—	—	—	—	—	—
下総町	—	—	—	—	—	—	—	—	—	—	—	—
大栄町	—	—	—	—	—	—	—	—	—	—	—	—
小見川町	—	—	—	—	—	—	—	—	—	—	—	—
山田町	—	—	—	—	—	—	—	—	—	—	—	—
栗源町	—	—	—	—	—	—	—	—	—	—	—	—
干潟町	—	—	—	—	—	—	—	—	—	—	—	—
海上町	—	—	—	—	—	—	—	—	—	—	—	—
飯岡町	—	—	—	—	—	—	—	—	—	—	—	—
光町	—	—	—	—	—	—	—	—	—	—	—	—
野栄町	—	—	—	—	—	—	—	—	—	—	—	—
成東町	—	—	—	—	—	—	—	—	—	—	—	—
山武町	—	—	—	—	—	—	—	—	—	—	—	—
蓮沼村	—	—	—	—	—	—	—	—	—	—	—	—
松尾町	—	—	—	—	—	—	—	—	—	—	—	—
横芝町	—	—	—	—	—	—	—	—	—	—	—	—
夷隅町	—	—	—	—	—	—	—	—	—	—	—	—
大原町	—	—	—	—	—	—	—	—	—	—	—	—
岬町	—	—	—	—	—	—	—	—	—	—	—	—
富浦町	—	—	—	—	—	—	—	—	—	—	—	—
富山町	—	—	—	—	—	—	—	—	—	—	—	—
三芳村	—	—	—	—	—	—	—	—	—	—	—	—
白浜町	—	—	—	—	—	—	—	—	—	—	—	—
千倉町	—	—	—	—	—	—	—	—	—	—	—	—
丸山町	—	—	—	—	—	—	—	—	—	—	—	—
和田町	—	—	—	—	—	—	—	—	—	—	—	—
天津小湊町	—	—	—	—	—	—	—	—	—	—	—	—
印旛村	0.574	0.557	0.549	—	—	—	—	—	—	—	—	—
本埜村	0.525	0.532	0.518	—	—	—	—	—	—	—	—	—
大都市計	0.000	0.000	0.000	0	0	0	0	0	0	0	0	0
都市計	0.000	0.000	0.000	0	0	0	0	0	0	0	0	0
町村計	0.550	0.545	0.534	0	0	0	0	0	0	0	0	0
県計(除)	0.550	0.545	0.534	0	0	0	0	0	0	0	0	0

※ 県計等は単純平均

性質別歳出における普通建設事業費比率

	18	19	20	21	22	23	24	25	26	27	28	29
千葉市	19.8	22.6	13.9	12.0	9.9	7.9	8.9	8.7	8.4	8.2	9.0	7.7
銚子市	7.2	10.3	6.5	9.8	19.8	4.9	9.3	9.2	9.1	5.8	9.3	10.4
市川市	10.8	12.3	13.7	12.3	11.9	13.1	14.4	9.2	7.4	8.9	9.2	13.9
船橋市	11.1	11.9	7.3	7.1	8.5	13.0	13.1	14.6	16.2	16.5	15.2	15.4
館山市	7.3	8.9	10.8	11.9	11.6	5.4	11.5	11.8	11.2	12.4	13.2	5.5
木更津市	5.9	8.2	13.4	11.8	12.9	9.6	12.7	18.4	13.5	11.1	6.0	9.9
松戸市	5.7	6.9	9.2	6.5	5.8	6.5	8.2	10.6	11.3	10.7	14.1	9.0
野田市	17.1	14.9	13.3	11.4	11.2	11.6	13.6	13.1	13.3	13.2	12.2	13.6
茂原市	6.8	6.4	9.9	9.5	10.0	11.1	2.8	9.2	14.1	10.6	9.6	10.8
成田市	21.7	20.5	22.3	24.4	23.6	24.3	26.2	21.7	25.9	22.5	18.1	19.7
佐倉市	7.2	5.2	8.0	8.0	4.9	5.5	6.2	8.3	9.4	12.2	8.1	8.4
東金市	7.8	7.9	5.3	7.7	8.6	5.3	6.4	8.5	7.9	13.3	7.3	5.3
旭市	15.2	19.0	20.2	19.9	16.2	12.2	13.4	12.7	15.5	15.6	10.1	11.9
習志野市	10.0	10.4	11.9	11.6	12.9	13.6	11.6	12.0	11.9	10.9	16.0	16.2
柏市	10.0	8.8	10.7	15.1	12.2	12.4	8.4	9.6	10.9	13.0	10.9	12.7
勝浦市	13.0	6.7	5.0	10.2	14.5	6.2	7.5	30.8	29.0	4.2	4.5	8.3
市原市	13.5	15.2	17.3	15.4	11.5	12.3	12.2	8.7	10.9	10.9	10.7	10.8
流山市	10.8	13.3	17.3	17.4	14.0	13.5	11.3	23.3	15.5	22.9	19.1	13.4
八千代市	19.0	13.6	16.4	15.9	9.8	13.8	17.3	12.2	9.4	10.6	11.1	7.0
我孫子市	13.6	10.7	12.5	11.0	8.0	8.8	8.5	10.5	9.4	10.6	9.9	5.8
鴨川市	19.1	8.4	20.4	21.1	27.4	13.3	12.1	17.8	26.3	15.9	12.4	11.4
鎌ヶ谷市	8.4	11.4	8.4	9.3	9.0	9.4	10.3	18.4	16.5	13.4	15.4	10.4
君津市	11.0	12.3	13.8	11.3	11.8	11.7	7.7	6.9	9.5	9.9	7.4	12.6
富津市	11.0	13.7	16.1	9.4	8.5	7.3	15.4	5.8	4.0	5.9	7.7	7.6
浦安市	14.1	12.5	14.5	18.6	17.3	7.8	8.8	7.9	14.1	13.5	21.5	10.8
四街道市	10.3	10.2	20.5	16.6	14.7	9.5	9.8	13.7	13.5	10.2	7.9	6.4
袖ヶ浦市	12.5	13.1	10.8	9.0	9.6	9.6	11.8	23.3	27.5	19.8	11.2	14.2
八街市	16.4	10.1	7.4	6.8	7.5	4.0	5.7	8.5	12.4	3.1	6.0	7.2
印西市	20.8	23.0	24.7	25.8	26.7	15.9	15.1	16.1	23.7	17.7	20.7	12.9
白井市	13.8	12.9	19.1	12.7	10.4	8.2	10.8	9.4	12.7	19.6	16.8	17.4
富里市	15.7	6.6	6.3	11.2	15.3	16.4	15.0	12.7	18.9	16.9	12.4	6.9
南房総市	10.1	17.8	10.6	12.2	16.1	10.7	12.1	17.7	15.7	18.0	8.0	7.6
匝瑳市	9.4	9.1	8.8	11.4	14.0	10.4	12.5	20.0	22.5	15.9	10.4	9.9
香取市	7.8	9.6	8.4	14.3	14.6	10.6	18.6	11.6	15.3	17.5	19.1	14.2
山武市	8.2	11.5	8.3	14.2	16.6	8.7	17.2	10.6	14.6	12.4	9.9	15.6
いすみ市	9.2	9.1	10.9	17.6	14.5	16.2	16.6	12.3	16.3	4.7	5.7	9.2
大網白里市	14.9	10.3	8.6	10.0	10.4	16.1	10.9	14.6	11.9	9.2	11.3	12.3
酒々井町	5.8	7.1	7.3	12.7	19.4	10.6	18.3	12.5	15.0	15.3	12.1	11.4
栄町	12.8	3.8	3.7	11.3	6.1	1.8	3.5	13.0	12.8	7.2	15.4	12.5
神崎町	5.3	4.9	8.2	6.6	15.9	6.7	7.1	13.4	26.1	18.6	14.9	9.9
多古町	8.8	10.8	14.5	15.9	13.3	12.9	16.2	32.3	11.9	11.8	9.7	14.1
東庄町	12.7	14.3	10.7	14.7	20.7	9.5	11.4	13.6	11.6	16.7	11.7	12.8
九十九里町	19.9	11.0	15.0	9.2	7.3	8.3	7.6	5.7	13.5	5.2	10.3	7.1
芝山町	21.9	22.9	10.6	8.9	16.4	15.6	20.6	11.7	11.4	10.6	11.2	7.7
横芝光町	12.5	21.7	24.8	11.8	17.1	19.7	22.0	17.9	15.8	15.2	9.2	9.2
一宮町	13.1	5.8	11.4	5.6	17.5	8.2	3.9	25.6	12.9	14.3	10.3	9.8
睦沢町	21.2	20.9	8.2	12.2	15.3	20.2	10.5	17.3	17.7	14.0	16.8	15.5
長生村	8.9	8.5	8.0	10.0	15.9	20.1	9.4	13.3	14.6	18.4	9.5	6.1
白子町	13.6	9.3	10.5	10.7	18.6	12.9	12.0	17.6	13.9	22.5	13.4	7.4
長柄町	16.7	9.3	7.1	21.0	8.4	4.8	2.2	11.9	14.1	7.3	10.7	10.1

	18	19	20	21	22	23	24	25	26	27	28	29
長南町	25.5	26.1	13.4	14.1	8.4	13.6	15.4	17.7	11.0	12.3	19.7	8.9
大多喜町	18.8	16.6	15.4	11.0	20.1	21.1	16.4	11.2	9.0	5.5	3.9	6.6
御宿町	5.8	7.5	8.5	10.5	12.5	8.9	20.5	8.7	5.2	6.6	19.2	7.9
鋸南町	4.5	14.3	12.0	15.1	18.5	9.7	11.5	20.6	18.6	21.7	10.5	12.8
大都市計	19.8	22.6	13.9	12.0	9.9	7.9	8.9	8.7	8.4	8.2	9.0	7.7
都市計	11.8	11.5	12.6	13.1	13.2	10.7	11.8	13.4	14.6	12.8	11.6	11.0
町村計	13.5	12.5	11.0	11.7	14.5	12.3	12.3	15.5	13.8	13.1	12.3	10.0
県計(除)	12.3	11.8	12.0	12.6	13.7	11.2	12.0	14.1	14.4	12.9	11.8	10.6
県計(含)	12.5	12.0	12.1	12.6	13.6	11.1	11.9	14.0	14.3	12.8	11.8	10.6

※ 県計等は単純平均

合併により消滅した団体

	18	19	20	21	22	23	24	25	26	27	28	29
佐原市	—	—	—	—	—	—	—	—	—	—	—	—
八日市場市	—	—	—	—	—	—	—	—	—	—	—	—
関宿町	—	—	—	—	—	—	—	—	—	—	—	—
沼南町	—	—	—	—	—	—	—	—	—	—	—	—
下総町	—	—	—	—	—	—	—	—	—	—	—	—
大栄町	—	—	—	—	—	—	—	—	—	—	—	—
小見川町	—	—	—	—	—	—	—	—	—	—	—	—
山田町	—	—	—	—	—	—	—	—	—	—	—	—
栗源町	—	—	—	—	—	—	—	—	—	—	—	—
千潟町	—	—	—	—	—	—	—	—	—	—	—	—
海上町	—	—	—	—	—	—	—	—	—	—	—	—
飯岡町	—	—	—	—	—	—	—	—	—	—	—	—
光町	—	—	—	—	—	—	—	—	—	—	—	—
野栄町	—	—	—	—	—	—	—	—	—	—	—	—
成東町	—	—	—	—	—	—	—	—	—	—	—	—
山武町	—	—	—	—	—	—	—	—	—	—	—	—
蓮沼村	—	—	—	—	—	—	—	—	—	—	—	—
松尾町	—	—	—	—	—	—	—	—	—	—	—	—
横芝町	—	—	—	—	—	—	—	—	—	—	—	—
夷隅町	—	—	—	—	—	—	—	—	—	—	—	—
大原町	—	—	—	—	—	—	—	—	—	—	—	—
岬町	—	—	—	—	—	—	—	—	—	—	—	—
富浦町	—	—	—	—	—	—	—	—	—	—	—	—
富山町	—	—	—	—	—	—	—	—	—	—	—	—
三芳村	—	—	—	—	—	—	—	—	—	—	—	—
白浜町	—	—	—	—	—	—	—	—	—	—	—	—
千倉町	—	—	—	—	—	—	—	—	—	—	—	—
丸山町	—	—	—	—	—	—	—	—	—	—	—	—
和田町	—	—	—	—	—	—	—	—	—	—	—	—
天津小湊町	—	—	—	—	—	—	—	—	—	—	—	—
印旛村	10.6	5.9	13.0	—	—	—	—	—	—	—	—	—
本埜村	12.0	16.1	14.9	—	—	—	—	—	—	—	—	—
大都市計	0.0	0.0	0.0	0.0	0.0	0.0	0.0	0.0	0.0	0.0	0.0	0.0
都市計	0.0	0.0	0.0	0.0	0.0	0.0	0.0	0.0	0.0	0.0	0.0	0.0
町村計	11.3	11.0	14.0	0.0	0.0	0.0	0.0	0.0	0.0	0.0	0.0	0.0
県計(除)	11.3	11.0	14.0	0.0	0.0	0.0	0.0	0.0	0.0	0.0	0.0	0.0

※ 県計等は単純平均

財政調整基金等残高比率

	25	26	27	28	29
千葉市	1.8	1.8	2.6	3.3	3.1
銚子市	0.0	0.1	0.8	2.9	1.5
市川市	11.9	14.0	16.0	18.2	20.4
船橋市	21.2	20.5	20.0	16.5	14.7
館山市	14.4	13.7	12.4	12.6	12.8
木更津市	12.8	14.0	16.9	19.8	17.8
松戸市	10.2	13.6	16.2	16.9	14.1
野田市	8.1	10.0	9.2	12.3	13.3
茂原市	17.2	20.8	27.4	28.5	28.1
成田市	13.2	13.6	11.9	15.7	15.4
佐倉市	24.5	27.5	29.7	29.2	21.2
東金市	29.9	26.8	21.1	15.6	10.6
旭市	29.9	35.4	40.8	51.4	56.2
習志野市	14.1	14.3	16.8	20.5	18.5
柏市	15.5	18.0	14.0	13.8	13.7
勝浦市	25.4	12.3	11.7	13.6	15.7
市原市	11.5	10.3	12.3	10.9	13.2
流山市	17.6	17.5	17.0	15.4	14.8
八千代市	8.6	4.5	8.7	7.7	8.4
我孫子市	16.6	15.4	16.3	13.2	11.2
鴨川市	35.5	29.0	28.7	25.6	21.8
鎌ヶ谷市	25.6	23.7	24.6	24.5	23.0
君津市	14.2	13.8	17.2	18.2	16.7
富津市	1.8	6.1	8.7	13.4	16.7
浦安市	44.5	33.4	27.0	25.0	32.3
四街道市	25.4	22.4	24.2	24.3	23.2
袖ヶ浦市	25.4	28.8	30.0	27.9	27.0
八街市	9.4	7.9	13.2	16.4	19.4
印西市	35.1	37.0	41.2	42.9	48.3
白井市	18.8	19.3	20.3	23.6	22.9
富里市	6.9	9.6	13.1	14.6	14.4
南房総市	68.6	60.9	65.5	66.8	68.2
匝瑳市	24.1	29.6	32.3	33.0	33.2
香取市	43.0	49.3	50.7	52.1	40.0
山武市	60.3	64.0	63.4	66.9	58.3
いすみ市	22.2	23.1	31.9	38.2	40.3
大網白里市	27.2	24.5	22.0	22.3	17.9
酒々井町	28.1	26.3	25.0	27.8	23.9
栄町	16.3	14.8	13.2	15.2	15.7
神崎町	75.1	57.7	63.0	69.3	79.4
多古町	48.6	48.4	47.9	50.4	49.2
東庄町	33.5	36.5	38.5	42.1	39.4
九十九里町	22.2	22.5	21.8	22.3	24.2
芝山町	24.2	21.6	23.9	25.5	26.8
横芝光町	36.2	40.7	37.4	39.1	40.0
一宮町	35.7	31.0	38.7	42.2	35.5
睦沢町	40.3	44.3	46.1	51.4	53.8
長生村	36.0	38.5	28.2	27.6	24.1
白子町	46.1	40.5	40.1	41.8	44.6
長柄町	41.3	40.9	37.4	34.3	30.6

	25	26	27	28	29
長南町	23.9	22.1	27.0	33.7	35.5
大多喜町	34.9	36.9	38.7	42.0	43.3
御宿町	16.9	18.5	17.2	16.7	16.0
鋸南町	35.6	27.8	30.5	37.8	43.1
大都市計	1.8	1.8	2.6	3.3	3.1
都市計	22.0	21.8	23.1	24.2	23.5
町村計	35.0	33.5	33.8	36.4	36.8
県計(除)	26.1	25.5	26.6	28.1	27.7
県計(含)	25.7	25.1	26.1	27.6	27.3

※ 県計等は単純平均

実質公債費比率

	24	25	26	27	28	29
千葉市	19.5	18.4	18.4	18.0	17.3	15.8
銚子市	14.6	14.5	14.4	13.9	13.7	13.7
市川市	2.4	1.8	0.7	0.0	0.0	0.7
船橋市	0.7	0.3	-0.1	-0.2	-0.1	0.0
館山市	7.4	7.0	5.9	5.4	5.4	5.8
木更津市	8.0	4.9	3.0	1.9	2.3	2.9
松戸市	2.8	1.7	0.8	0.2	0.9	0.9
野田市	9.4	9.4	9.5	9.3	8.5	7.5
茂原市	16.6	14.5	11.2	10.7	10.4	10.3
成田市	6.5	6.2	6.0	6.0	6.0	6.3
佐倉市	5.8	5.1	4.1	3.5	2.6	2.5
東金市	8.3	6.0	4.3	3.9	4.0	3.6
旭市	13.2	11.6	9.9	9.0	8.6	8.5
習志野市	8.8	8.9	7.1	5.2	2.5	3.7
柏市	8.9	7.8	5.9	5.3	4.3	4.1
勝浦市	9.3	8.5	8.7	8.2	7.7	7.3
市原市	9.5	8.0	7.2	6.3	6.3	6.0
流山市	5.5	4.7	4.1	4.0	3.7	3.3
八千代市	11.2	10.8	9.8	8.7	7.5	6.8
我孫子市	2.4	2.2	1.5	1.6	1.3	1.3
鴨川市	12.6	11.6	10.8	10.5	10.5	10.8
鎌ヶ谷市	4.1	2.7	1.4	0.5	0.4	1.2
君津市	5.9	6.1	6.4	6.4	5.9	5.0
富津市	10.0	9.9	9.9	10.0	10.3	9.9
浦安市	7.2	6.5	5.5	5.0	5.2	6.6
四街道市	4.7	4.9	4.9	4.4	3.9	3.5
袖ヶ浦市	2.4	1.8	1.4	1.0	0.6	0.7
八街市	10.8	10.4	9.7	8.8	7.9	6.9
印西市	9.9	9.2	8.0	6.5	4.7	3.1
白井市	4.4	3.6	2.9	2.0	1.0	1.1
富里市	4.4	3.6	3.3	3.7	4.5	6.0
南房総市	8.1	6.8	6.3	6.5	7.3	7.7
匝瑳市	8.5	7.6	6.2	5.3	5.2	5.6
香取市	10.5	10.0	9.2	8.6	8.6	8.5
山武市	13.8	13.0	11.7	10.3	9.7	9.3
いすみ市	9.3	8.9	8.5	8.4	8.4	8.3
大網白里市	11.1	10.2	9.2	8.7	7.9	7.8
酒々井町	3.6	2.8	2.6	2.5	2.4	2.3
栄町	13.5	12.7	11.3	10.0	9.1	8.6
神崎町	9.4	5.7	2.7	0.9	1.9	3.0
多古町	6.1	5.5	5.4	5.0	4.1	3.7
東庄町	9.4	8.4	7.1	6.2	5.8	6.2
九十九里町	12.0	10.4	9.2	8.0	7.5	6.9
芝山町	5.5	4.7	4.5	4.3	4.3	4.7
横芝光町	9.2	8.4	7.9	7.4	6.9	6.5
一宮町	10.0	9.1	8.1	7.1	6.5	6.2
睦沢町	9.5	9.0	8.2	6.8	5.7	4.9
長生村	8.4	7.6	7.4	7.4	8.0	8.4
白子町	5.4	4.2	2.9	2.2	1.8	2.0
長柄町	9.3	8.6	7.5	6.4	5.3	4.8

	24	25	26	27	28	29
長南町	13.6	12.3	10.5	8.7	7.6	6.9
大多喜町	8.3	7.5	6.5	5.8	5.4	5.3
御宿町	8.7	7.7	7.1	6.4	6.2	5.7
鋸南町	20.6	19.9	18.4	16.2	14.7	14.0
大都市計	19.5	18.4	18.4	18.0	17.3	15.8
都市計	8.0	7.2	6.4	5.8	5.5	5.5
町村計	9.6	8.5	7.5	6.5	6.1	5.9
県計(除)	8.5	7.6	6.7	6.1	5.7	5.6
県計(含)	8.7	7.8	6.9	6.3	5.9	5.8

※ 県計等は単純平均

※ 一部団体に数値の訂正があったことから、従前の数値と一致しないものがある。

将来負担比率

	24	25	26	27	28	29
千葉市	261.1	248.0	231.8	208.7	186.2	159.4
銚子市	197.9	190.7	179.8	168.4	167.1	163.8
市川市	3.0	0.4	—	—	—	—
船橋市	—	—	—	—	—	7.5
館山市	70.7	67.3	66.9	64.6	65.7	66.0
木更津市	57.7	56.0	46.4	39.1	26.4	19.1
松戸市	4.2	—	—	—	—	5.2
野田市	75.4	71.9	68.0	61.1	52.3	46.4
茂原市	168.3	143.5	140.6	120.3	115.0	100.3
成田市	55.2	60.3	61.5	73.4	74.6	81.0
佐倉市	—	—	—	—	—	—
東金市	6.5	32.7	55.1	78.4	95.2	102.7
旭市	83.2	58.0	41.1	23.1	—	—
習志野市	44.8	14.8	8.8	0.8	17.1	26.6
柏市	52.4	34.6	16.7	1.9	—	—
勝浦市	78.0	101.6	132.7	110.6	91.1	86.9
市原市	79.5	69.6	69.5	60.1	56.3	49.7
流山市	18.3	23.4	46.0	45.0	36.3	30.6
八千代市	76.6	70.9	73.8	51.1	44.2	33.5
我孫子市	—	—	—	—	—	—
鴨川市	113.0	104.4	113.8	106.0	105.0	105.4
鎌ヶ谷市	0.7	7.7	16.7	19.4	24.6	28.2
君津市	86.4	74.6	61.7	42.5	31.7	28.1
富津市	151.7	145.3	137.9	115.1	96.8	80.6
浦安市	—	—	—	—	12.9	4.8
四街道市	—	—	—	—	—	—
袖ヶ浦市	—	—	5.3	5.6	4.5	8.7
八街市	52.9	47.5	47.5	31.0	23.6	20.3
印西市	36.4	6.9	5.1	—	—	—
白井市	—	—	—	—	—	15.3
富里市	27.5	49.0	60.2	62.1	65.4	66.5
南房総市	—	—	—	—	—	—
匝瑳市	51.7	47.7	39.7	33.6	30.0	27.5
香取市	95.9	84.1	69.0	59.2	54.6	55.2
山武市	23.8	—	—	—	—	—
いすみ市	117.9	100.3	94.9	71.8	56.6	50.2
大網白里市	55.4	56.6	69.8	61.7	65.8	73.9
酒々井町	—	—	—	—	—	1.3
栄町	59.4	56.7	55.6	40.0	40.0	38.6
神崎町	0.4	—	—	—	—	—
多古町	—	0.5	—	—	—	—
東庄町	41.2	28.2	13.5	0.6	—	—
九十九里町	88.5	73.7	79.6	88.3	96.9	93.9
芝山町	—	—	—	—	—	—
横芝光町	47.5	41.0	43.6	34.9	26.0	16.8
一宮町	29.4	38.5	38.1	25.8	15.3	17.5
睦沢町	49.0	35.7	33.7	17.2	4.6	—
長生村	89.6	73.4	79.2	61.8	59.3	49.0
白子町	13.4	5.6	19.7	43.0	44.0	31.6
長柄町	53.1	37.6	23.2	3.0	—	—

	24	25	26	27	28	29
長南町	103.4	93.9	85.7	71.7	47.5	35.8
大多喜町	80.6	70.2	64.2	33.7	24.9	19.9
御宿町	57.5	46.1	40.4	23.9	30.1	28.3
鯉南町	127.5	109.4	112.5	95.4	81.6	68.4
大都市計	261.1	248.0	231.8	208.7	186.2	159.4
都市計	52.3	47.8	48.0	41.8	39.2	38.4
町村計	49.8	41.8	40.5	31.7	27.7	23.6
県計(除)	51.4	45.9	45.6	38.6	35.5	33.7
県計(含)	55.3	49.6	49.1	41.7	38.3	36.0

※ 県計等は単純平均。

※ 一部団体に数値の訂正があったこと、及び県計等の算出方法を「-」含めた平均値としたことから、従前の数値と一致しないものがある。

第7表 財政分析指標の推移(数値順)

経常収支比率

	25	26	27	28	29
1	長南町 79.1	成田市 81.8	長南町 72.9	白子町 82.9	睦沢町 79.5
2	南房総市 80.8	浦安市 83.3	長生村 80.0	成田市 83.0	印西市 81.2
3	神崎町 81.4	神崎町 84.3	浦安市 81.4	印西市 83.1	成田市 82.3
4	長生村 81.7	長生村 84.6	白子町 81.6	長南町 84.4	白子町 84.1
5	香取市 81.9	香取市 84.6	成田市 81.7	睦沢町 84.6	多古町 84.3
6	東庄町 82.5	長南町 85.1	神崎町 83.2	長生村 84.9	浦安市 84.8
7	成田市 82.6	東庄町 85.4	香取市 83.4	浦安市 85.1	九十九里町 85.1
8	旭市 84.9	旭市 86.0	印西市 83.7	旭市 86.2	東庄町 85.5
9	白子町 84.9	印西市 86.1	旭市 84.3	東庄町 86.2	長南町 86.6
10	横芝光町 85.2	睦沢町 86.5	一宮町 84.3	香取市 86.5	香取市 87.1
11	流山市 85.4	白子町 86.8	いすみ市 84.4	神崎町 86.9	芝山町 87.2
12	一宮町 85.7	匝瑳市 87.0	睦沢町 85.5	南房総市 87.8	流山市 87.6
13	匝瑳市 86.0	長柄町 87.2	東庄町 85.7	流山市 88.1	大多喜町 88.7
14	睦沢町 86.7	流山市 87.3	横芝光町 85.8	いすみ市 88.1	旭市 88.8
15	長柄町 86.7	一宮町 87.4	流山市 86.0	鋸南町 88.1	いすみ市 88.9
16	浦安市 86.9	南房総市 87.4	匝瑳市 86.0	大多喜町 88.3	一宮町 89.2
17	芝山町 87.1	富里市 88.6	鋸南町 86.4	九十九里町 88.4	鋸南町 89.4
18	鴨川市 87.3	横芝光町 88.8	九十九里町 86.7	一宮町 88.4	南房総市 89.5
19	山武市 87.8	酒々井町 88.9	南房総市 86.8	横芝光町 89.2	茂原市 89.8
20	多古町 87.8	富津市 89.1	多古町 86.9	芝山町 89.5	長生村 89.9
21	印西市 88.1	いすみ市 89.7	酒々井町 87.1	匝瑳市 89.7	神崎町 90.0
22	九十九里町 88.2	大多喜町 89.7	芝山町 87.3	酒々井町 89.7	富津市 90.3
23	大多喜町 88.3	袖ヶ浦市 89.8	富津市 87.3	茂原市 90.2	横芝光町 90.3
24	いすみ市 88.4	山武市 90.1	大多喜町 87.5	富津市 90.8	柏市 90.4
25	鋸南町 88.4	鴨川市 90.1	白井市 88.6	白井市 91.1	市原市 90.4
26	松戸市 88.6	鎌ヶ谷市 90.1	茂原市 88.8	柏市 91.3	匝瑳市 90.4
27	木更津市 89.2	九十九里町 90.2	山武市 89.1	多古町 91.4	酒々井町 90.9
28	袖ヶ浦市 89.4	芝山町 90.2	松戸市 89.2	市川市 91.8	山武市 91.0
29	富里市 89.6	松戸市 90.6	木更津市 89.3	袖ヶ浦市 91.9	市川市 91.1
30	東金市 89.6	鋸南町 91.1	御宿町 89.7	山武市 91.9	君津市 91.1
31	御宿町 89.9	茂原市 91.3	鴨川市 90.2	長柄町 92.2	勝浦市 91.2
32	柏市 91.4	白井市 91.5	八街市 90.3	富里市 92.4	白井市 92.3
33	大網白里市 91.7	柏市 91.5	市川市 90.4	東金市 92.6	松戸市 92.4
34	鎌ヶ谷市 91.8	佐倉市 91.9	君津市 90.8	八街市 92.8	八街市 93.0
35	白井市 91.8	木更津市 92.2	袖ヶ浦市 90.9	習志野市 92.9	長柄町 93.4
36	茂原市 91.9	御宿町 92.7	佐倉市 90.9	木更津市 93.2	袖ヶ浦市 93.5
37	市原市 91.9	多古町 92.9	大網白里市 91.1	御宿町 93.2	御宿町 94.0
38	酒々井町 92.0	東金市 93.6	鎌ヶ谷市 91.2	松戸市 93.3	銚子市 94.1
39	船橋市 92.4	船橋市 93.7	富里市 91.3	市原市 93.5	木更津市 94.3
40	野田市 92.5	野田市 93.9	柏市 91.6	勝浦市 93.6	野田市 94.3
41	習志野市 92.8	大網白里市 94.3	習志野市 91.7	佐倉市 93.7	船橋市 94.4
42	銚子市 92.8	習志野市 94.4	市原市 92.4	鴨川市 93.7	東金市 94.6
43	我孫子市 92.9	我孫子市 94.7	勝浦市 92.4	銚子市 94.4	栄町 94.6
44	富津市 93.1	八街市 94.9	船橋市 92.7	栄町 94.7	習志野市 94.9
45	市川市 93.3	市川市 94.9	東金市 92.9	鎌ヶ谷市 94.8	鎌ヶ谷市 94.9
46	勝浦市 93.3	八千代市 94.9	八千代市 93.0	八千代市 94.9	八千代市 95.6
47	四街道市 93.3	市原市 95.0	銚子市 93.4	君津市 94.9	館山市 95.8
48	佐倉市 93.6	勝浦市 95.6	長柄町 93.5	野田市 95.2	我孫子市 95.9
49	八千代市 93.6	館山市 96.4	野田市 93.9	千葉市 96.1	鴨川市 96.6
50	館山市 94.3	栄町 96.5	四街道市 94.0	我孫子市 96.4	千葉市 96.9
51	君津市 94.7	銚子市 97.0	我孫子市 94.3	船橋市 96.6	大網白里市 96.9
52	千葉市 95.5	千葉市 97.4	館山市 94.8	大網白里市 96.8	富里市 97.2
53	八街市 95.8	君津市 97.6	栄町 95.0	館山市 96.8	四街道市 97.4
54	栄町 97.2	四街道市 98.4	千葉市 95.7	四街道市 99.7	佐倉市 98.3
単 純 平 均	市計 90.3	市計 91.5	市計 89.7	市計 92.1	市計 92.1
	町村計 86.6	町村計 88.7	町村計 85.8	町村計 88.4	町村計 88.4
	県計 89.1	県計 90.6	県計 88.5	県計 90.9	県計 91.0
	全国計 86.5	全国計 88.1	全国計 86.3	全国計 88.7	全国計 89.6

参考

経常収支比率の状況(平成29年度)

区分	経常収支比率	団体数	市町村
	75~80%未満	1	睦沢町
	80~85%未満	5	浦安市・多古町・白子町・成田市・印西市
	85~90%未満	14	長生村・茂原市・南房総市・鋸南町・一宮町・いすみ市・旭市・大多喜町・流山市・芝山町・香取市・長南町・東庄町・九十九里町
	90~95%未満	25	習志野市・鎌ヶ谷市・東金市・栄町・船橋市・木更津市・野田市・銚子市・御宿町・袖ヶ浦市・長柄町・八街市・松戸市・白井市・勝浦市・市川市・君津市・山武市・酒々井町・柏市・市原市・匝瑳市・富津市・横芝光町・神崎町
	95~100%未満	9	佐倉市・四街道市・富里市・千葉市・大網白里市・鴨川市・我孫子市・館山市・八千代市
	100%以上	0	-

(単位: %)

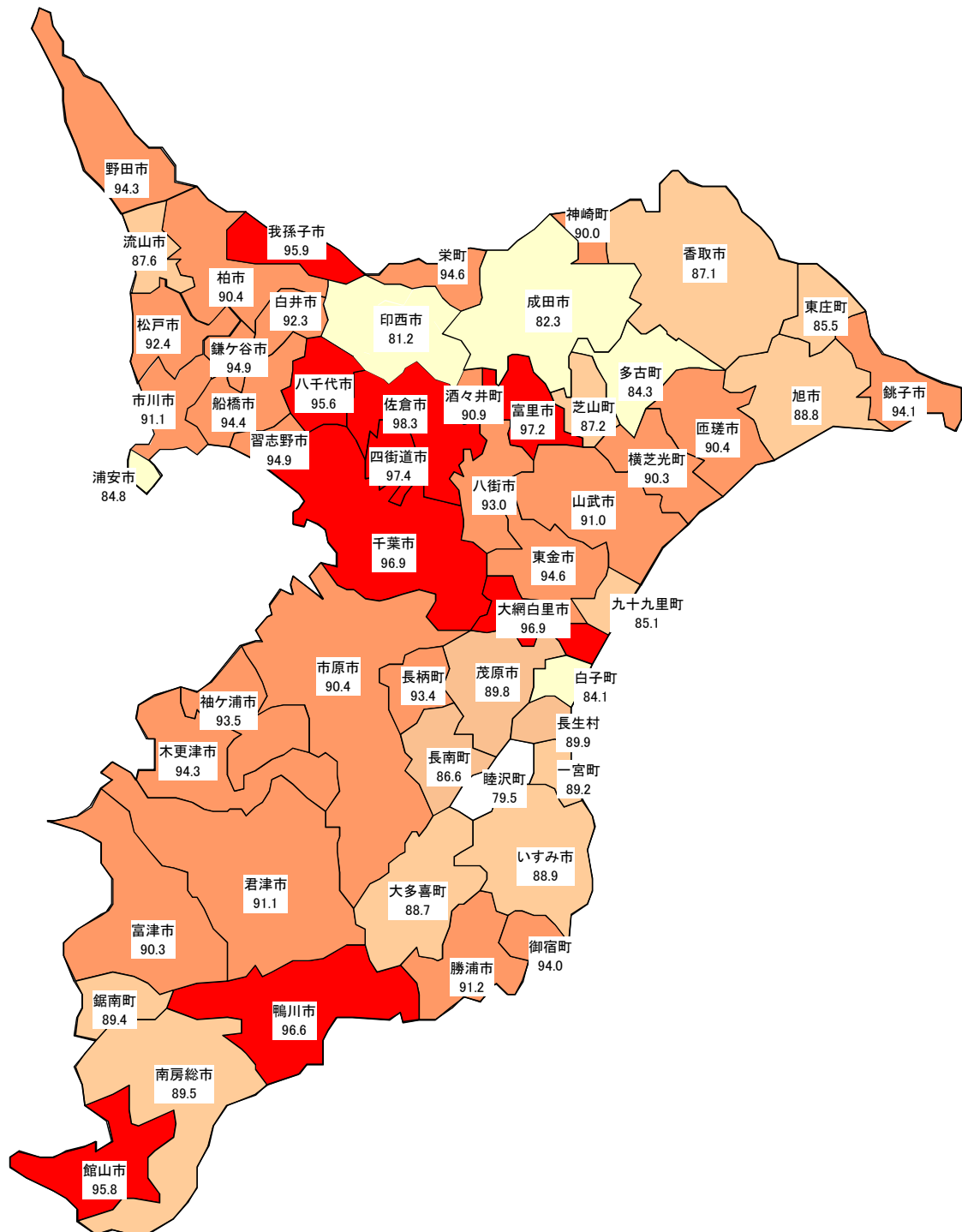

財政調整基金等残高比率

	25	26	27	28	29
1	神崎町 75.1	山武市 64.0	南房総市 65.5	神崎町 69.3	神崎町 79.4
2	南房総市 68.6	南房総市 60.9	山武市 63.4	山武市 66.9	南房総市 68.2
3	山武市 60.3	神崎町 57.7	神崎町 63.0	南房総市 66.8	山武市 58.3
4	多古町 48.6	香取市 49.3	香取市 50.7	香取市 52.1	旭市 56.2
5	白子町 46.1	多古町 48.4	多古町 47.9	旭市 51.4	睦沢町 53.8
6	浦安市 44.5	睦沢町 44.3	睦沢町 46.1	睦沢町 51.4	多古町 49.2
7	香取市 43.0	長柄町 40.9	印西市 41.2	多古町 50.4	印西市 48.3
8	長柄町 41.3	横芝光町 40.7	旭市 40.8	印西市 42.9	白子町 44.6
9	睦沢町 40.3	白子町 40.5	白子町 40.1	一宮町 42.2	大多喜町 43.3
10	横芝光町 36.2	長生村 38.5	一宮町 38.7	東庄町 42.1	鋸南町 43.1
11	長生村 36.0	印西市 37.0	大多喜町 38.7	大多喜町 42.0	いすみ市 40.3
12	一宮町 35.7	大多喜町 36.9	東庄町 38.5	白子町 41.8	香取市 40.0
13	鋸南町 35.6	東庄町 36.5	横芝光町 37.4	横芝光町 39.1	横芝光町 40.0
14	鴨川市 35.5	旭市 35.4	長柄町 37.4	いすみ市 38.2	東庄町 39.4
15	印西市 35.1	浦安市 33.4	匝瑳市 32.3	鋸南町 37.8	一宮町 35.5
16	大多喜町 34.9	一宮町 31.0	いすみ市 31.9	長柄町 34.3	長南町 35.5
17	東庄町 33.5	匝瑳市 29.6	鋸南町 30.5	長南町 33.7	匝瑳市 33.2
18	旭市 29.9	鴨川市 29.0	袖ヶ浦市 30.0	匝瑳市 33.0	浦安市 32.3
19	東金市 29.9	袖ヶ浦市 28.8	佐倉市 29.7	佐倉市 29.2	長柄町 30.6
20	酒々井町 28.1	鋸南町 27.8	鴨川市 28.7	茂原市 28.5	茂原市 28.1
21	大網白里市 27.2	佐倉市 27.5	長生村 28.2	袖ヶ浦市 27.9	袖ヶ浦市 27.0
22	鎌ヶ谷市 25.6	東金市 26.8	茂原市 27.4	酒々井町 27.8	芝山町 26.8
23	袖ヶ浦市 25.4	酒々井町 26.3	長南町 27.0	長生村 27.6	九十九里町 24.2
24	四街道市 25.4	大網白里市 24.5	浦安市 27.0	鴨川市 25.6	長生村 24.1
25	勝浦市 25.4	鎌ヶ谷市 23.7	酒々井町 25.0	芝山町 25.5	酒々井町 23.9
26	佐倉市 24.5	いすみ市 23.1	鎌ヶ谷市 24.6	浦安市 25.0	四街道市 23.2
27	芝山町 24.2	九十九里町 22.5	四街道市 24.2	鎌ヶ谷市 24.5	鎌ヶ谷市 23.0
28	匝瑳市 24.1	四街道市 22.4	芝山町 23.9	四街道市 24.3	白井市 22.9
29	長南町 23.9	長南町 22.1	大網白里市 22.0	白井市 23.6	鴨川市 21.8
30	いすみ市 22.2	芝山町 21.6	九十九里町 21.8	大網白里市 22.3	佐倉市 21.2
31	九十九里町 22.2	茂原市 20.8	東金市 21.1	九十九里町 22.3	市川市 20.4
32	船橋市 21.2	船橋市 20.5	白井市 20.3	習志野市 20.5	八街市 19.4
33	白井市 18.8	白井市 19.3	船橋市 20.0	木更津市 19.8	習志野市 18.5
34	流山市 17.6	御宿町 18.5	君津市 17.2	市川市 18.2	大網白里市 17.9
35	茂原市 17.2	柏市 18.0	御宿町 17.2	君津市 18.2	木更津市 17.8
36	御宿町 16.9	流山市 17.5	流山市 17.0	松戸市 16.9	君津市 16.7
37	我孫子市 16.6	我孫子市 15.4	木更津市 16.9	御宿町 16.7	富津市 16.7
38	栄町 16.3	栄町 14.8	習志野市 16.8	船橋市 16.5	御宿町 16.0
39	柏市 15.5	習志野市 14.3	我孫子市 16.3	八街市 16.4	勝浦市 15.7
40	館山市 14.4	木更津市 14.0	松戸市 16.2	成田市 15.7	栄町 15.7
41	君津市 14.2	市川市 14.0	市川市 16.0	東金市 15.6	成田市 15.4
42	習志野市 14.1	君津市 13.8	柏市 14.0	流山市 15.4	流山市 14.8
43	成田市 13.2	館山市 13.7	八街市 13.2	栄町 15.2	船橋市 14.7
44	木更津市 12.8	松戸市 13.6	栄町 13.2	富里市 14.6	富里市 14.4
45	市川市 11.9	成田市 13.6	富里市 13.1	柏市 13.8	松戸市 14.1
46	市原市 11.5	勝浦市 12.3	館山市 12.4	勝浦市 13.6	柏市 13.7
47	松戸市 10.2	市原市 10.3	市原市 12.3	富津市 13.4	野田市 13.3
48	八街市 9.4	野田市 10.0	成田市 11.9	我孫子市 13.2	市原市 13.2
49	八千代市 8.6	富里市 9.6	勝浦市 11.7	館山市 12.6	館山市 12.8
50	野田市 8.1	八街市 7.9	野田市 9.2	野田市 12.3	我孫子市 11.2
51	富里市 6.9	富津市 6.1	富津市 8.7	市原市 10.9	東金市 10.6
52	富津市 1.8	八千代市 4.5	八千代市 8.7	八千代市 7.7	八千代市 8.4
53	千葉市 1.8	千葉市 1.8	千葉市 2.6	千葉市 3.3	千葉市 3.1
54	銚子市 0.0	銚子市 0.1	銚子市 0.8	銚子市 2.9	銚子市 1.5
単 純 平 均	市計 21.4	市計 21.3	市計 22.6	市計 23.6	市計 22.9
	町村計 35.0	町村計 33.5	町村計 33.8	町村計 36.4	町村計 36.8
	県計 25.7	県計 25.1	県計 26.1	県計 27.6	県計 27.3

参考 財政調整基金等残高比率の状況(平成29年度)

区分	財政調整基金等残高比率	団体数	市町村
	50%以上	5	神崎町・南房総市・山武市・旭市・睦沢町
	30~50%未満	14	多古町・印西市・白子町・大多喜町・鋸南町・いすみ市・香取市・横芝光町・東庄町・一宮町・長南町・匝瑳市・浦安市・長柄町
	10~30%未満	32	茂原市・袖ヶ浦市・芝山町・九十九里町・長生村・酒々井町・四街道市・鎌ヶ谷市・白井市・鴨川市・佐倉市・市川市・八街市・習志野市・大網白里市・木更津市・君津市・富津市・御宿町・勝浦市・栄町・成田市・流山市・船橋市・富里市・松戸市・柏市・野田市・市原市・館山市・我孫子市・東金市
	5~10%未満	1	八千代市
	5%未満	2	千葉市・銚子市

(単位: %)

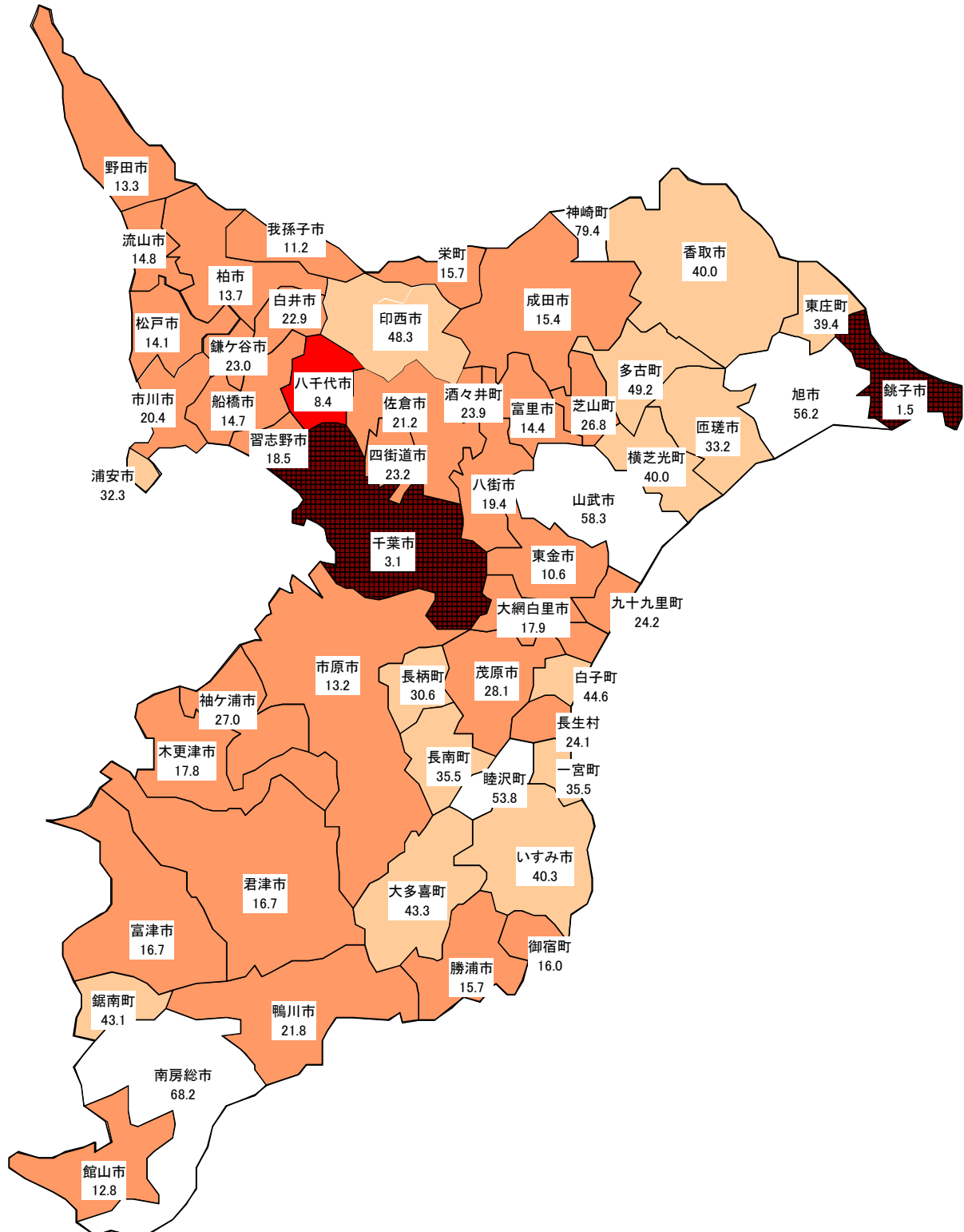

実質公債費比率

	25	26	27	28	29
1	船橋市 0.3	船橋市 △ 0.1	船橋市 △ 0.2	船橋市 △ 0.1	船橋市 0.0
2	松戸市 1.7	市川市 0.7	市川市 0.0	市川市 0.0	市川市 0.7
3	市川市 1.8	松戸市 0.8	松戸市 0.2	鎌ヶ谷市 0.4	袖ヶ浦市 0.7
4	袖ヶ浦市 1.8	鎌ヶ谷市 1.4	鎌ヶ谷市 0.5	袖ヶ浦市 0.6	松戸市 0.9
5	我孫子市 2.2	袖ヶ浦市 1.4	神崎町 0.9	松戸市 0.9	白井市 1.1
6	鎌ヶ谷市 2.7	我孫子市 1.5	袖ヶ浦市 1.0	白井市 1.1	鎌ヶ谷市 1.2
7	酒々井町 2.8	酒々井町 2.6	我孫子市 1.6	我孫子市 1.3	我孫子市 1.3
8	白井市 3.6	神崎町 2.7	木更津市 1.9	白子町 1.8	白子町 2.0
9	富里市 3.6	白井市 2.9	白井市 2.0	神崎町 1.9	酒々井町 2.3
10	白子町 4.2	白子町 2.9	白子町 2.2	木更津市 2.3	佐倉市 2.5
11	流山市 4.7	木更津市 3.0	酒々井町 2.4	酒々井町 2.3	木更津市 2.9
12	芝山町 4.7	富里市 3.3	佐倉市 3.5	習志野市 2.5	神崎町 3.0
13	木更津市 4.9	佐倉市 4.1	富里市 3.7	佐倉市 2.6	印西市 3.1
14	四街道市 4.9	流山市 4.1	東金市 3.9	流山市 3.7	流山市 3.3
15	佐倉市 5.1	東金市 4.3	流山市 4.0	四街道市 3.9	四街道市 3.5
16	多古町 5.5	芝山町 4.5	芝山町 4.3	東金市 4.0	東金市 3.6
17	神崎町 5.7	四街道市 4.9	四街道市 4.4	多古町 4.1	習志野市 3.7
18	東金市 6.0	多古町 5.4	多古町 5.0	柏市 4.3	多古町 3.7
19	君津市 6.1	浦安市 5.5	浦安市 5.0	芝山町 4.3	柏市 4.1
20	成田市 6.2	柏市 5.9	習志野市 5.2	富里市 4.5	芝山町 4.7
21	浦安市 6.5	館山市 5.9	柏市 5.3	印西市 4.7	長柄町 4.8
22	南房総市 6.8	成田市 6.0	匝瑳市 5.3	浦安市 5.2	睦沢町 4.9
23	館山市 7.0	匝瑳市 6.2	館山市 5.4	匝瑳市 5.2	君津市 5.0
24	大多喜町 7.5	南房総市 6.3	大多喜町 5.8	長柄町 5.3	大多喜町 5.3
25	匝瑳市 7.6	君津市 6.4	成田市 6.0	館山市 5.4	匝瑳市 5.6
26	長生村 7.6	大多喜町 6.5	東庄町 6.2	大多喜町 5.4	御宿町 5.7
27	御宿町 7.7	習志野市 7.1	市原市 6.3	睦沢町 5.7	館山市 5.8
28	柏市 7.8	東庄町 7.1	長柄町 6.4	東庄町 5.8	市原市 6.0
29	市原市 8.0	御宿町 7.1	君津市 6.4	君津市 5.9	富里市 6.0
30	東庄町 8.4	市原市 7.2	御宿町 6.4	成田市 6.0	東庄町 6.2
31	横芝光町 8.4	長生村 7.4	印西市 6.5	御宿町 6.2	一宮町 6.2
32	勝浦市 8.5	長柄町 7.5	南房総市 6.5	市原市 6.3	成田市 6.3
33	長柄町 8.6	横芝光町 7.9	睦沢町 6.8	一宮町 6.5	横芝光町 6.5
34	習志野市 8.9	印西市 8.0	一宮町 7.1	横芝光町 6.9	浦安市 6.6
35	いすみ市 8.9	一宮町 8.1	横芝光町 7.4	南房総市 7.3	八千代市 6.8
36	睦沢町 9.0	睦沢町 8.2	長生村 7.4	八千代市 7.5	八街市 6.9
37	一宮町 9.1	いすみ市 8.5	九十九里町 8.0	九十九里町 7.5	九十九里町 6.9
38	印西市 9.2	勝浦市 8.7	勝浦市 8.2	長南町 7.6	長南町 6.9
39	野田市 9.4	九十九里町 9.2	いすみ市 8.4	勝浦市 7.7	勝浦市 7.3
40	富津市 9.9	香取市 9.2	香取市 8.6	八街市 7.9	野田市 7.5
41	香取市 10.0	大網白里市 9.2	八千代市 8.7	大網白里市 7.9	南房総市 7.7
42	大網白里市 10.2	野田市 9.5	長南町 8.7	長生村 8.0	大網白里市 7.8
43	九十九里町 10.4	八街市 9.7	大網白里市 8.7	いすみ市 8.4	いすみ市 8.3
44	八街市 10.4	八千代市 9.8	八街市 8.8	野田市 8.5	長生村 8.4
45	八千代市 10.8	旭市 9.9	旭市 9.0	旭市 8.6	旭市 8.5
46	旭市 11.6	富津市 9.9	野田市 9.3	香取市 8.6	香取市 8.5
47	鴨川市 11.6	長南町 10.5	栄町 10.0	栄町 9.1	栄町 8.6
48	長南町 12.3	鴨川市 10.8	富津市 10.0	山武市 9.7	山武市 9.3
49	栄町 12.7	茂原市 11.2	山武市 10.3	富津市 10.3	富津市 9.9
50	山武市 13.0	栄町 11.3	鴨川市 10.5	茂原市 10.4	茂原市 10.3
51	茂原市 14.5	山武市 11.7	茂原市 10.7	鴨川市 10.5	鴨川市 10.8
52	銚子市 14.5	銚子市 14.4	銚子市 13.9	銚子市 13.7	銚子市 13.7
53	千葉市 18.4	鋸南町 18.4	鋸南町 16.2	鋸南町 14.7	鋸南町 14.0
54	鋸南町 19.9	千葉市 18.4	千葉市 18.0	千葉市 17.3	千葉市 15.8
単 純 平 均	市計 7.5	市計 6.7	市計 6.1	市計 5.8	市計 5.8
	町村計 8.5	町村計 7.5	町村計 6.5	町村計 6.1	町村計 5.9
	県計 7.8	県計 6.9	県計 6.3	県計 5.9	県計 5.8
	全国計 9.6	全国計 8.7	全国計 8.0	全国計 7.6	全国計 7.4

参考

実質公債費比率の状況(平成29年度)

区分	実質公債費比率	団体数	市町村
	0%未満	0	
	0%~5%未満	22	船橋市・市川市・袖ヶ浦市・松戸市・白井市・鎌ヶ谷市・我孫子市・白子町・酒々井町・佐倉市・木更津市・神崎町・印西市・流山市・四街道市・東金市・習志野市・多古町・柏市・芝山町・長柄町・陸沢町
	5~10%未満	27	君津市・大多喜町・匝瑳市・御宿町・館山市・市原市・富里町・東庄町・一宮町・成田市・横芝光町・浦安市・八千代市・八街市・九十九里町・長南町・勝浦市・野田市・南房総市・大網白里市・いすみ市・長生村・旭市・香取市・栄町・山武市・富津市
	10~18%未満	5	茂原市・鴨川市・銚子市・鋸南町・千葉市
	18%以上	0	

(単位:%)

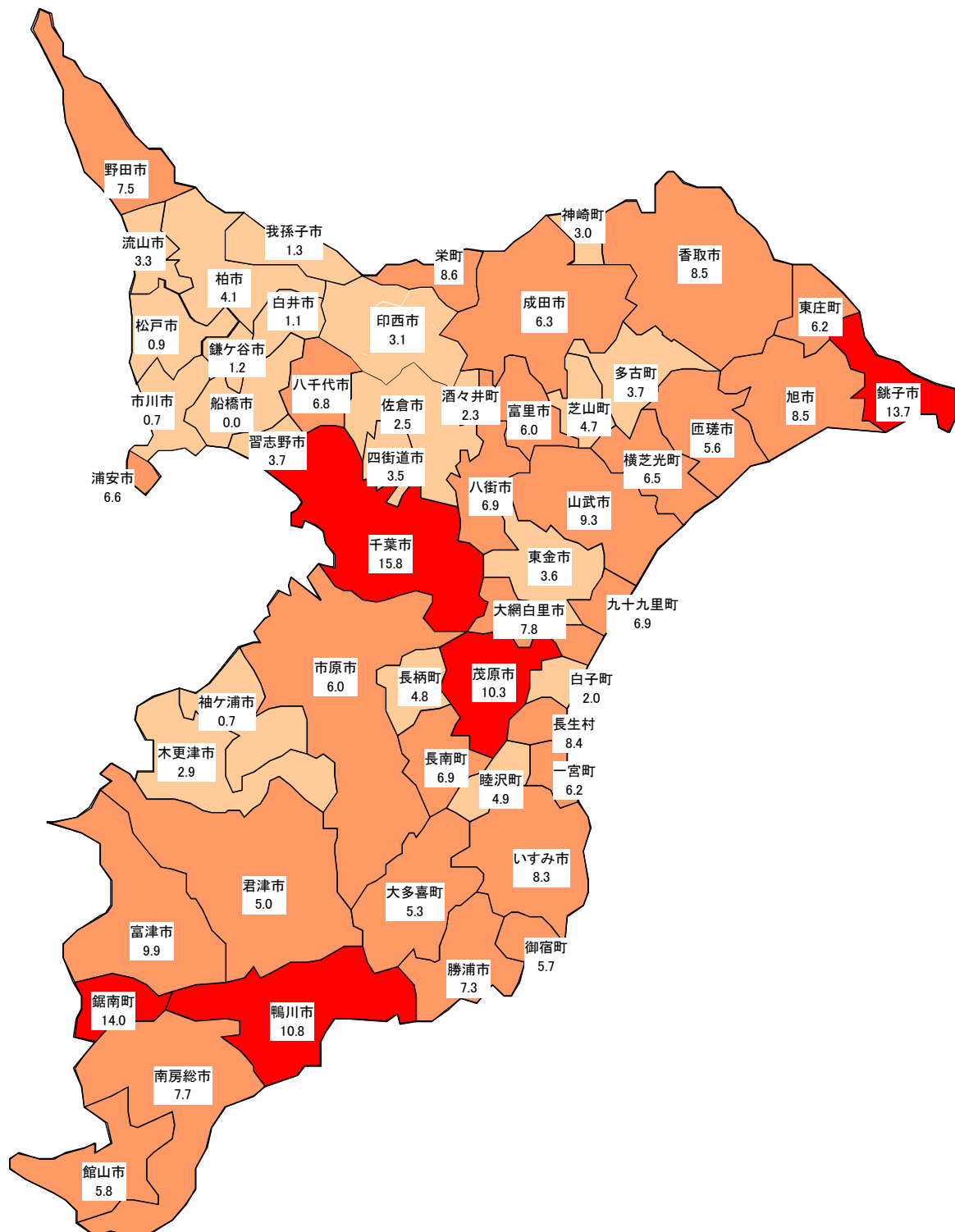

将来負担比率

	25	26	27	28	29	
1	船橋市	- 市川市	- 市川市	- 市川市	- 市川市	- 市川市
2	松戸市	- 船橋市	- 船橋市	- 船橋市	- 船橋市	- 佐倉市
3	佐倉市	- 松戸市	- 松戸市	- 松戸市	- 松戸市	- 旭市
4	我孫子市	- 佐倉市	- 佐倉市	- 佐倉市	- 佐倉市	- 柏市
5	浦安市	- 我孫子市	- 我孫子市	- 旭市	- 旭市	- 我孫子市
6	四街道市	- 浦安市	- 浦安市	- 柏市	- 柏市	- 四街道市
7	袖ヶ浦市	- 四街道市	- 四街道市	- 我孫子市	- 我孫子市	- 印西市
8	白井市	- 白井市	- 印西市	- 四街道市	- 四街道市	- 南房総市
9	南房総市	- 南房総市	- 白井市	- 印西市	- 印西市	- 山武市
10	山武市	- 山武市	- 南房総市	- 南房総市	- 南房総市	- 神崎町
11	酒々井町	- 酒々井町	- 山武市	- 山武市	- 山武市	- 多古町
12	神崎町	- 神崎町	- 酒々井町	- 酒々井町	- 酒々井町	- 東庄町
13	芝山町	- 多古町	- 神崎町	- 神崎町	- 神崎町	- 芝山町
14	市川市	0.4 芝山町	- 多古町	- 多古町	- 多古町	- 長柄町
15	多古町	0.5 印西市	5.1 芝山町	- 東庄町	- 東庄町	- 睦沢町
16	白子町	5.6 袖ヶ浦市	5.3 東庄町	0.6 芝山町	- 酒々井町	1.3
17	印西市	6.9 習志野市	8.8 習志野市	0.8 長柄町	- 浦安市	4.8
18	鎌ヶ谷市	7.7 東庄町	13.5 柏市	1.9 袖ヶ浦市	4.5 船橋市	5.2
19	習志野市	14.8 柏市	16.7 長柄町	3.0 睦沢町	4.6 船橋市	7.5
20	流山市	23.4 鎌ヶ谷市	16.7 袖ヶ浦市	5.6 浦安市	12.9 袖ヶ浦市	8.7
21	東庄町	28.2 白子町	19.7 睦沢町	17.2 一宮町	15.3 白井市	15.3
22	東金市	32.7 長柄町	23.2 鎌ヶ谷市	19.4 習志野市	17.1 横芝光町	16.8
23	柏市	34.6 睦沢町	33.7 旭市	23.1 白井市	23.0 一宮町	17.5
24	睦沢町	35.7 一宮町	38.1 御宿町	23.9 八街市	23.6 木更津市	19.1
25	長柄町	37.6 匝瑳市	39.7 一宮町	25.8 鎌ヶ谷市	24.6 大多喜町	19.9
26	一宮町	38.5 御宿町	40.4 八街市	31.0 大多喜町	24.9 八街市	20.3
27	横芝光町	41.0 旭市	41.1 匝瑳市	33.6 横芝光町	26.0 習志野市	26.6
28	御宿町	46.1 横芝光町	43.6 大多喜町	33.7 木更津市	26.4 匝瑳市	27.5
29	八街市	47.5 流山市	46.0 横芝光町	34.9 匝瑳市	30.0 君津市	28.1
30	匝瑳市	47.7 木更津市	46.4 木更津市	39.1 御宿町	30.1 鎌ヶ谷市	28.2
31	富里市	49.0 八街市	47.5 栄町	40.0 君津市	31.7 御宿町	28.3
32	木更津市	56.0 東金市	55.1 君津市	42.5 流山市	36.3 流山市	30.6
33	大網白里市	56.6 栄町	55.6 白子町	43.0 栄町	40.0 白子町	31.6
34	栄町	56.7 富里市	60.2 流山市	45.0 白子町	44.0 八千代市	33.5
35	旭市	58.0 成田市	61.5 八千代市	51.1 八千代市	44.2 長南町	35.8
36	成田市	60.3 君津市	61.7 香取市	59.2 長南町	47.5 栄町	38.6
37	館山市	67.3 大多喜町	64.2 市原市	60.1 野田市	52.3 野田市	46.4
38	市原市	69.6 館山市	66.9 野田市	61.1 香取市	54.6 長生村	49.0
39	大多喜町	70.2 野田市	68.0 大網白里市	61.7 市原市	56.3 市原市	49.7
40	八千代市	70.9 香取市	69.0 長生村	61.8 いすみ市	56.6 いすみ市	50.2
41	野田市	71.9 市原市	69.5 富里市	62.1 長生村	59.3 香取市	55.2
42	長生村	73.4 大網白里市	69.8 館山市	64.6 富里市	65.4 館山市	66.0
43	九十九里町	73.7 八千代市	73.8 長南町	71.7 館山市	65.7 富里市	66.5
44	君津市	74.6 長生村	79.2 いすみ市	71.8 大網白里市	65.8 鋸南町	68.4
45	香取市	84.1 九十九里町	79.6 成田市	73.4 成田市	74.6 大網白里市	73.9
46	長南町	93.9 長南町	85.7 東金市	78.4 鋸南町	81.6 富津市	80.6
47	いすみ市	100.3 いすみ市	94.9 九十九里町	88.3 勝浦市	91.1 成田市	81.0
48	勝浦市	101.6 鋸南町	112.5 鋸南町	95.4 東金市	95.2 勝浦市	86.9
49	鴨川市	104.4 鴨川市	113.8 鴨川市	106.0 富津市	96.8 九十九里町	93.9
50	鋸南町	109.4 勝浦市	132.7 勝浦市	110.6 九十九里町	96.9 茂原市	100.3
51	茂原市	143.5 富津市	137.9 富津市	115.1 鴨川市	105.0 東金市	102.7
52	富津市	145.3 茂原市	140.6 茂原市	120.3 茂原市	115.0 鴨川市	105.4
53	銚子市	190.7 銚子市	179.8 銚子市	168.4 銚子市	167.1 千葉市	159.4
54	千葉市	248.0 千葉市	231.8 千葉市	208.7 千葉市	186.2 銚子市	163.8
単 純 平 均	市計	53.2 市計	53.0 市計	46.3 市計	43.8 市計	41.7
	町村計	41.8 町村計	40.5 町村計	31.7 町村計	27.7 町村計	23.6
	県計	49.6 県計	49.1 県計	41.7 県計	38.7 県計	36.0
	全国計	45.9 全国計	43.7 全国計	39.2 全国計	37.4 全国計	36.4

参考

将来負担比率の状況(平成29年度)

区分	将来負担比率	団体数	市町村
	算出されない	15	市川市・佐倉市・旭市・柏市・我孫子市・四街道市・印西市・南房総市・山武市・神崎町・多古町・東庄町・芝山町・長柄町・睦沢町
	0%~50%未満	24	酒々井町・浦安市・松戸市・船橋市・袖ヶ浦市・白井市・横芝光町・一宮町・木更津市・大多喜町・八街市・習志野市・匝瑳市・君津市・鎌ヶ谷市・御宿町・流山市・白子町・八千代市・長南町・栄町・野田市・長生村・市原市
	50~100%未満	10	いすみ市・香取市・館山市・富里市・鋸南町・大網白里市・富津市・成田市・勝浦市・九十九町
	100~150%未満	3	茂原市・東金市・鴨川市
	150%以上	2	千葉市・銚子市

(単位:%)

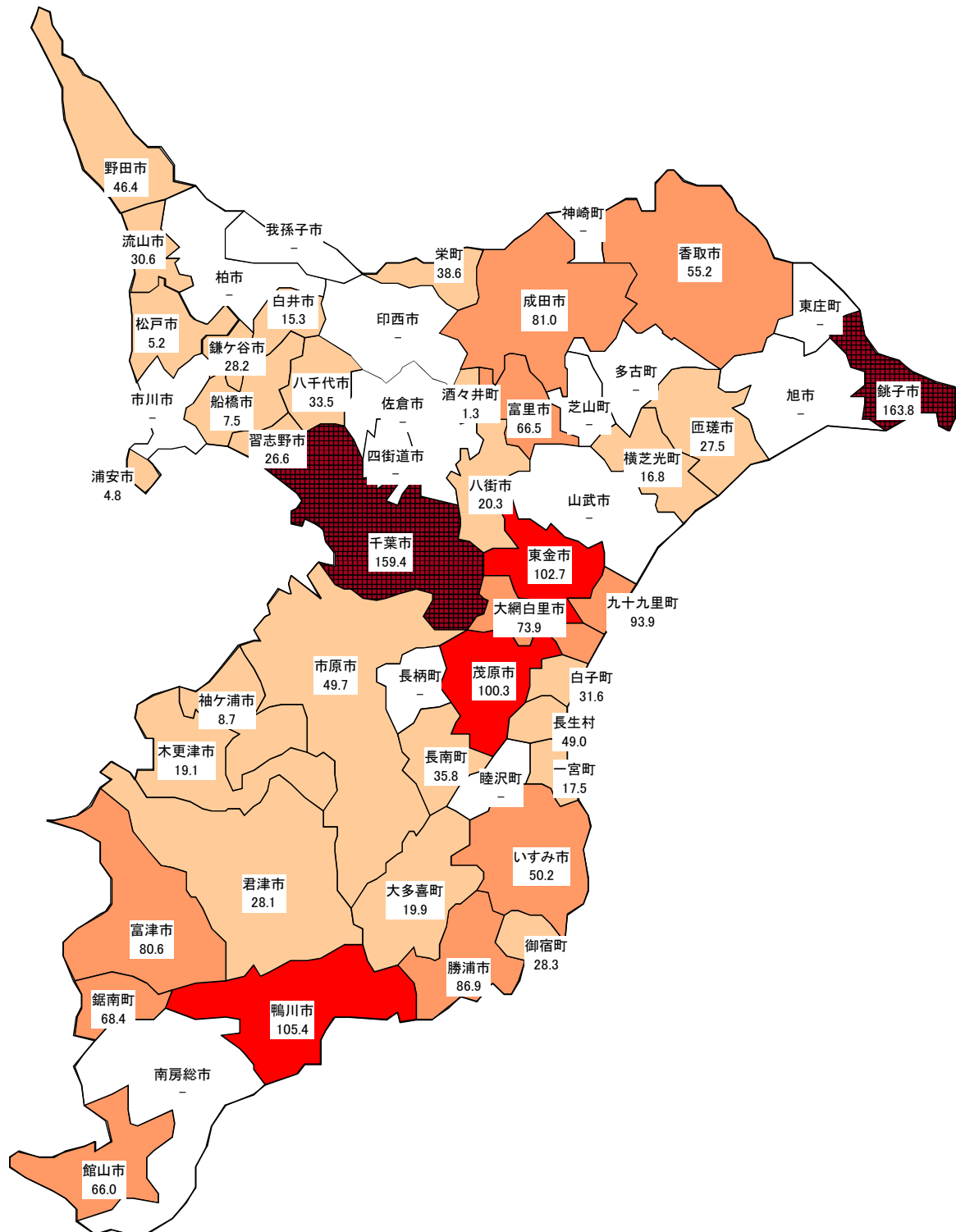

第1図 財政調整基金等残高比率と経常収支比率の団体別の状況

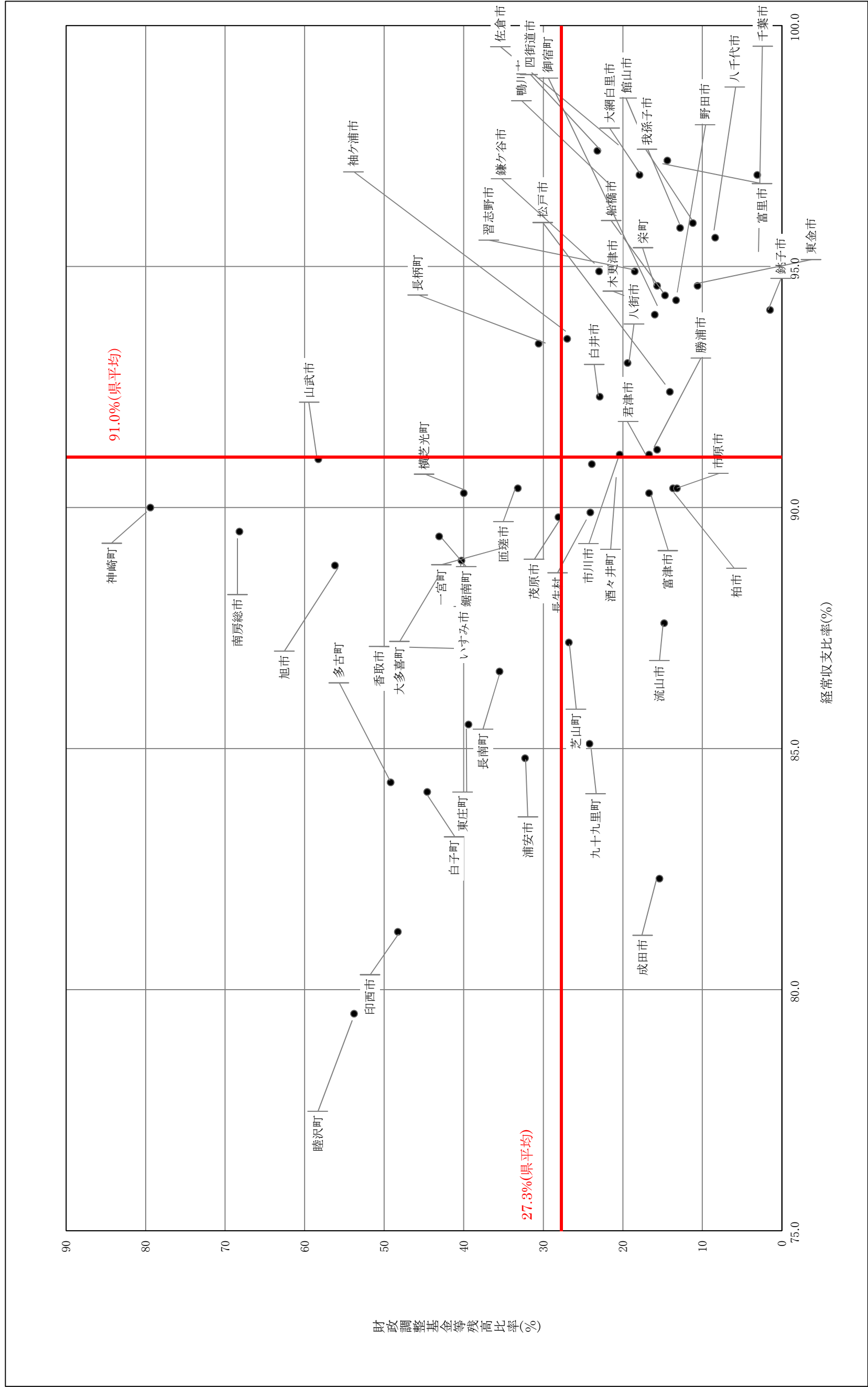

平成29年度 市町村財政の状況

令和元年6月 発行

編者 千葉県総務部市町村課
発行者 千葉県総務部市町村課

千葉県中央区市場町1-1
電話 043-223-2144
FAX 043-224-0989
