外来診療における新型コロナウイルス感染症の検査件数及び陽性率

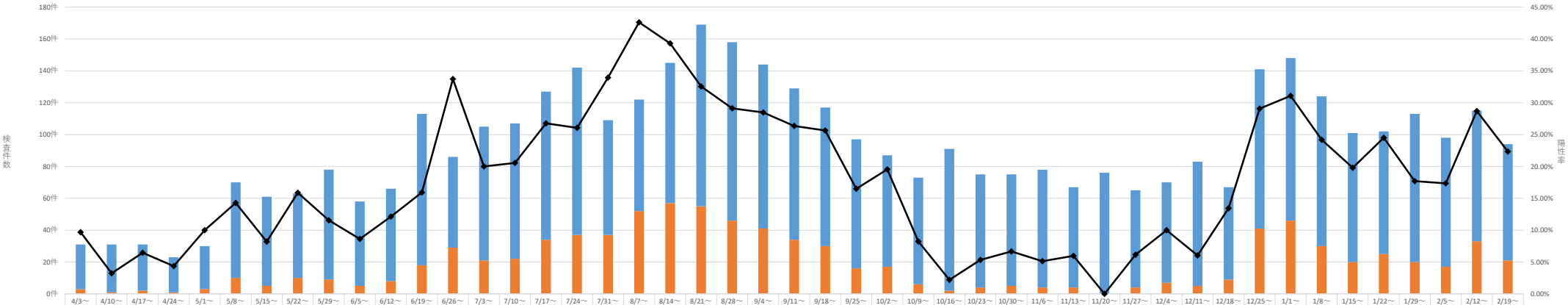

	4/3～	4/10～	4/17～	4/24～	5/1～	5/8～	5/15～	5/22～	5/29～	6/5～	6/12～	6/19～	6/26～	7/3～	7/10～	7/17～	7/24～	7/31～	8/7～	8/14～	8/21～	8/28～	9/4～	9/11～	9/18～	9/25～	10/2～	10/9～	10/16～	10/23～	10/30～	11/6～	11/13～	11/20～	11/27～	12/4～	12/11～	12/18～	12/25～	1/1～	1/8～	1/15～	1/22～	1/29～	2/5～	2/12～	2/19～
陰性（－）	28件	30件	29件	22件	27件	60件	56件	53件	69件	53件	58件	95件	57件	84件	85件	93件	105件	72件	70件	88件	114件	112件	103件	95件	87件	81件	70件	67件	89件	71件	70件	74件	63件	76件	61件	63件	78件	58件	100件	102件	94件	81件	77件	93件	81件	82件	73件
陽性（＋）	3件	1件	2件	1件	3件	10件	5件	10件	9件	5件	8件	18件	29件	21件	22件	34件	37件	37件	52件	57件	55件	46件	41件	34件	30件	16件	17件	6件	2件	4件	5件	4件	4件	0件	4件	7件	5件	9件	41件	46件	30件	20件	25件	20件	17件	33件	21件
陽性率	9.68%	3.23%	6.45%	4.35%	10.00%	14.29%	8.20%	15.87%	11.54%	8.62%	12.12%	15.93%	33.72%	20.00%	20.56%	26.77%	26.06%	33.94%	42.62%	39.31%	32.54%	29.11%	28.47%	26.36%	25.64%	16.49%	19.54%	8.22%	2.20%	5.33%	6.67%	5.13%	5.97%	0.00%	6.15%	10.00%	6.02%	13.43%	29.08%	31.08%	24.19%	19.80%	24.51%	17.70%	17.35%	28.70%	22.34%