

# 青少年教育施設の再編

手賀の丘少年自然の家



水郷小見川少年自然の家



東金青年の家



君津亀山少年自然の家



鴨川青年の家



第12期千葉県生涯学習審議会  
第8回会議

平成31年2月5日(火)

14:00~

千葉県自治会館 第3会議室

## 【第12期生涯学習審議会での意見等】

- ・身近にあり、子どもたちにとって安心して利用でき、安価で自然体験ができる
- ・様々な魅力的なプログラムが組まれている
- ・学校の立ち場では、自然が豊かであり、大変使い勝手が良いので残して頂きたい
- ・子どもの協調性、自主性、責任感が培われ、学校現場において大変意義のある施設

# 青少年教育施設の利用料金(5施設平均)

	1泊料金	利用料金内訳		
		宿泊料金	食事代(3食)	その他 シーツ代など
就学前	1,762円	300円	1,250円	212円
小学生 中学生	2,352円	300円	1,840円	212円
高校生	2,452円	300円	1,940円	212円
大学生以上	2,972円	820円	1,940円	212円

※研修室、体育館、クラフトや実習代は含まない

# 青少年教育施設の主な通常事業(費用)

手賀の丘少年自然の家	七宝焼 460円	万華鏡 300円	勾玉 300円	うちわ 300円
水郷小見川少年自然の家	七宝焼 450円	切り絵 100円	クラフト 100円	キャンドル 200円
君津亀山少年自然の家	クラフト 300円	焼き板 300円	万華鏡 300円	勾玉 300円
東金青年の家	竹灯り 100円	ペンダント(木) 50円	レジンアク セサリー 150円	ジェルキャ ンドル 410円
鴨川青年の家	切り絵 100円	フォトフレーム 200円	勾玉 300円	うちわ 300円

## 青少年教育施設の主な主催事業(手賀の丘少年自然の家)

主催事業名	参加者 定員	参加費	備考
わいわい子ども塾	3 1 3 2	14,000円	年間5回 宿泊を伴う
玉ねぎ染め体験	3 0 3 0	1,000円	材料費 保険料
わいわいクッキング	2 4 2 0	500円	材料費 保険料

## 青少年教育施設の主な主催事業(水郷小見川少年自然の家)

主催事業名	参加者 定員	参加費	備考
やさしいカヌー 基礎編	803 なし	200円	年間6回 参加者はその都度
おみっこくらぶ	29 30	8,000円	全6回 同一参加者
ファミリーキャンプ	34 10組	4,000円	

## 青少年教育施設の主な主催事業(君津亀山少年自然の家)

主催事業名	参加者 定員	参加費	備考
一日だけの 森の童話館	364 400	入場無料	各種体験は有料
森っ子レンジャー ①～⑤	156 150	1,500円	参加者・定員は 5回の合計
森のアスレチック ①, ②	24 20	500円	参加者・定員は 2回の合計

## 青少年教育施設の主な主催事業(東金青年の家)

主催事業名	参加者 定員	参加費	備考
東青ジュニア おもてなしカレッジ		2,200円	6回シリーズ制 各回1泊
星空の神秘を探ろう 初級編		2,500円	4回シリーズ制 各回1泊
東青ジュニア キャンプ		12,000円	5泊 類似施設との 連携あり



## 青少年教育施設の主な主催事業(鴨川青年の家)

主催事業名	参加者 定員	参加費	備考
磯の生き物を観察しよう	13 20	1,000円	
親子でスイカ割り &シーカヤック	29 40	1,000円	
シーカヤック ツーリング	15 30	1,000円	

## 自然をテーマにした施設の特徴

## 再編の視点②

施設名	主な自然体験活動
手賀の丘少年自然の家	テーマ；沼 → 手賀沼でのカヌー体験や釣りなど。
水郷小見川少年自然の家	テーマ；川 → 黒部川、じゃぶじゃぶ池でのカヌー体験。
君津亀山少年自然の家	テーマ；森 → 森でのオリエンテーリング。
東金青年の家	テーマ；里山 → 里山でのオリエンテーリング。
鴨川青年の家	テーマ；海 → カッター、シーカヤック、磯遊びなど。

手賀の丘少年自然の家



東金青年の家



5 施設の特徴

水郷小見川少年自然の家



君津亀山少年自然の家



鴨川青年の家



# 各施設の利用可能人数

	宿泊定員	宿泊室内訳		
		一般宿泊室	リーダー室	障害者用室
手賀の丘少年自然の家	300人	12人×25室	4室	2室
水郷小見川少年自然の家	220人	10人×22室	5室	1室
君津亀山少年自然の家	300人	12人×24室 6人×2室	2室	
東金青年の家	196人	26人×7室 14人×1室	2室 (2人×2室)	
鴨川青年の家	360人	12人×18室 8人×18室	4室	1室

2段ベッドタイプ(東金青年の家以外の各施設)



メゾネットタイプ(東金青年の家)



# 各施設ごとの利用実態(再編の視点④)

**A : 過去10年間(利用者数)**

過去10年間(利用者数)	20年	21年	22年	23年	24年	25年	26年	27年	28年	29年
手賀の丘少年自然の家	65912	72473	72405	60821	59750	59563	62724	64370	57016	59309
水郷小見川少年自然の家	57508	61553	65780	57688	62462	59160	60298	62159	58829	56758
君津亀山少年自然の家	29865	31274	37093	43677	38090	38213	50892	43711	42739	40840
東金青年の家	32627	34344	37218	40817	44463	42456	47965	46222	50174	50866
鴨川青年の家	71005	71689	64049	109756	67244	68558	74631	72974	73907	69301
<b>5施設平均</b>	<b>51383</b>	<b>54266</b>	<b>55309</b>	<b>62551</b>	<b>54401</b>	<b>53590</b>	<b>59300</b>	<b>57887</b>	<b>56533</b>	<b>55414</b>

# 利用者数（5施設）

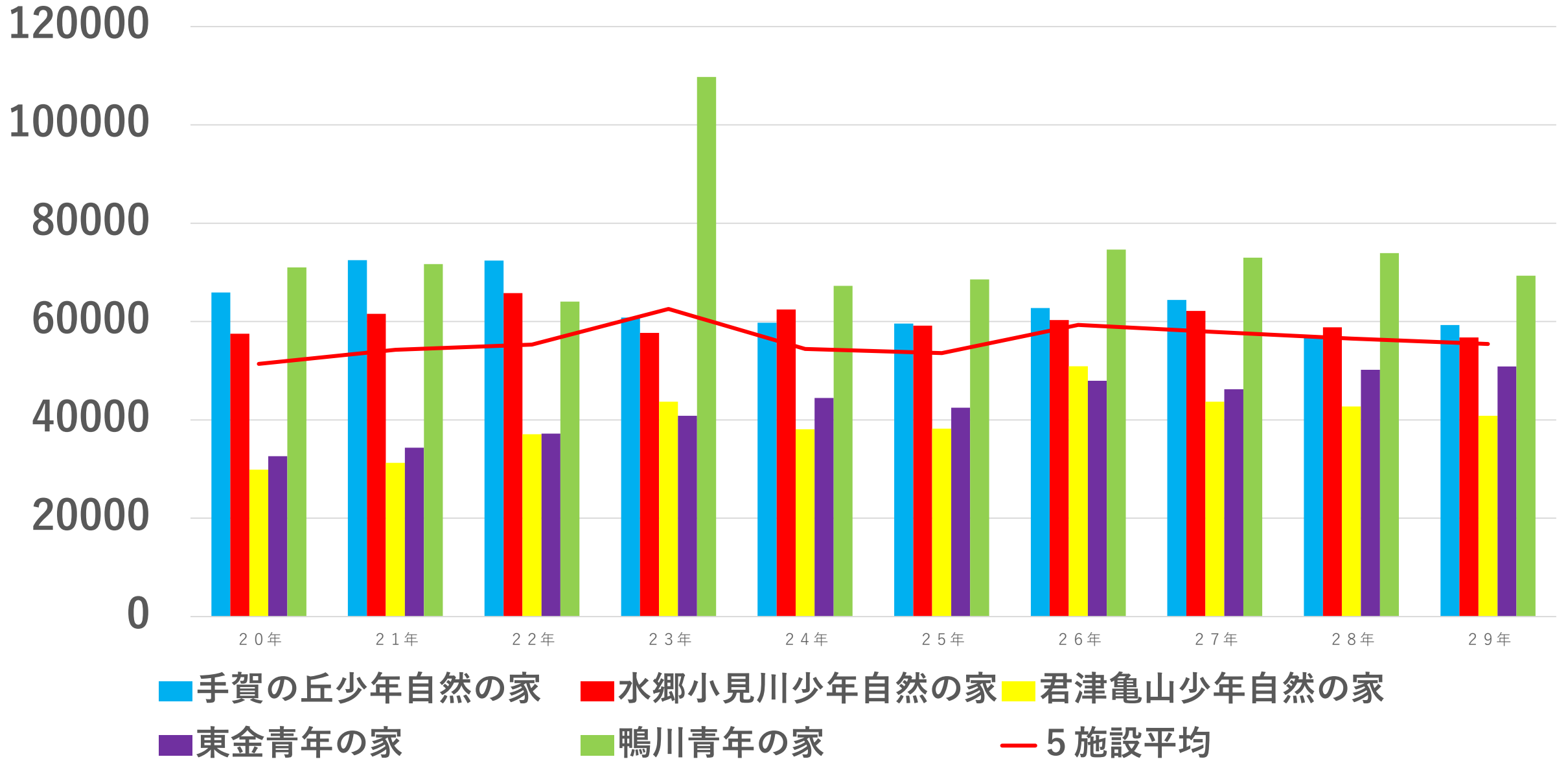



# 利用者数(手賀の丘少年自然の家)

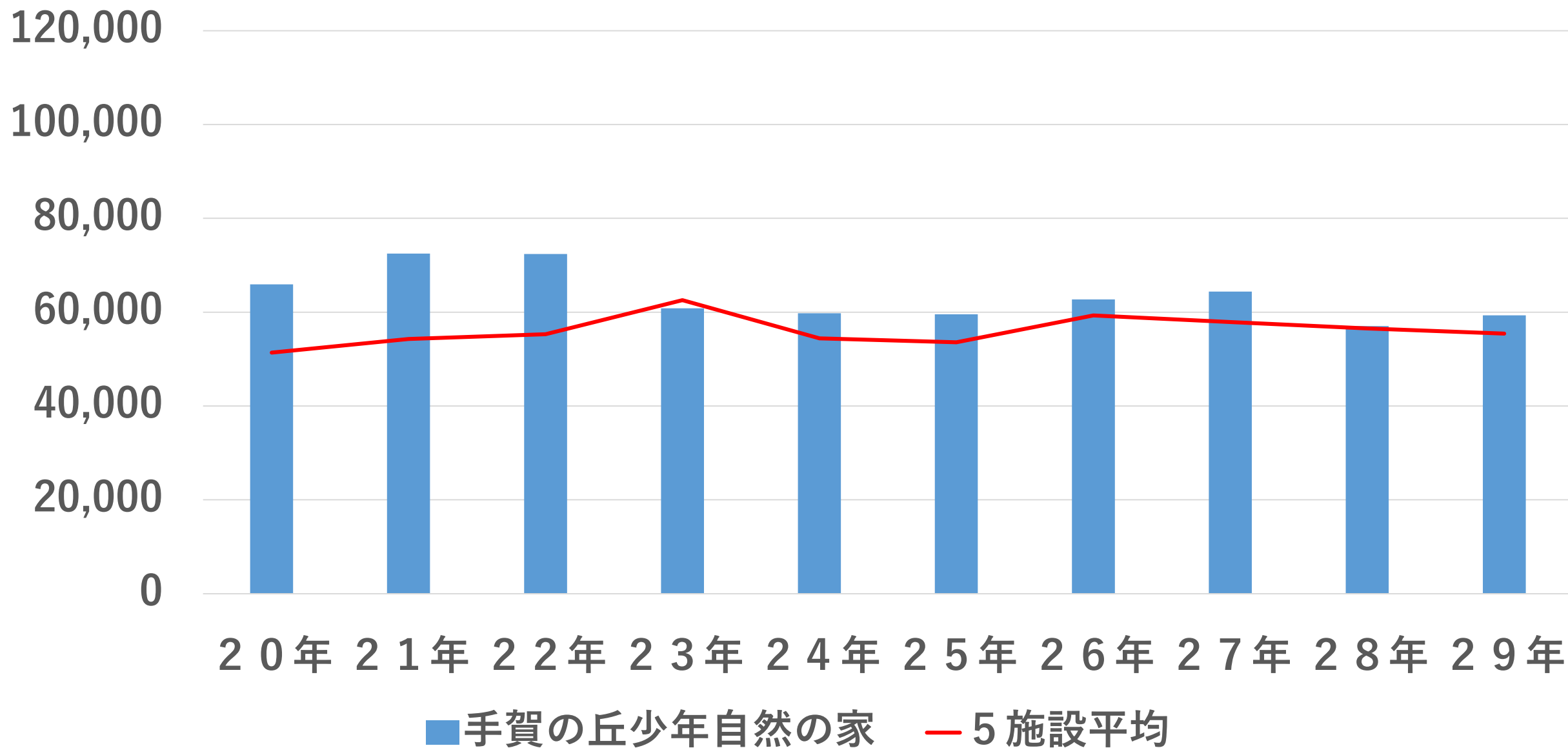

# 利用者数（水郷小見川少年自然の家）

120000  
100000  
80000  
60000  
40000  
20000  
0

20年 21年 22年 23年 24年 25年 26年 27年 28年 29年

■ 水郷小見川少年自然の家    — 5施設平均

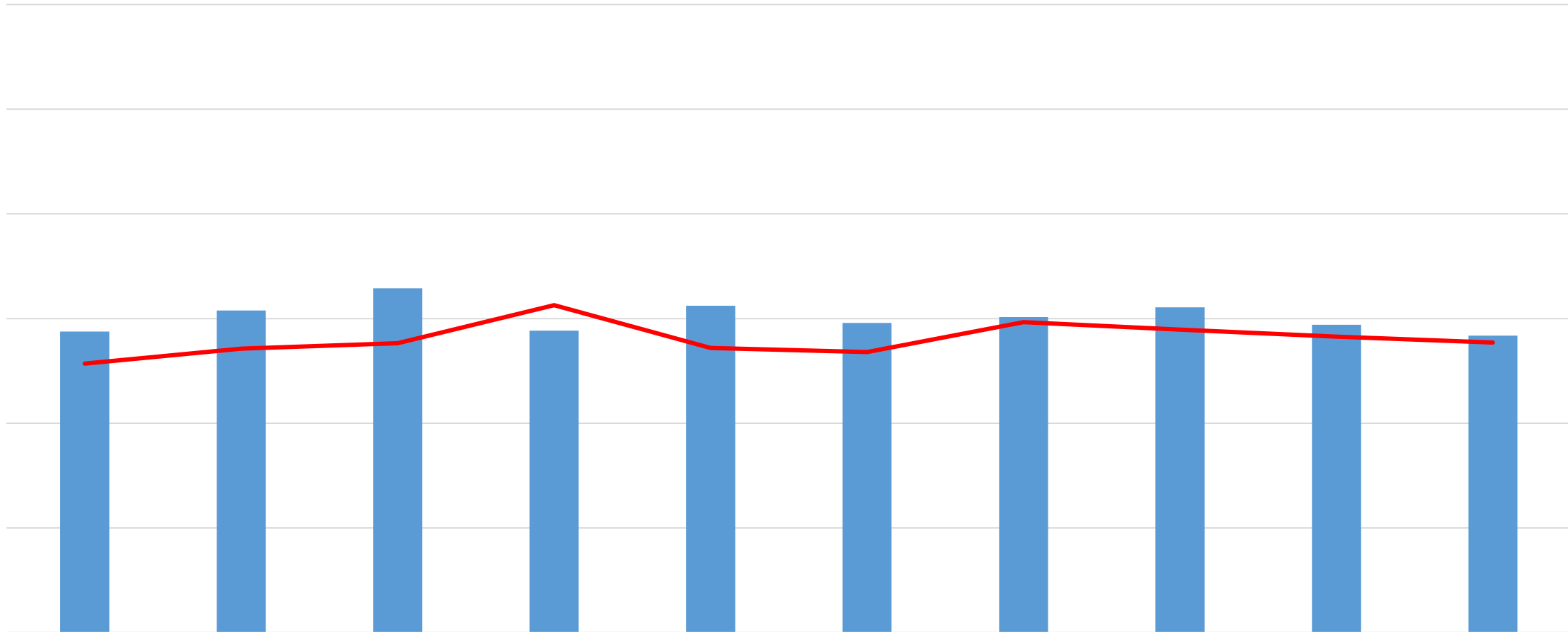

# 利用者数(君津亀山少年自然の家)

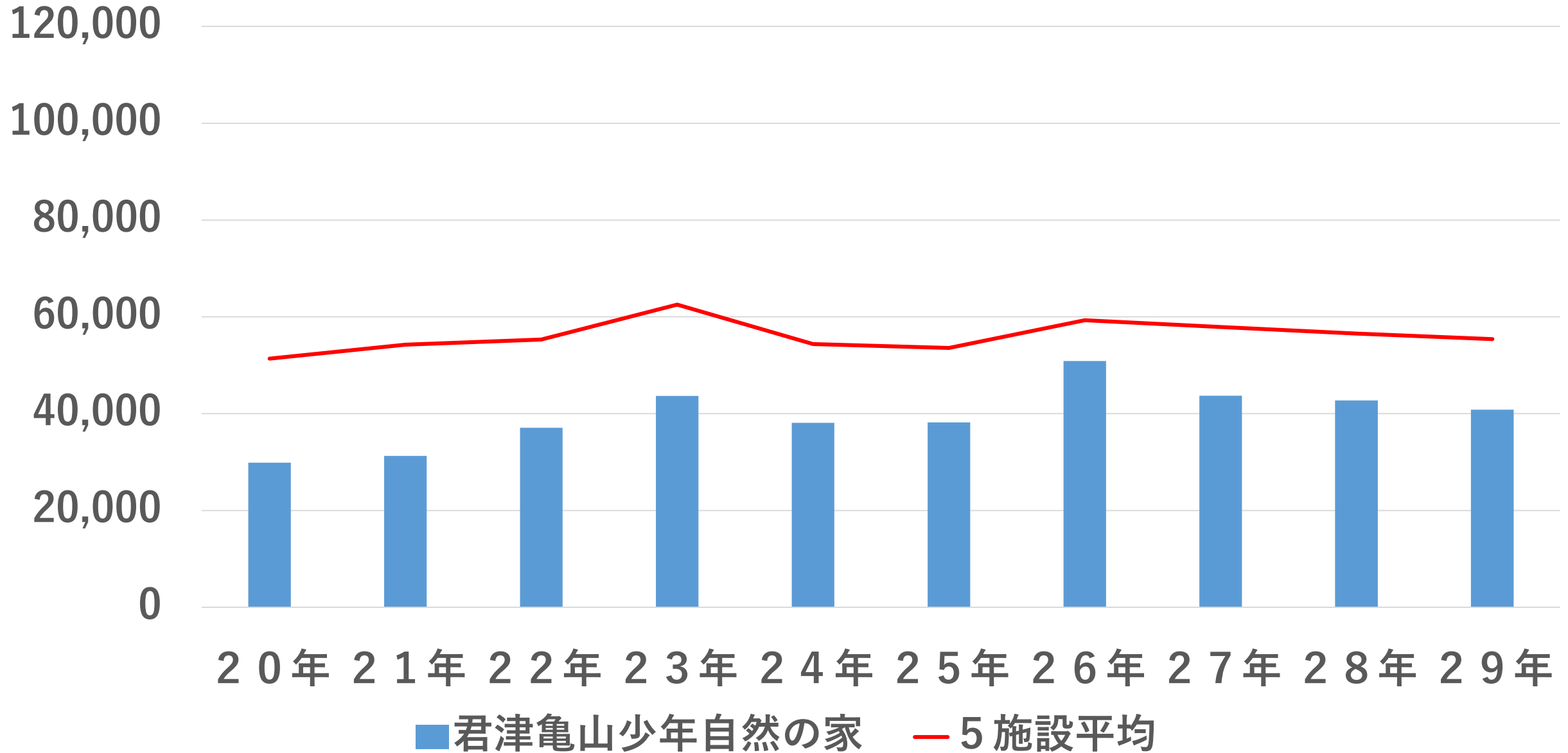

# 利用者数(東金青年の家)

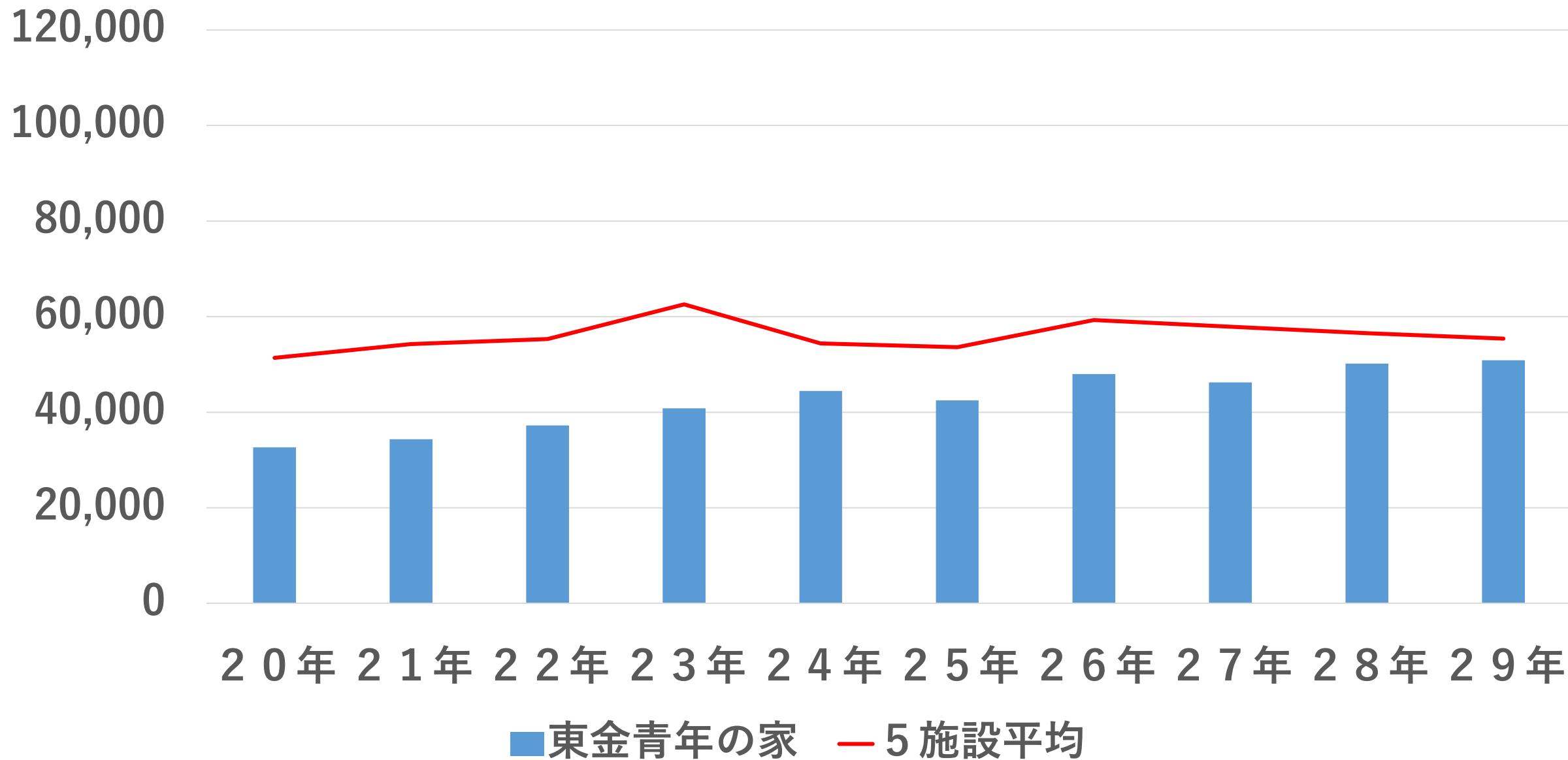

# 利用者(鴨川青年の家)

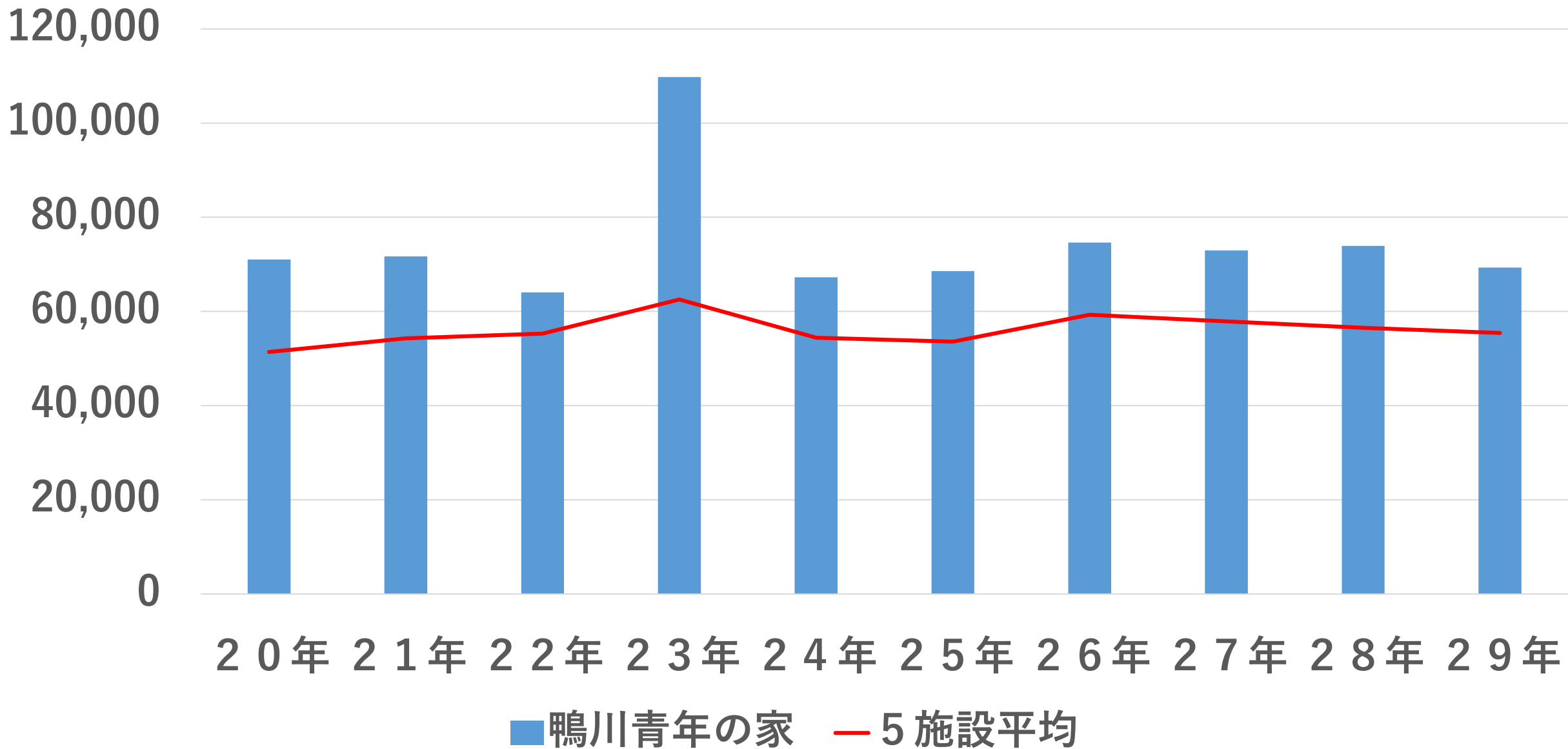

**B : 過去10年間(宿泊者数)**

過去10年間(宿泊者数)	20年	21年	22年	23年	24年	25年	26年	27年	28年	29年
手賀の丘少年自然の家	22,859	23,551	24,682	23,402	22,256	22,074	23,575	25,559	21,493	22,577
水郷小見川少年自然の家	22,470	22,329	22,969	20,910	23,308	21,132	21,832	21,424	21,245	20,973
君津亀山少年自然の家	14,301	14,879	17,579	22,076	18,135	17,306	23,901	20,000	20,614	18,739
東金青年の家	12,055	10,969	11,580	11,945	11,189	9,353	10,615	10,660	11,050	11,038
鴨川青年の家	41,295	41,350	37,280	77,935	34,010	33,780	38,684	41,043	41,359	37,146
<b>5施設平均</b>	<b>22596</b>	<b>22615</b>	<b>22818</b>	<b>31253</b>	<b>21779</b>	<b>20729</b>	<b>23721</b>	<b>23737</b>	<b>23152</b>	<b>22094</b>

100,000

# 宿泊者数(5施設)

80,000

60,000

40,000

20,000

0

20年 21年 22年 23年 24年 25年 26年 27年 28年 29年

- 手賀の丘少年自然の家
- 水郷小見川少年自然の家
- 君津亀山少年自然の家
- 東金青年の家
- 鴨川青年の家
- 5施設平均

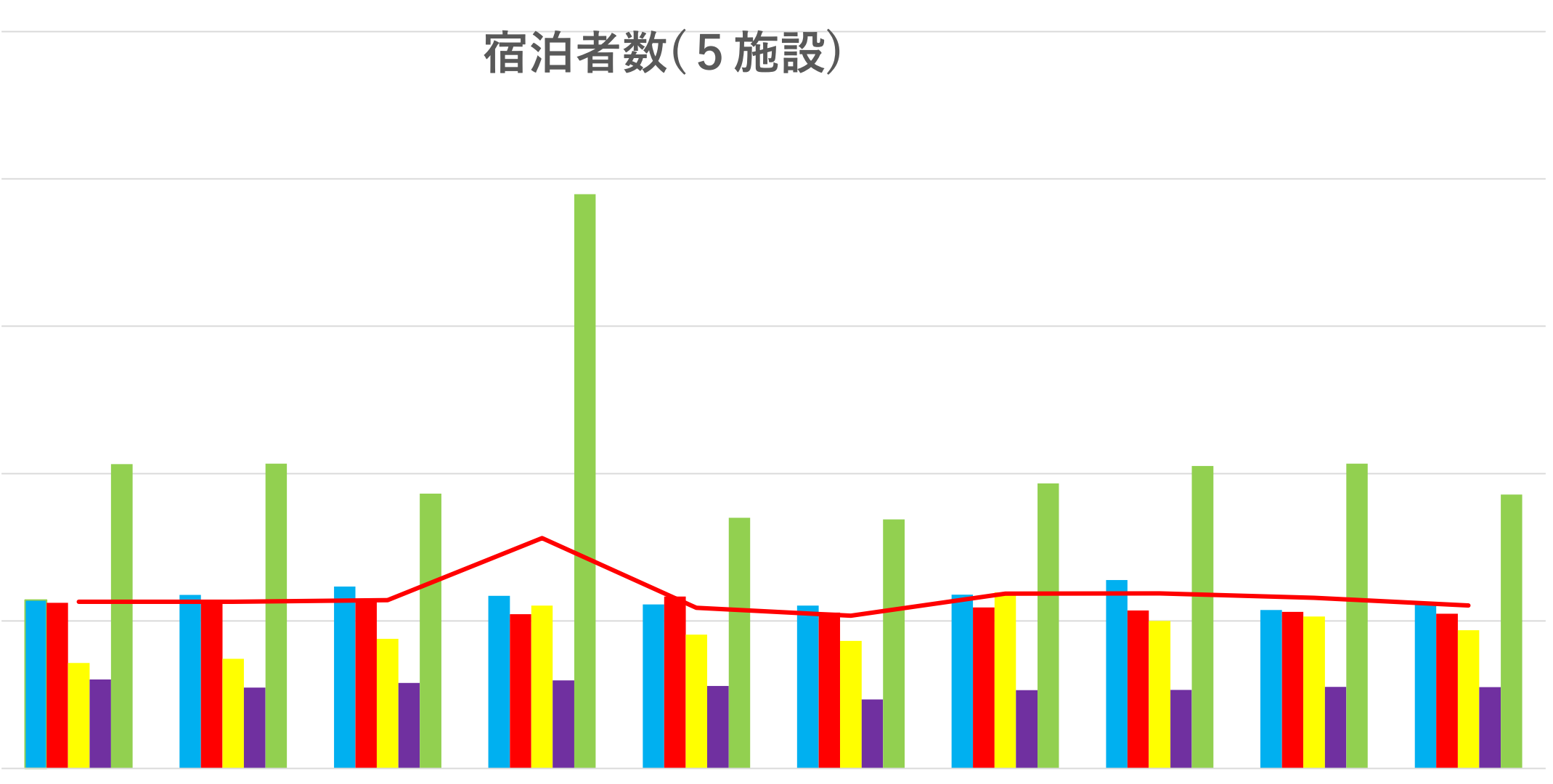



## 宿泊者数(手賀の丘少年自然の家)

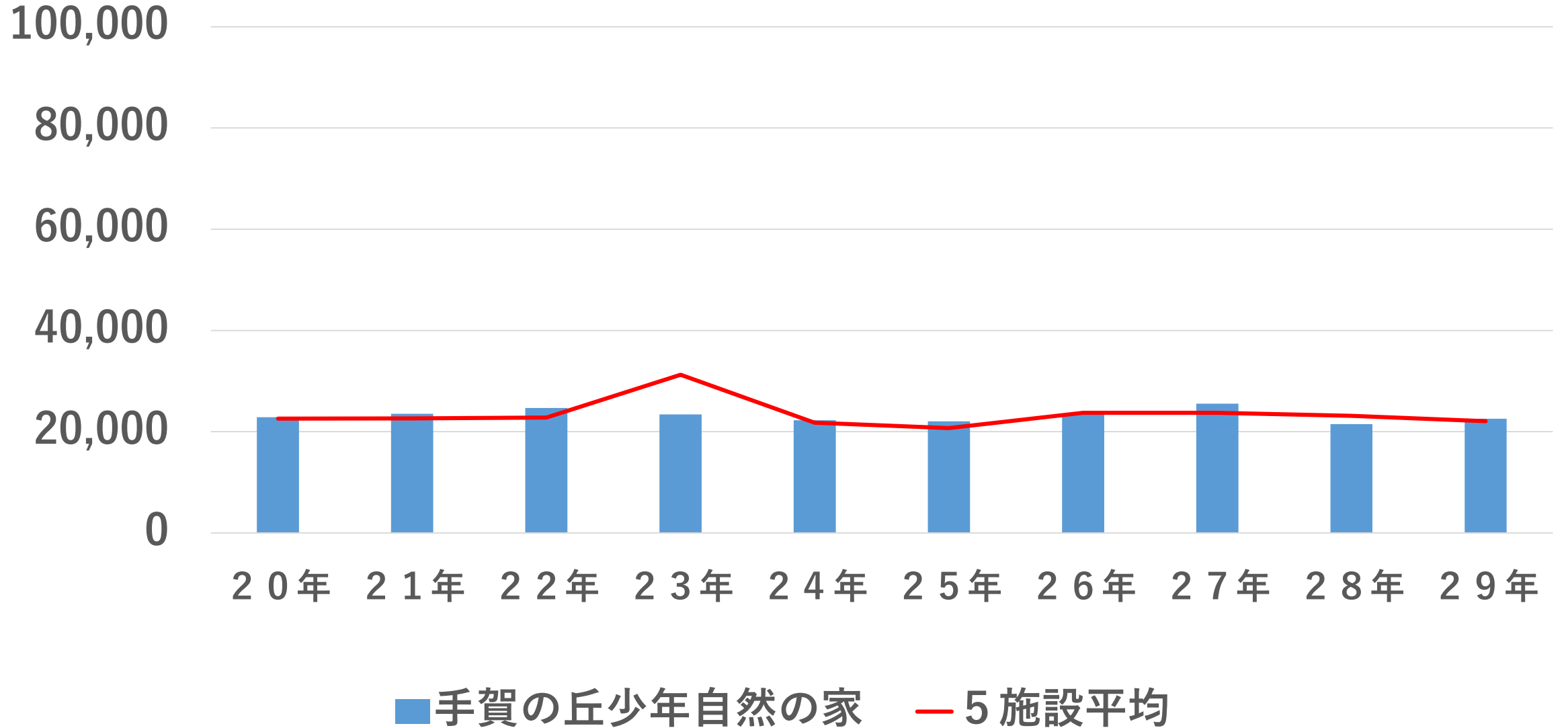

# 宿泊者数(水郷小見川少年自然の家)

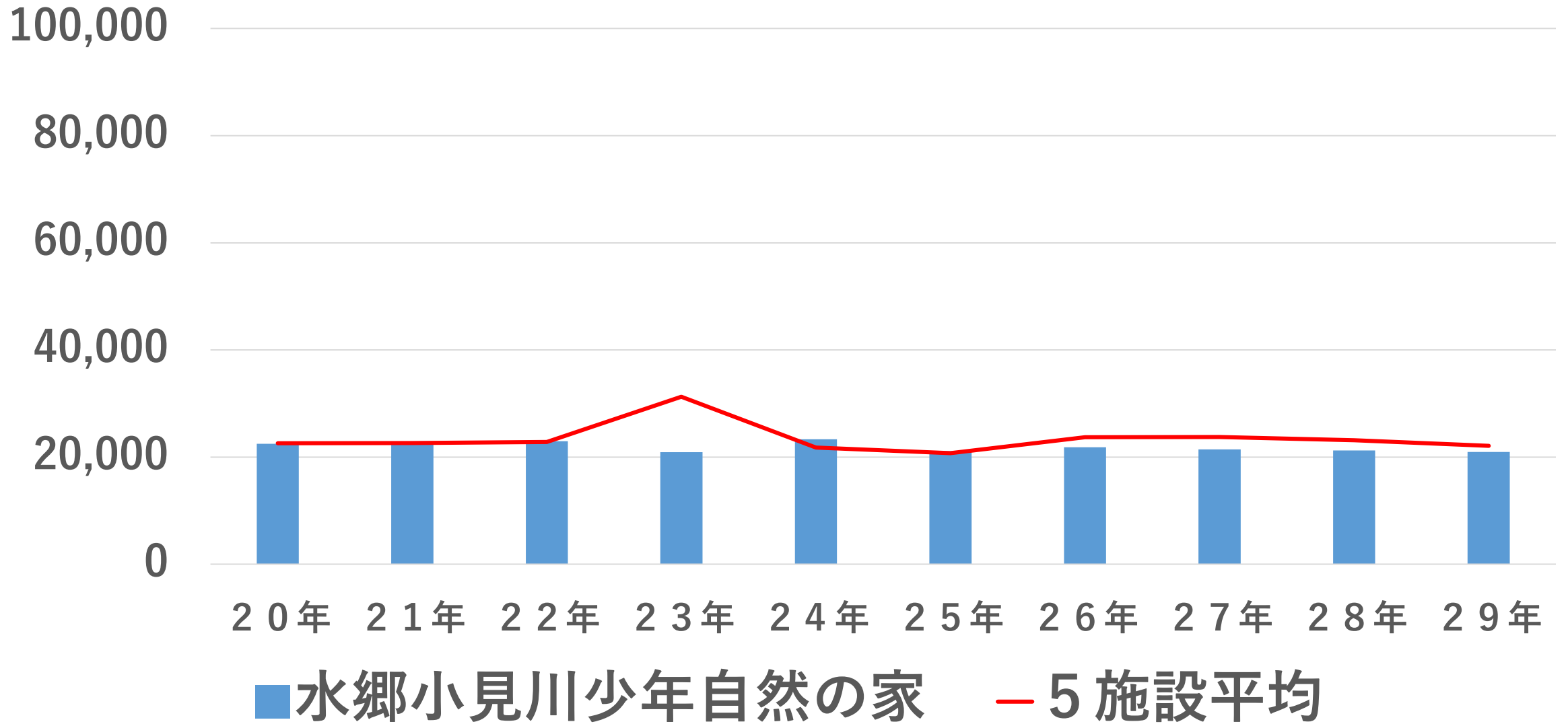

## 宿泊者数（君津亀山少年自然の家）

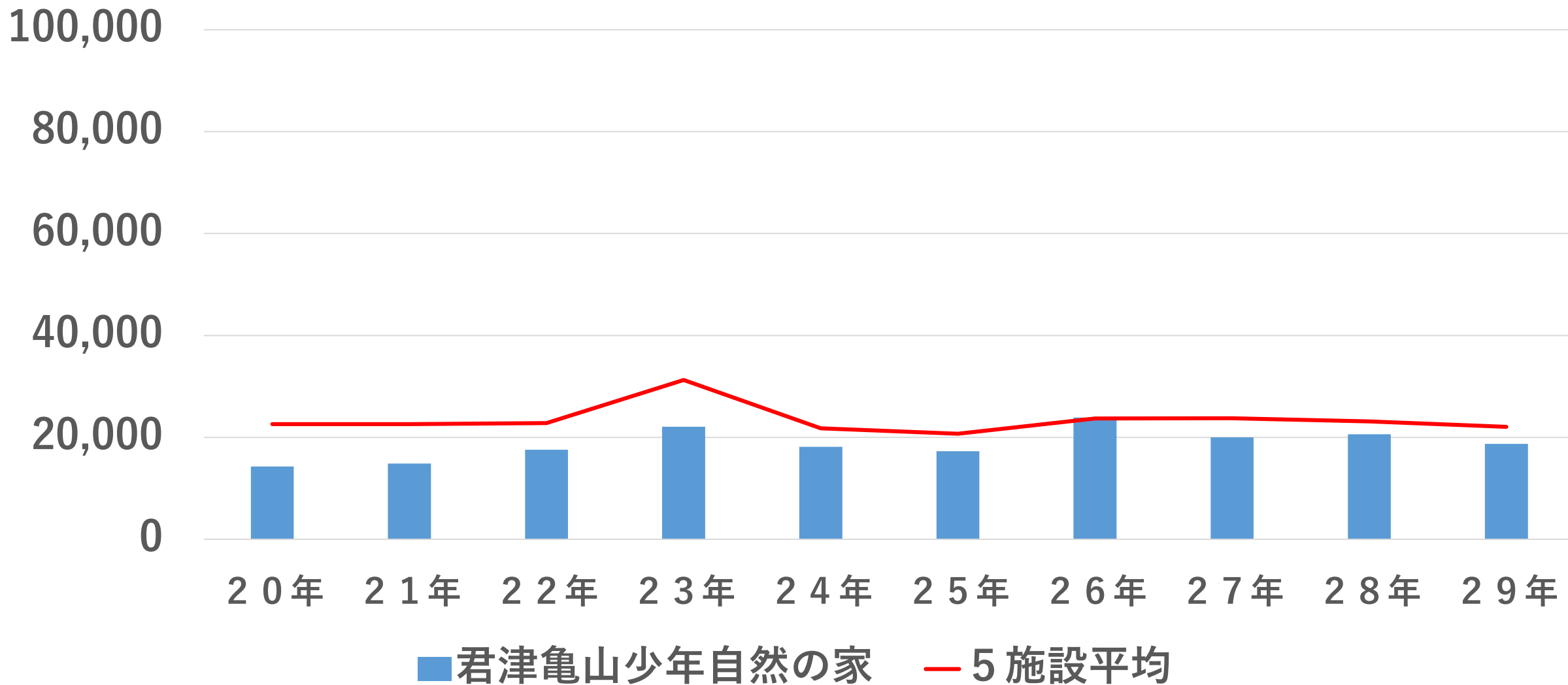

# 宿泊者数(東金青年の家)

100,000

80,000

60,000

40,000

20,000

0

20年 21年 22年 23年 24年 25年 26年 27年 28年 29年

■ 東金青年の家    — 5施設平均

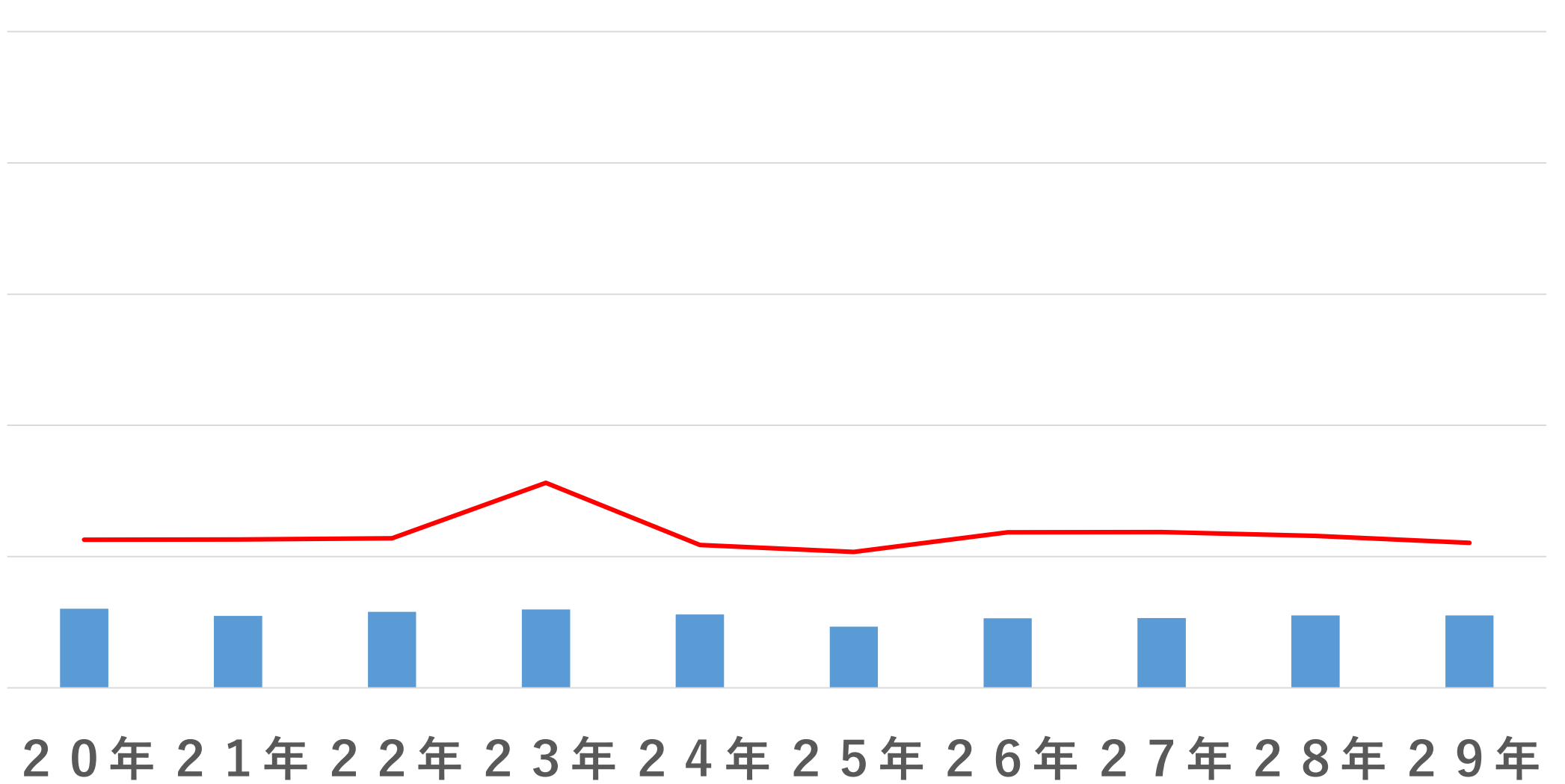

# 宿泊者数(鴨川青年の家)

100,000

80,000

60,000

40,000

20,000

0

20年 21年 22年 23年 24年 25年 26年 27年 28年 29年

■ 鴨川青年の家    — 5施設平均

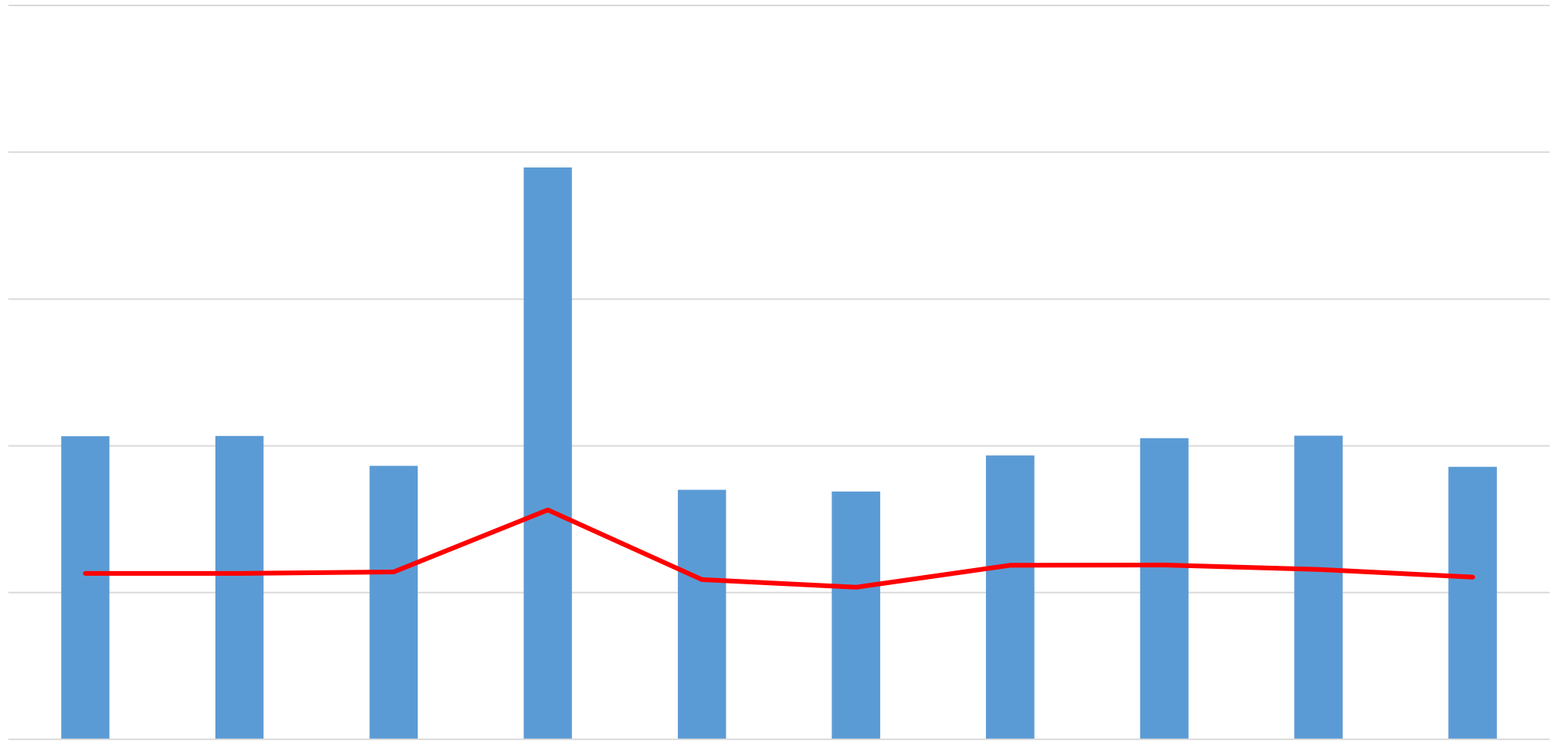

**C：過去10年間(宿泊稼働率)**

過去10年間(宿泊稼働率) (%)	20年	21年	22年	23年	24年	25年	26年	27年	28年	29年
手賀の丘少年自然の家	28.7	29.2	30.8	29.2	28.2	28	29.5	31.4	26.9	27.9
水郷小見川少年自然の家	30.7	31.1	31.3	29.1	32.2	29.5	30.2	35.1	35.5	35
君津亀山少年自然の家	18.2	16.4	18.9	25.4	22	20.5	26.8	22	23.2	21.5
東金青年の家	22.7	20.6	21.3	21.6	20.4	17.4	19.2	19.7	18.9	20
鴨川青年の家	39.8	37.8	34.9	59.3	29.2	29.8	34.4	35.7	33.9	33.3
<b>5施設平均</b>	<b>29.1</b>	<b>27.9</b>	<b>28</b>	<b>36.7</b>	<b>26.9</b>	<b>25.8</b>	<b>29</b>	<b>29.5</b>	<b>28.3</b>	<b>28</b>

# 宿泊稼働率(5施設)

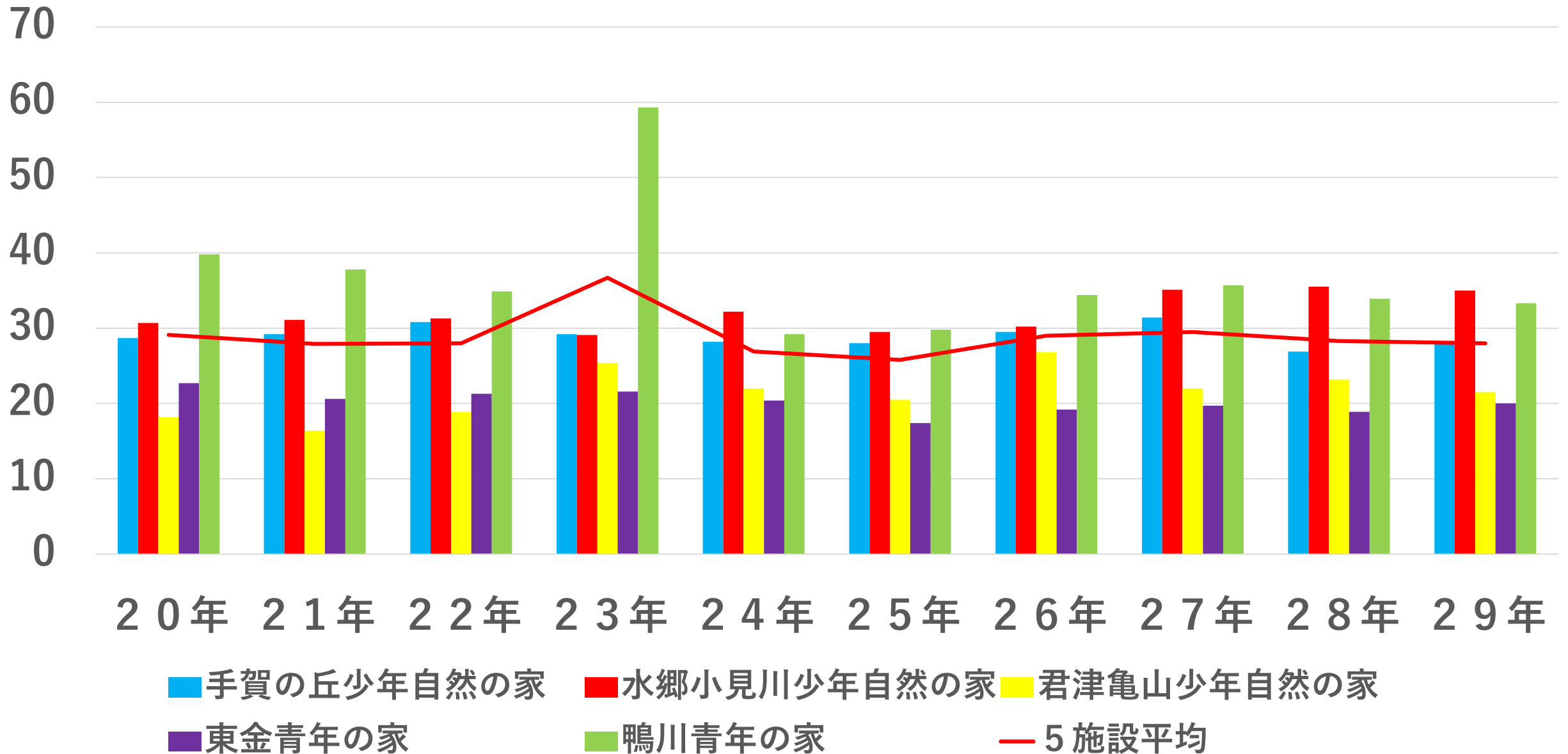



# 宿泊稼働率(手賀の丘少年自然の家)

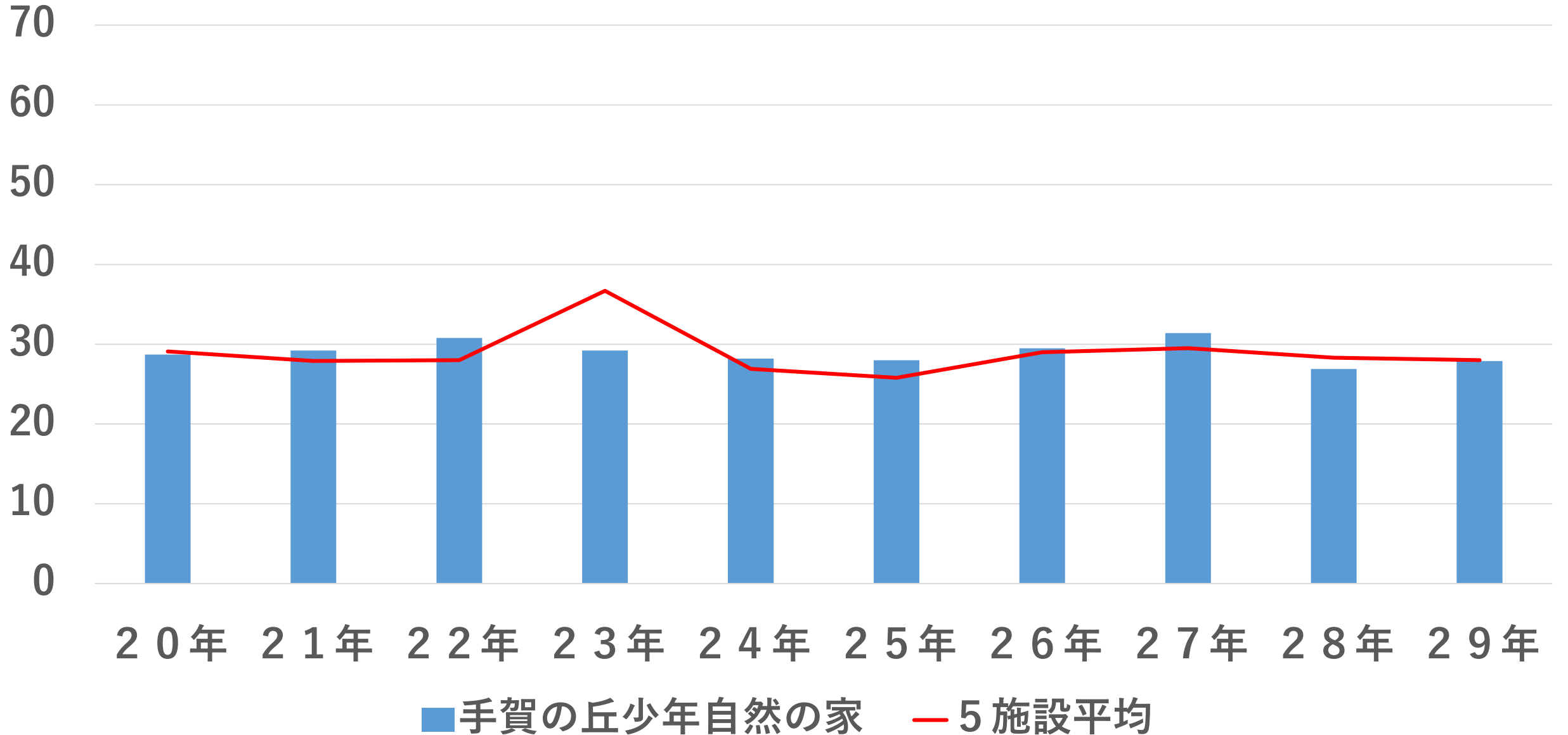

# 宿泊稼働率(水郷小見川少年自然の家)

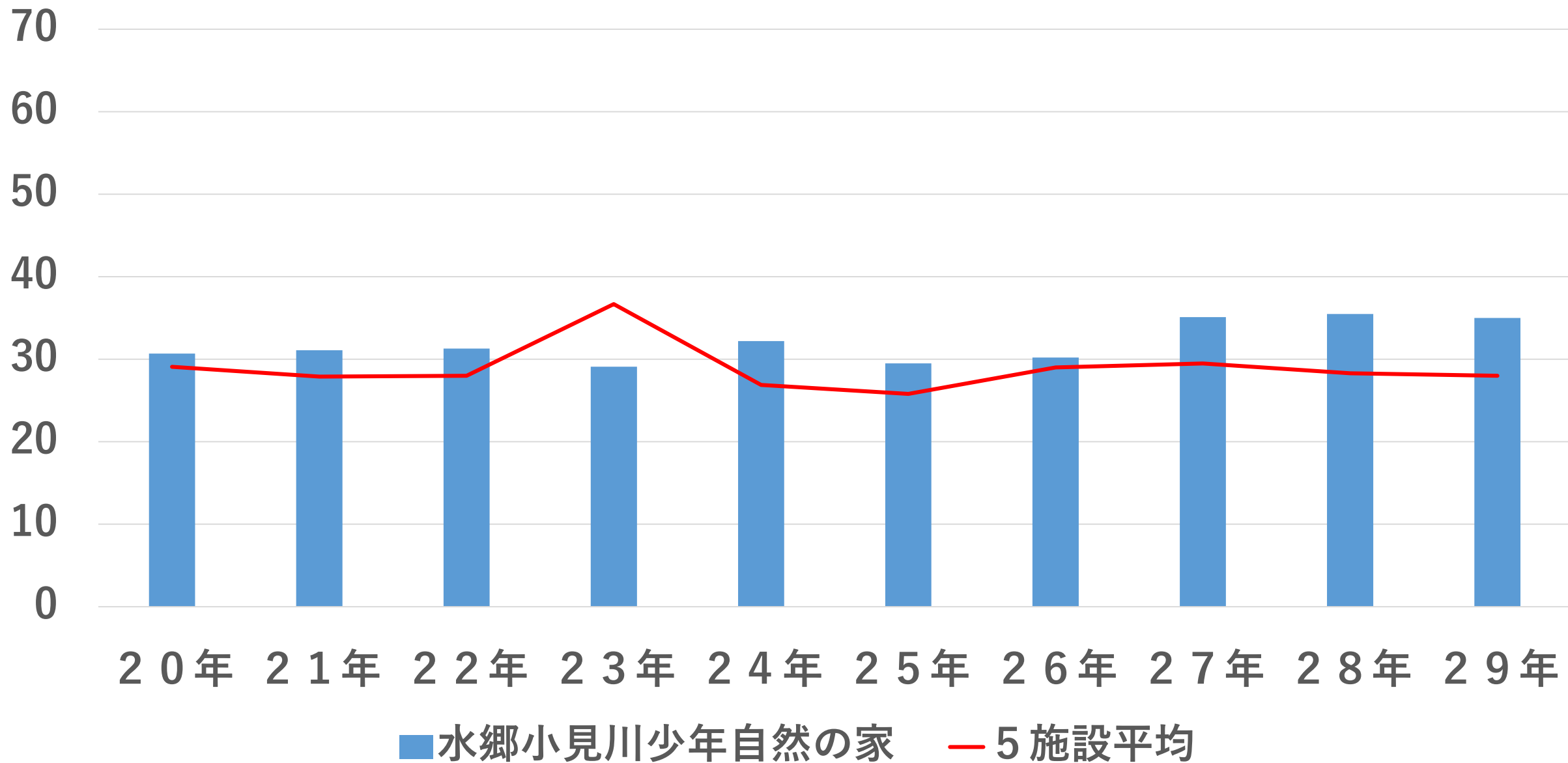

# 宿泊稼働率(君津亀山少年自然の家)

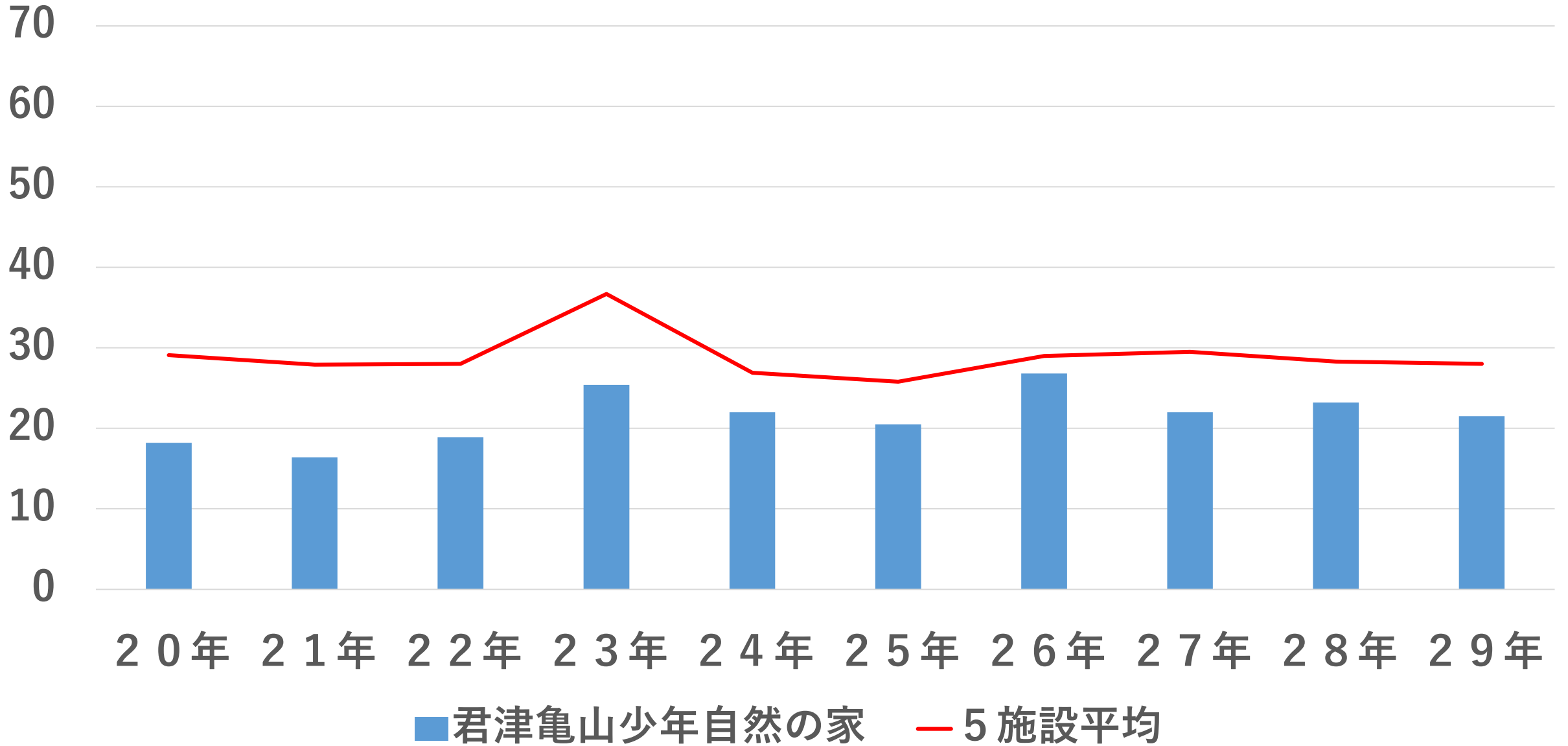

# 宿泊稼働率（東金青年の家）

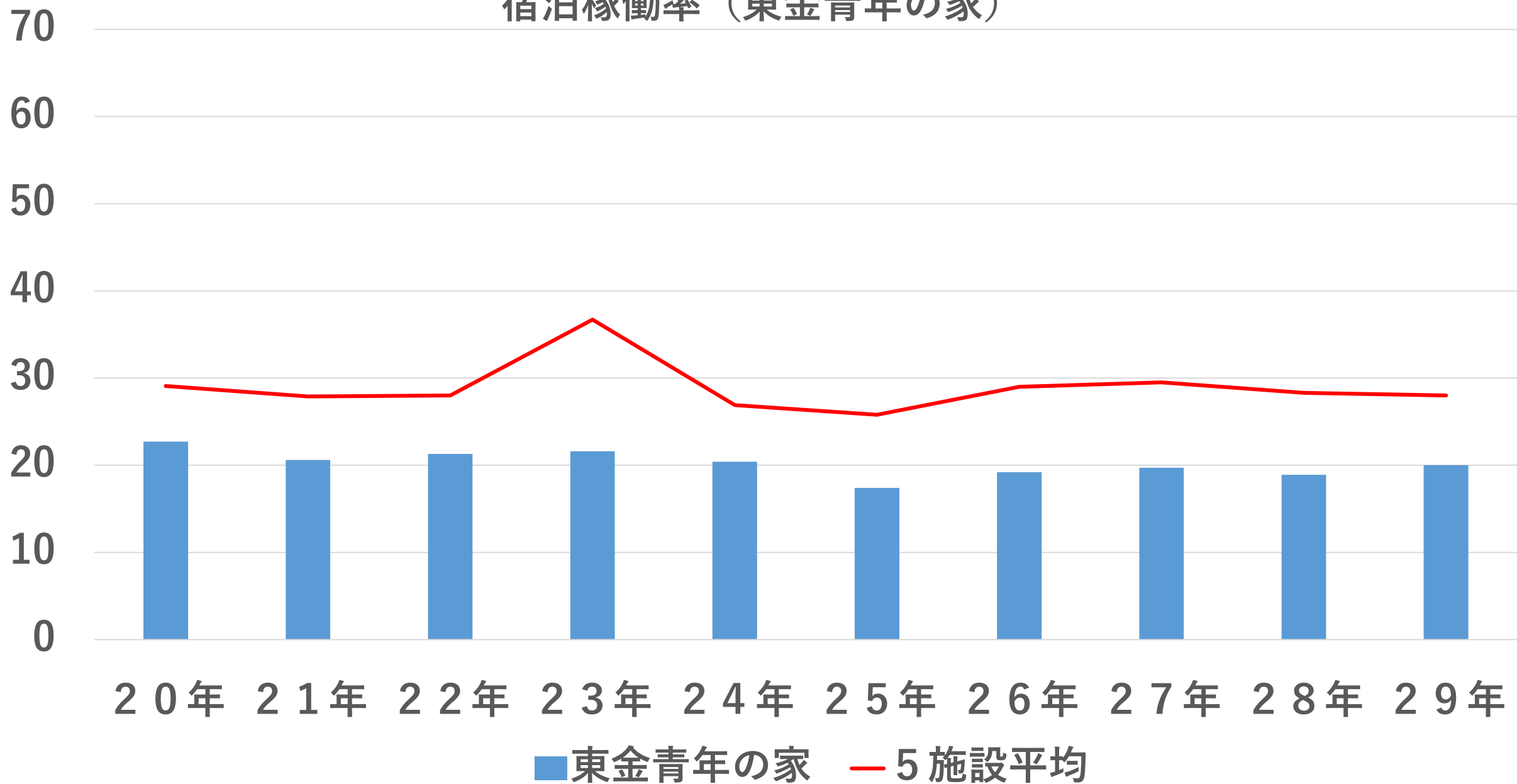

# 宿泊稼働率(鴨川青年の家)

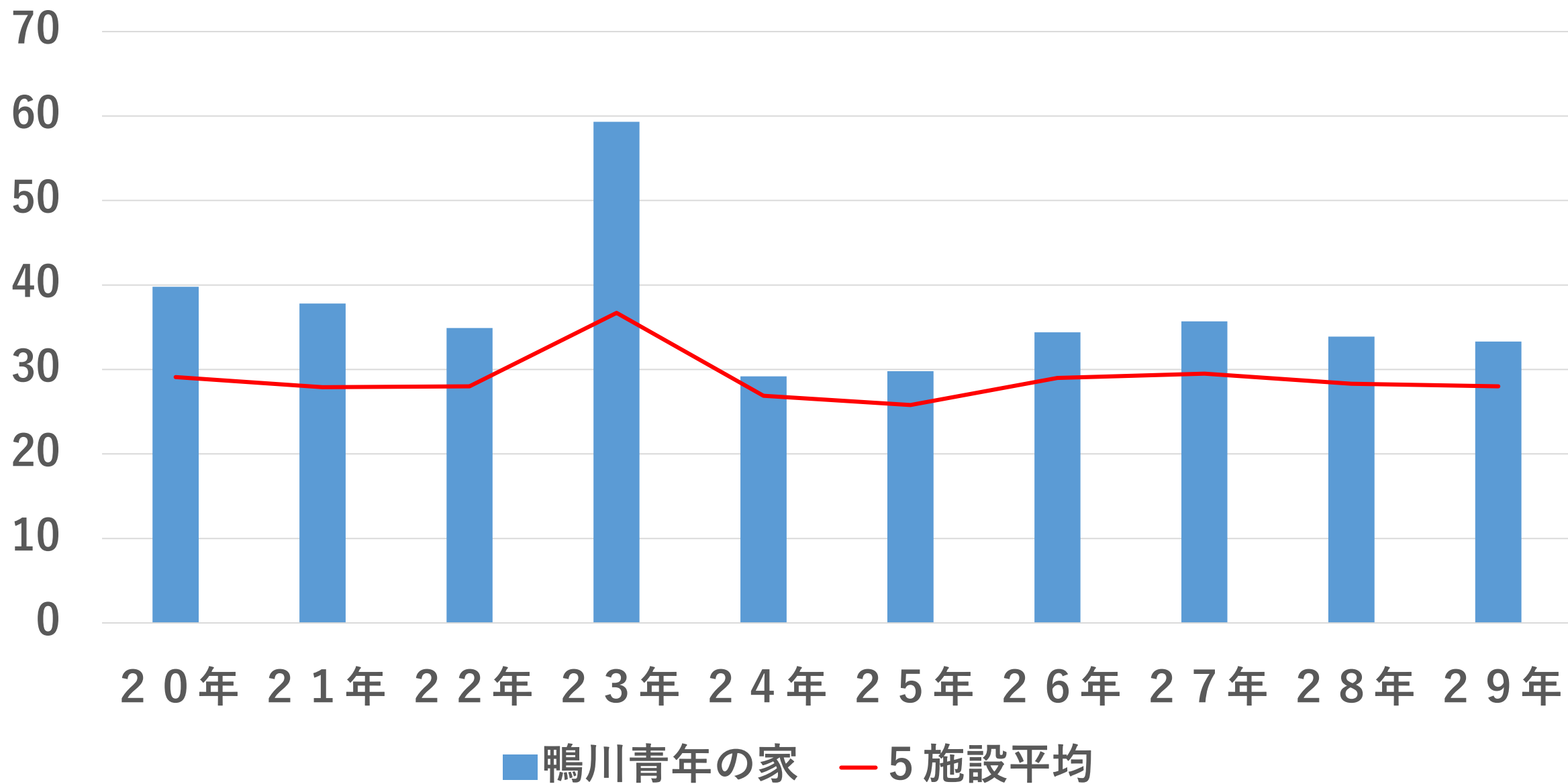

# 学校団体及び学校団体以外 宿泊者数と各割合

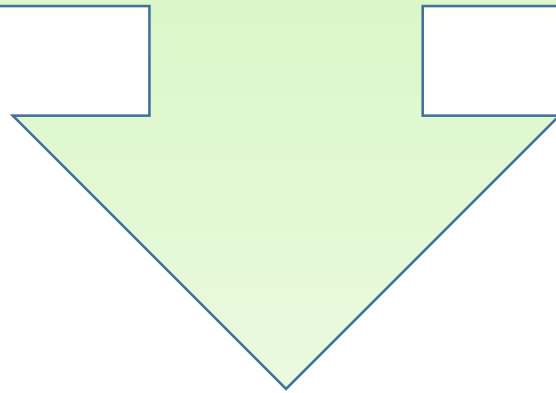

# 過去10年間学校団体宿泊者数

— 手賀の丘少年自然の家 — 水郷小見川少年自然の家 — 君津亀山少年自然の家 — 東金青年の家 — 鴨川青年の家

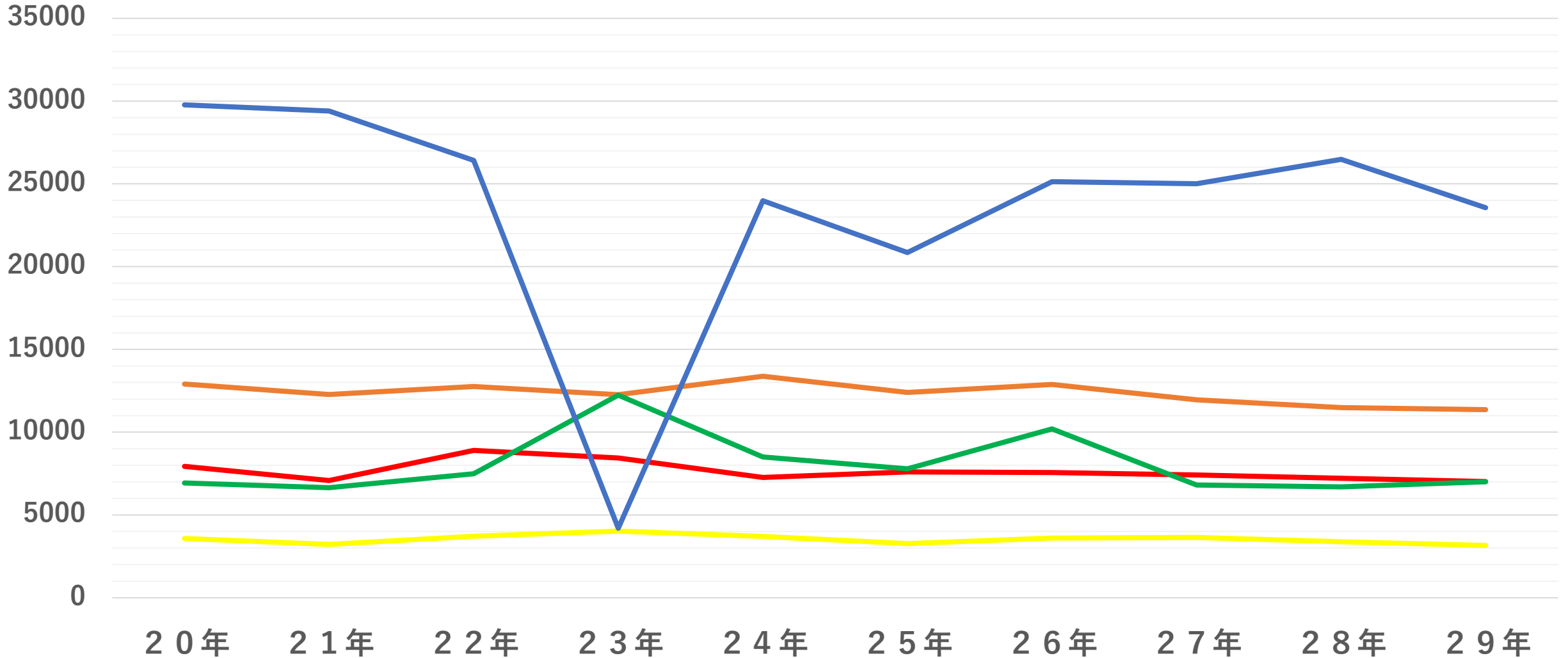

# 宿泊人数計(平成29年度)

## 5施設合計

■ 学校関係宿泊人数計 ■ 学校以外の団体

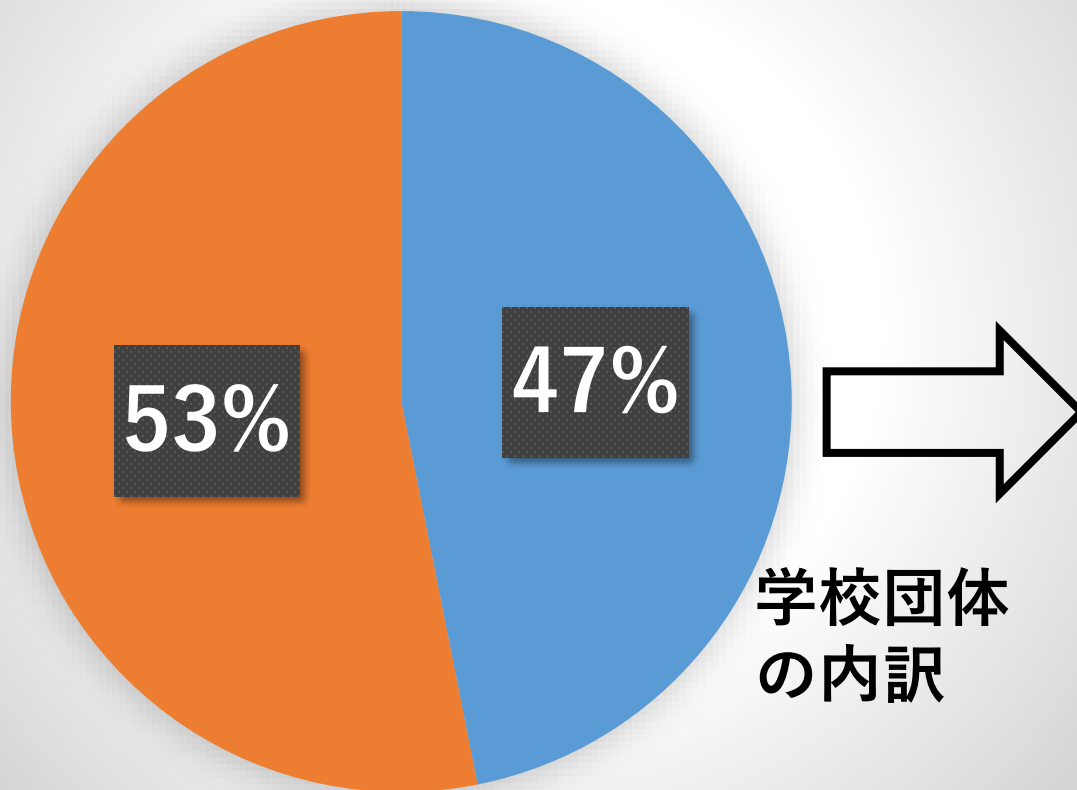

学校団体の内訳

# 学校団体内訳 5施設合計

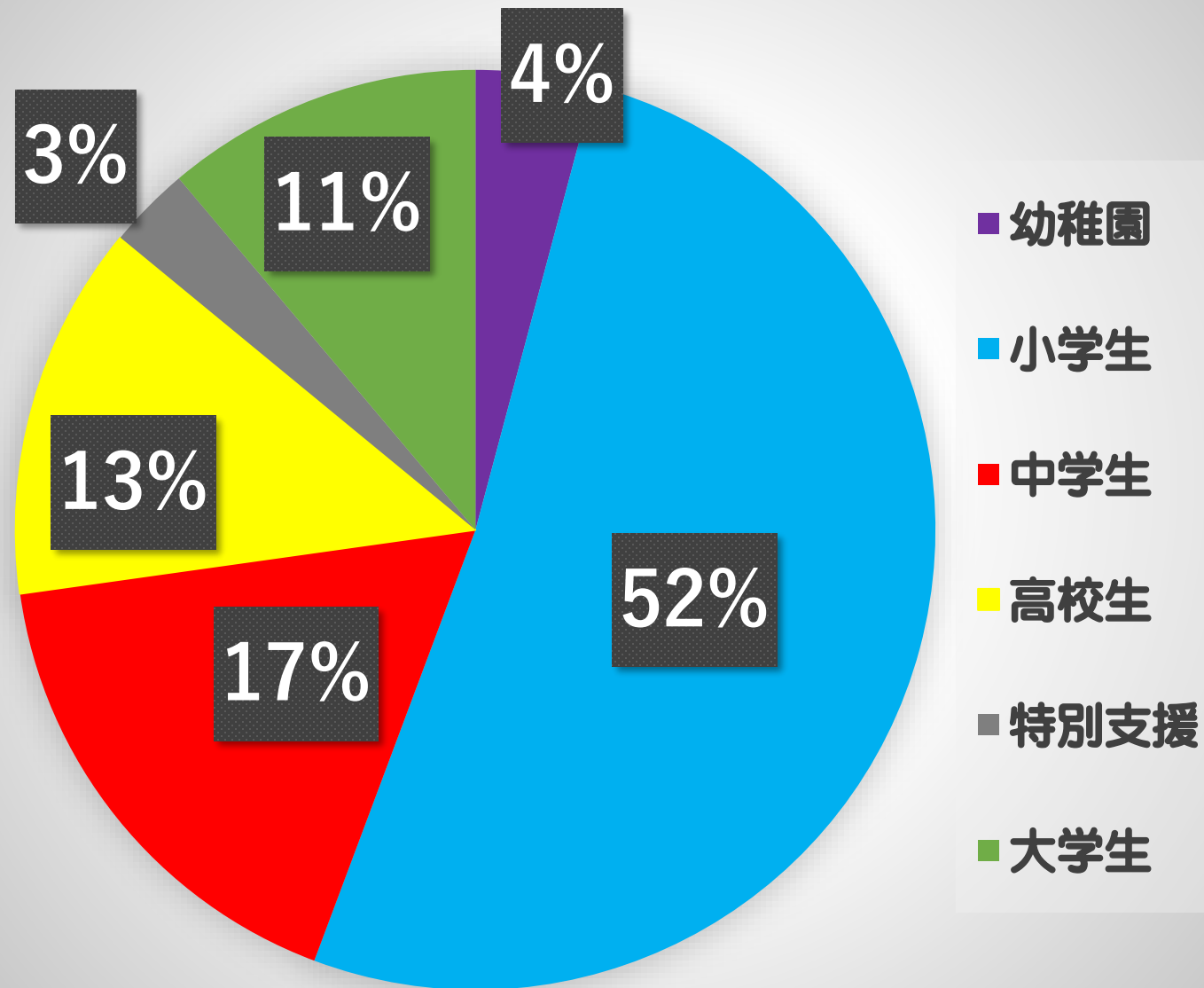



# 5施設合計 平成29年度学校団体以外の割合(宿泊者)

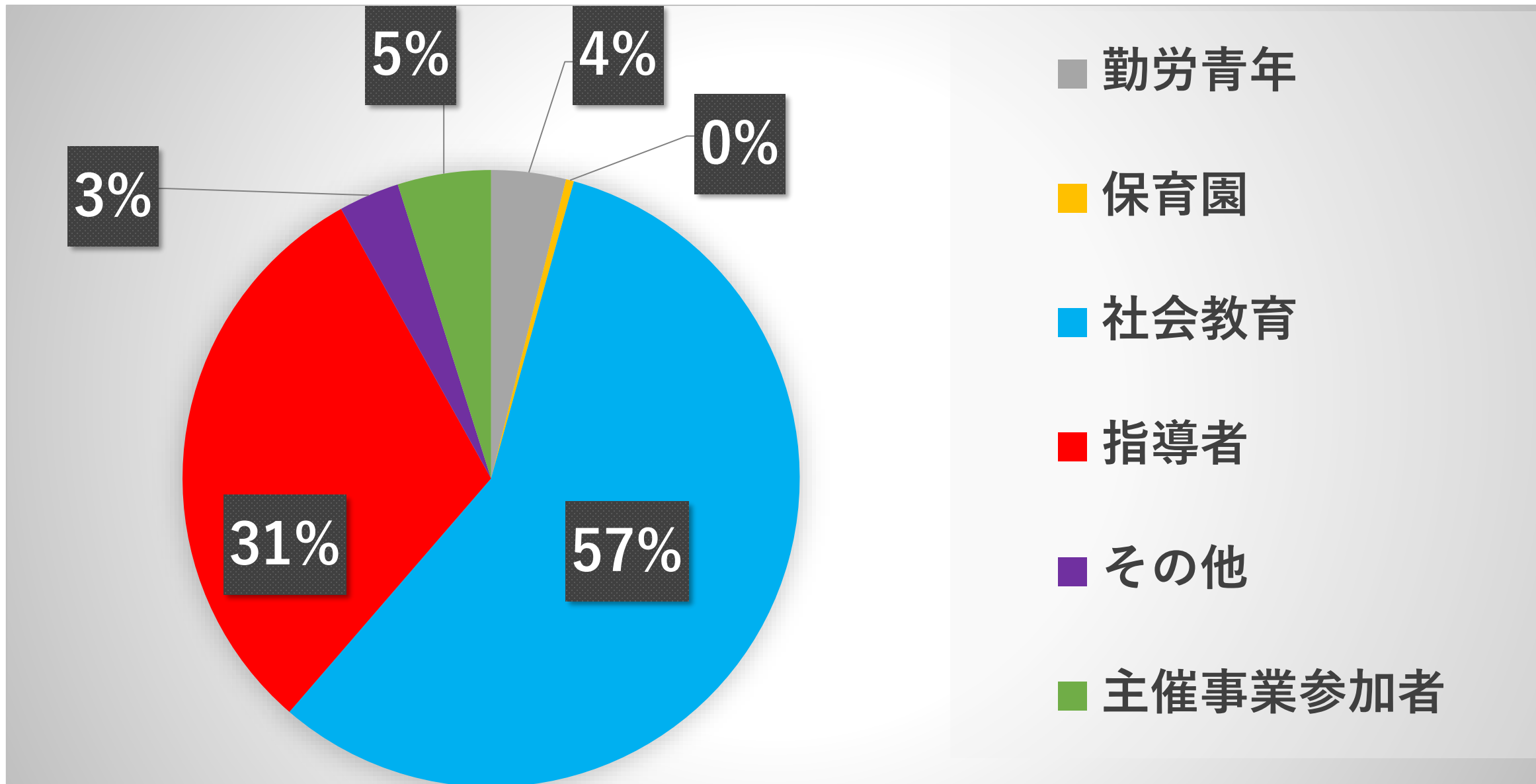

# 宿泊人数計(平成29年度)

## 手賀の丘

■ 学校関係宿泊人数計 ■ 学校以外の団体

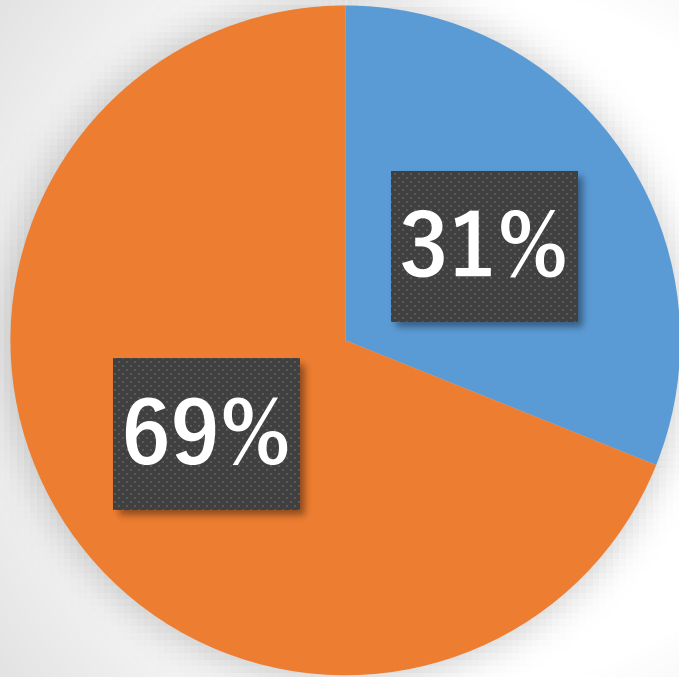

学校団体の内訳

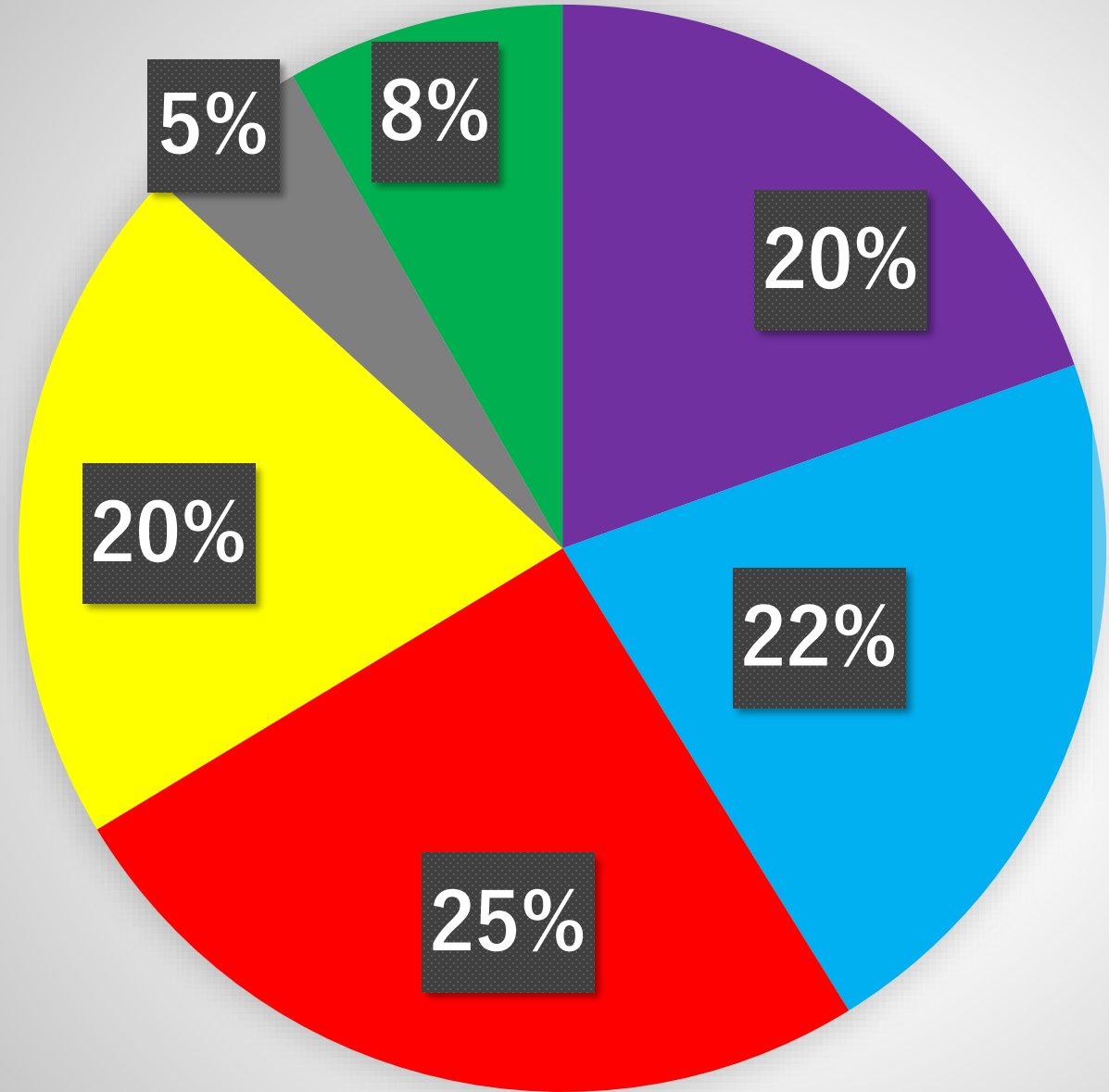

- 幼稚園
- 小学生
- 中学生
- 高校生
- 特別支援
- 大学生

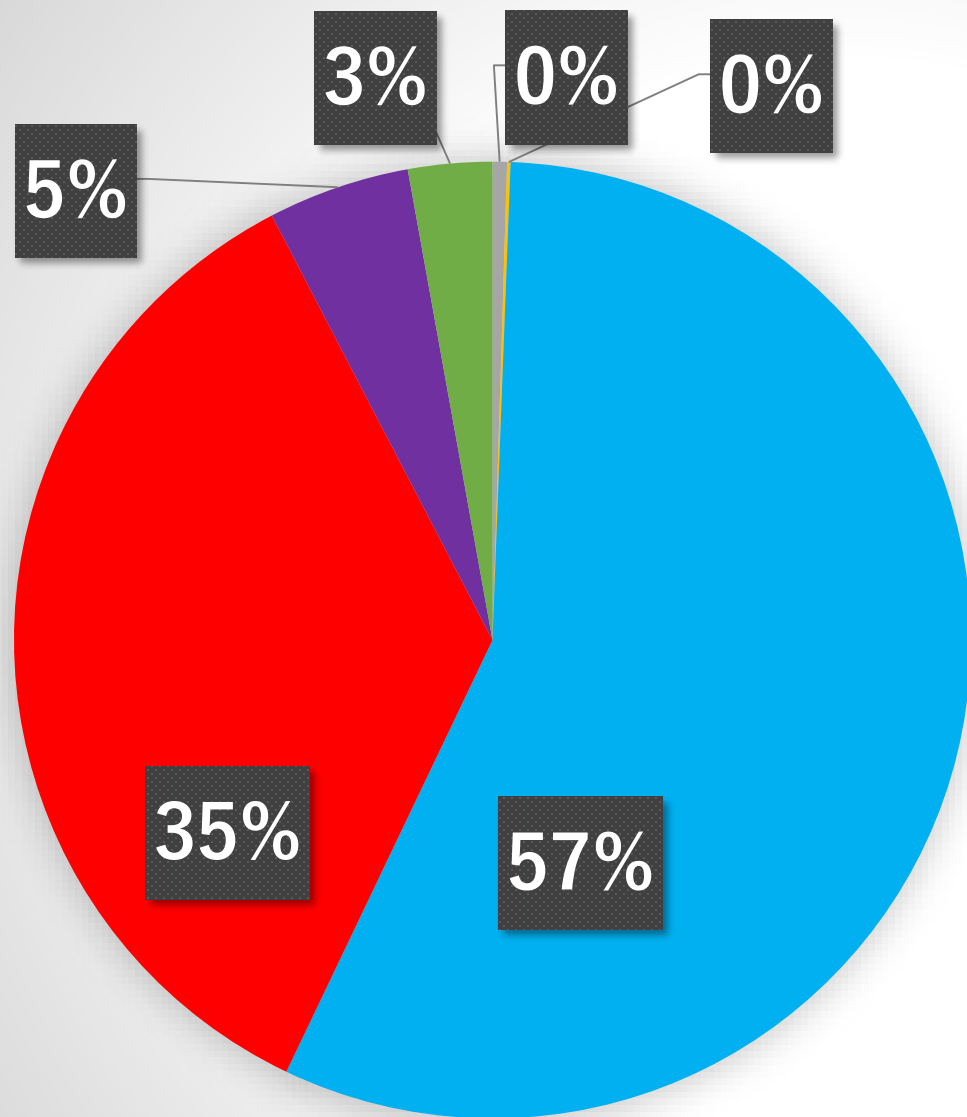

- 勤労青年
- 保育園
- 社会教育
- 指導者
- その他
- 主催事業参加者

# 宿泊人数計(平成29年度)

## 水郷小見川

■ 学校関係宿泊人数計    ■ 学校以外の団体

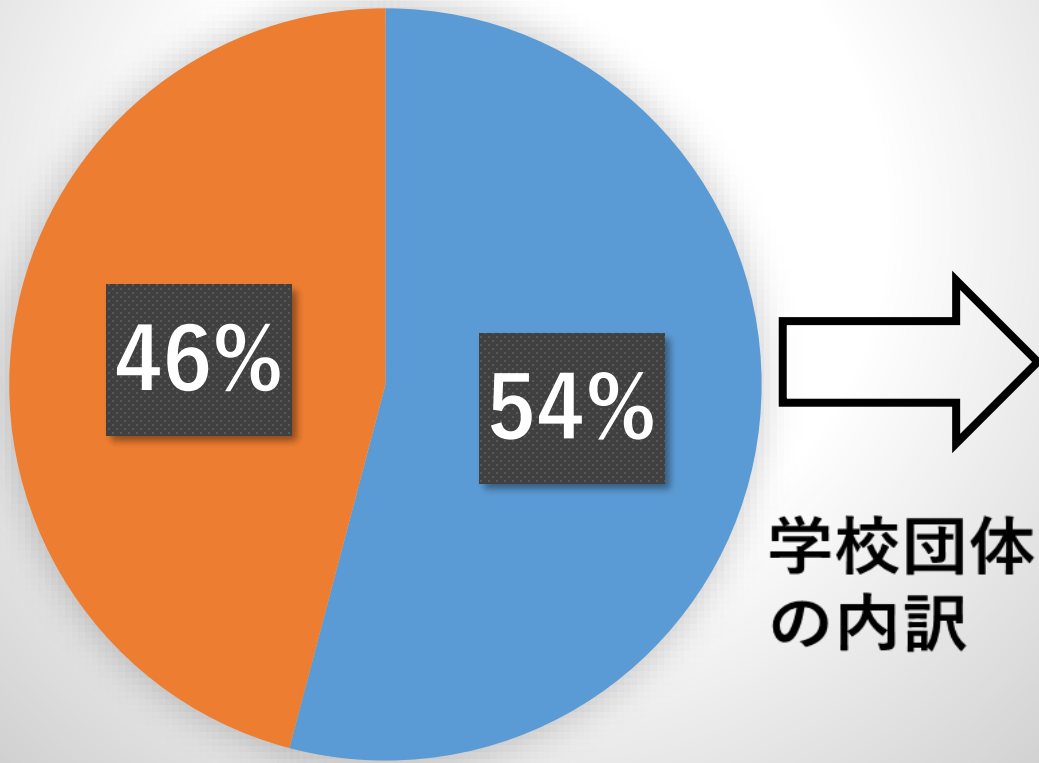

学校団体の内訳

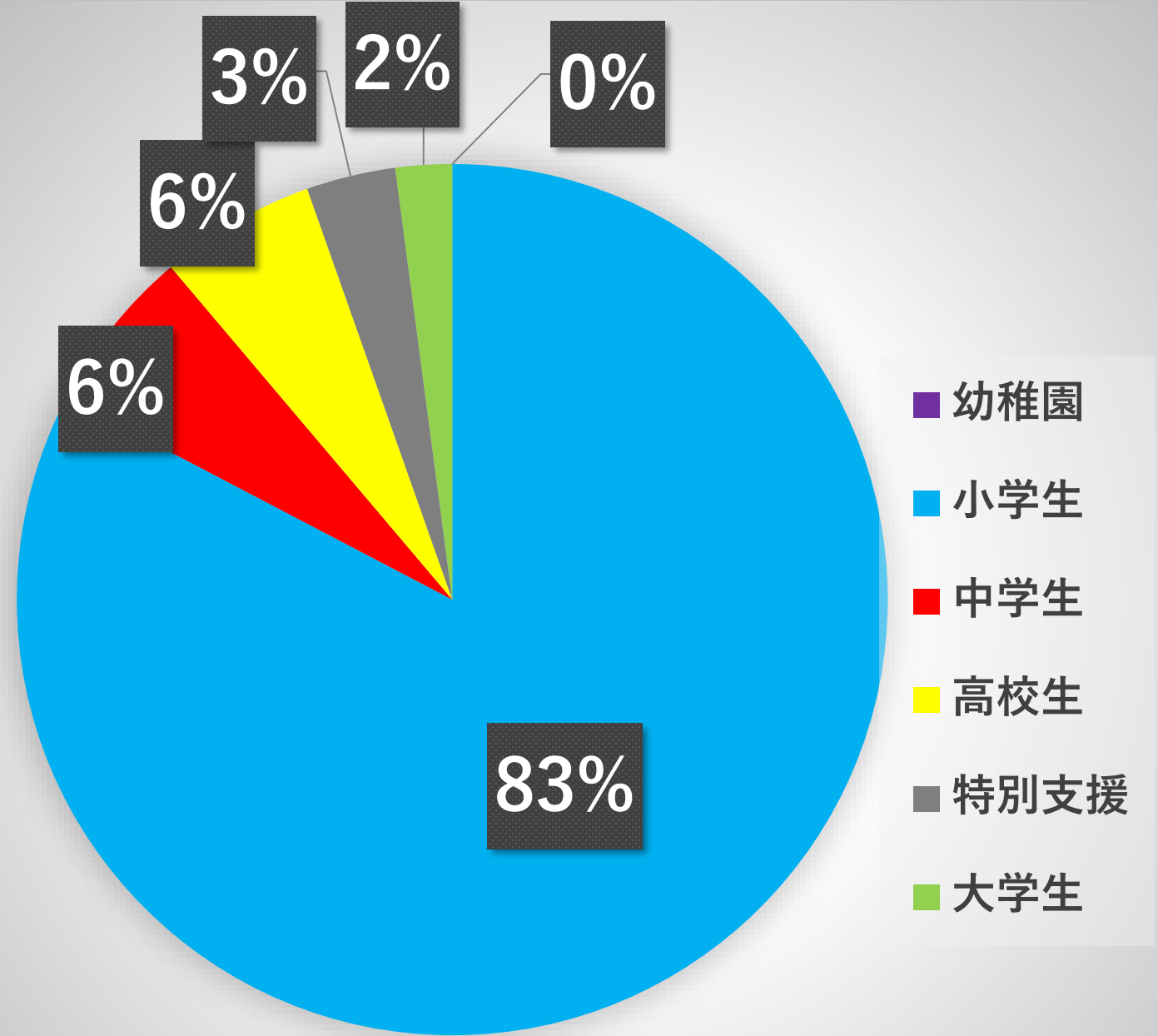

水郷小見川少年自然の家 H29 学校団体以外の割合(宿泊者)

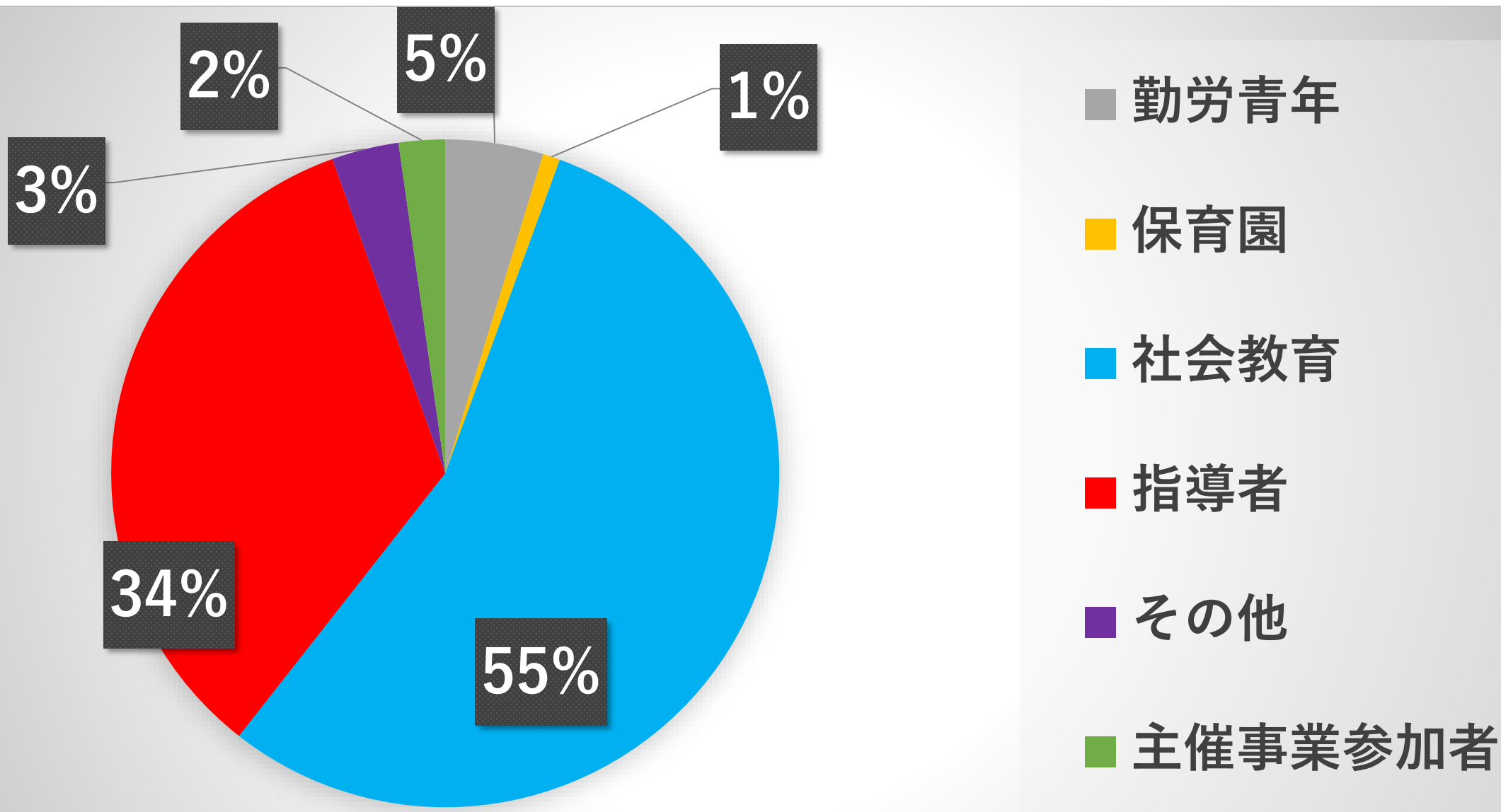

# 宿泊人数計(平成29年度)

## 君津亀山

■ 学校関係宿泊人数計 ■ 学校以外の団体

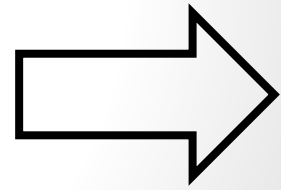
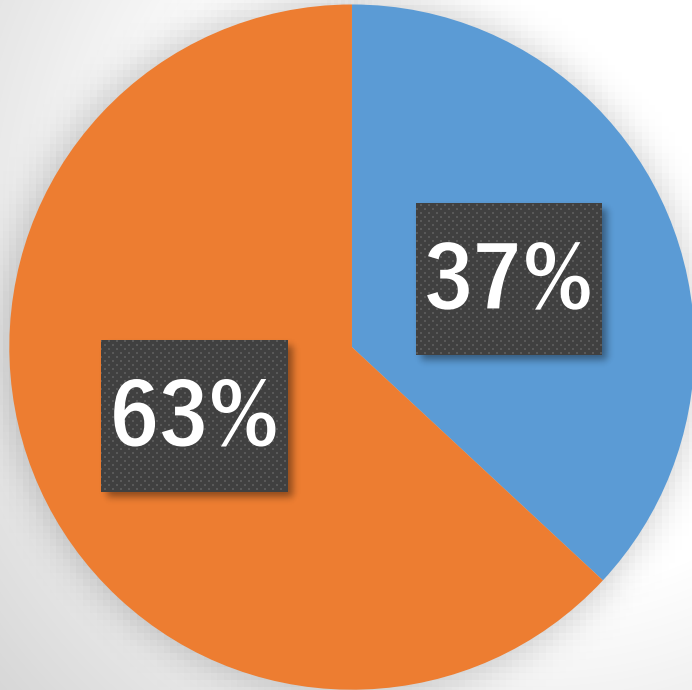

学校団体の内訳

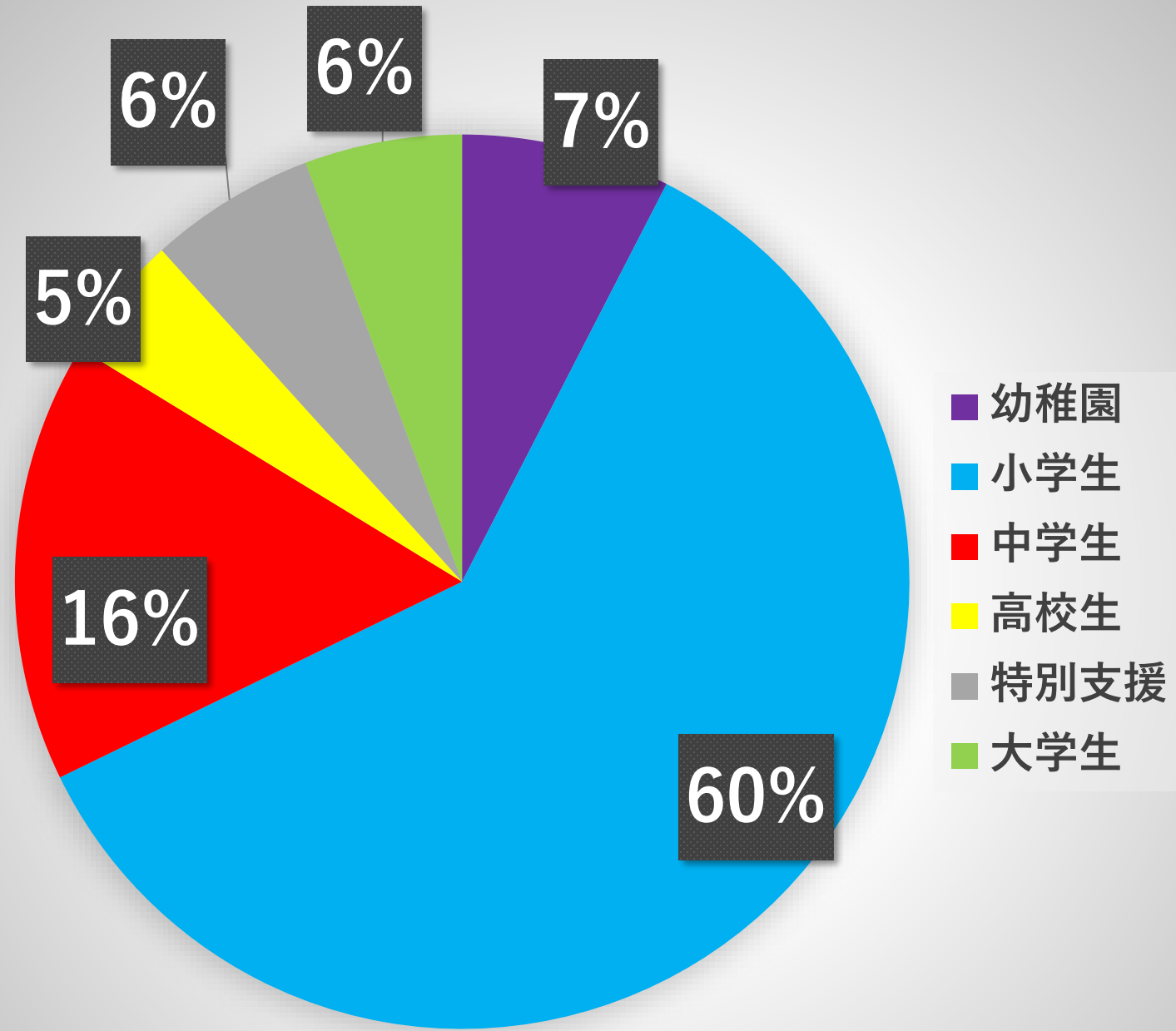

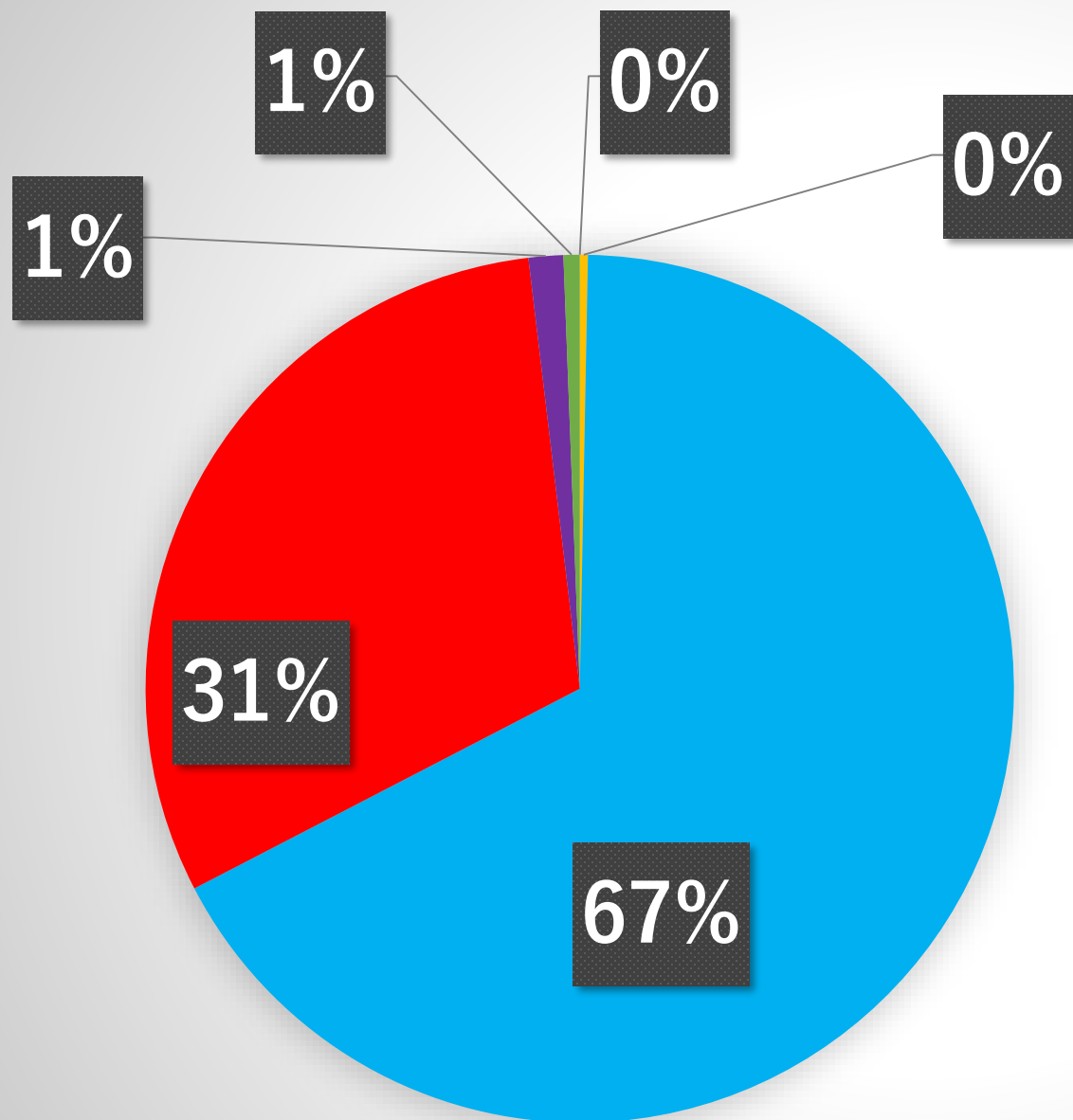

- 勤労青年
- 保育園
- 社会教育
- 指導者
- その他
- 主催事業参加者

# 宿泊人数計(平成29年度)

## 東金

■ 学校関係宿泊人数計    ■ 学校以外の団体

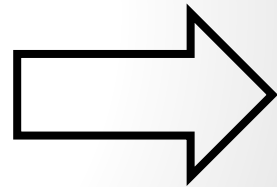
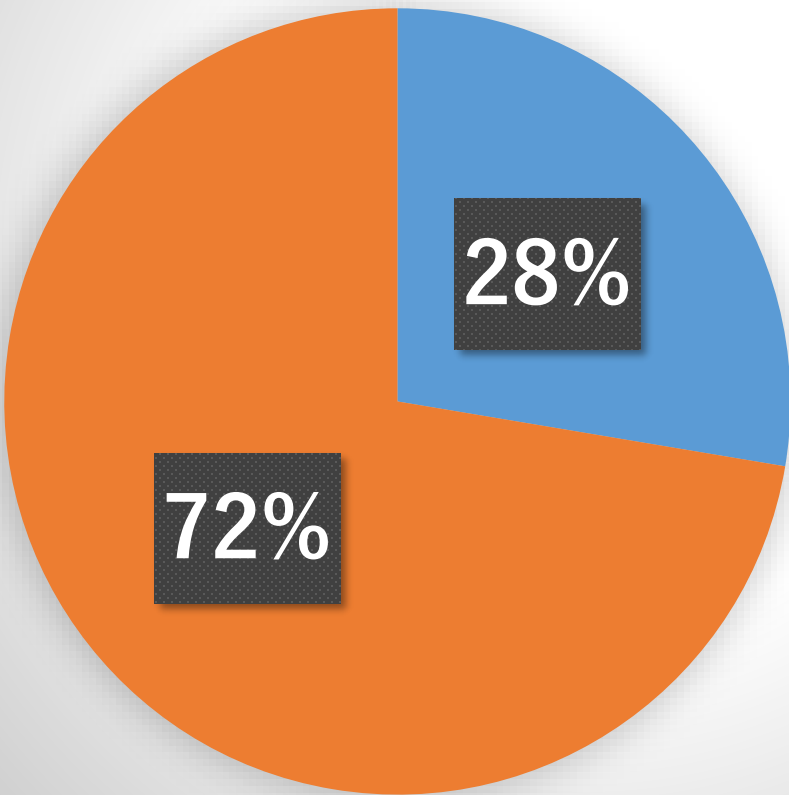

学校団体の  
内訳

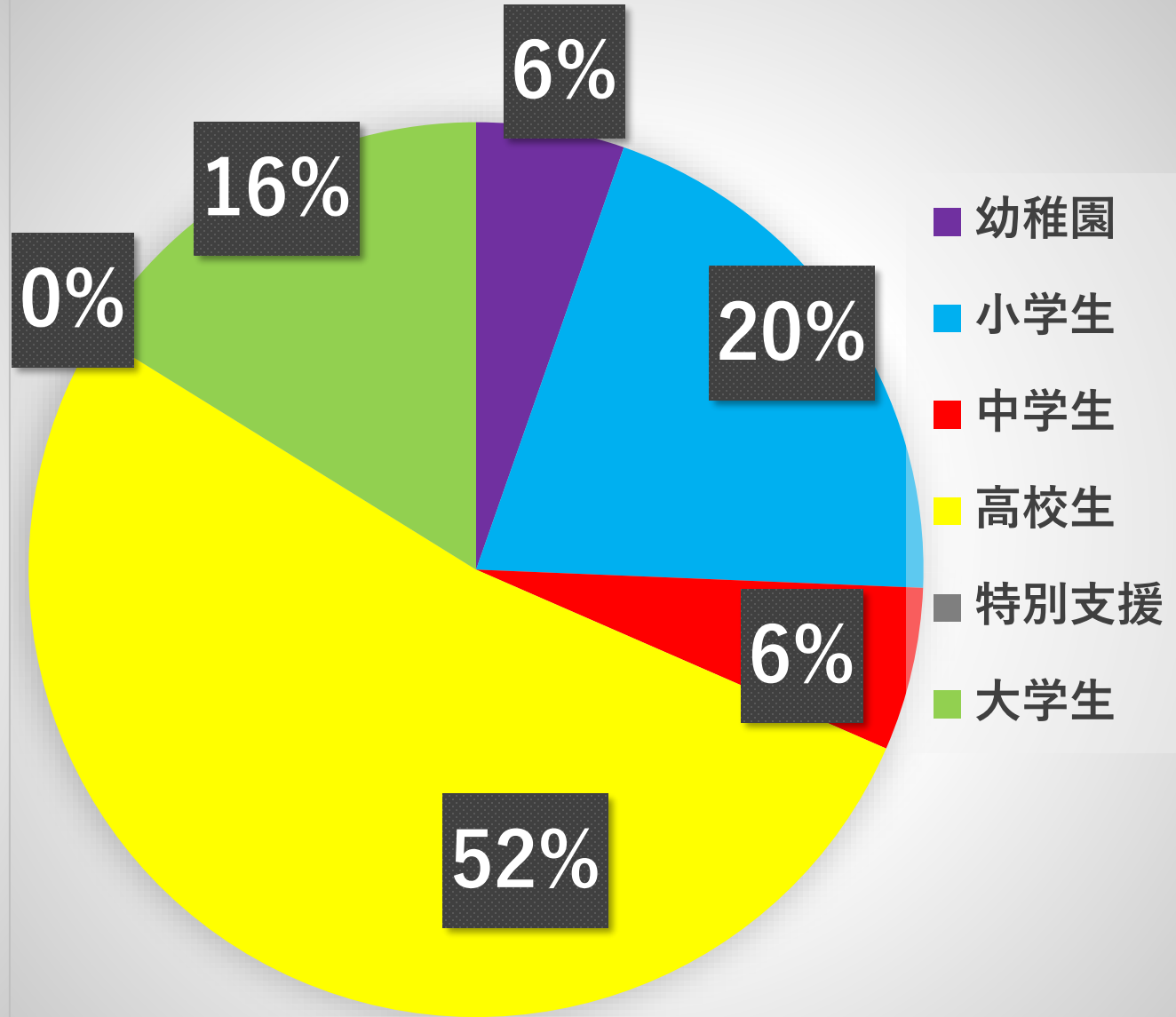



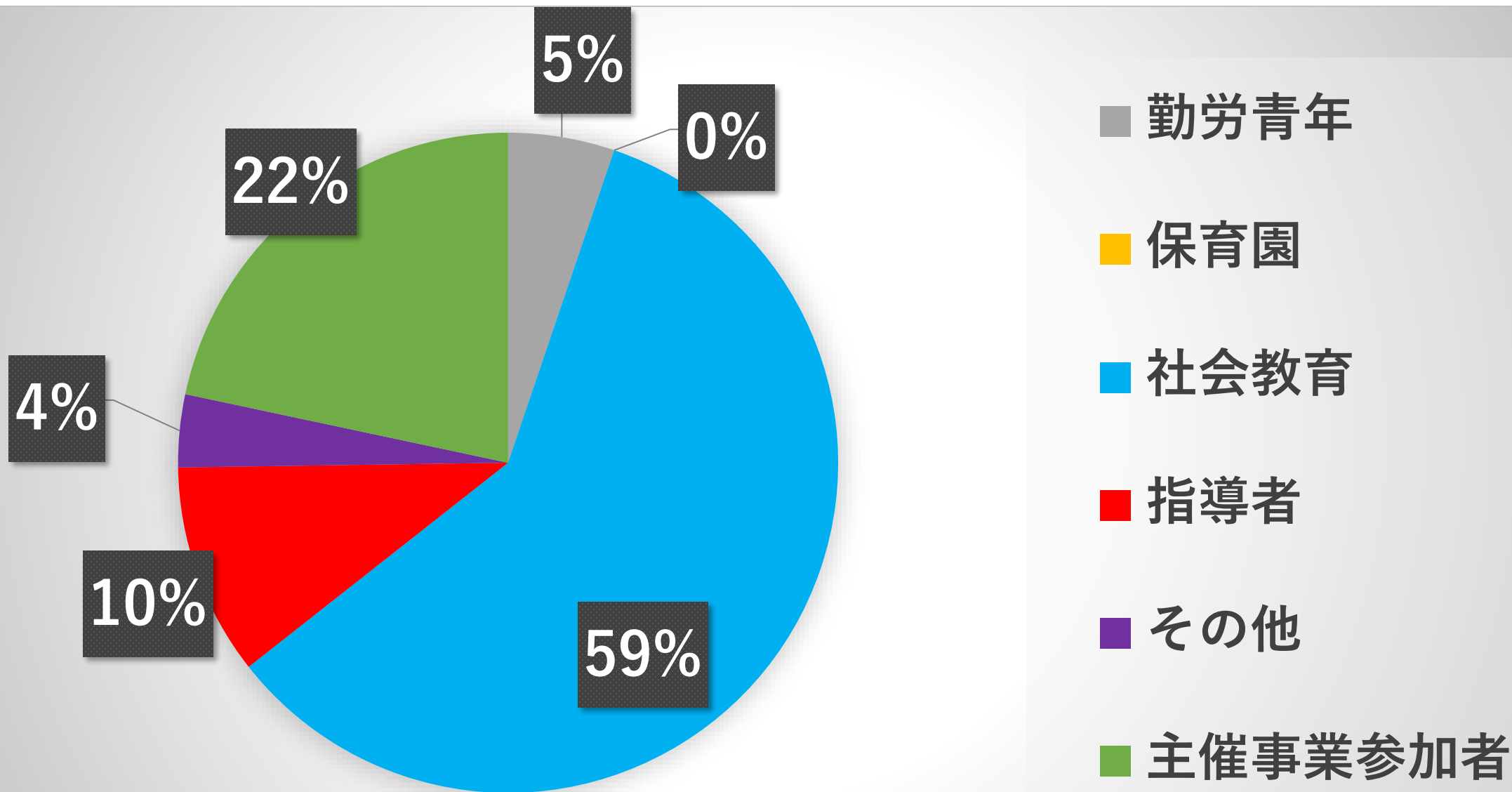

# 宿泊人数計(平成29年度)

鴨川

■ 学校関係宿泊人数計   ■ 学校以外の団体

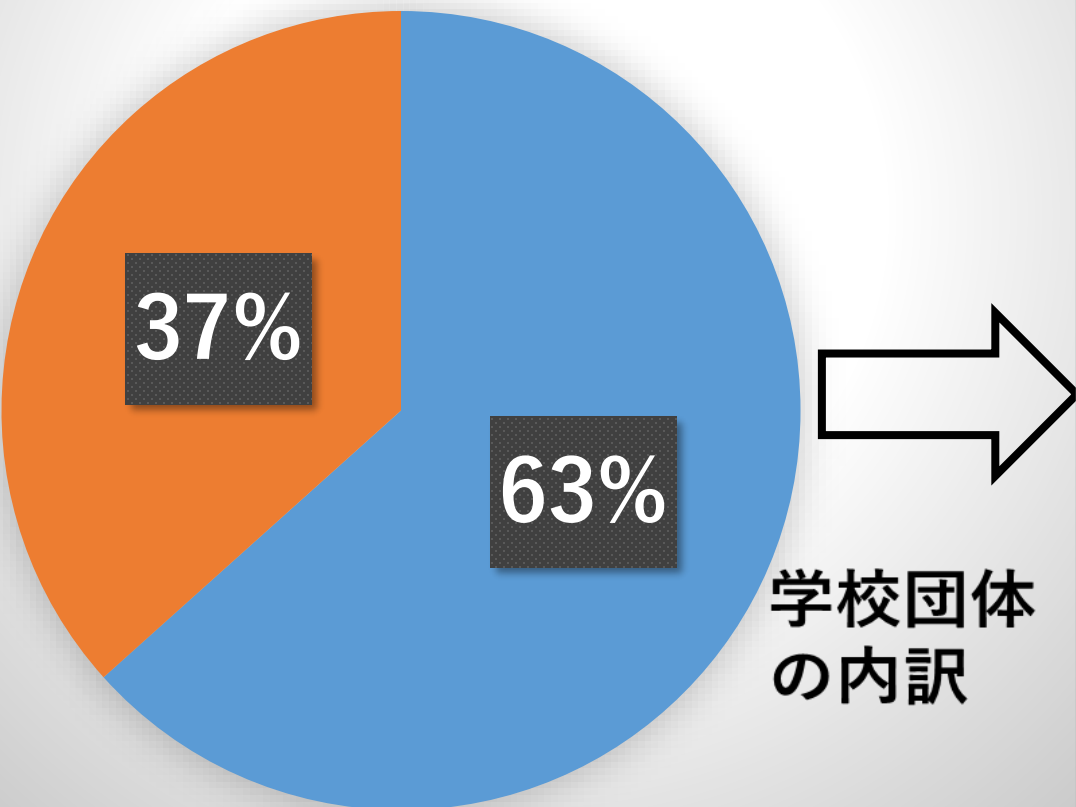

学校団体の内訳

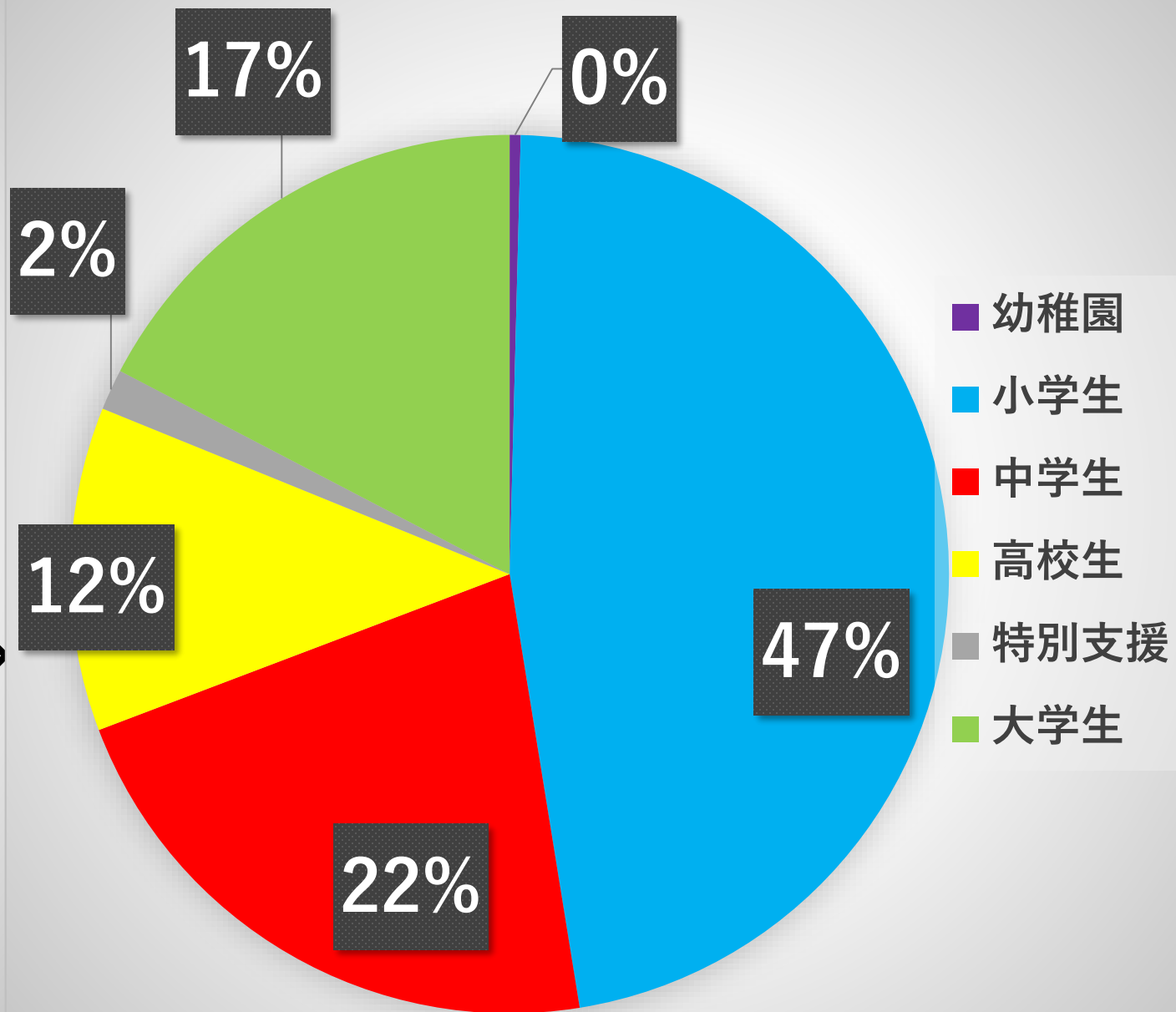

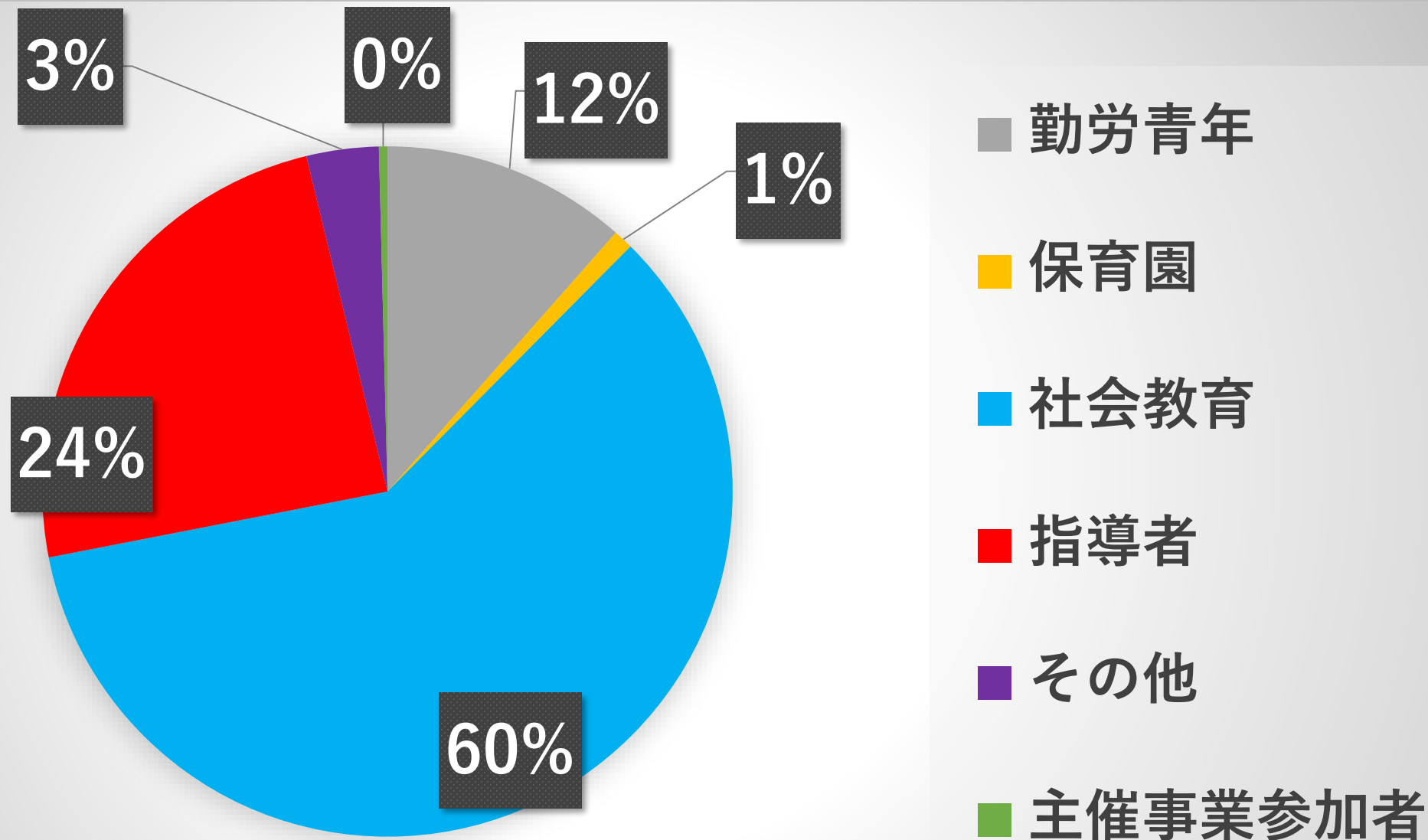





**平成29年度**

**5施設全体と各施設別  
利用者割合**



## 5施設全体団体割合 H29年度

### 5施設全体 (H29)

- 学校団体
- 学校以外

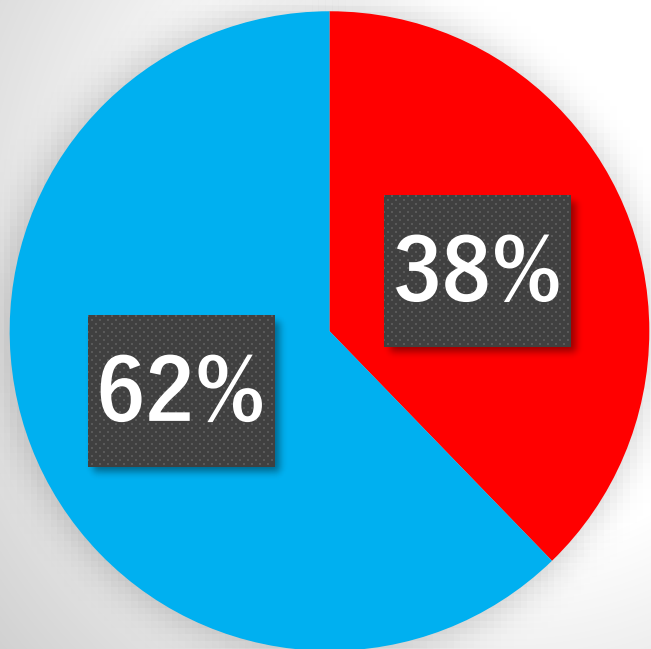

学校団体の内訳

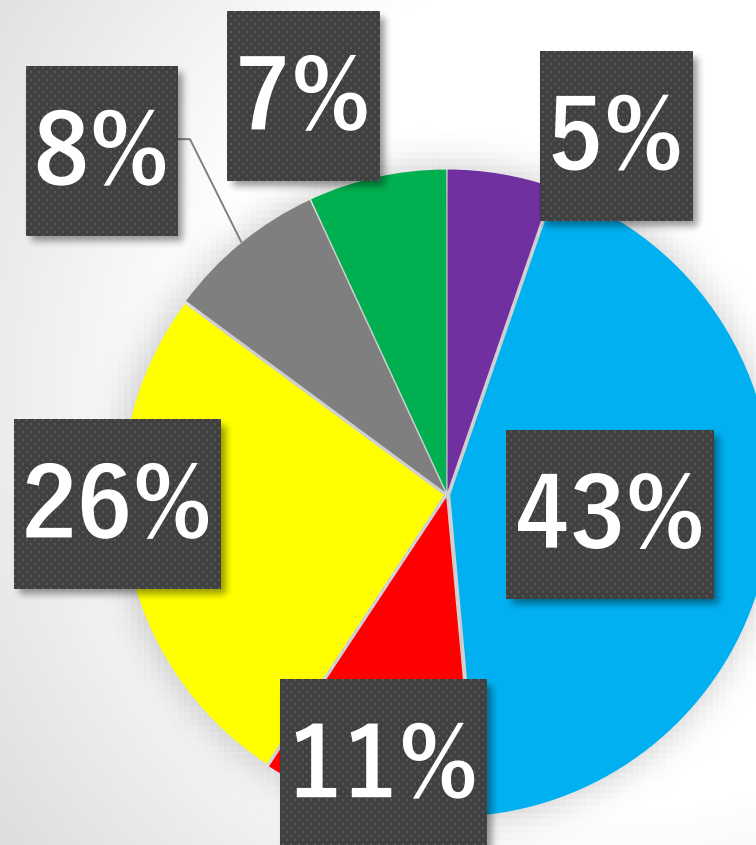

- 幼稚園
- 小学生
- 中学生
- 高校生
- 特別支援
- 大学生



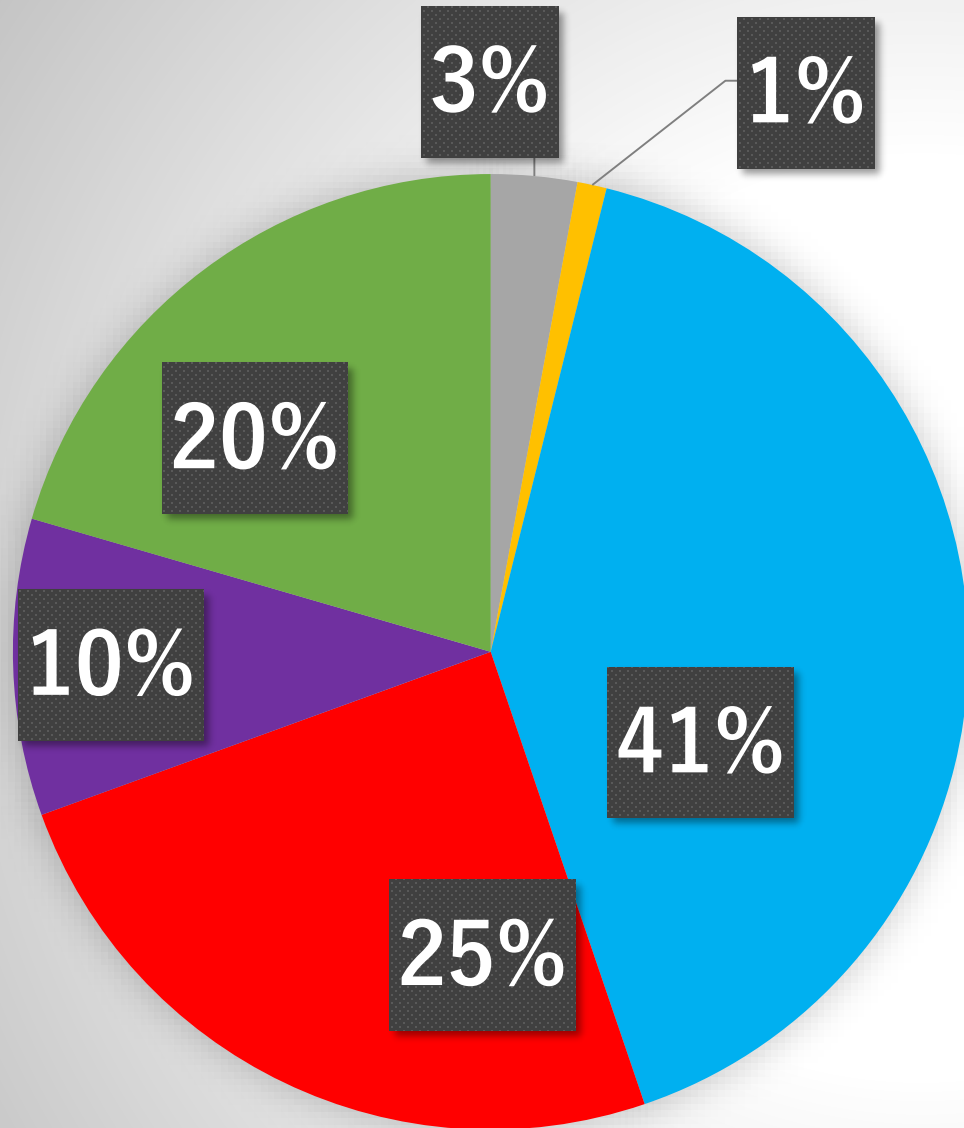

■ 勤労青年

■ 保育園

■ 社会教育

■ 指導者

■ その他

■ 主催事業参加者

# 手賀の丘 (H29)

- 学校団体
- 学校以外

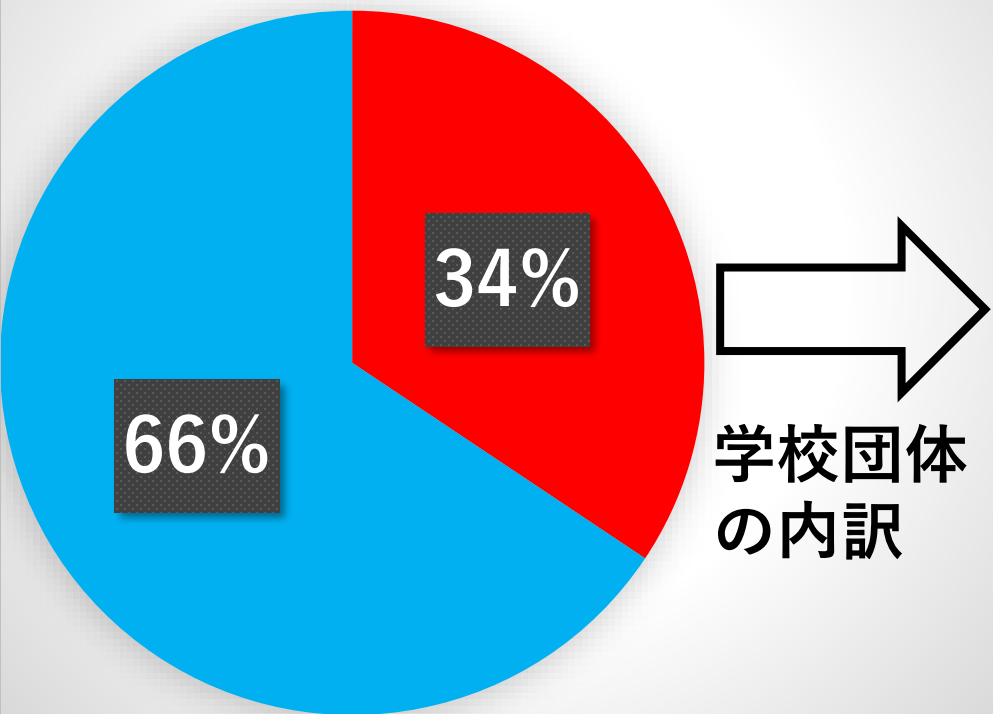

学校団体の内訳

# 学校種別(手賀の丘)

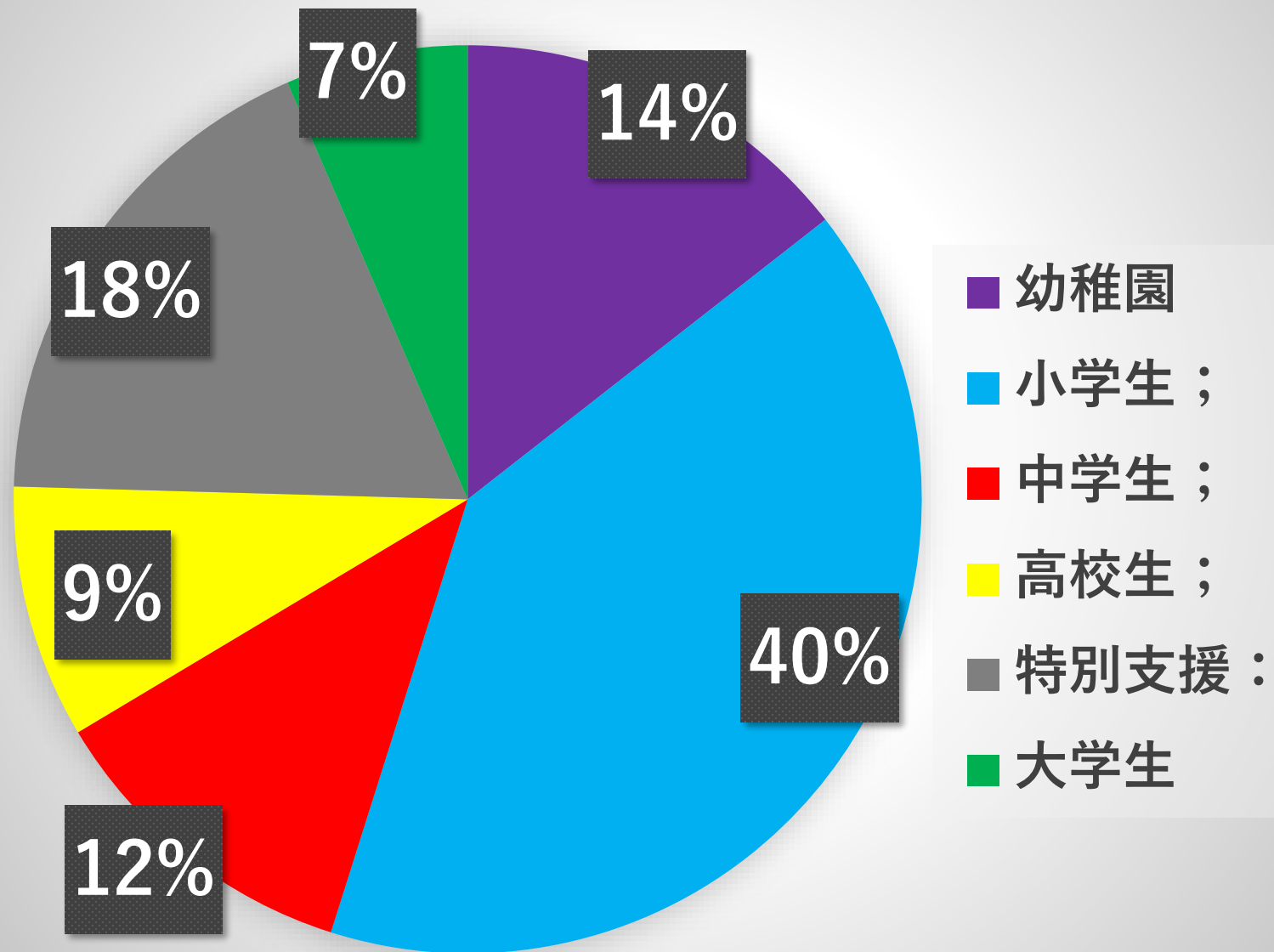

- 幼稚園
- 小学生
- 中学生
- 高校生
- 特別支援
- 大学生

# 手賀の丘少年自然の家 H29 学校団体以外の割合(利用者)

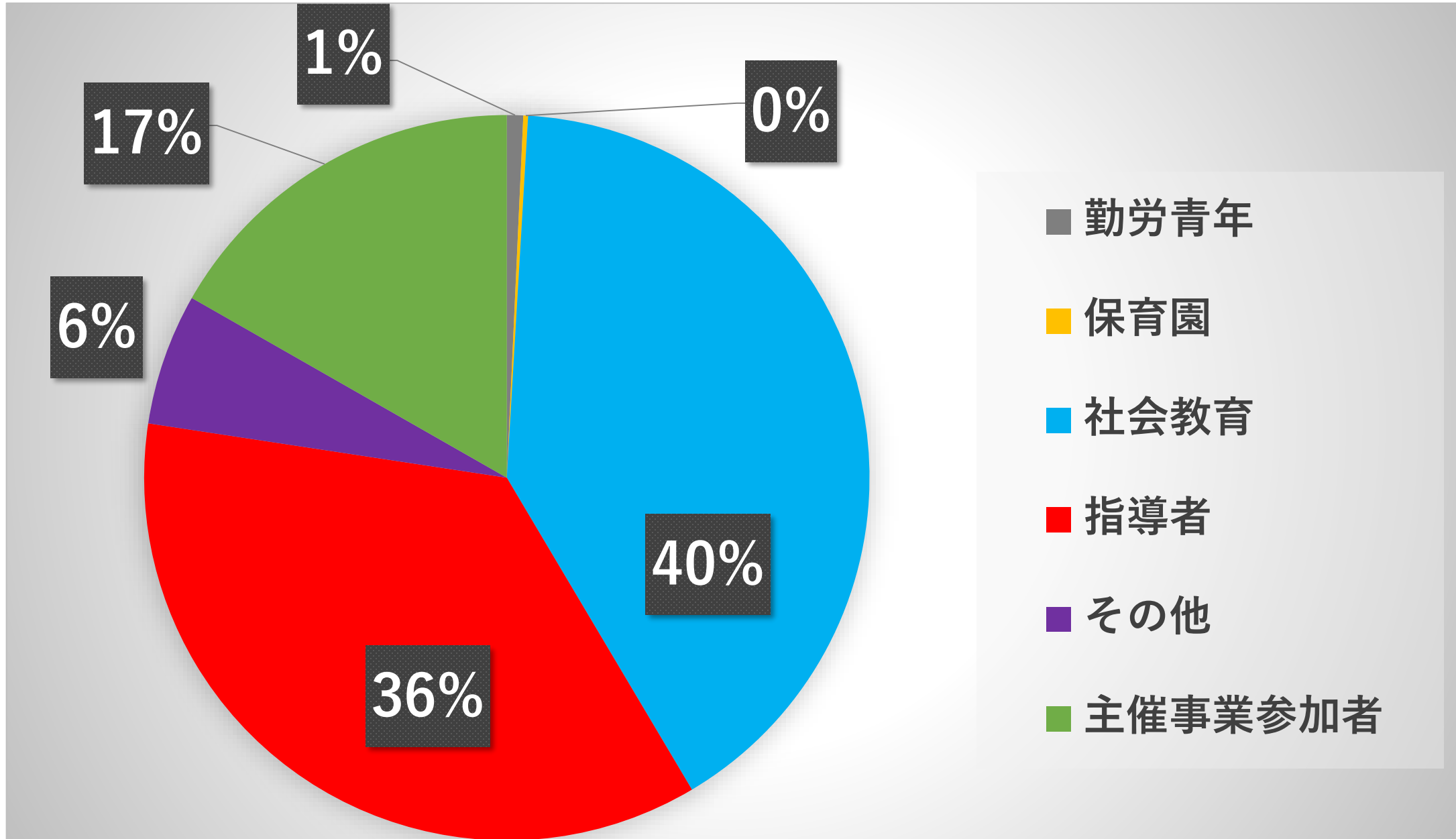

# 小見川(H29)

- 学校団体
- 学校以外

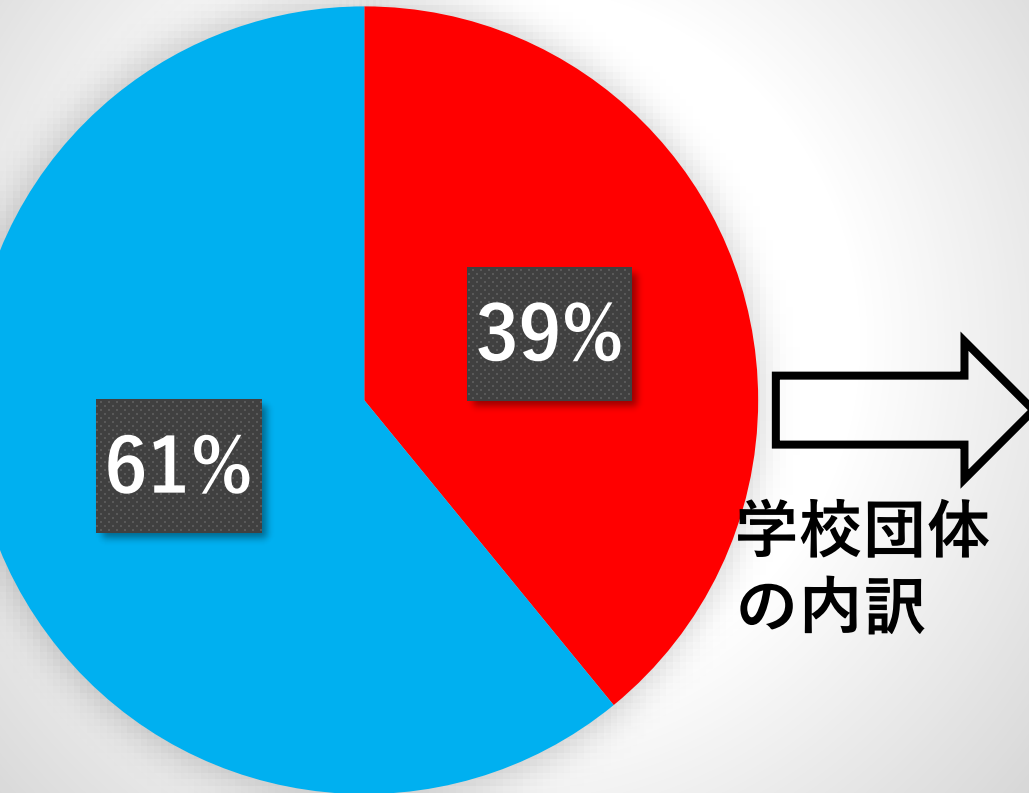

学校団体の内訳

# 学校種別(小見川)

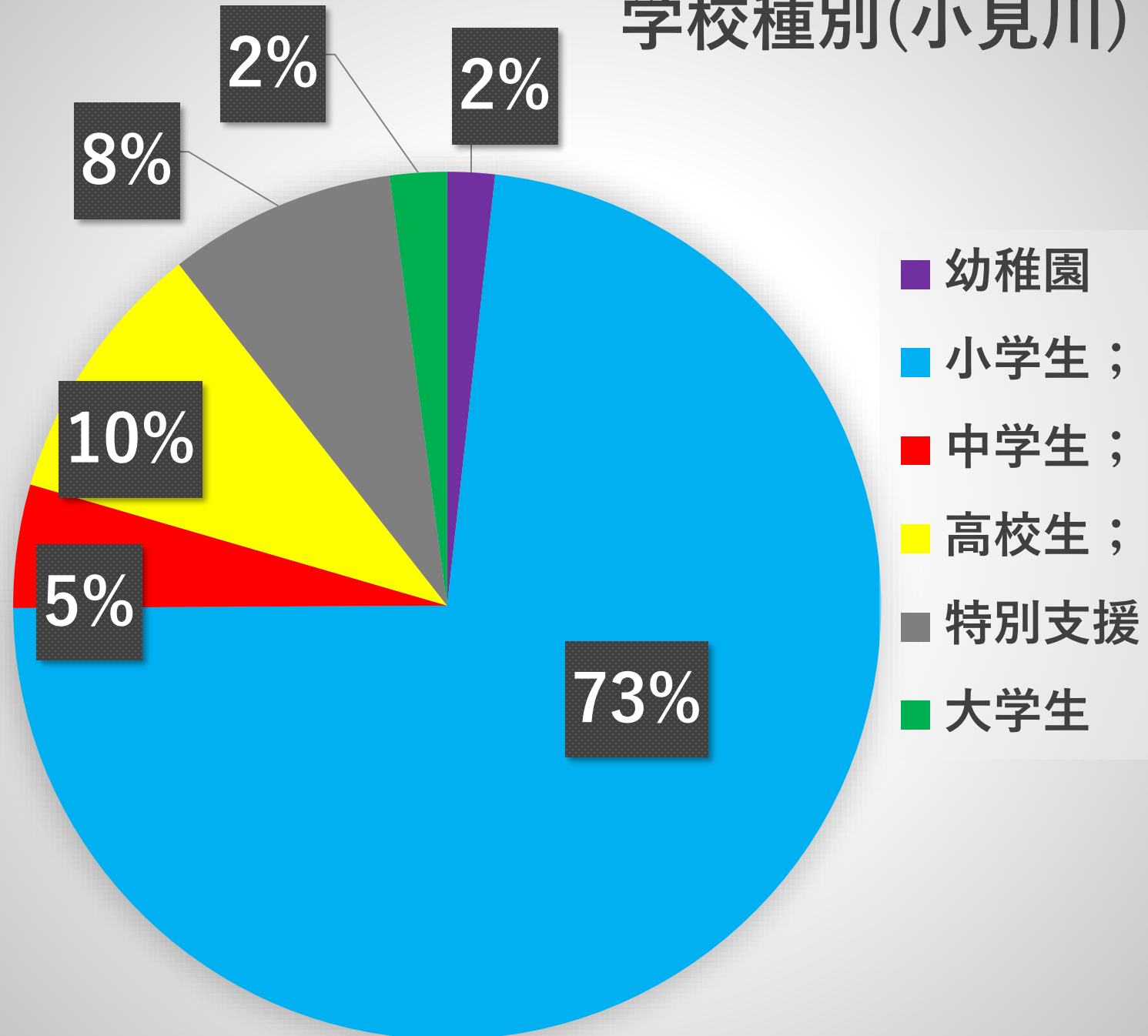

- 幼稚園
- 小学生
- 中学生
- 高校生
- 特別支援
- 大学生

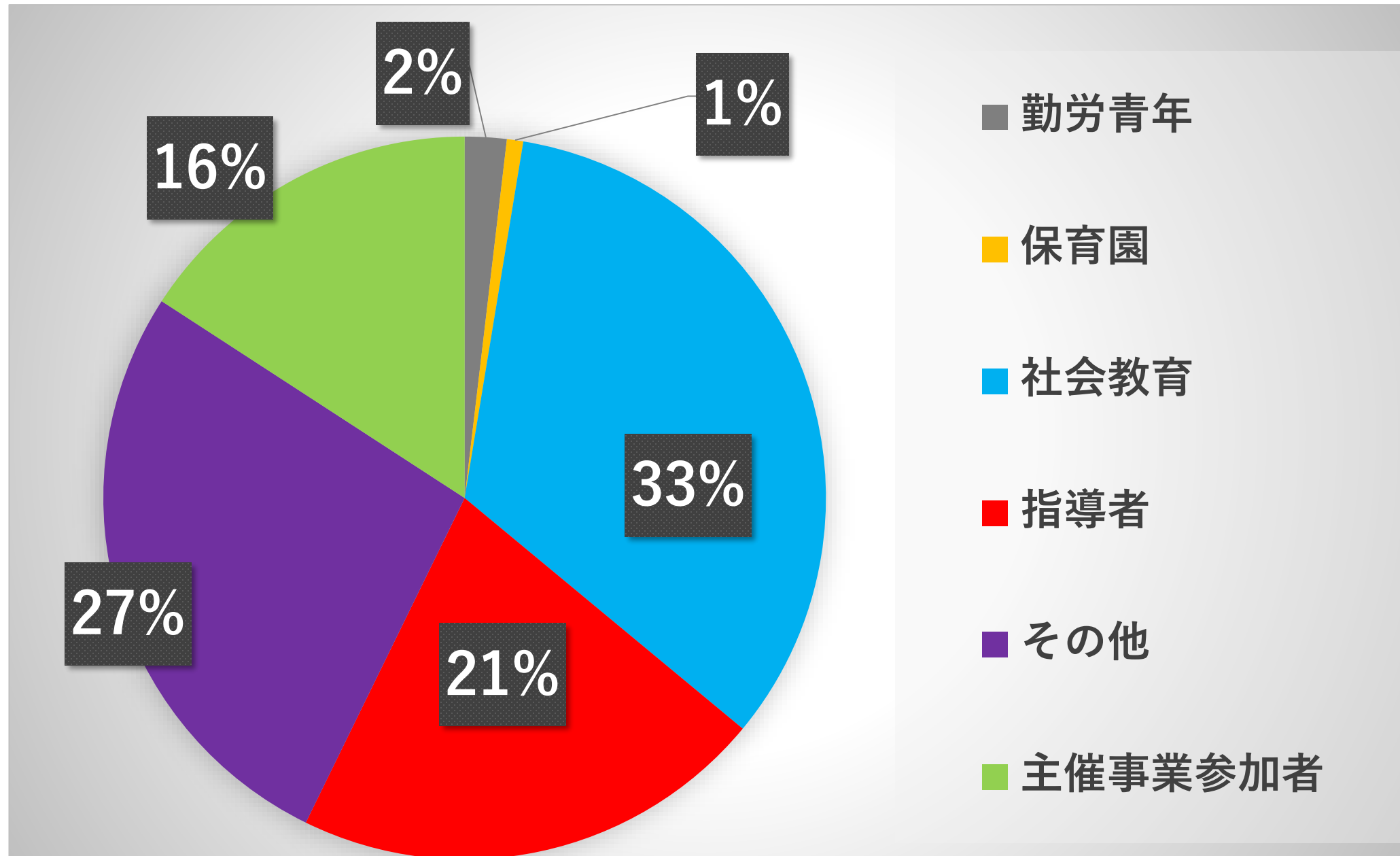

# 君津亀山 (H29)

- 学校団体
- 学校以外

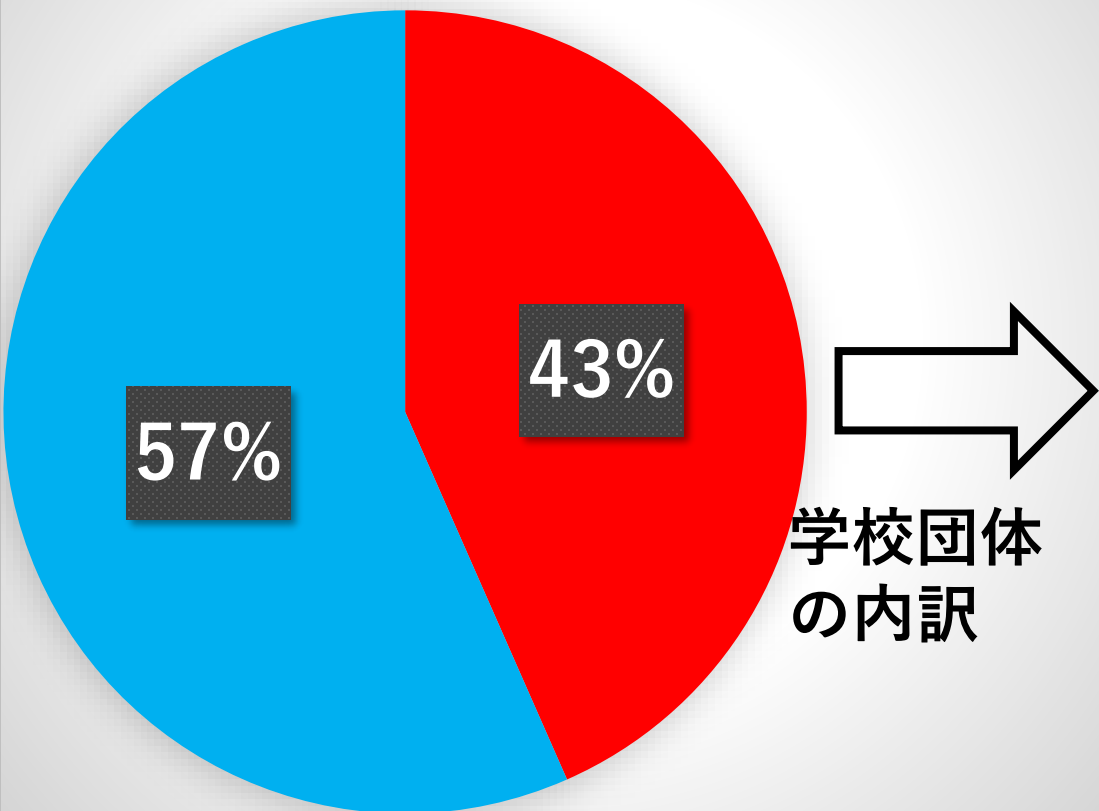

# 学校種別 (君津亀山)

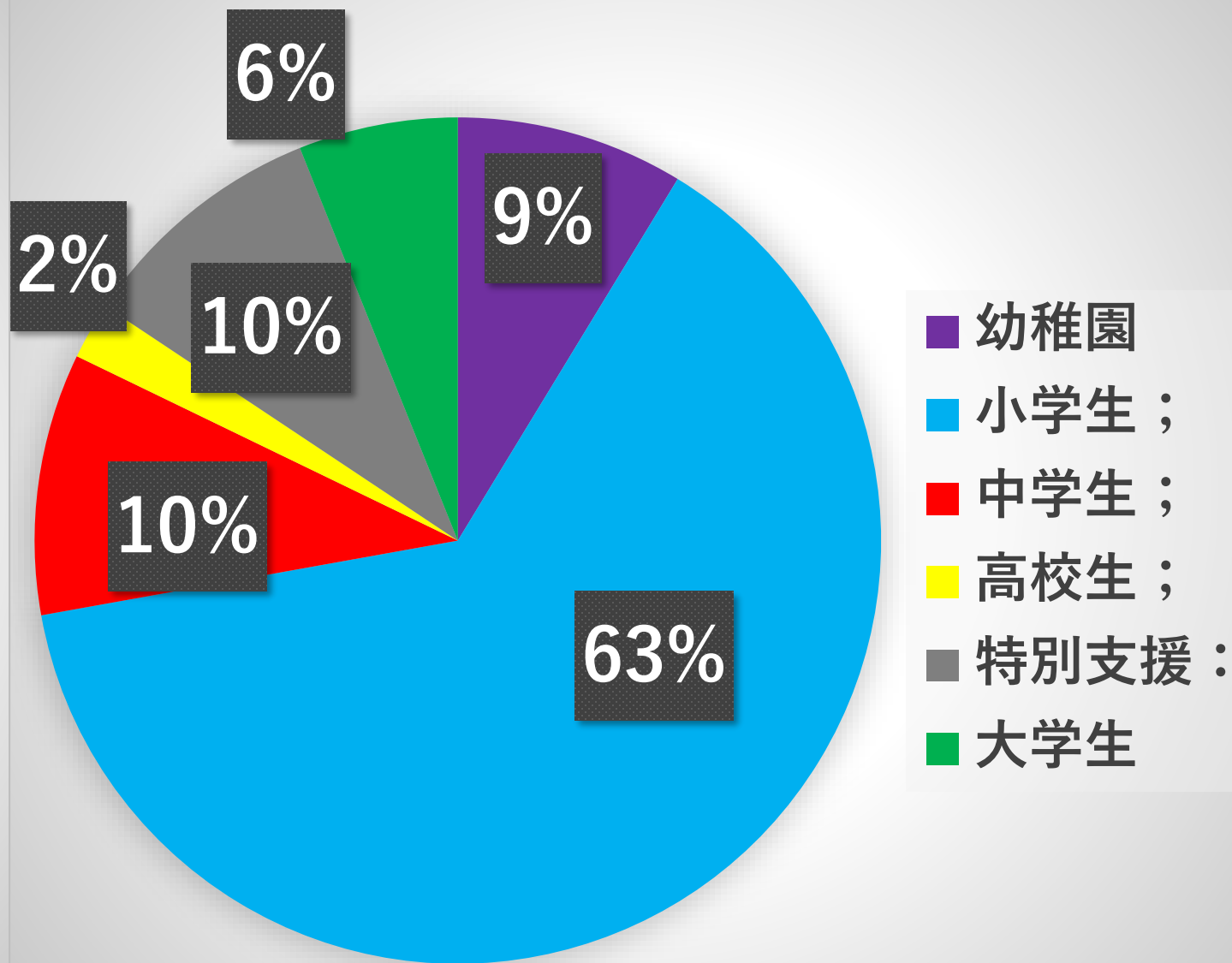

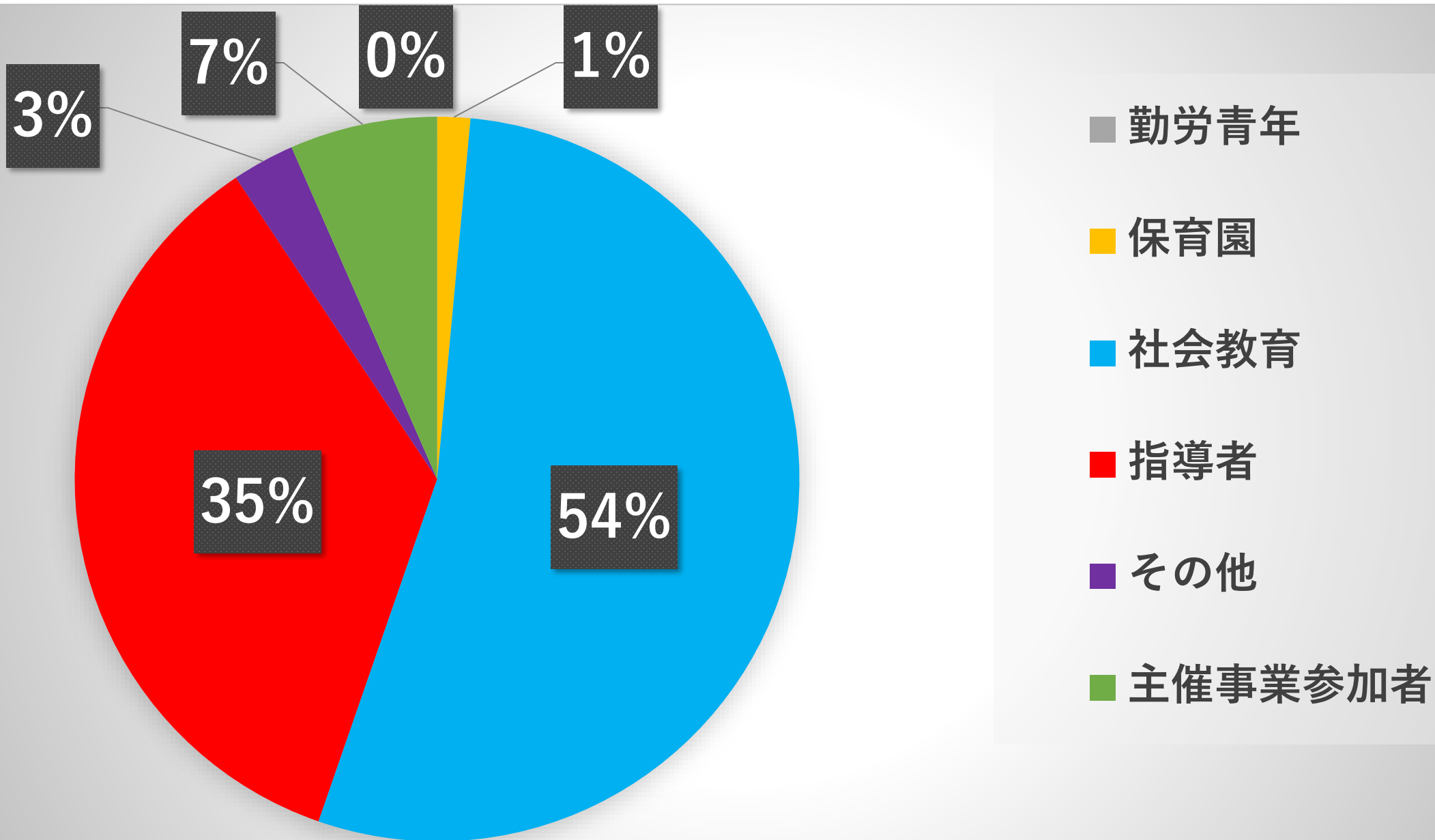

# 東金 (H29)

- 学校団体
- 学校以外

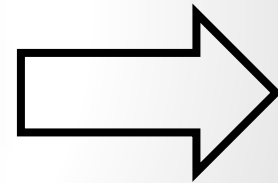
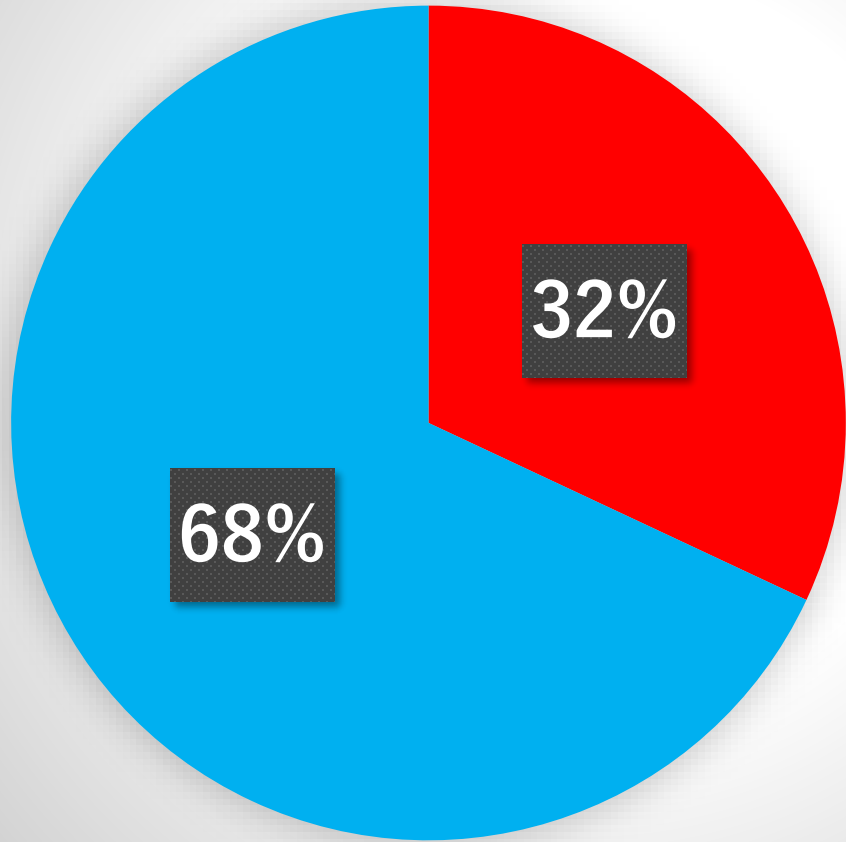

学校団体の内訳

# 学校種別 (東金)

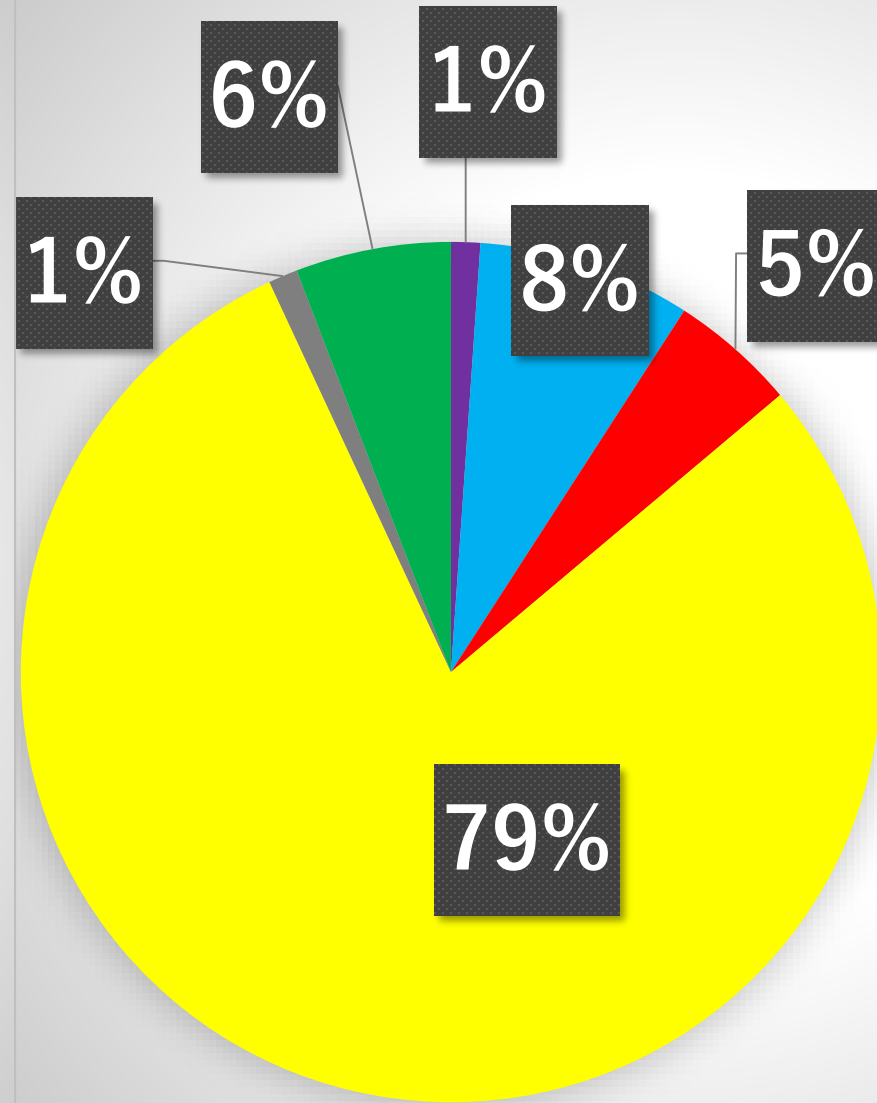

- 幼稚園
- 小学生
- 中学生
- 高校生
- 特別支援
- 大学生



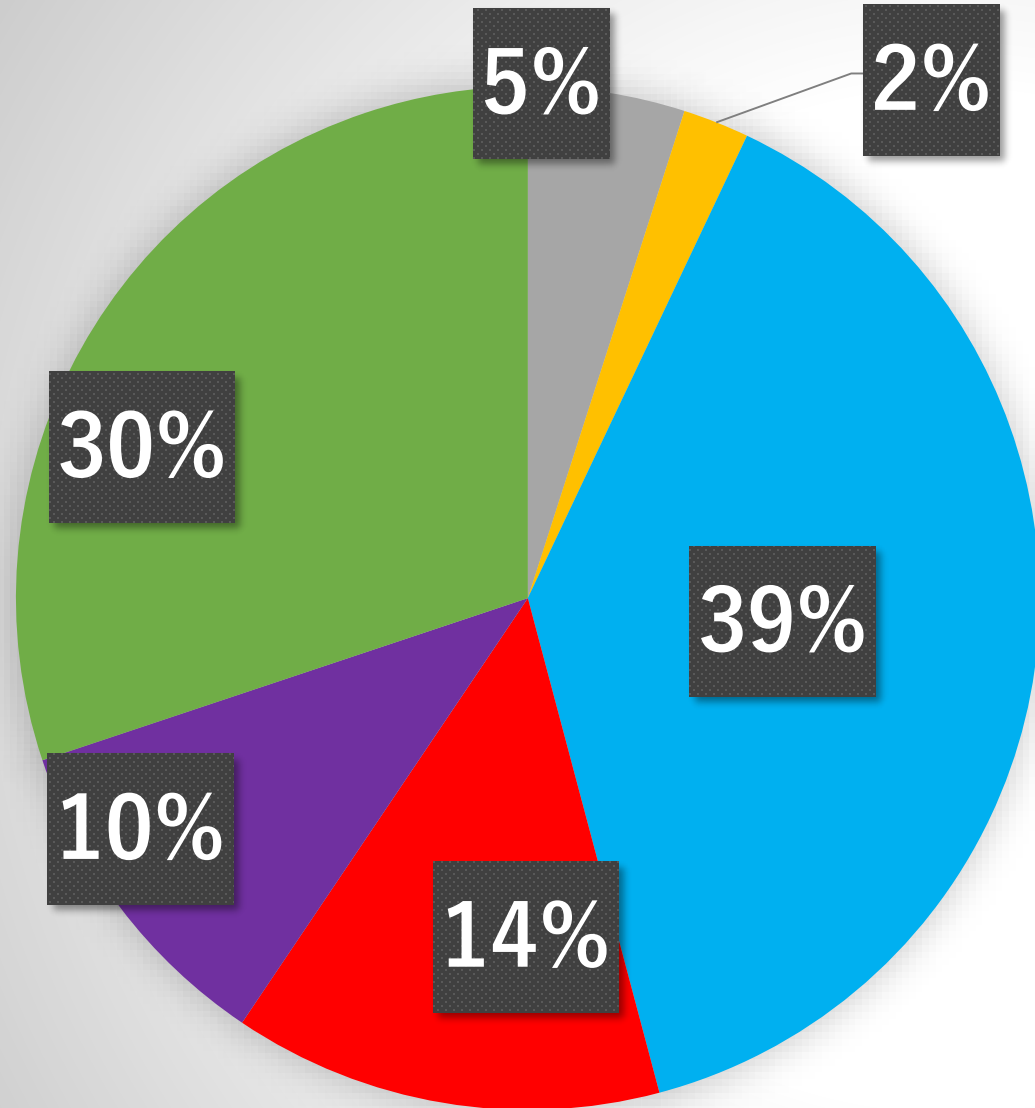

- 勤労青年
- 保育園
- 社会教育
- 指導者
- その他
- 主催事業参加者

# 鴨川(H29)

- 学校団体
- 学校以外

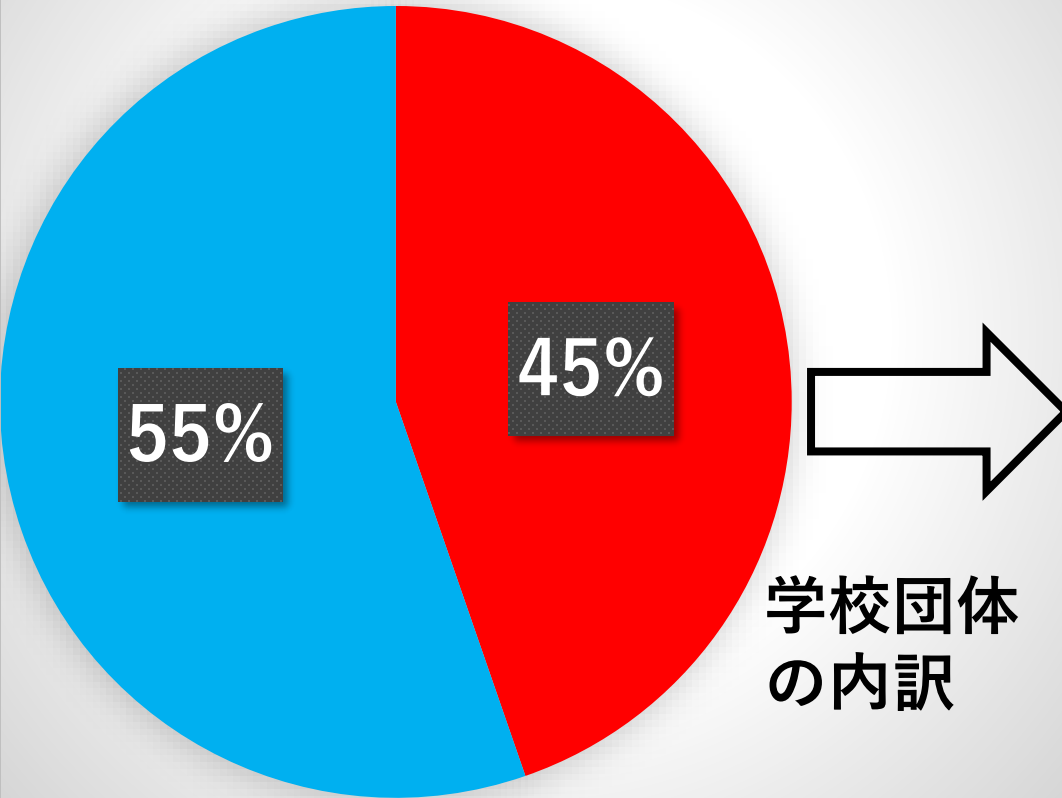

# 学校種別(鴨川)

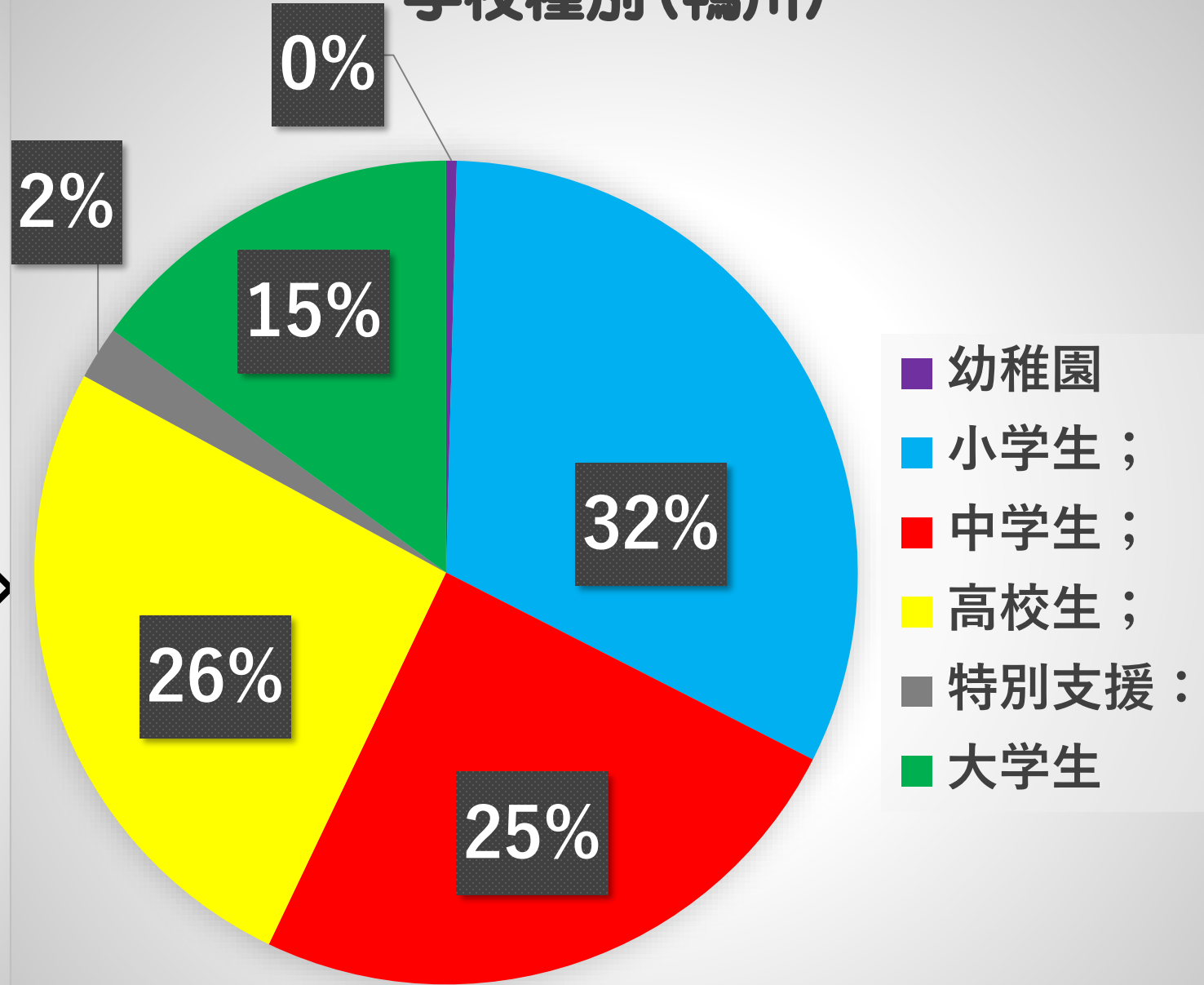

- 幼稚園
- 小学生
- 中学生
- 高校生
- 特別支援
- 大学生

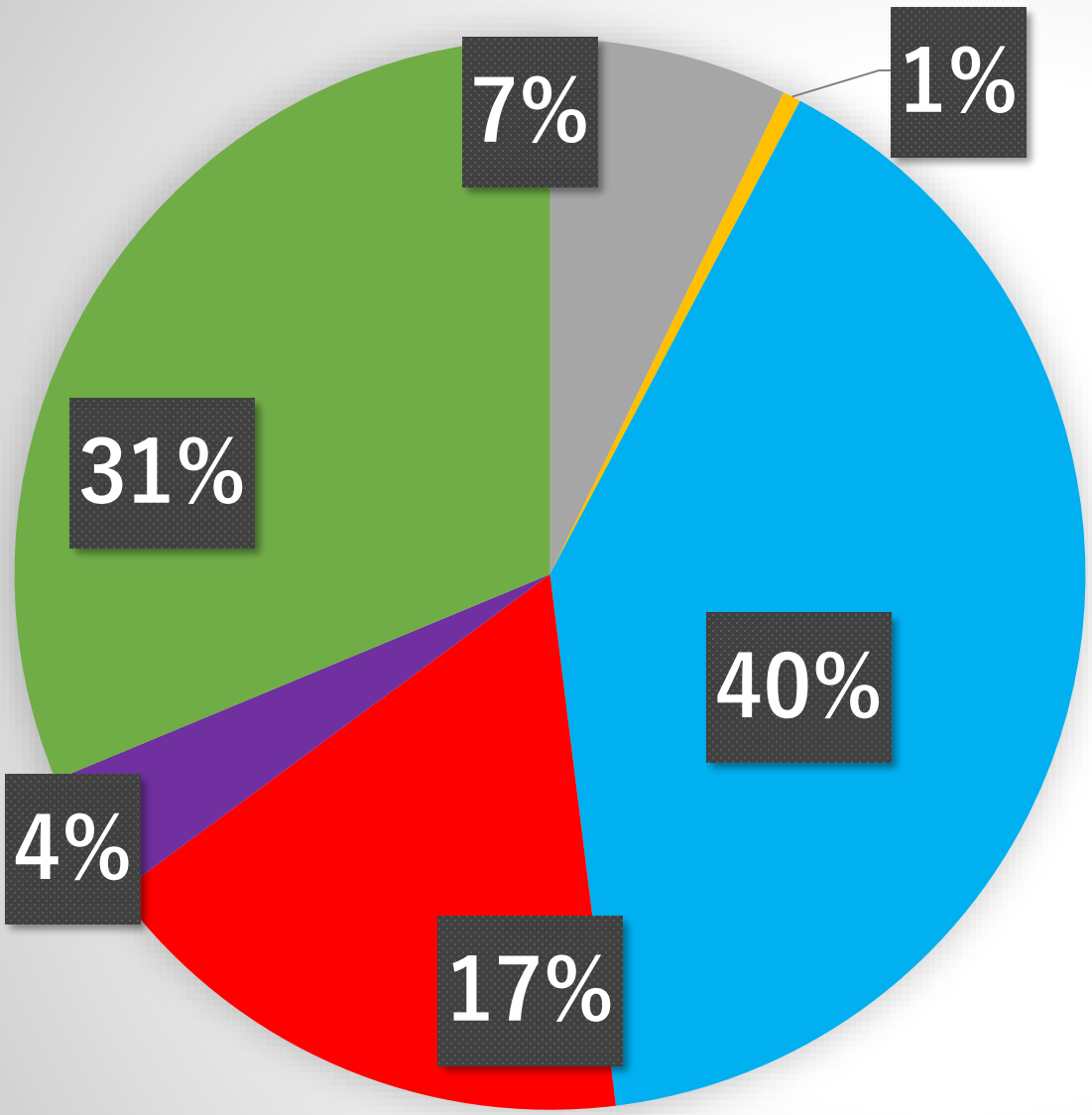

■ 勤労青年

■ 保育園

■ 社会教育

■ 指導者

■ その他

■ 主催事業参加者





県内・県外、市内・市外の利用者割合  
及び  
宿泊利用者と日帰り利用者との割合

再編の視点⑤

# 平成29年度 5施設合計

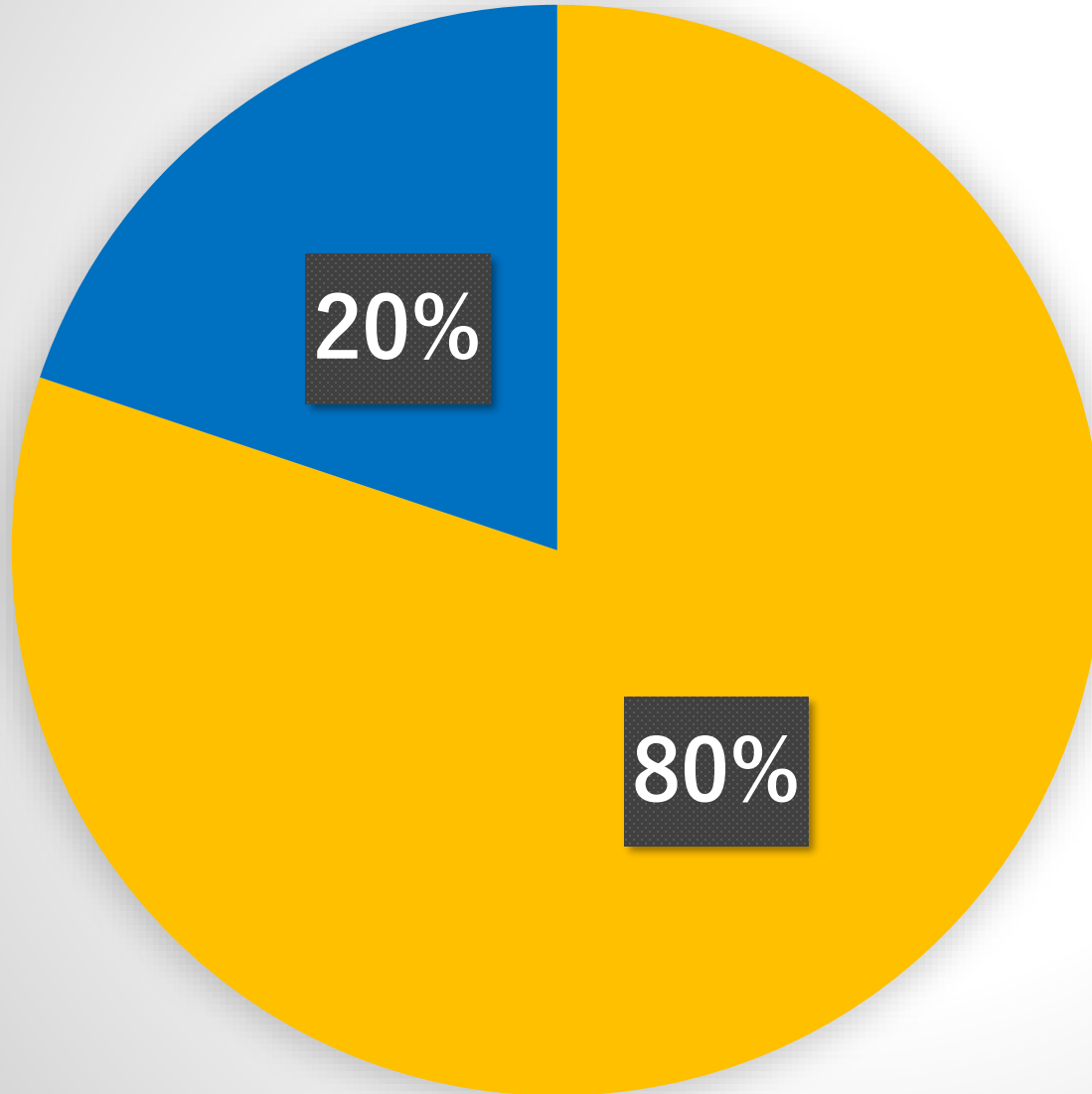

■ 県内利用者

■ 県外利用者

## 手賀の丘少年自然の家

■ 県内利用者

■ 県外利用者

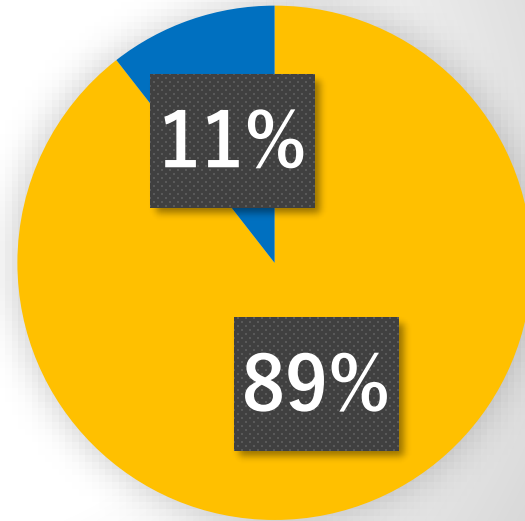

## 水郷小見川少年自然の家

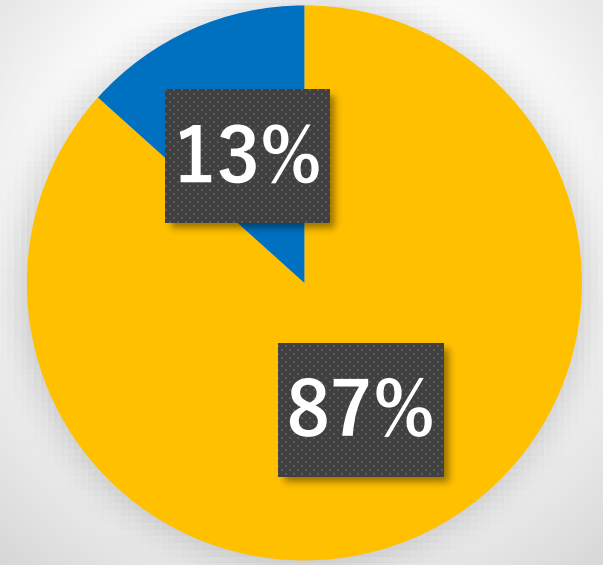

## 君津亀山少年自然の家

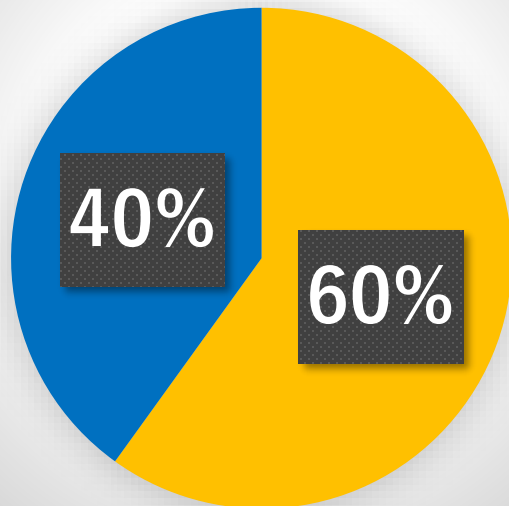

## 東金青年の家

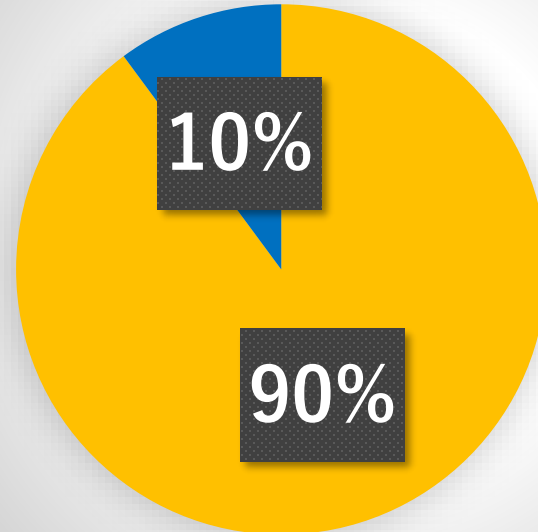

## 鴨川青年の家

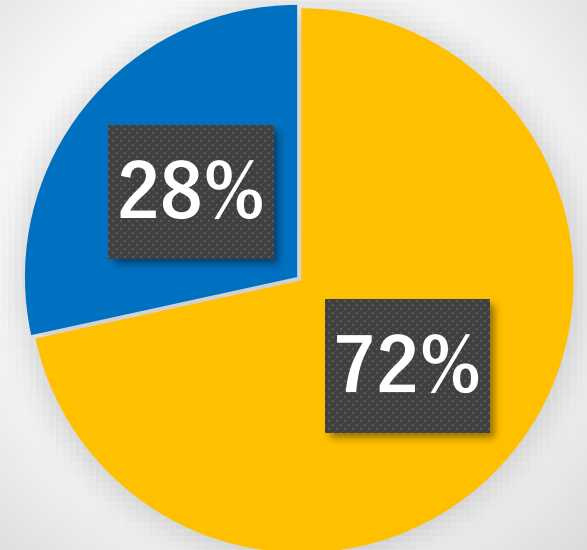



# 手賀の丘少年自然の家 H29

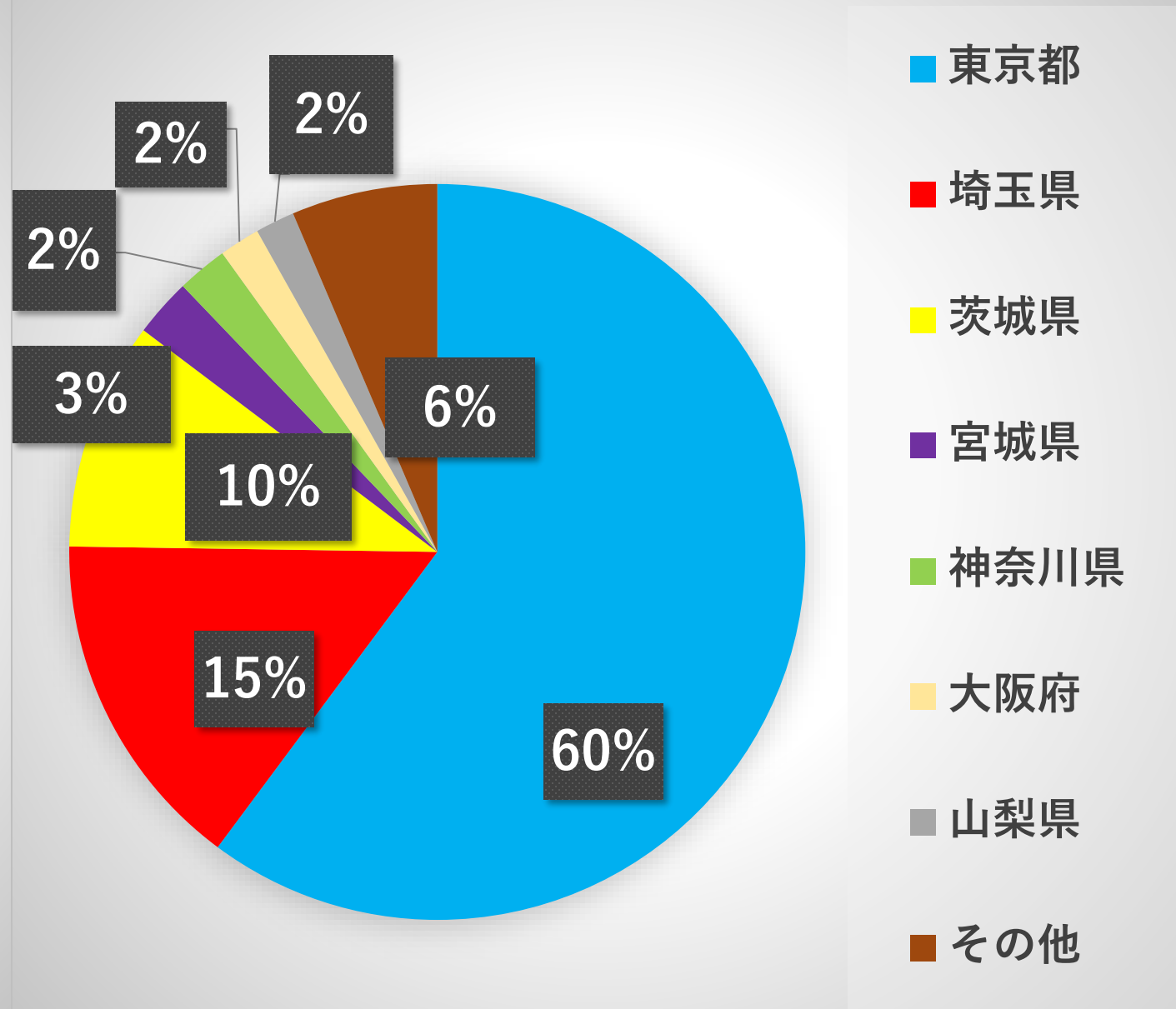
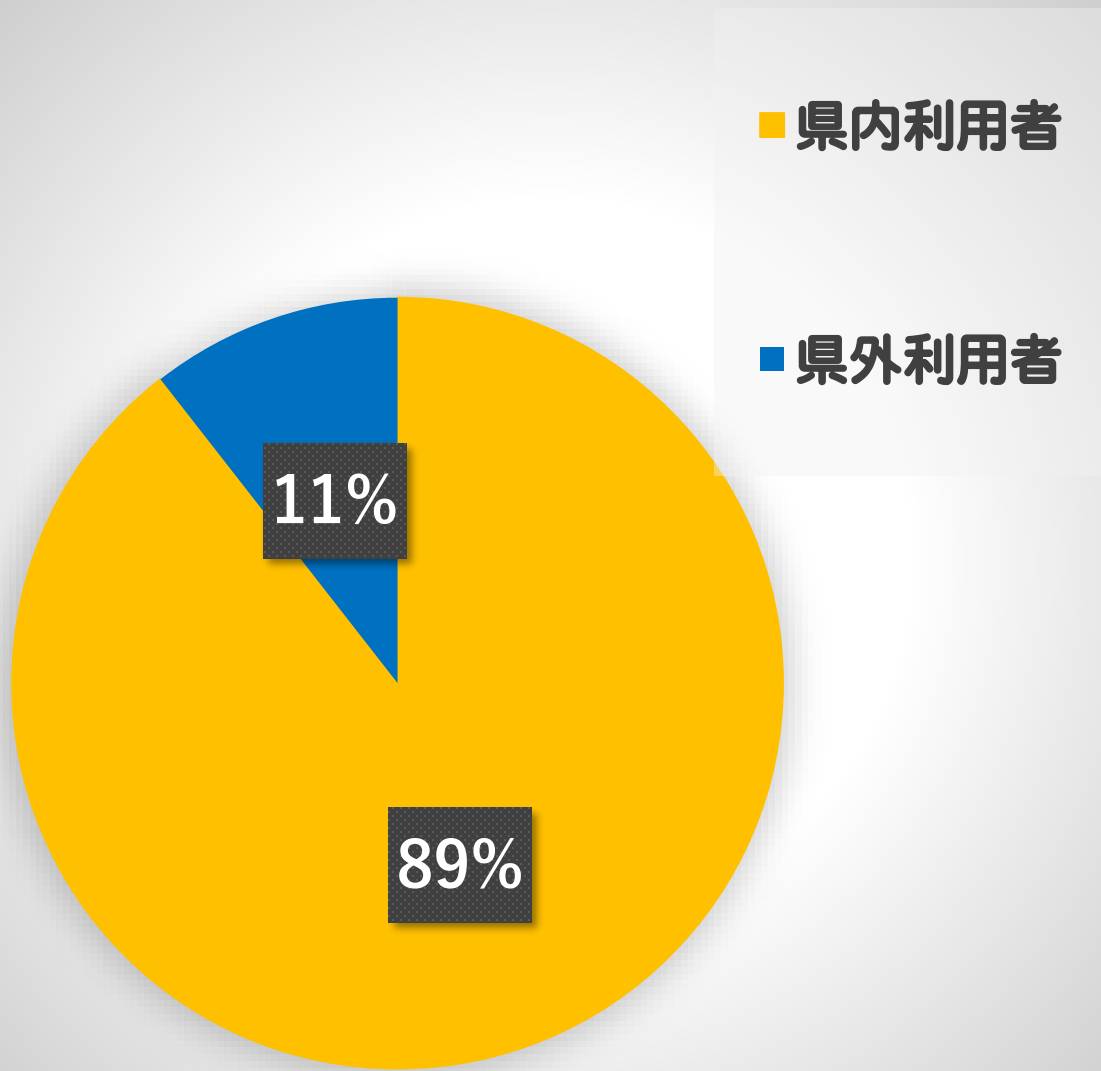

# 水郷小見川少年自然の家

H29

■ 県内利用者

■ 県外利用者

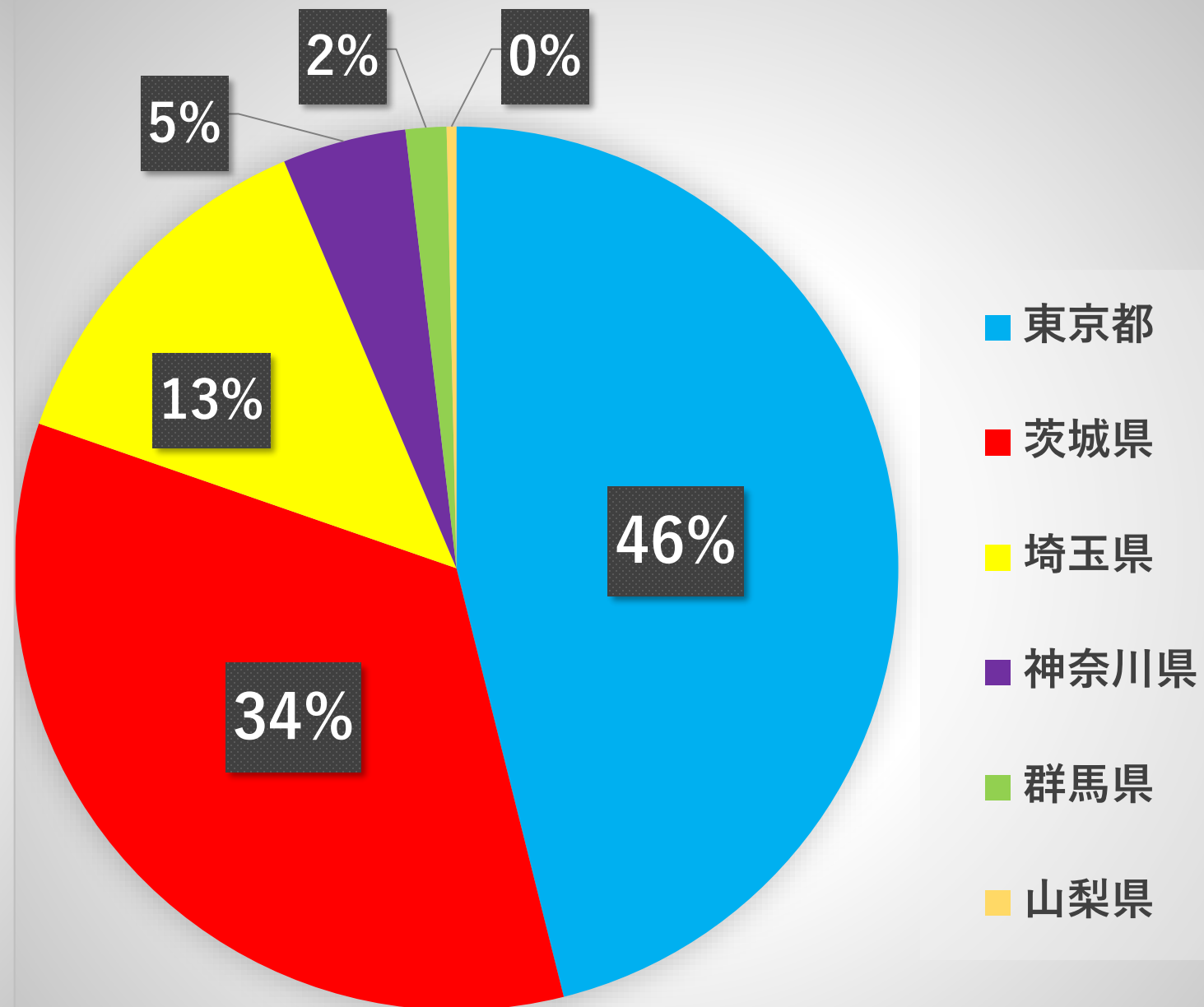
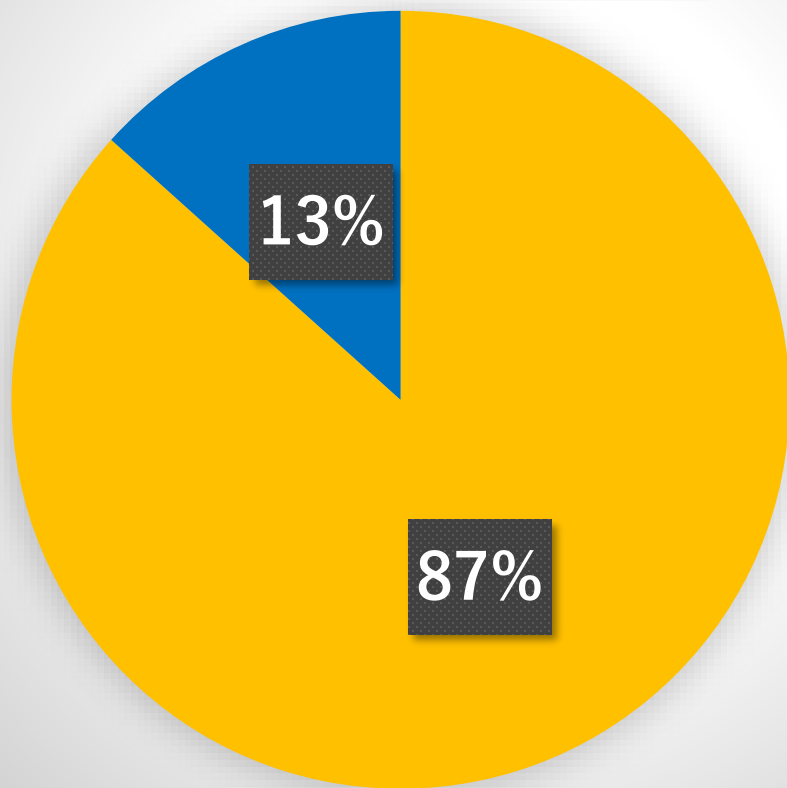

- 東京都
- 茨城県
- 埼玉県
- 神奈川県
- 群馬県
- 山梨県

# 君津亀山少年自然の家 H29

- 県内利用者
- 県外利用者

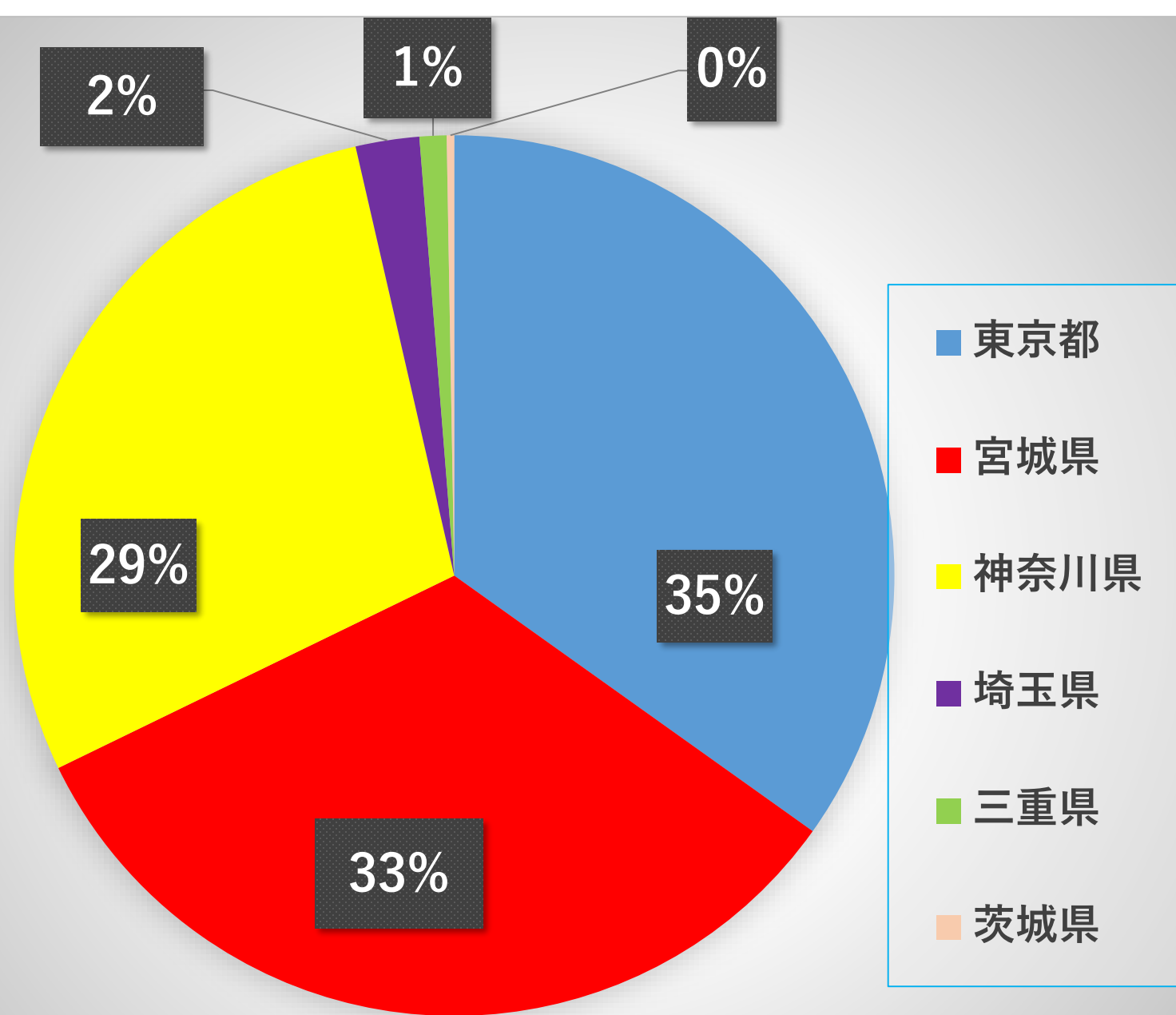
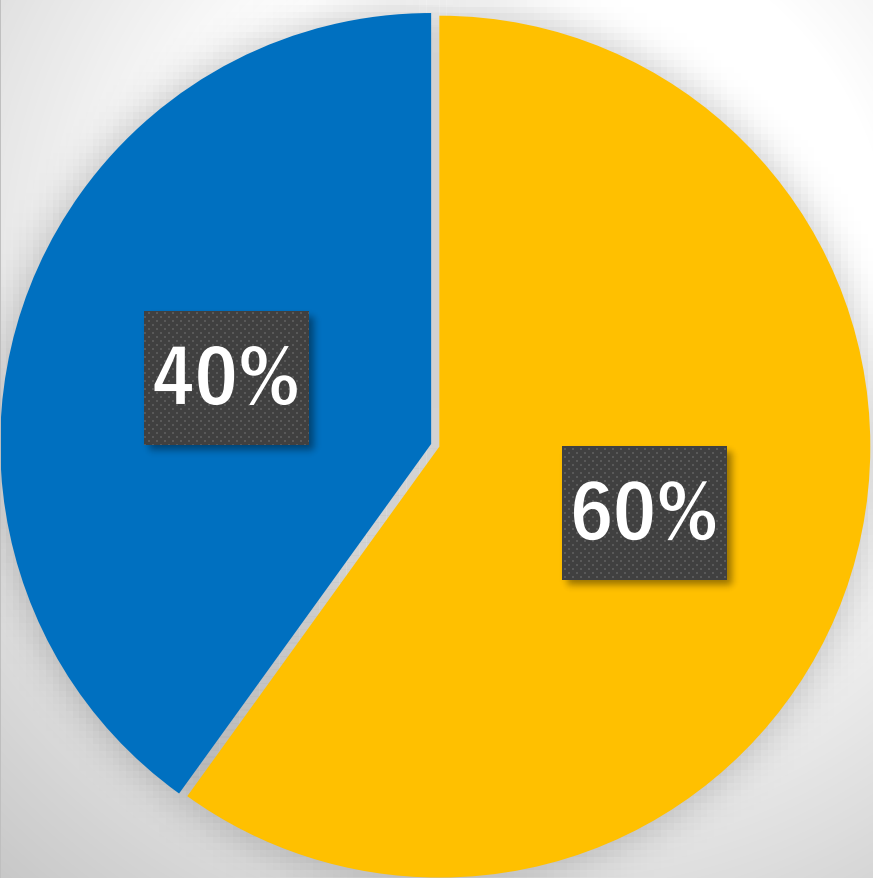

# 東金青年の家 H29

- 県内利用者
- 県外利用者

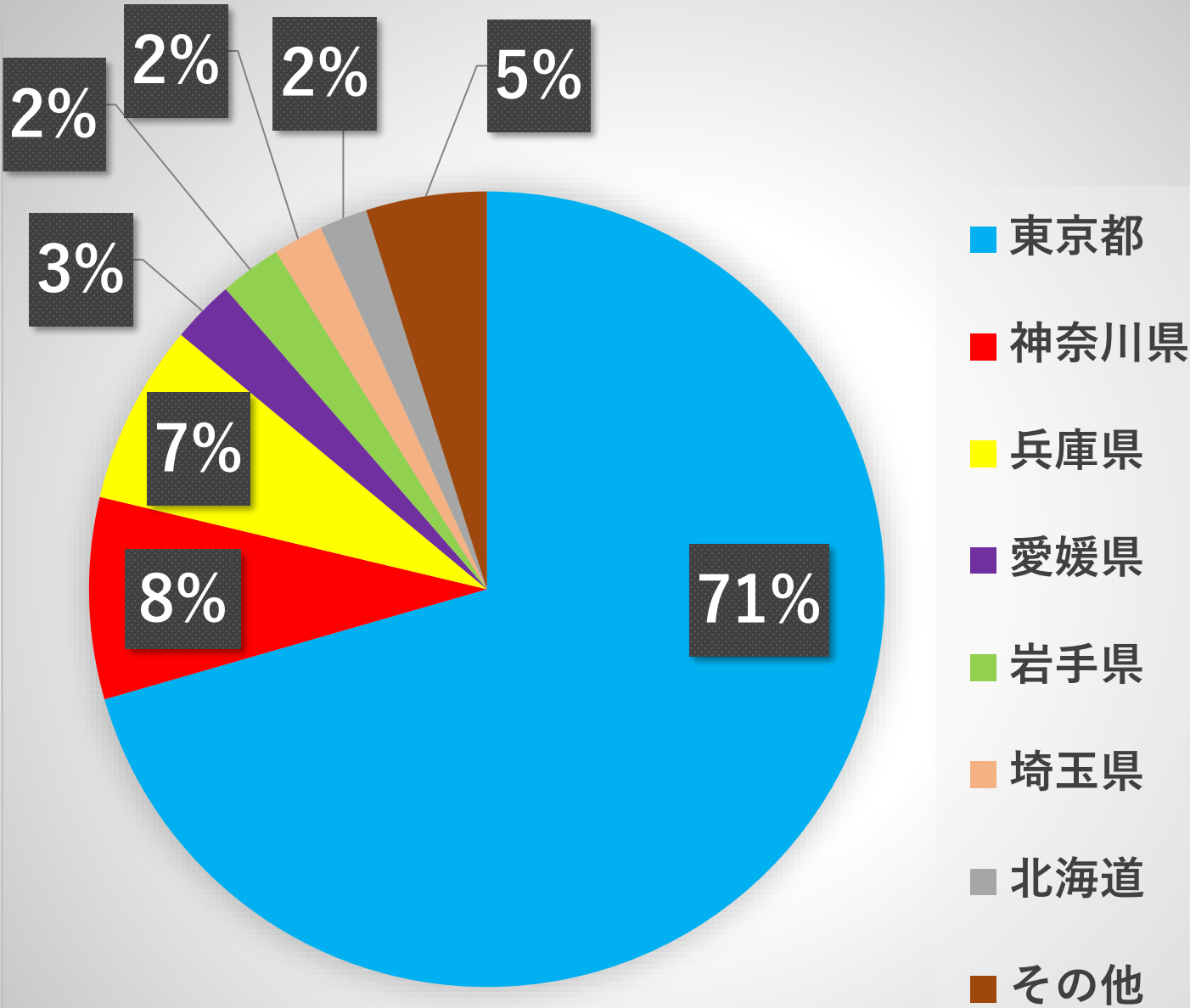
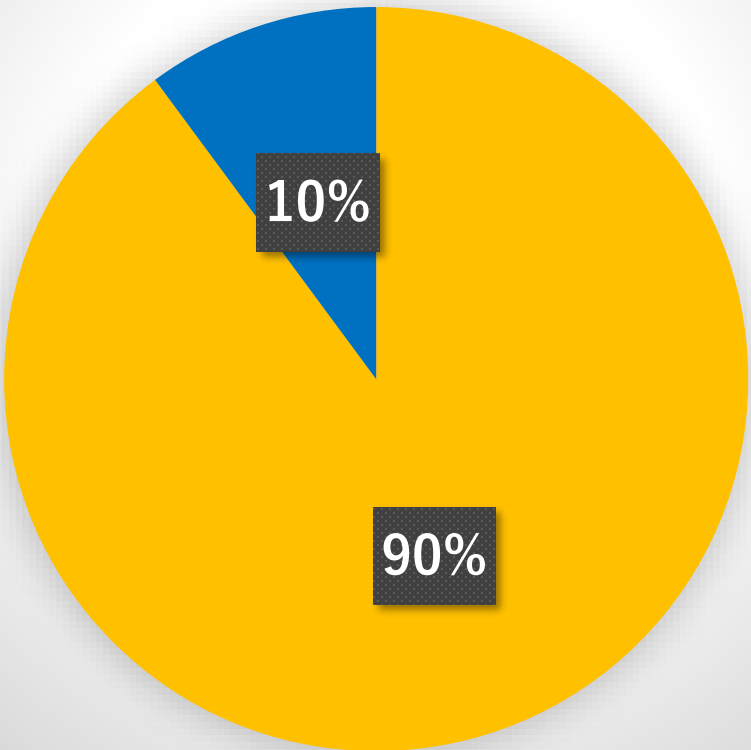

# 鴨川青年の家 H29

- 県内利用者
- 県外利用者

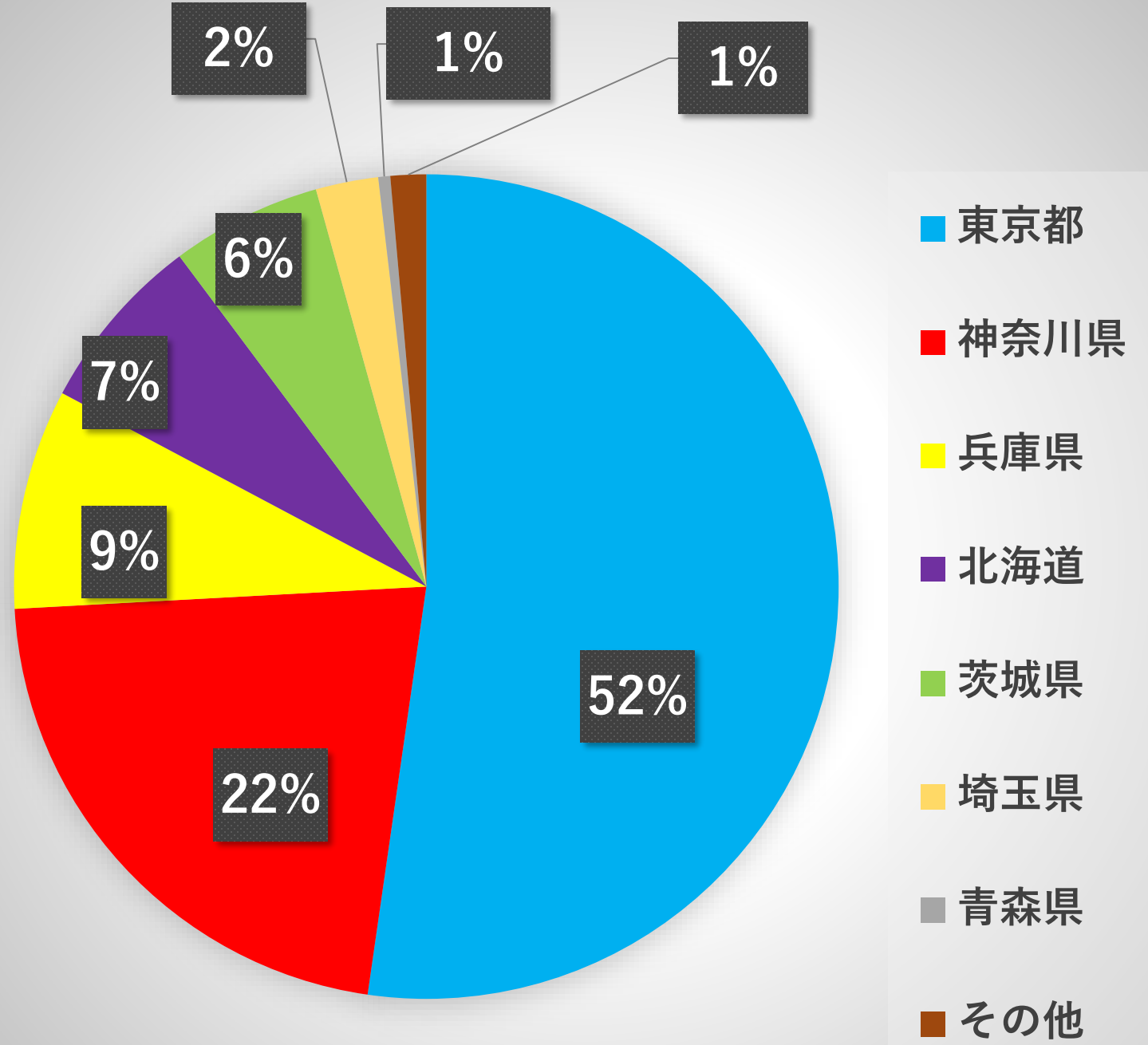
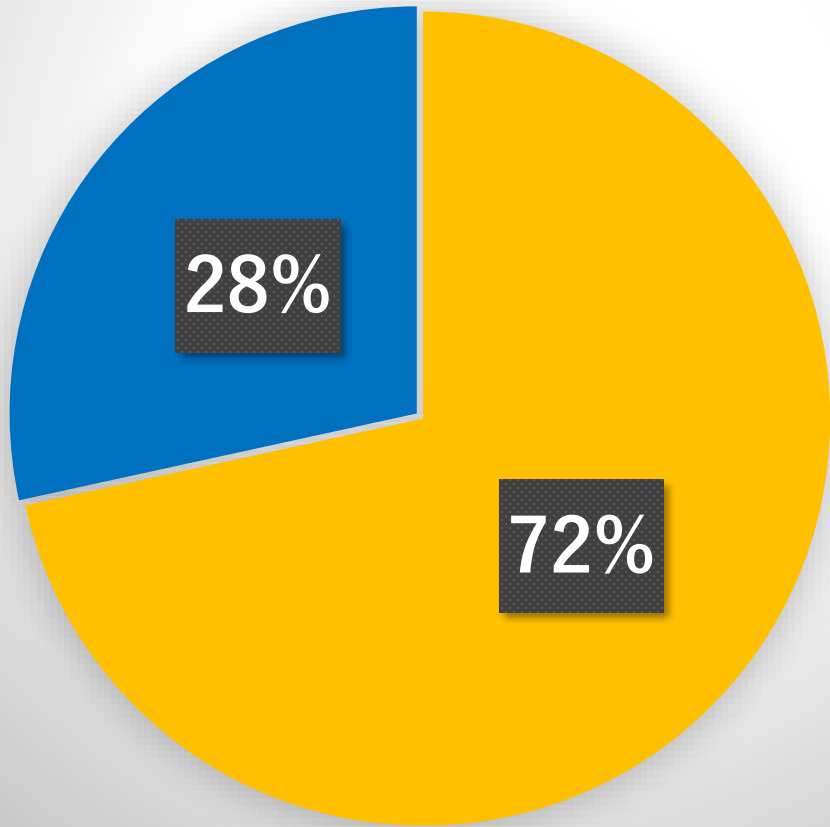

平成29年度 5施設合計  
市内利用団体及び市外利用団体割合

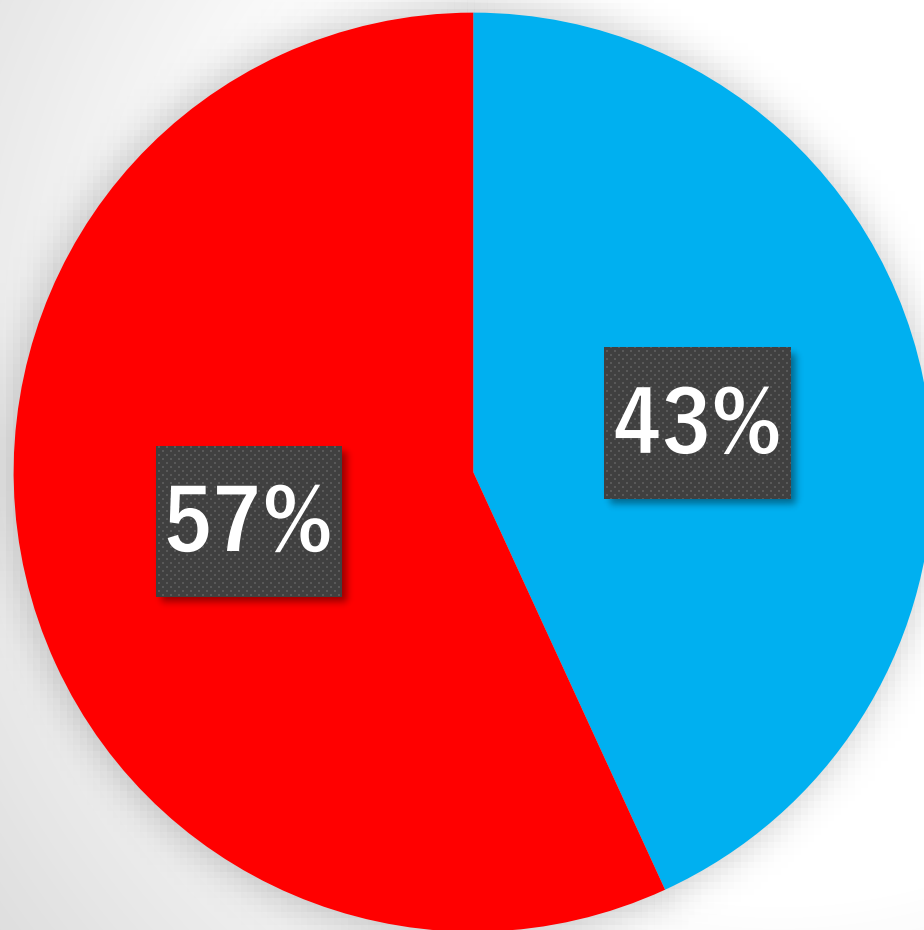

■ 市内利用団体

■ 市外利用団体

平成29年度 各施設ごと  
市内・市外利用団体数割合

- 市内利用団体
- 市外利用団体

水郷小見川少年自然の家

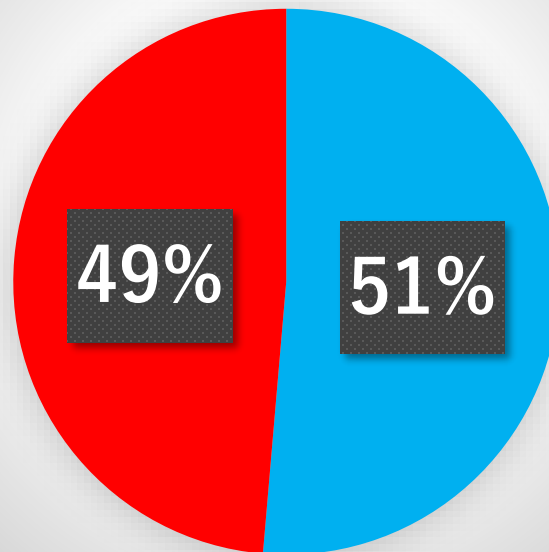

東金青年の家

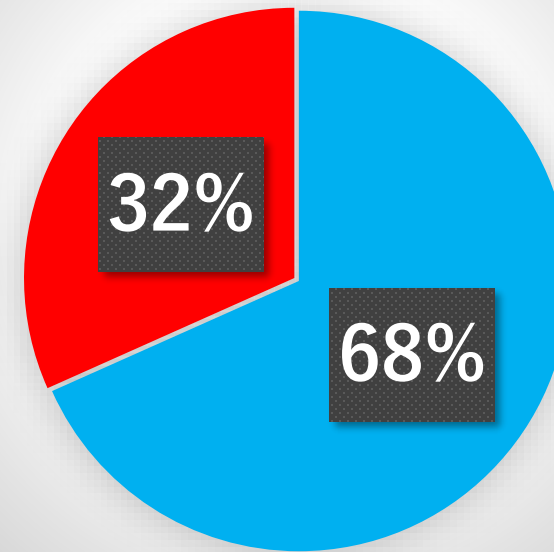

手賀の丘少年自然の家

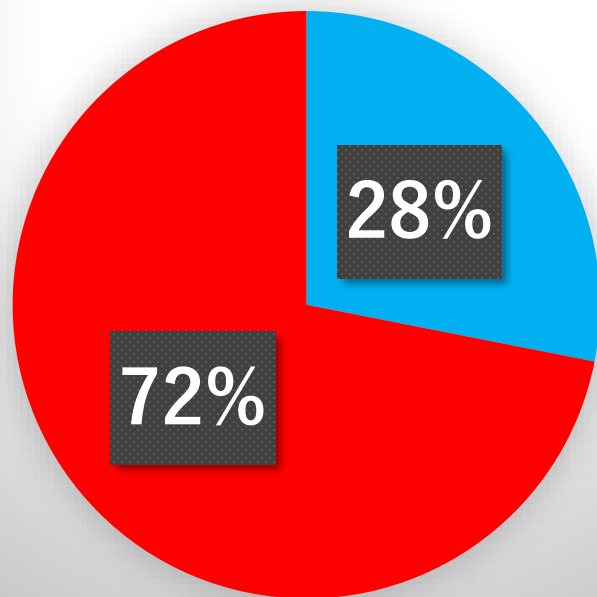

君津亀山少年自然の家

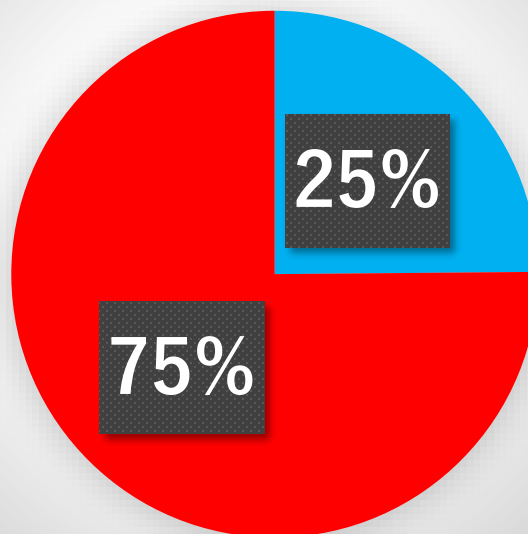

鴨川青年の家

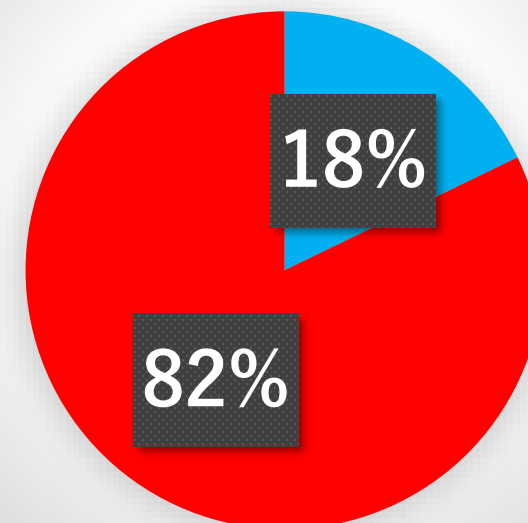

平成29年度  
宿泊者・日帰り者数の割合

5施設合計

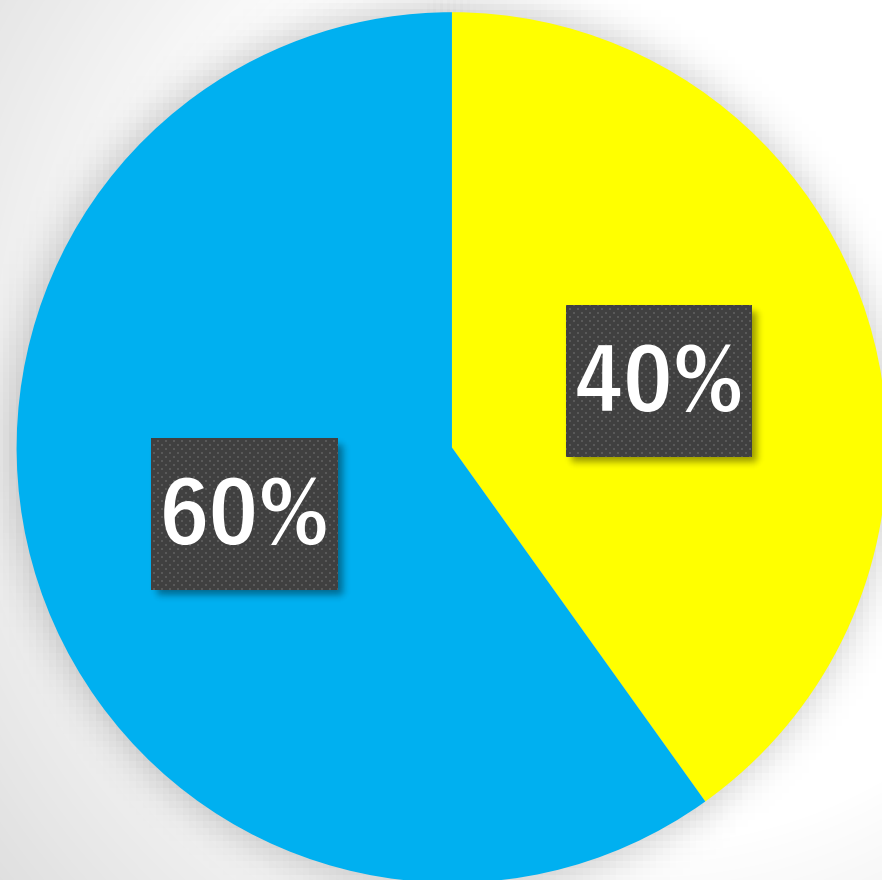

■ 宿泊者

■ 日帰り



平成29年度  
宿泊者・日帰り者数の割合  
各施設ごと

■ 宿泊者 ■ 日帰り

手賀の丘少年自然の家

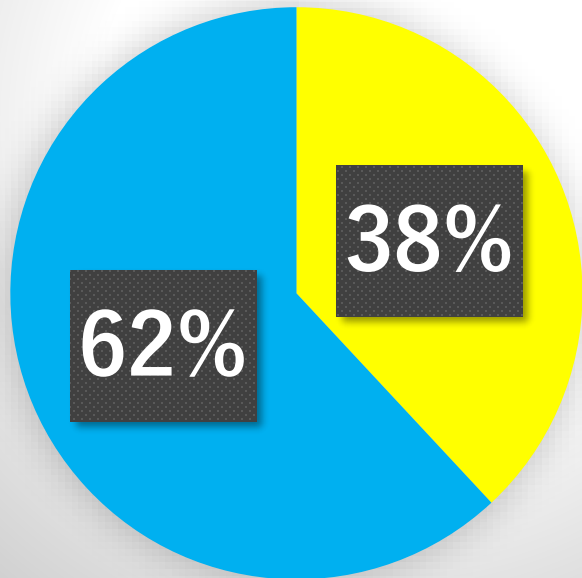

水郷小見川少年自然の家

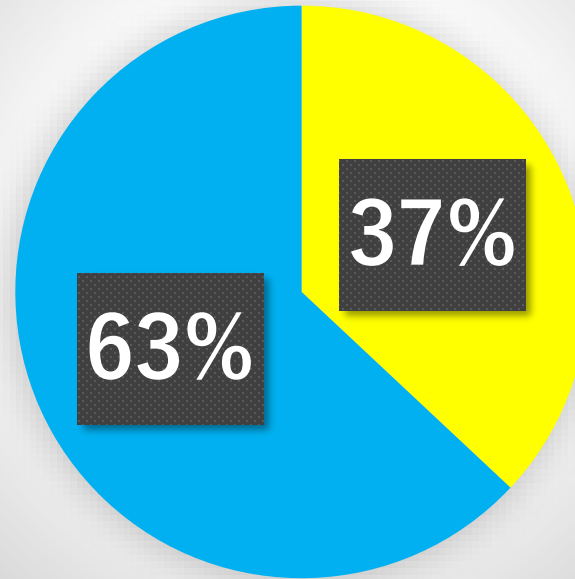

東金青年の家

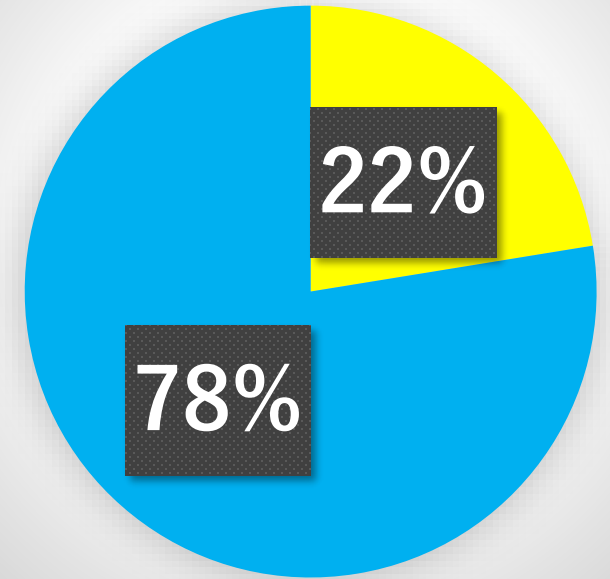

君津亀山少年自然の家

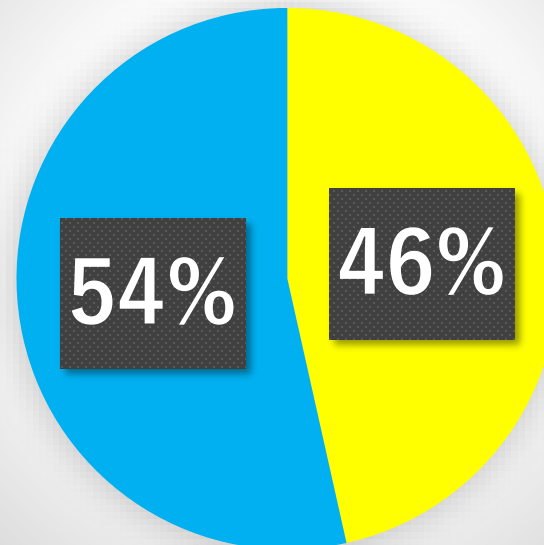

鴨川青年の家

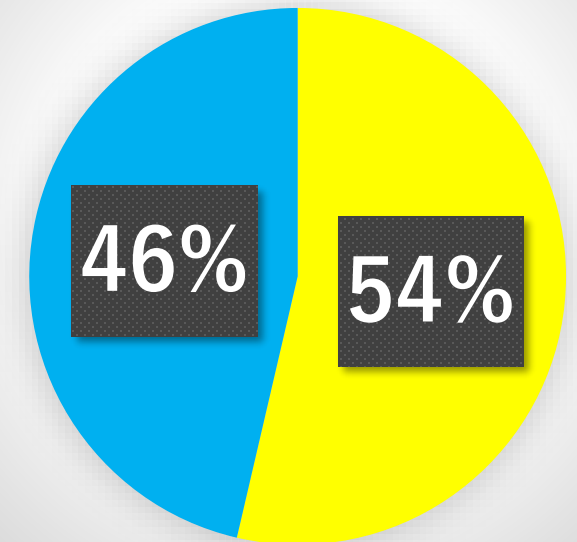

『県立青少年教育施設の今後の在り方について』

H25年11月 社会教育委員会議答申



☆ 県立青少年教育施設が果たしてきた役割

- ・ 体験活動の重要性・青少年の健全育成のための「体験活動の拠点」

『公の施設の見直し方針について』

H28年6月 千葉県行政改革審議会答申



青少年が自然に親しむことは非常に意味のあることである。

## ◎ 「公の施設の見直し方針」

(H28年 7月 行革推進本部)

児童生徒数の減少、利用状況、施設の老朽化の状況等を踏まえ、県立5施設体制を見直すこととし、現指定管理期間中に各施設の取扱い方針を決定する。

青少年施設は、豊かな自然のもとでの体験活動や宿泊体験など様々なプログラムを提供しており、青少年の健全育成を図る上で重要である。

一方、県内5つの青少年教育施設の年間利用者数は、ここ10年で約28万人と横ばいで、宿泊稼働率は年間30%以下、繁忙期の7月でも約50%であることから、平成28年の「行政改革推進本部」において5施設の見直しが決定された。

(平成30年12月議会本会議答弁)

## 再編の方向性

各施設の立地環境や特色、利用状況等を踏まえ、**県立青少年教育施設の更なる充実を目指し、青少年の健全育成を図るために県立青少年教育施設の再編を進めていく。**

# 再編を行うにあたっての視点

- ① 年少人口の減少に伴う施設の必要数
- ② 各施設の立地環境や特色
- ③ 宿泊施設としての施設の構造
- ④ 各施設ごとの利用実態
- ⑤ 地域とのつながり

## 千葉県の子少年人口推移 (2015年～2045年)

年 度	2015	2020	2025	2030	2035	2040	2045
0～14 才人口 (千人)	768	724	675	639	608	590	569
2015年度 を100とし た時の割 合 (%)	100	94	87	83	79	76	74

国立社会保障・人口問題研究所『日本の地域別将来推計人口 (2018年3月)』

# 2015年度を100とした場合の年少人口の割合（％）

※年少人口とは、0才～14才の人口(総務省統計局による)

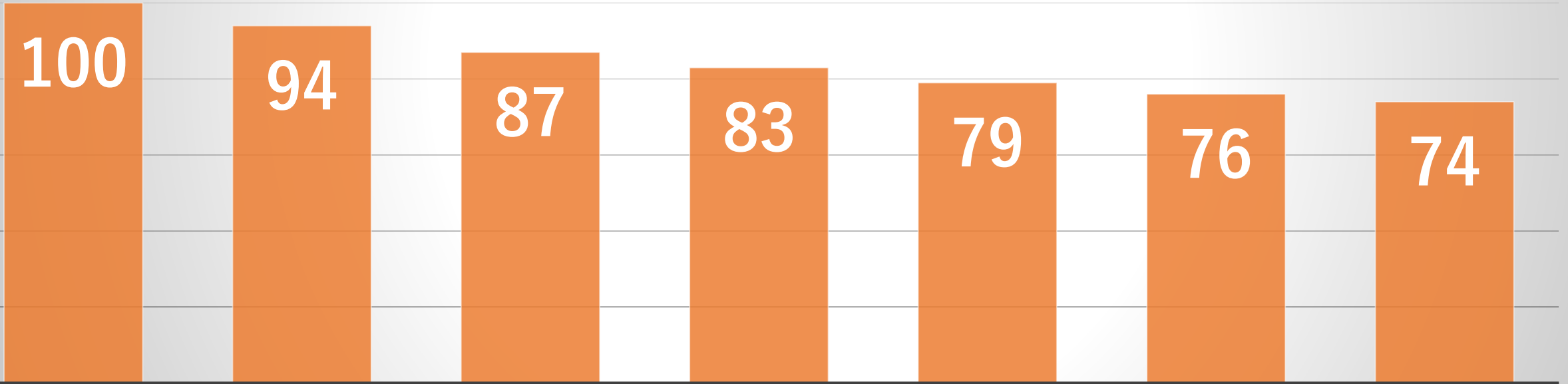

2015      2020      2025      2030      2035      2040      2045





# 県内青少年教育施設現在の状況

# 県立青少年教育施設9施設の規模及び現在の状況

施設名（市町村）・開設年月	敷地面積・宿泊定員	備考
<b>鶴舞青年の家（市原市）</b> 昭和45年10月	27,546㎡ 100人	H18.4.1市原市に移譲 市原市から和光大学セミナーハウスとして貸与
<b>東金青年の家（東金市）</b> 昭和47年6月	24,661㎡ 200人	H12耐震改修工事
<b>神崎青年の家（神崎町）</b> 昭和52年8月	34,177㎡ 120人	H17.4.1神崎町に移譲 わくわく西の城（神崎町公共の施設）として利用
<b>大房岬少年自然の家（旧富浦町）</b> 昭和55年4月	14,195㎡ 200人	H17～H19指定管理 H20.4.1南房総市に移譲 青少年教育施設として利用
<b>流山青年の家（流山市）</b> 昭和58年4月	19,606㎡ 150人	H17.4.1流山市に移譲 流山市生涯学習センターなど複合施設として利用
<b>君津亀山少年自然の家（君津市）</b> 昭和61年5月	104,276㎡ 300人	H20～指定管理
<b>鴨川青年の家（鴨川市）</b> 昭和63年5月	45,716㎡ 360人	H20～指定管理
<b>手賀の丘少年自然の家</b> （旧沼南町） 平成5年4月	26,822㎡ 300人	H20～指定管理
<b>水郷小見川少年自然の家</b> （旧小見川町） 平成9年6月	38,280㎡ 300人	H20～指定管理

<p>県内青少年教育施設(34施設)</p>	<p>宿泊あり</p>	<p>宿泊なし</p>
<p><b>県立青少年教育施設</b>            (手賀の丘少年自然の家・水郷小見川少年自然の家・            君津亀山少年自然の家・東金青年の家・鴨川青年の家)</p>	<p><b>5</b></p>	<p>0</p>
<p><b>県立以外の青少年教育施設</b></p>	<p><b>17</b></p>	<p>12</p>
<p><b>合 計</b></p>	<p><b>22</b></p>	<p>12</p>

## < 道府県立青少年教育施設数と指定管理者導入施設数 >

施設数

\* 道府県名の○内の数字は指定管理者制度導入施設数、道府県名の後ろに○がつかない場合は、全て直営施設

1 京都① 大阪① 兵庫 奈良 広島 徳島① 愛媛①

2 青森① 新潟 三重② 鳥取 島根① 岡山② 大分 富山②  
長野② 滋賀②

3 岩手③ 宮城 福島① 神奈川③ 香川① 和歌山③ 福岡  
佐賀③ 宮崎③ 茨城③

4 栃木② 群馬① 石川④ 山梨④ 静岡② 愛知④ 山口④  
熊本④ 鹿児島 福井

5 千葉⑤ 秋田②

6 山形③ 埼玉④ 長崎⑥ 沖縄⑥ 北海道⑥ 高知④

※平成29年7月現在 (平成29年宮城県調査結果より)

※東京都、岐阜県は施設がないため調査対象から除く

※福岡県の廃止が決定している3施設は除く。

過去10年間の 月別宿泊稼働率	4月	5月	6月	7月	8月	9月	10月	11月	12月	1月	2月	3月
5施設平均	26.1	36.5	41.2	49.8	44.9	34.8	26.7	13.4	16.8	8.3	14.6	21

5施設平均(平成20年度から平成29年度まで)

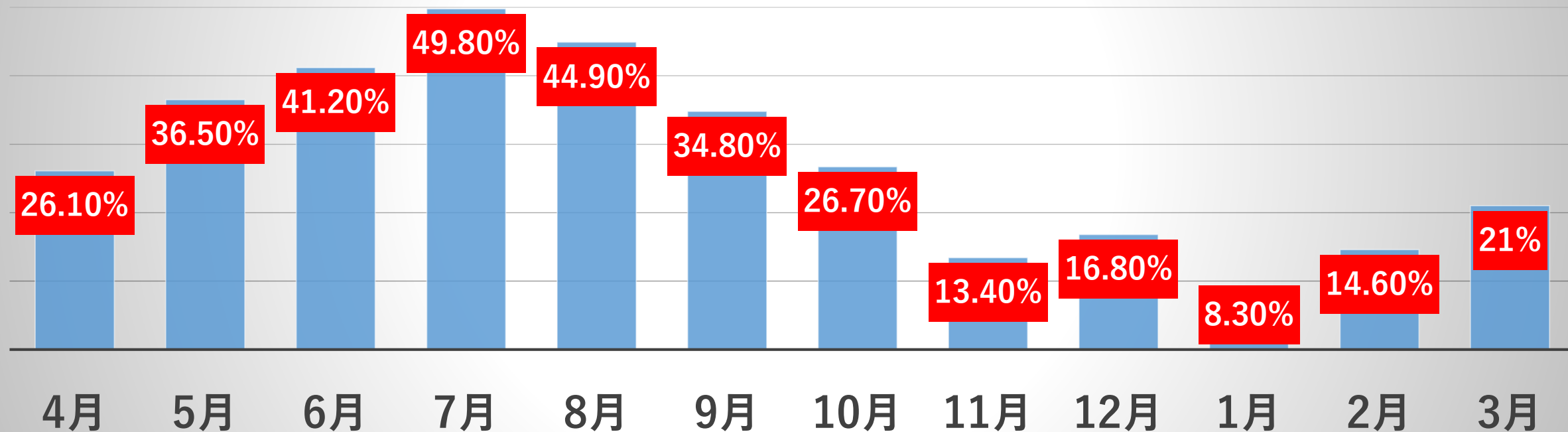

7月宿泊稼働率	20年度	21年度	22年度	23年度	24年度	25年度	26年度	27年度	28年度	29年度
5施設平均	50.4%	51.8%	50.0%	55.1%	44.6%	46.7%	49.7%	52.3%	49.1%	47.6%

5施設平均(平成20年度から平成29年度まで)

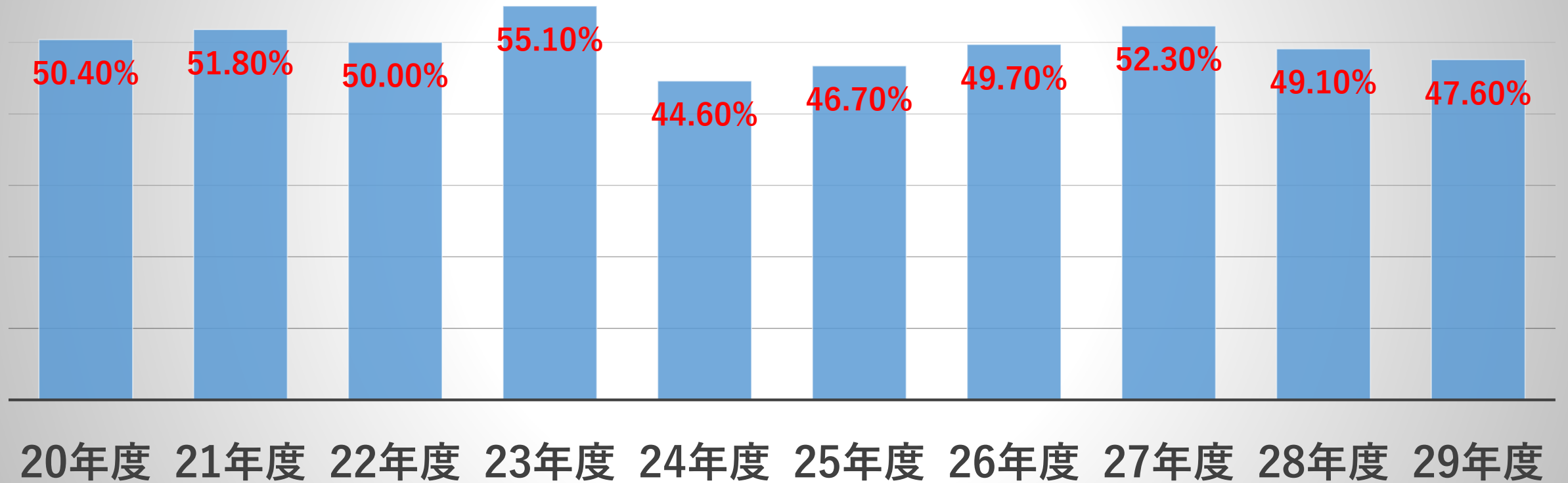

## 月出野外活動施設の様子（平成30年）



平成30年12月現在のバンガローの様子



## 国立青少年教育施設の名称について

2006年（平成18年）4月1日に独立行政法人国立オリンピック記念青少年総合センター、独立行政法人国立青年の家、独立行政法人国立少年自然の家の3法人が統合し、国立青少年教育振興機構が設立された。（文部科学省所管の独立行政法人）



国立青年の家（全国13か所）



国立青少年交流の家

国立少年自然の家（全国14か所）



国立青少年自然の家

（※ 国立オリンピック記念青少年総合センター 1か所）

※国立青少年交流の家は、集団での宿泊体験などを通して青少年健全育成を目的とし、国立青少年自然の家は、自然体験活動や集団での宿泊体験などを通して青少年健全育成を目的としている。プログラムを見る限り、大きな差はないようである。

# 平成28年度宿泊利用者・宿泊可能数・空床数

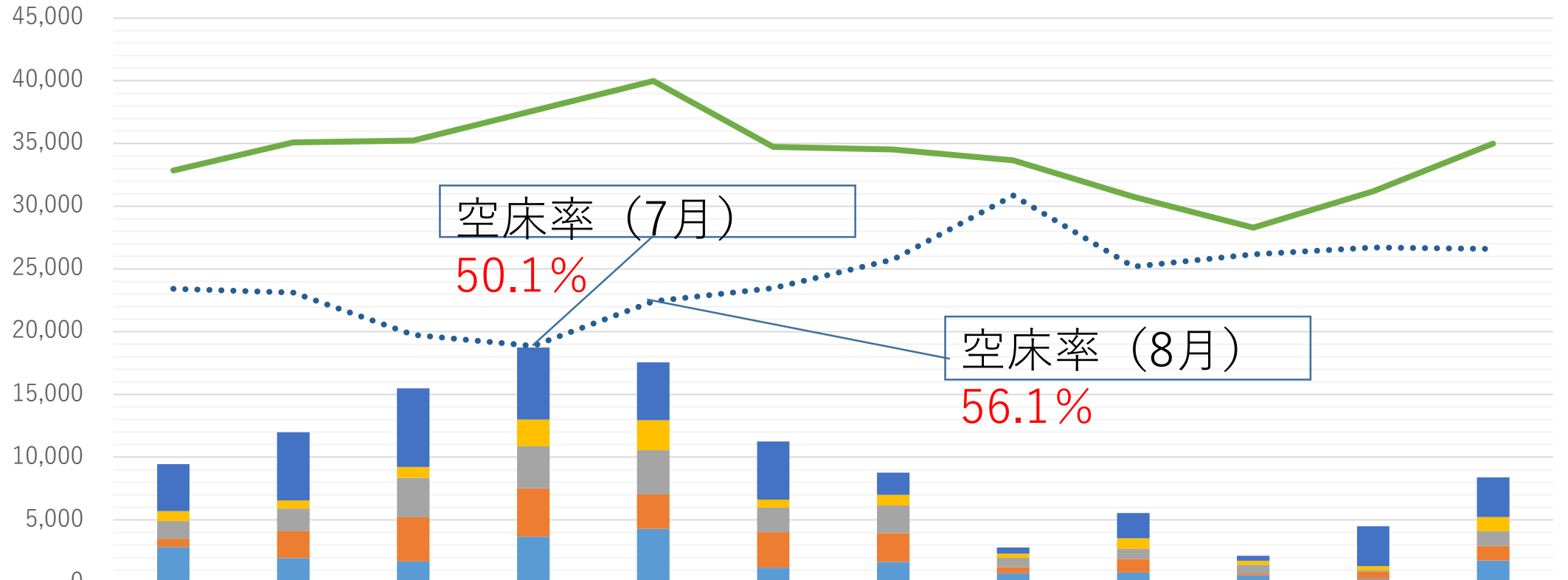

	4月	5月	6月	7月	8月	9月	10月	11月	12月	1月	2月	3月
■ 28年度 鴨川	3,745	5,428	6,254	5,731	4,621	4,629	1,768	489	2,017	393	3,177	3,169
■ 28年度 東金	790	651	874	2,145	2,379	649	842	341	850	321	345	1,120
■ 28年度 君津亀山	1,409	1,807	3,135	3,340	3,526	1,953	2,205	738	793	695	86	1,174
■ 28年度 水郷小見川	664	2,143	3,530	3,850	2,749	2,813	2,289	493	1,096	144	583	1,162
■ 28年度 手賀の丘	2,835	1,951	1,686	3,672	4,286	1,209	1,660	741	801	585	302	1,765
— 28年度 宿泊可能数	32,852	35,092	35,232	37,600	39,976	34,732	34,512	33,652	30,752	28,296	31,196	34,996
●●●● 28年度 空床数	23,409	23,112	19,753	18,862	22,415	23,479	25,748	30,850	25,195	26,158	26,703	26,606

# 平成29年度宿泊利用者・宿泊可能数・空床数

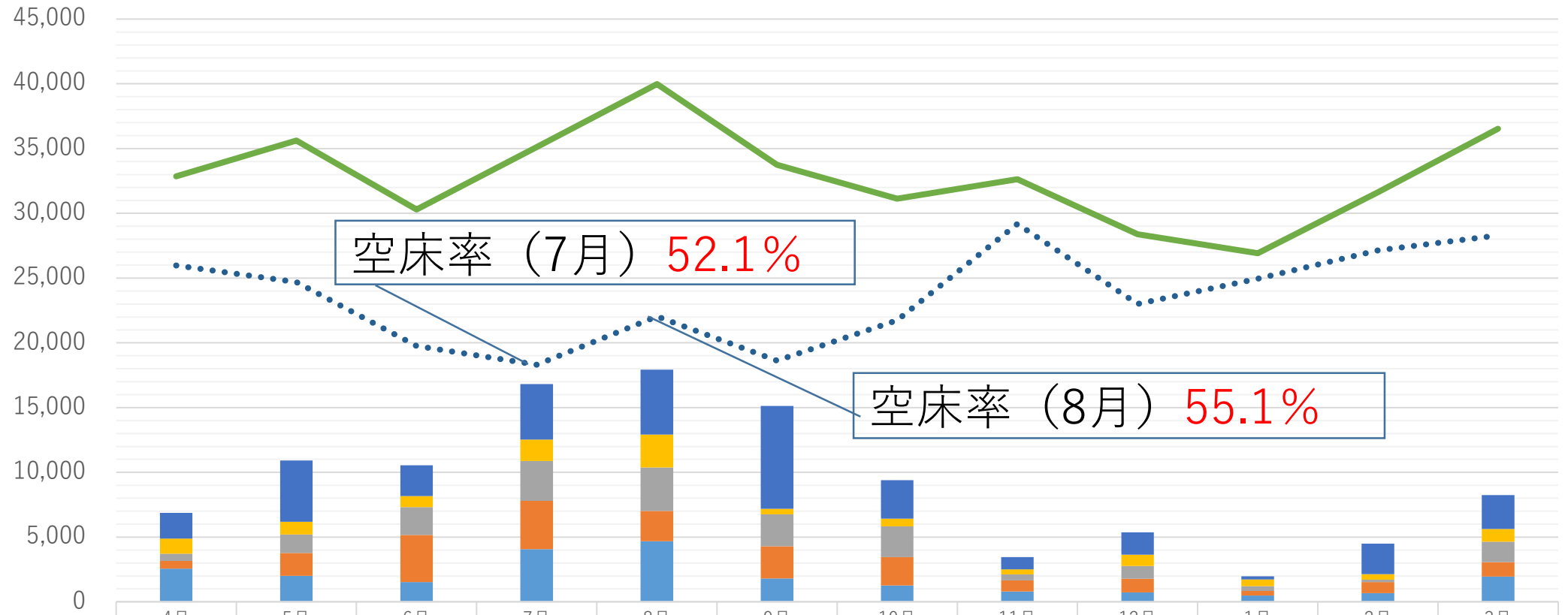

	4月	5月	6月	7月	8月	9月	10月	11月	12月	1月	2月	3月
29年度 鴨川	1,987	4,738	2,362	4,278	5,022	7,941	2,972	935	1,737	231	2,365	2,606
29年度 東金	1,181	972	868	1,645	2,544	424	589	393	858	520	426	991
29年度 君津亀山	542	1,432	2,151	3,081	3,346	2,466	2,371	468	989	380	181	1,581
29年度 水郷小見川	609	1,773	3,641	3,730	2,332	2,490	2,203	856	1,060	339	854	1,104
29年度 手賀の丘	2,560	2,002	1,519	4,074	4,691	1,809	1,262	801	730	495	677	1,957
29年度 宿泊可能数	32,852	35,612	30,300	35,112	39,976	33,752	31,132	32,628	28,376	26,916	31,636	36,524
29年度 空床数	25,973	24,695	19,759	18,304	22,041	18,622	21,735	29,175	23,002	24,951	27,133	28,285

