

令和3年度

社会教育統計
(社会教育調査報告書)

(令和3年10月1日現在)

千葉県教育委員会

まえがき

「社会教育統計」は、社会教育関係の施設及び活動の実態を総合的に把握し、社会教育行政に関する諸施策を検討・立案するための基礎資料を得ることを目的として、文部科学省が実施しているものであり、昭和 30 年以来約 3 年ごとに実施され、今回で 21 回目となります。

この報告書は、県・市町村教育委員会（一部事務組合教育委員会を含む。）及び社会教育機関について、施設、職員、活動の状況を調査し、その結果をまとめたものです。編集に当たっては、広く御利用いただけるよう、調査の概要（第 1 部）、結果の概要（第 2 部）、統計表（第 3 部）及び社会教育施設一覧（第 4 部）の 4 部に分けて構成しました。それぞれの目的に応じて御利用いただければ幸いです。

最後に、この調査に当たって、多大な御協力をいただいた知事部局、各市町村及び各市町村教育委員会並びに社会教育関係機関の皆様に対し、深く感謝申し上げます。

令和 5 年 6 月

千葉県教育庁企画管理部教育政策課長 鈴木 真一

目 次

ま え が き

第1部 調査の概要

1	調査の目的	1
2	調査の種類、範囲及び主な調査事項	1
3	調査の期日	2
4	調査の対象と系統	2
5	利用上の注意	3

第2部 結果の概要

1	社会教育行政調査（3-1、2）の状況	4
2	社会教育行政調査（3-3）の状況	5
3	公民館調査の状況	6
4	図書館調査の状況	7
5	博物館調査の状況	8
6	博物館類似施設調査の状況	9
7	青少年教育施設調査の状況	10
8	女性教育施設調査の状況	11
9	劇場、音楽堂等調査の状況	12
10	生涯学習センター調査の状況	13

第3部 統計表

第1表	総括表（教育委員会事務局及び社会教育施設の状況）	14
第2表	教育委員会事務局の状況	16
第3表	首長部局関係の状況	18
第4表	公民館関係の状況	20
第5表	図書館関係の状況	22
第6表	博物館及び博物館相当施設関係の状況	24
第7表	博物館類似施設関係の状況	26
第8表	青少年教育施設関係の状況	28
第9表	女性教育施設関係の状況	30

第10表	劇場、音楽堂等関係の状況	32
------	--------------	----

第11表	生涯学習センター関係の状況	34
------	---------------	----

第4部 社会教育施設一覧

1	公民館	36
2	公民館類似施設	41
3	図書館	42
4	博物館及び博物館相当施設	45
5	博物館類似施設	46
6	青少年教育施設	48
7	女性教育施設	48
8	社会体育施設	49
9	民間体育施設	64
10	劇場、音楽堂等	73
11	生涯学習センター	74

第 1 部

調査の概要

調査の概要

1 調査の目的

この調査は、社会教育行政に必要な社会教育に関する基本的事項を明らかにすることを目的とする。（昭和30年から約3年ごとに実施）

2 調査の種類、範囲及び主な調査事項

(1) 社会教育調査

調査の種類	調査の範囲	主な調査事項
1 社会教育行政調査	① 県教育委員会及び市町村教育委員会 ② 県教育委員会が所管する生涯学習又は社会教育の振興を目的として設置されている一般社団法人・一般財団法人・公益社団法人・公益財団法人 ③ 地方公共団体が実施する社会教育関連事業	① 社会教育関係職員に関する事項 ② 社会教育委員に関する事項 ③ 社会教育事業の実施状況
2 公民館調査	① 社会教育法第21条の規定に基づき設置された公民館 ② 同法第42条に規定する公民館類似施設のうち、市町村が設置した施設で市町村教育委員会が所管するもの	① 職員に関する事項 ② 施設の状況 ③ 設備の状況 ④ 事業実施状況 ⑤ 利用状況
3 図書館調査	① 図書館法第2条に規定する図書館 ② 同法第29条に規定する図書館同種施設のうち地方公共団体が設置したもの	
4 博物館調査	① 博物館法第2条に規定する博物館 ② 同法第29条に規定する博物館に相当する施設 ③ 博物館と同種の事業を行い、博物館相当施設と同等以上の規模の施設	
5 青少年教育施設調査	青少年のために団体宿泊訓練又は各種の研修を行い、併せてその施設を青少年の利用に供する目的で、地方公共団体が設置した社会教育施設	
6 女性教育施設調査	女性又は女性教育指導者のために各種の研修又は情報提供等を行い、併せてその施設を女性の利用に供する目的で、地方公共団体又は一般社団法人・一般財団法人・公益社団法人・公益財団法人が設置した社会教育施設	

7 体育施設調査	一般の利用に供する目的で、地方公共団体又は民間が設置した体育館、水泳プール及び運動場等のスポーツ施設	
8 劇場、音楽堂等調査	地方公共団体又は民間が設置する劇場、音楽堂等（劇場、音楽堂、文化会館、市民会館、文化センター等）で、座席数 300 席以上のホールを有するもの	
9 生涯学習センター調査	地域における生涯学習を推進するための中心機関として地方公共団体が設置した施設	

3 調査の期日

令和 3 年 10 月 1 日現在。ただし、事業実施状況及び利用状況等については、令和 2 年度間。

4 調査の対象と系統

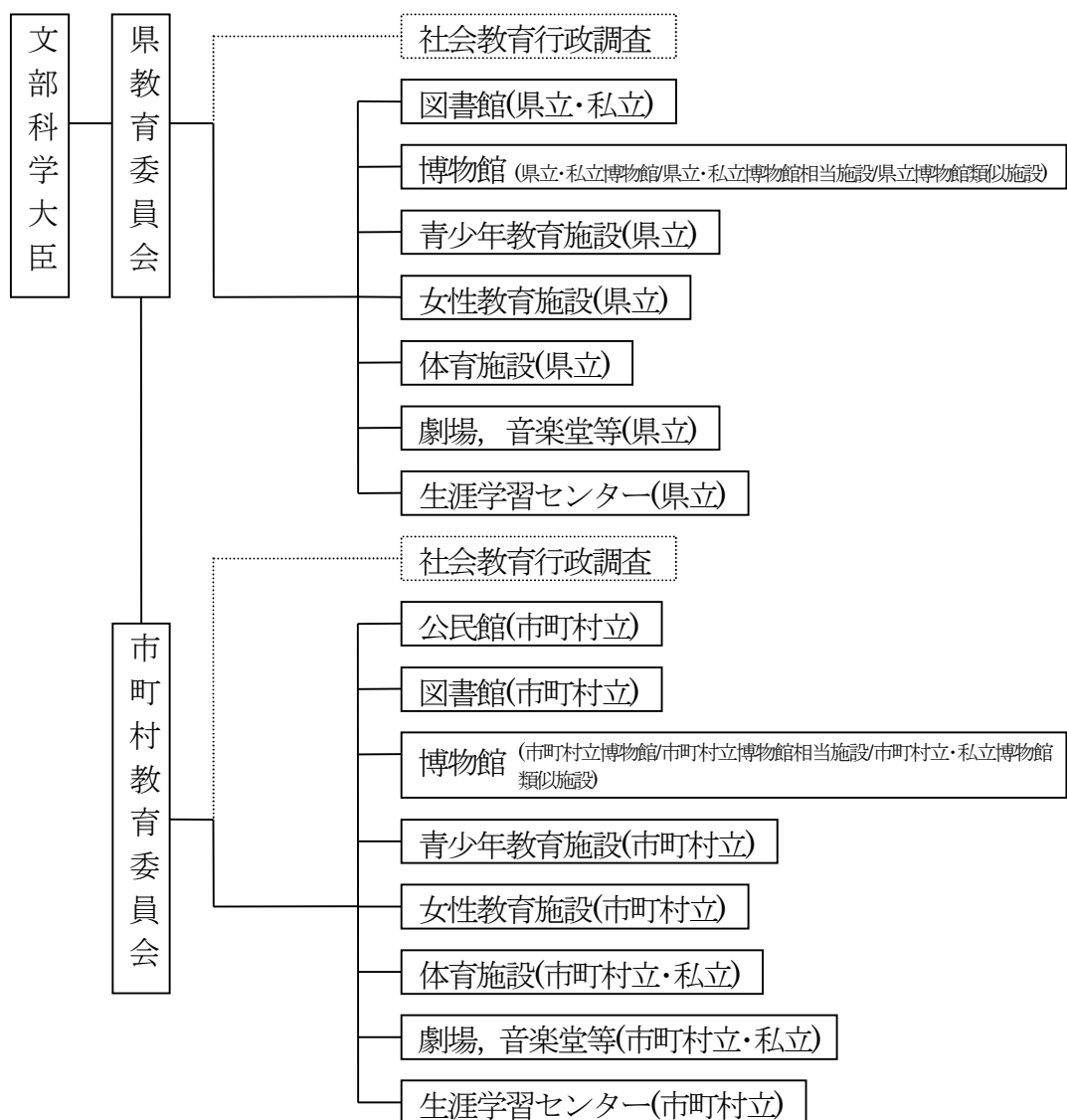

5 利用上の注意

- (1) 本報告書に収録された数値は、本県が独自に集計したものであり、国立及び独立行政法人立の施設に係る数値を含まない。
- (2) 統計表の中の記号は次のように使う。
 - 「…」 計数を入手していない場合
 - 「－」 計数が「0」の場合
 - 「△」 減少を示す

第 2 部

結 果 の 概 要

結果の概要

社会教育行政調査、公民館調査、図書館調査、博物館調査、青少年教育施設調査、女性教育施設調査、劇場、音楽堂等調査、生涯学習センター調査の結果について、前回調査（平成30年度）の結果との比較。

1 社会教育行政調査（3-1、2）の状況

教育委員会事務局の社会教育関係職員は1,039人。うち専任の職員は、727人となっており、前回調査よりそれぞれ33人（3.1%）、86人（10.6%）減少している。

令和2年度間に教育委員会が実施した社会教育学級・講座数は、561件で、前回より2,144件（79.3%）減少している。

学級生数及び受講者数は24,423人で、前回より144,004人（85.5%）減少している。男女別の内訳で見ると、男が85.7%、女が85.4%の減少となっている。

表1 社会教育行政調査（3-1、2）の概況

区 分	平成30年度			令和3年度			増減 (計)	
	計	県	市町村	計	県	市町村		
社会教育関係職員数（人）	1,072	93	979	1,039	60	979	△ 33	
うち専任	813	89	724	727	56	671	△ 86	
社会教育委員数（人）	677	10	667	632	9	623	△ 45	
社会教育委員の会議数	164	5	159	128	3	125	△ 36	
社会教育関係指導員数（人）	3,817	—	3,817	3,825	—	3,825	8	
学級・講座数（件）	2,705	21	2,684	561	5	556	△ 2,144	
対 象 別	青少年対象	536	2	534	200	1	199	△336
	成人一般対象	1,526	15	1,511	240	4	236	△1,286
	女性のみ対象	89	—	89	8	—	8	△81
	高齢者のみ対象	163	—	163	19	—	19	△144
	その他	391	4	387	94	—	94	△297
内 容 別	教養の向上	621	13	608	185	4	181	△436
	体育・レクリエーション	237	1	236	61	—	61	△176
	家庭教育・家庭生活	1,014	3	1,011	167	—	167	△847
	職業知識・技術の向上	57	1	56	6	—	6	△51
	市民意識・社会連帯意識	482	—	482	30	—	30	△452
	指導者養成	35	3	32	2	1	1	△33
	その他	259	—	259	110	—	110	△149
学級生数及び受講者数（人）	168,427	368	168,059	24,423	80	24,343	△ 144,004	
男	54,129	146	53,983	7,716	29	7,687	△ 46,413	
女	114,298	222	114,076	16,707	51	16,656	△ 97,591	
補助団体数	800	13	787	536	9	527	△ 264	

2 社会教育行政調査（3-3）の状況

令和2年度間に地方公共団体（知事部局・市町村長部局）が実施した生涯学習関連事業の学級・講座数は1,464件、学級生数及び受講者数は45,454人で、前回より3,560件（70.9%）、360,233人（88.8%）減少している。

諸集会の実施件数は2,247件、参加者数は79,778人で、前回より6,861件（75.3%）、860,506人（91.5%）減少している。

指導者研修の実施件数は197件、参加者数は6,439人で、前回より401件（67.1%）、18,523人（74.2%）減少している。

表2 社会教育行政調査（3-3）の概況

区 分	平成30年度			令和3年度			増減 (計)	
	計	県	市町村	計	県	市町村		
学級・講座数 (件)	5,024	85	4,939	1,464	29	1,435	△ 3,560	
対 象 別	青少年対象	629	59	570	171	4	167	△ 458
	成人一般対象	1,395	4	1,391	432	3	429	△ 963
	女性のみ対象	69	—	69	24	—	24	△ 45
	高齢者のみ対象	898	3	895	427	—	427	△ 471
	その他	2,033	19	2,014	410	22	388	△ 1,623
内 容 別	教養の向上	366	1	365	144	1	143	△ 222
	体育・レクリエーション	227	—	227	206	—	206	△ 21
	家庭教育・家庭生活	3,383	73	3,310	638	22	616	△ 2,745
	職業知識・技術の向上	52	9	43	44	6	38	△ 8
	市民意識・社会連帯意識	865	1	864	387	—	387	△ 478
	指導者養成	56	1	55	25	—	25	△ 31
	その他	75	—	75	20	—	20	△ 55
学級生数及び受講者数 (人)	405,687	11,137	394,550	45,454	219	45,235	△360,233	
男	154,991	5,562	149,429	17,746	119	17,627	△137,245	
女	250,696	5,575	245,121	27,708	100	27,608	△222,988	
諸集会の実施状況 (件)	9,108	259	8,849	2,247	51	2,196	△ 6,861	
諸集会の参加者数 (人)	940,284	21,000	919,284	79,778	3,359	76,419	△860,506	
指導者研修実施件数 (件)	598	107	491	197	16	181	△ 401	
指導者研修参加者数 (人)	24,962	7,980	16,982	6,439	1,183	5,256	△ 18,523	
補助団体数	244	5	239	398	4	394	154	

3 公民館調査の状況

公民館類似施設を含む公民館数は、308館で、前回より1館（0.3%）減少している。公民館職員は、2,180人で、前回より84人（4.0%）増加している。

令和2年度間に公民館が実施した学級・講座数は2,247件で、前回より4,472件（66.6%）減少している。

学級生数及び受講者数は79,501人、諸集会の参加者数は65,327人で、前回より225,243人（73.9%）、566,185人（89.7%）減少している。

また、令和2年度間の利用状況・団体利用は、219,029団体、3,444,190人で、前回より204,212団体（48.2%）、6,505,505人（65.4%）減少している。個人利用者数は282,640人で、前回より679,208人（70.6%）減少している。

表3 公民館調査の概況

区 分	平成30年度			令和3年度			増減 (計)	
	計	県	市町村	計	県	市町村		
公民館数	309	—	309	308	—	308	△ 1	
うち分館	13	—	13	11	—	11	△ 2	
うち類似施設	21	—	21	25	—	25	4	
公民館職員数（人）	2,096	—	2,096	2,180	—	2,180	84	
学級・講座数（件）	6,719	—	6,719	2,247	—	2,247	△ 4,472	
対 象 別	青少年対象	995	—	995	329	—	329	△ 666
	成人一般対象	2,824	—	2,824	1,267	—	1,267	△ 1,557
	女性のみ対象	218	—	218	78	—	78	△ 140
	高齢者のみ対象	704	—	704	219	—	219	△ 485
	その他	1,978	—	1,978	354	—	354	△ 1,624
内 容 別	教養の向上	2,584	—	2,584	1,060	—	1,060	△ 1,524
	体育・レクリエーション	865	—	865	260	—	260	△ 605
	家庭教育・家庭生活	2,567	—	2,567	598	—	598	△ 1,969
	職業知識・技術の向上	72	—	72	42	—	42	△ 30
	市民意識・社会連帯意識	446	—	446	226	—	226	△ 220
	指導者養成	52	—	52	21	—	21	△ 31
	その他	133	—	133	40	—	40	△ 93
学級生数及び受講者数（人）	304,744	—	304,744	79,501	—	79,501	△ 225,243	
男	103,241	—	103,241	29,458	—	29,458	△ 73,783	
女	201,503	—	201,503	50,043	—	50,043	△ 151,460	
諸集会の実施状況（件）	3,904	—	3,904	1,419	—	1,419	△ 2,485	
諸集会の参加者数（人）	631,512	—	631,512	65,327	—	65,327	△ 566,185	
利用団体数（団体）	423,241	—	423,241	219,029	—	219,029	△ 204,212	
団体利用者数（人）	9,949,695	—	9,949,695	3,444,190	—	3,444,190	△ 6,505,505	
個人利用者数（人）	961,848	—	961,848	282,640	—	282,640	△ 679,208	

4 図書館調査の状況

図書館は144館であり、前回と同数である。分館は73館であり、5館(6.4%)減少している。図書館職員は2,262人で、前回より34人(15.3%)増加している。

また、図書の総冊数は20,607,638冊で、前回より405,335冊(2.0%)増加しており、貸出業務における帯出者数は6,538,238人で、前回より2,640,367人(28.8%)減少している。

表4 図書館調査の概況

区 分	平成30年度				令和3年度				増減 (計)
	計	県	市町村	その他	計	県	市町村	その他	
図書館数	144	3	139	2	144	3	139	2	-
うち分館	78	-	78	-	73	-	73	-	△5
図書館職員数 (人)	2,228	97	2,125	6	2,262	89	2,167	6	34
図書の総冊数 (冊)	20,202,303	1,403,437	18,445,888	352,978	20,607,638	1,426,592	18,825,418	355,628	405,335
再 洋 書	188,922	35,195	139,220	14,507	152,244	35,743	116,501	-	△36,678
児童用図書	4,498,845	114,754	4,377,849	6,242	4,572,857	114,447	4,458,410	-	74,012
掲 開架式図書	11,038,026	248,039	10,770,687	19,300	10,221,631	205,589	9,997,042	19,000	△816,395
視聴覚資料の数	362,955	14,447	342,954	5,554	351,344	11,354	333,279	6,711	△11,611
録音図書等の数	49,413	18,324	31,064	25	48,754	18,559	30,159	36	△659
帯出者数(人)	9,178,605	56,327	9,122,276	2	6,538,238	49,304	6,488,902	32	△2,640,367

5 博物館調査の状況

博物館相当施設を含む博物館は44館で、前回1館(2.3%)増加している。博物館の種類別では、歴史博物館が24館と最も多い。

博物館職員は998人で、前回より107人(12.0%)増加している。

また、令和2年度間の入館者数は1,754,625人で、前回より1,610,312人(47.9%)減少している。

表5 博物館調査の概況

区 分	平成30年度				令和3年度				増減 (計)	
	計	県	市町村	その他	計	県	市町村	その他		
博物館数	43	5	24	14	44	5	25	14	1	
うち相当施設	8	—	1	7	7	—	1	6	△1	
博 物 館 の 種 別	総合博物館	3	1	2	—	3	1	2	—	—
	科学博物館	5	1	2	2	5	1	2	2	—
	歴史博物館	23	1	17	5	24	1	18	5	1
	美術博物館	10	1	3	6	10	1	3	6	—
	野外博物館	1	1	—	—	1	1	—	—	—
	動物園	—	—	—	—	—	—	—	—	—
	植物園	—	—	—	—	—	—	—	—	—
	動植物園	—	—	—	—	—	—	—	—	—
水族館	1	—	—	1	1	—	—	1	—	
博物館職員数(人)	891	179	329	383	998	250	363	385	107	
入館者総数(人)	3,364,937	757,108	1,385,157	1,222,672	1,754,625	222,264	792,252	740,109	△1,610,312	

6 博物館類似施設調査の状況

博物館類似施設は65館で、前回より3館（4.4%）減少している。種類別では、歴史博物館が34館と最も多く、次いで美術博物館が13館となっている。

博物館類似施設職員は646人で、前回より12人（1.8%）減少している。

また、令和2年度間の入館者数は3,077,537人で、前回より409,132人（15.3%）増加している。

表6 博物館類似施設調査の概況

区分	平成30年度				令和3年度				増減 (計)	
	計	県	市町村	その他	計	県	市町村	その他		
博物館類似施設数	68	1	50	17	65	1	48	16	△3	
種類別の施設	総合博物館	2	—	1	1	2	—	1	1	—
	科学博物館	2	—	2	—	2	—	2	—	0
	歴史博物館	36	—	33	3	34	—	31	3	△2
	美術博物館	13	—	7	6	13	—	7	6	0
	野外博物館	3	1	1	1	3	1	1	1	0
	動物園	3	—	2	1	3	—	2	1	—
	植物園	8	—	3	5	7	—	3	4	△1
	動植物園	1	—	1	—	1	—	1	—	0
水族館	—	—	—	—	—	—	—	—	—	
類似施設職員数（人）	658	7	478	173	646	6	504	136	△12	
入館者総数（人）	2,668,405	66,937	2,212,874	388,594	3,077,537	27,169	2,806,932	243,436	409,132	

7 青少年教育施設調査の状況

青少年教育施設は37施設で、前回と同数である。種類別では、その他が20施設で最も多い。

青少年教育施設職員は382人で、前回より45人（10.5%）減少している。

令和2年度間に実施した事業実施件数は525件、参加者数は10,467人で、前回より596件（53.2%）、74,601人（87.7%）減少している。

また、令和2年度間の利用状況・団体利用は、9,486団体、184,254人で、前回より11,433団体（54.7%）、382,187人（67.5%）減少している。個人利用者数は107,884人で、前回より131,106人（54.9%）減少している。

表7 青少年教育施設調査の概況

区 分		平成30年度			令和3年度			増減 (計)
		計	県	市町村	計	県	市町村	
青少年教育施設数		37	5	32	37	5	32	—
施設 の 種 別	少年自然の家	11	3	8	10	3	7	△ 1
	青年の家（宿泊型）	4	2	2	3	1	2	△ 1
	青年の家（非宿泊型）	4	—	4	3	—	3	△ 1
	児童文化センター	1	—	1	1	—	1	—
	野外教育施設	—	—	—	—	—	—	—
	その他	17	—	17	20	1	19	3
青少年教育施設職員数（人）		427	84	343	382	72	310	△ 45
事業 実 施 状 況	実施件数（日帰り）	1,023	227	796	487	87	400	△ 536
	参加者数（日帰り）	80,271	28,377	51,894	9,216	3,834	5,382	△ 71,055
	実施件数（宿泊）	98	54	44	38	17	21	△ 60
	参加者数（宿泊）	4,797	2,062	2,735	1,251	616	635	△ 3,546
利用団体数（団体）		20,919	3,221	17,698	9,486	1,687	7,799	△ 11,433
団体利用者数（人）		566,441	129,520	436,921	184,254	48,484	135,770	△ 382,187
個人利用者数（人）		238,990	31	238,959	107,884	2	107,882	△ 131,106

8 女性教育施設調査の状況

女性教育施設は8施設で、前回と同数である。女性教育施設職員は126人で、前回より8人（6.8%）増加している。

令和2年度間の事業実施件数は4,212件、参加者数は7,021人で、前回より1,094件（20.6%）、7,440人（51.4%）減少している。

また、令和2年度間の利用状況・団体利用は、10,615団体、48,195人で、それぞれ前回より4,842団体（31.3%）、151,405人（75.9%）減少している。個人利用者数は2,815人で、前回より21,187人（88.3%）減少している。

表8 女性教育施設調査の概況

区 分	平成30年度			令和3年度			増減 (計)	
	計	県	市町村	計	県	市町村		
女性教育施設数	8	1	7	8	1	7	0	
女性教育施設職員数（人）	118	13	105	126	14	112	8	
事業 実 施 状 況	実施件数（件数）	5,306	21	5,285	4,212	13	4,199	△ 1,094
	参加者数（人）	14,461	1,745	12,716	7,021	420	6,601	△ 7,440
利用団体数（団体）	15,457	—	15,457	10,615	—	10,615	△ 4,842	
団体利用者数（人）	199,600	—	199,600	48,195	—	48,195	△ 151,405	
個人利用者数（人）	24,002	—	24,002	2,815	—	2,815	△ 21,187	

9 劇場、音楽堂等調査の状況

固定席数が300席以上のホールを有する劇場、音楽堂等は52館で、前回より2施設（3.7%）減少している。劇場、音楽堂等職員は672人で、前回より26人（3.7%）減少している。

令和2年度間のホールの事業実施件数は380件、入場者数は78,286人で、前回より566件（59.8%）、前回より474,203人（85.8%）減少している。

表9 劇場、音楽堂等調査の概況

区 分				平成30年度				令和3年度				増減 (計)	
				計	県	市町村	その他	計	県	市町村	その他		
劇場、音楽堂等数				54	5	48	1	52	5	46	1	△ 2	
劇場、音楽堂等職員数(人)				698	152	540	6	672	132	534	6	△ 26	
事業 実施 状況	ホ ー ル	芸 能 公 演	舞 台 芸 術	実施 件数	725	118	602	5	265	44	221	—	△ 460
			入場 者数	494,574	89,148	403,661	1,765	69,707	14,036	55,671	—	△ 424,867	
		そ の 他	実施 件数	221	7	208	6	115	9	106	—	△ 106	
			入場 者数	57,915	3,470	52,945	1,500	8,579	1,240	7,339	—	△ 49,336	
	ホ ー ル 以 外	学 級 ・ 講 座	実施 件数	338	31	243	64	154	6	118	30	△ 184	
			参加 者数	16,976	1,417	13,459	2,100	3,205	351	1,938	916	△ 13,771	
		展 覧 会	実施 件数	21	5	13	3	20	8	11	1	△ 1	
		そ の 他	実施 件数	122	18	104	—	11	4	7	—	△ 111	

10 生涯学習センター調査の状況

生涯学習センター数は11施設で、前回と同数である。生涯学習センター職員は250人で、前回より15人(6.4%)増加している。

令和2年度間に生涯学習センターが実施した学級・講座数は180件で、前回より271件(60.1%)減少している。

学級生数及び受講者数は11,845人で、前回より87,706人(88.1%)減少しており、諸集会の参加者数は17,388人で、前回より139,764人(88.9%)減少している。

また、令和2年度間の利用状況・団体利用は、27,702団体、413,867人で、前回より34,814団体(55.7%)、467,380人(53.0%)減少している。個人利用者数は99,438人で、前回より305,146人(75.4%)減少している。

表10 生涯学習センター調査の概況

区 分		平成30年度			令和3年度			増減 (計)
		計	県	市町村	計	県	市町村	
生涯学習センター数		11	1	10	11	1	10	—
生涯学習センター職員数(人)		235	32	203	250	31	219	15
学級・講座数(件)		451	7	444	180	8	172	△ 271
対 象 別	青少年対象	68	4	64	22	5	17	△ 46
	成人一般対象	300	2	298	142	1	141	△ 158
	女性のみ対象	6	—	6	2	—	2	△ 4
	高齢者のみ対象	11	—	11	1	—	1	△ 10
	その他	66	1	65	13	2	11	△ 53
内 容 別	教養の向上	184	2	182	85	2	83	△ 99
	体育・レクリエーション	14	—	14	17	—	17	3
	家庭教育・家庭生活	74	1	73	24	—	24	△ 50
	職業知識・技術の向上	80	—	80	34	—	34	△ 46
	市民意識・社会連帯意識	82	4	78	15	5	10	△ 67
	指導者養成	15	—	15	3	—	3	△ 12
	その他	2	—	2	2	1	1	—
学級生数及び受講者数(人)		99,551	332	99,219	11,845	300	11,545	△ 87,706
男		45,309	99	45,210	5,118	150	4,968	△ 40,191
女		54,242	233	54,009	6,727	150	6,577	△ 47,515
諸集会の実施状況(件)		611	165	446	247	17	230	△ 364
諸集会の参加者数(人)		157,152	60,478	96,674	17,388	548	16,840	△ 139,764
利用団体数(団体)		62,516	3,942	58,574	27,702	1,475	26,227	△ 34,814
団体利用者数(人)		881,247	114,579	766,668	413,867	28,723	385,144	△ 467,380
個人利用者数(人)		404,584	177,877	226,707	99,438	70,220	29,218	△ 305,146

第 3 部

統 計 表

第1表 総括表(教育委員会事務局及び社会教育施設の状況)

区分	事 教 育 局 委 員 員 数	公民館及び 公民館類似施設		図 書 館		博物館及び 博物館相当施設		博物館類似施設		青少年教育施設		女性教育施設		体 育 施 設	劇場、音楽堂等		生 涯 シ 学 習	
		施 設 数	職 員 数	施 設 数	職 員 数	施 設 数	職 員 数	施 設 数	職 員 数	施 設 数	職 員 数	施 設 数	職 員 数		施 設 数	職 員 数	施 設 数	職 員 数
計	1,039	308	2,180	144	2,262	44	998	65	646	37	382	8	126	2,101	52	672	11	250
千葉県	60	-	-	3	89	5	250	1	6	5	72	1	14	29	5	132	1	31
千葉市	23	47	291	15	379	3	57	6	154	2	64	1	23	276	4	57	1	42
習志野市	20	6	59	4	68	-	-	-	-	2	14	-	-	44	1	10	-	-
八千代市	25	9	75	5	85	1	12	1	18	2	2	1	6	54	1	8	1	65
船橋市	97	26	344	4	176	2	24	-	-	3	30	-	-	138	1	16	-	-
市川市	27	16	159	6	115	3	23	2	50	1	8	1	35	111	3	50	1	1
浦安市	21	7	36	8	149	1	19	-	-	2	33	-	-	52	2	33	-	-
松戸市	110	2	16	20	144	2	47	-	-	2	23	1	19	109	3	29	-	-
柏市	10	1	21	18	163	-	-	-	-	1	11	-	-	159	3	76	-	-
野田市	15	10	39	4	59	1	21	2	4	2	12	-	-	47	2	30	1	19
流山市	27	6	78	7	102	1	19	1	10	-	-	-	-	46	2	46	1	18
我孫子市	43	2	31	3	61	1	18	2	14	-	-	-	-	38	-	-	1	17
鎌ヶ谷市	24	5	61	1	57	-	-	1	10	-	-	-	-	35	1	9	1	21
佐倉市	13	6	52	4	72	1	31	5	37	3	49	1	11	55	1	13	-	-
成田市	15	16	82	2	82	-	-	2	8	-	-	1	10	78	1	12	-	-
四街道市	18	3	12	1	6	-	-	-	-	-	-	-	-	30	1	9	-	-
八街市	26	1	18	1	23	-	-	1	6	-	-	-	-	32	-	-	-	-
印西市	8	6	26	6	68	-	-	2	8	-	-	-	-	39	1	6	-	-
白井市	48	4	52	1	27	-	-	2	13	-	-	1	8	28	1	9	-	-
富里市	10	1	9	1	15	-	-	-	-	-	-	-	-	18	-	-	-	-
酒々井町	6	1	17	1	9	-	-	-	-	-	-	-	-	6	1	4	-	-
栄町	18	-	-	-	-	-	-	-	-	-	-	-	-	8	1	8	-	-
香取市	22	2	11	2	16	1	18	3	30	-	-	-	-	41	1	4	-	-
神崎町	4	1	7	-	-	-	-	-	-	-	-	-	-	4	-	-	-	-
東庄町	8	3	6	1	10	-	-	-	-	-	-	-	-	10	-	-	-	-
多古町	10	1	12	1	10	-	-	-	-	-	-	-	-	16	1	3	-	-
銚子市	21	1	7	1	8	-	-	-	-	2	10	-	-	18	1	6	-	-

区分	事教 務育 局委 員員 数会	公民館及び 公民館類似施設		図 書 館		博物館及び 博物館相当施設		博物館類似施設		青少年教育施設		女性教育施設		体 育 施 設	劇場、音楽堂等		生 涯 学 習	
		施 設 数	職 員 数	施 設 数	職 員 数	施 設 数	職 員 数	施 設 数	職 員 数	施 設 数	職 員 数	施 設 数	職 員 数		施 設 数	職 員 数	施 設 数	職 員 数
旭 市	28	8	36	1	9	1	4	-	-	2	11	-	-	18	-	-	-	-
匝 瑳 市	14	1	5	2	15	-	-	-	-	-	-	-	-	11	-	-	1	12
東 金 市	15	9	18	1	14	-	-	-	-	1	3	-	-	16	1	12	-	-
山 武 市	9	4	26	3	35	-	-	2	12	-	-	-	-	22	2	6	-	-
大網白里市	17	3	13	1	12	-	-	-	-	1	1	-	-	21	-	-	-	-
九十九里町	5	1	5	-	-	-	-	-	-	-	-	-	-	3	-	-	-	-
横芝光町	12	2	13	2	10	-	-	-	-	-	-	-	-	14	-	-	-	-
芝 山 町	5	2	9	-	-	1	5	-	-	1	6	-	-	13	1	4	-	-
茂 原 市	15	4	17	1	17	1	10	-	-	-	-	-	-	28	1	9	-	-
一 宮 町	6	2	7	-	-	-	-	-	-	-	-	-	-	11	-	-	-	-
白 子 町	6	1	6	-	-	-	-	1	2	1	6	-	-	9	-	-	-	-
長 柄 町	7	1	6	-	-	-	-	1	7	-	-	-	-	17	-	-	-	-
長 南 町	8	1	8	-	-	-	-	1	3	-	-	-	-	18	-	-	-	-
睦 沢 町	8	1	7	-	-	-	-	1	5	-	-	-	-	3	-	-	-	-
長 生 村	15	1	11	-	-	-	-	-	-	-	-	-	-	7	1	10	-	-
勝 浦 市	7	-	-	1	4	-	-	-	-	-	-	-	-	14	1	9	-	-
い す み 市	12	4	28	-	-	-	-	1	4	-	-	-	-	20	3	11	-	-
大 多 喜 町	7	1	4	1	6	-	-	-	-	-	-	-	-	6	-	-	-	-
御 宿 町	3	1	4	-	-	-	-	2	4	-	-	-	-	11	-	-	-	-
市 原 市	24	11	143	1	16	-	-	2	69	-	-	-	-	93	2	21	1	6
館 山 市	6	15	58	1	10	2	20	-	-	-	-	-	-	28	-	-	-	-
鴨 川 市	5	11	29	1	8	-	-	3	11	2	4	-	-	21	-	-	-	-
南房総市	12	3	9	1	6	-	-	-	-	1	8	-	-	36	-	-	-	-
鋸 南 町	8	1	5	-	-	-	-	1	4	-	-	-	-	9	-	-	-	-
木更津市	7	16	64	1	19	1	9	-	-	1	15	-	-	37	-	-	-	-
君 津 市	23	11	72	1	38	1	6	1	4	-	-	-	-	45	1	14	1	18
富 津 市	11	4	21	-	-	-	-	2	17	-	-	-	-	28	-	-	-	-
袖ヶ浦市	11	6	35	3	44	1	20	-	-	-	-	-	-	21	-	-	-	-
山武郡市広域 行政組合	4	-	-	-	-	-	-	-	-	-	-	-	-	-	-	-	-	-
そ の 他	-	-	-	2	6	14	385	16	136	-	-	-	-	-	1	6	-	-

第2表 教育委員会事務局の状況

区分	教育委員会事務局の社会教育関係職員数														社会教育委員の会議数	社会教育関係指導員数	教育委員会における社会教育関連事業の実施状況及び補助団体数(令和2年度間)																										
	職員数計	専任				兼任				非常勤							実施件数(対象別)						実施件数(学習内容区分)						学級生数及び受講者数		指導者研修		諸集会		補助団体数								
		計	課長	社会教育主事	社会教育主事補	派遣社会教育主事	その他の職員	計	課長	社会教育主事	社会教育主事補	派遣社会教育主事	その他の職員	計			青少年対象	成人一般対象	女性のみ対象	高齢者のみ対象	その他	教養の向上	体育・レクリエーション	家庭教育・家庭生活	職業知識・技術の向上	市民意識・社会連帯意識	指導者養成	その他	計	男	女	実施件数	参加者数	実施件数		参加者数							
																																					計	男	女	実施件数	参加者数	実施件数	参加者数
計	1,039	727	71	41	24	-	591	75	12	5	-	...	58	237	...	2	12	...	223	632	128	3,825	561	200	240	8	19	94	185	61	167	6	30	2	110	24,423	7,716	16,707	27	1,181	310	71,086	536
千葉県	60	56	3	10	-	-	43	4	-	1	-	...	3	-	...	-	...	-	9	3	-	5	1	4	-	-	-	4	-	-	-	-	1	-	80	29	51	11	851	9	334	9	
千葉市	23	19	1	1	-	-	17	-	-	-	-	...	-	4	...	-	...	4	12	2	506	-	-	-	-	-	-	-	-	-	-	-	-	-	-	-	-	-	22	738	2		
銚子市	21	14	1	-	-	-	13	-	-	-	-	...	-	7	...	-	...	7	10	2	28	2	2	-	-	-	2	-	-	-	-	-	-	-	85	43	42	-	-	-	-	1	
市川市	27	24	2	1	-	-	21	-	-	-	-	...	-	3	...	-	...	3	15	3	140	18	-	13	3	-	2	6	4	6	-	2	-	-	5,174	1,913	3,261	-	-	-	-	-	
船橋市	97	74	5	2	-	-	67	-	-	-	-	...	-	23	...	-	...	23	10	4	453	1	-	1	-	-	-	1	-	-	-	-	-	-	47	18	29	1	52	4	9,144	64	
館山市	6	3	1	-	-	-	2	-	-	-	-	...	-	3	...	-	...	3	12	2	26	92	92	-	-	-	-	-	-	-	-	-	-	92	1,660	748	912	-	-	2	268	8	
木更津市	7	7	1	1	-	-	5	-	-	-	-	...	-	-	...	-	...	-	18	4	154	1	-	1	-	-	-	-	-	1	-	-	-	3	-	3	1	21	3	76	11		
松戸市	110	44	5	6	-	-	33	-	-	-	-	...	-	66	...	-	...	66	10	2	103	71	39	28	-	-	4	32	4	20	1	4	-	10	2,204	758	1,446	1	9	4	69	7	
野田市	15	15	2	1	-	-	12	-	-	-	-	...	-	-	...	-	...	-	-	-	56	1	-	1	-	-	-	-	-	-	-	-	1	-	22	6	16	1	11	-	-	8	
茂原市	15	14	2	-	-	-	12	-	-	-	-	...	-	1	...	-	...	1	9	3	21	17	-	1	-	-	16	1	-	15	-	1	-	567	38	529	-	-	18	693	14		
成田市	15	13	1	1	-	-	11	-	-	-	-	...	-	2	...	-	...	2	10	1	45	-	-	-	-	-	-	-	-	-	-	-	-	-	-	-	-	-	42	3,390	6		
佐倉市	13	11	2	-	-	-	9	2	-	-	-	...	2	-	...	-	...	-	15	2	4	-	-	-	-	-	-	-	-	-	-	-	-	-	-	-	-	-	7	3,717	1		
東金市	15	15	2	-	-	-	13	-	-	-	-	...	-	-	...	-	...	-	11	2	24	-	-	-	-	-	-	-	-	-	-	-	-	-	-	-	-	-	-	1	55	-	
旭市	28	17	-	1	-	-	16	1	1	-	-	...	-	10	...	-	...	10	18	2	36	6	3	2	-	1	-	4	-	2	-	-	-	-	1,509	276	1,233	-	-	4	1,487	41	
習志野市	20	17	2	1	-	-	14	-	-	-	-	...	-	3	...	-	...	3	8	3	464	-	-	-	-	-	-	-	-	-	-	-	-	-	-	-	-	-	1	28	92	31,077	16
柏市	10	4	1	1	-	-	2	5	-	-	-	...	5	1	...	-	...	1	12	3	11	3	-	-	-	-	3	3	-	-	-	-	-	1,152	650	502	-	-	3	1,152	5		
勝浦市	7	5	1	-	-	-	4	-	-	-	-	...	-	2	...	1	...	1	12	1	50	12	1	-	2	-	9	-	1	11	-	-	-	435	131	304	-	-	-	-	-	6	
市原市	24	24	2	3	-	-	19	-	-	-	-	...	-	-	...	-	...	-	13	3	18	7	-	7	-	-	-	-	-	-	-	-	7	-	112	68	44	-	-	-	-	2	
流山市	27	17	2	1	-	-	14	-	-	-	-	...	-	10	...	-	...	10	12	1	273	5	-	5	-	-	-	5	-	-	-	-	-	256	129	127	1	74	11	1,935	10		
八千代市	25	24	2	-	-	-	22	-	-	-	-	...	-	1	...	-	...	1	10	1	39	-	-	-	-	-	-	-	-	-	-	-	-	-	-	-	-	-	1	2	1	40	-
我孫子市	43	23	2	2	-	-	19	-	-	-	-	...	-	20	...	1	...	19	14	2	8	13	1	6	-	5	1	2	2	5	-	4	-	306	99	207	-	-	-	-	-	-	
鶴川市	5	4	1	-	-	-	3	-	-	-	-	...	-	1	...	-	...	1	10	2	27	2	1	1	-	-	-	1	-	1	-	-	-	35	12	23	-	-	2	35	3		
鎌ヶ谷市	24	14	2	-	-	-	12	-	-	-	-	...	-	10	...	-	...	10	14	2	28	5	4	-	-	-	1	-	5	-	-	-	-	166	110	56	-	-	1	80	14		
君津市	23	18	1	-	-	-	17	2	1	1	-	...	-	3	...	-	...	3	9	3	82	1	1	-	-	-	-	-	1	-	-	-	-	78	48	30	1	10	1	3	11		
富津市	11	9	1	1	-	-	7	-	-	-	-	...	-	2	...	-	...	2	13	-	32	23	-	23	-	-	-	-	17	-	6	-	-	1,761	42	1,719	-	-	-	-	-	7	
浦安市	21	21	2	1	-	-	18	-	-	-	-	...	-	-	...	-	...	-	11	6	137	-	-	-	-	-	-	-	-	-	-	-	-	-	-	-	5	66	15	10,520	24		
四街道市	18	14	2	-	-	-	12	-	-	-	-	...	-	4	...	-	...	4	15	2	13	-	-	-	-	-	-	-	-	-	-	-	-	-	-	-	-	-	-	-	13		

第3表 首長部局関係の状況

区分	首長部局における事業実施状況（令和2年度間）																						
	実施件数（対象別）						実施件数（学習内容区分）							学級生数及び受講者数			諸集會				指導者研修		補助 団体 数
	計	青少年 対象	成人一 般対象	女性のみ 対象	高齢者の み対象	その他	教養の 向上	体育・レ クリエーシ ョン	家庭教育 ・家庭生 活	職業知識 ・技術の 向上	市民意識 ・社会連 帯意識	指導者 養成	その他	計	男	女	主催		共催		実 施 件 数	参 加 者 数	
																	実	参	実	参			
施 件 数																	加 者 数	施 件 数	加 者 数				
計	1,464	171	432	24	427	410	144	206	638	44	387	25	20	45,454	17,746	27,708	2,035	50,945	212	28,833	197	6,439	398
千葉県	29	4	3	-	-	22	1	-	22	6	-	-	-	219	119	100	49	3,190	2	169	16	1,183	4
千葉市	156	3	32	1	84	36	10	41	62	12	12	6	13	3,511	1,296	2,215	657	8,376	86	2,086	57	2,146	1
銚子市	43	1	19	-	-	23	1	-	17	-	25	-	-	1,092	530	562	38	597	10	200	-	-	-
市川市	112	-	13	7	74	18	1	20	2	6	83	-	-	2,227	557	1,670	92	2,068	-	-	-	-	-
船橋市	145	88	18	-	-	39	8	17	117	1	1	-	1	8,801	3,079	5,722	93	2,925	17	21,254	-	-	65
館山市	4	-	4	-	-	-	-	-	4	-	-	-	-	198	51	147	62	1,002	-	-	43	464	8
木更津市	-	-	-	-	-	-	-	-	-	-	-	-	-	-	-	-	4	211	-	-	-	-	-
松戸市	-	-	-	-	-	-	-	-	-	-	-	-	-	-	-	-	33	5,950	5	105	23	974	93
野田市	90	28	28	-	-	34	3	27	-	1	59	-	-	2,635	694	1,941	-	-	-	-	2	83	2
茂原市	32	9	10	-	4	9	-	-	19	-	12	1	-	776	363	413	31	891	4	63	3	111	2
成田市	179	10	74	-	84	11	46	4	88	-	27	14	-	2,850	850	2,000	4	304	-	-	1	5	60
佐倉市	11	2	9	-	-	-	11	-	-	-	-	-	-	79	33	46	5	252	4	1,554	-	-	12
東金市	-	-	-	-	-	-	-	-	-	-	-	-	-	-	-	-	-	-	-	-	-	-	-
旭市	-	-	-	-	-	-	-	-	-	-	-	-	-	-	-	-	10	1,647	-	-	-	-	-
習志野市	147	-	-	-	82	65	-	1	140	-	6	-	-	2,840	1,362	1,478	8	104	31	671	9	127	-
柏市	16	2	4	-	10	-	-	-	-	-	16	-	-	258	129	129	3	29	1	110	-	-	-
勝浦市	2	-	2	-	-	-	-	2	-	-	-	-	-	53	10	43	-	-	-	-	-	-	-
市原市	91	7	71	-	5	8	34	11	34	4	6	2	-	3,951	1,889	2,062	17	556	-	-	6	190	61
流山市	42	2	30	4	6	-	5	-	1	-	36	-	-	325	138	187	1	107	-	-	-	-	4
八千代市	52	-	1	1	50	-	-	49	-	1	2	-	-	702	128	574	86	4,080	2	44	3	75	-
我孫子市	1	-	1	-	-	-	-	-	-	1	-	-	-	19	15	4	19	1,085	2	46	-	-	-
鴨川市	4	-	-	-	-	4	-	-	-	-	-	-	4	371	238	133	4	371	-	-	-	-	-
鎌ヶ谷市	13	1	4	-	8	-	-	4	4	2	1	1	1	179	67	112	567	11,109	33	1,876	9	221	22
君津市	31	-	12	5	7	7	-	6	12	-	13	-	-	1,568	434	1,134	-	-	2	268	1	17	1
富津市	13	1	12	-	-	-	-	-	-	-	13	-	-	580	290	290	13	580	-	-	-	-	-
浦安市	37	6	10	4	1	16	8	1	17	5	4	1	1	7,080	3,375	3,705	37	1,908	7	174	22	809	23
四街道市	-	-	-	-	-	-	-	-	-	-	-	-	-	-	-	-	7	146	1	12	-	-	1

区分	首長部局における事業実施状況（令和2年度間）																						
	実施件数（対象別）						実施件数（学習内容区分）						学級生数及び受講者数			諸集会				指導者研修		補助団体数	
	計	青少年対象	成人一般対象	女性のみ対象	高齢者のみ対象	その他	教養の向上	体育・レクリエーション	家庭教育・家庭生活	職業知識・技術の向上	市民意識・社会連帯意識	指導者養成	その他	計	男	女	主催		共催		実施件数		参加者数
																	実施件数	参加者数	実施件数	参加者数			
袖ヶ浦市	28	2	5	-	1	20	-	3	3	-	22	-	-	1,716	944	772	93	1,239	1	37	1		17
八街市	3	-	1	-	-	2	-	-	1	-	2	-	-	86	42	44	3	28	-	-	-	-	-
印西市	7	-	2	-	-	5	2	5	-	-	-	-	-	108	44	64	7	108	-	-	-	-	2
白井市	40	-	7	1	5	27	10	8	21	1	-	-	-	583	138	445	7	278	-	-	1	17	-
富里市	38	-	4	-	-	34	-	-	36	-	2	-	-	124	44	80	38	124	-	-	-	-	1
南房総市	-	-	-	-	-	-	-	-	-	-	-	-	-	-	-	-	-	-	-	-	-	-	-
匝瑳市	-	-	-	-	-	-	-	-	-	-	-	-	-	-	-	-	2	487	-	-	-	-	-
香取市	28	-	5	-	1	22	-	1	-	1	26	-	-	752	323	429	4	277	4	164	-	-	2
山武市	-	-	-	-	-	-	-	-	-	-	-	-	-	-	-	-	20	68	-	-	-	-	1
いすみ市	-	-	-	-	-	-	-	-	-	-	-	-	-	-	-	-	-	-	-	-	-	-	-
大網白里市	8	-	-	-	3	5	-	2	6	-	-	-	-	643	241	402	3	52	-	-	-	-	-
酒々井町	13	2	11	-	-	-	-	-	13	-	-	-	-	209	70	139	1	34	-	-	-	-	-
栄町	10	-	6	1	-	3	-	1	9	-	-	-	-	282	76	206	-	-	-	-	-	-	-
神崎町	-	-	-	-	-	-	-	-	-	-	-	-	-	-	-	-	-	-	-	-	-	-	-
多古町	10	-	10	-	-	-	-	-	5	2	3	-	-	278	86	192	10	278	-	-	-	-	-
東庄町	-	-	-	-	-	-	-	-	-	-	-	-	-	-	-	-	-	-	-	-	-	-	1
九十九里町	-	-	-	-	-	-	-	-	-	-	-	-	-	-	-	-	-	-	-	-	-	-	8
芝山町	-	-	-	-	-	-	-	-	-	-	-	-	-	-	-	-	-	-	-	-	-	-	9
横芝光町	-	-	-	-	-	-	-	-	-	-	-	-	-	-	-	-	-	-	-	-	-	-	-
一宮町	-	-	-	-	-	-	-	-	-	-	-	-	-	-	-	-	-	-	-	-	-	-	-
睦沢町	1	-	1	-	-	-	-	-	-	1	-	-	-	50	48	2	2	128	-	-	-	-	-
長生村	-	-	-	-	-	-	-	-	-	-	-	-	-	-	-	-	-	-	-	-	-	-	-
白子町	7	-	6	-	1	-	-	3	4	-	-	-	-	170	11	159	-	-	-	-	-	-	1
長柄町	-	-	-	-	-	-	-	-	-	-	-	-	-	-	-	-	-	-	-	-	-	-	-
長南町	16	-	16	-	-	-	-	-	-	-	16	-	-	44	15	29	4	332	-	-	-	-	-
大多喜町	4	3	1	-	-	-	3	-	1	-	-	-	-	71	17	54	-	-	-	-	-	-	14
御宿町	-	-	-	-	-	-	-	-	-	-	-	-	-	-	-	-	-	-	-	-	-	-	-
鯉南町	1	-	-	-	1	-	1	-	-	-	-	-	-	24	-	24	1	24	-	-	-	-	-

第4表 公民館関係の状況

区分	公民館数			職員数					学級・講座（令和2年度間）											諸集会（令和2年度間）					利用状況（令和2年度間）								
	総数	うち分館数	うち類似施設	計	専任	兼任	非常勤	指定管理者	実施件数(対象別)					実施件数(学習内容区分)						学級生数及び受講者数			実施件数					参加者数	団体利用者数	個人利用者数			
									計	青少年対象	成人一般対象	女性のみ対象	高齢者のみ対象	その他	教養の向上	体育・レクリエーション	家庭教育・家庭生活	職業知識・技術の向上	市民意識・社会連帯意識	指導者養成	その他	計	男	女	計	講演会・講習会・実習会	体育事業				文化事業		
																																計	男
	308	11	25	2,180	385	217	982	596	2,247	329	1,267	78	219	354	1,060	260	598	42	226	21	40	79,501	29,458	50,043	1,419	1,037	83	299	65,327	219,029	3,444,190	282,640	
千葉県	-	-	-	-	-	-	-	-	-	-	-	-	-	-	-	-	-	-	-	-	-	-	-	-	-	-	-	-	-	-	-	-	
千葉市	47	1	-	291	-	-	14	277	440	97	226	-	48	69	235	25	92	22	58	3	5	14,114	5,923	8,191	596	532	10	54	10,663	40,985	414,293	27,141	
習志野市	6	-	-	59	8	-	18	33	66	14	30	-	12	10	24	5	28	-	8	1	-	1,895	379	1,516	26	20	-	6	785	17,653	185,727	35,379	
八千代市	9	-	-	75	11	4	60	-	73	14	27	-	6	26	38	5	28	-	2	-	-	991	262	729	97	88	1	8	1,143	6,600	52,790	6,793	
船橋市	26	-	-	344	77	1	266	-	111	11	29	6	53	12	33	37	26	2	2	2	9	4,667	1,190	3,477	212	138	42	32	11,547	44,564	490,491	29,504	
市川市	16	-	-	159	12	-	147	-	-	-	-	-	-	-	-	-	-	-	-	-	-	-	-	-	-	-	-	-	-	-	-	-	
浦安市	7	-	-	36	34	-	2	-	123	6	62	4	24	27	44	29	34	-	13	-	3	18,330	7,574	10,756	95	72	15	8	17,429	7,697	177,704	-	
松戸市	2	-	1	16	-	2	14	-	-	-	-	-	-	-	-	-	-	-	-	-	-	-	-	-	-	-	-	-	-	-	-	-	-
柏市	1	-	-	21	2	4	15	-	44	-	22	-	4	18	22	-	20	1	1	-	-	2,980	1,491	1,489	44	-	-	44	2,980	518	4,677	-	
野田市	10	-	-	39	14	-	25	-	52	2	31	4	4	11	25	4	13	1	5	-	4	2,767	509	2,258	29	28	1	-	879	3,711	98,008	61	
流山市	6	-	2	78	7	-	18	53	58	9	29	1	2	17	23	12	13	7	3	-	-	4,692	1,667	3,025	12	6	-	6	427	15,224	171,882	-	
我孫子市	2	-	-	31	9	-	12	10	13	1	6	-	5	1	2	2	5	-	4	-	-	306	99	207	1	1	-	-	112	4,178	77,911	14,237	
鎌ヶ谷市	5	-	-	61	8	-	39	14	15	-	15	-	-	-	9	-	-	-	-	-	6	130	63	67	4	4	-	-	80	505	99,406	28,061	
佐倉市	6	-	-	52	23	14	15	-	9	4	5	-	-	-	3	2	1	-	3	-	-	196	111	85	26	25	-	1	460	1,517	57,674	3,043	
成田市	16	-	3	82	13	15	54	-	13	2	8	2	1	-	10	2	-	-	1	-	-	204	69	135	34	-	-	34	-	6,357	93,777	2,904	
四街道市	3	-	-	12	-	3	-	9	7	1	6	-	-	-	4	3	-	-	-	-	-	316	81	235	10	9	1	-	329	1,691	41,145	-	
八街市	1	-	-	18	5	11	2	-	4	-	1	-	-	3	-	1	1	-	1	-	1	664	363	301	-	-	-	-	423	1,542	19,295	-	
印西市	6	-	1	26	16	9	1	-	46	10	13	-	3	20	15	7	22	-	2	-	-	577	208	369	14	8	4	2	197	623	79,344	2,474	
白井市	4	1	1	52	-	-	-	52	28	1	19	-	2	6	9	-	7	-	12	-	-	507	177	330	11	9	-	2	358	5,696	77,030	2,641	
富里市	1	-	-	9	-	7	2	-	-	-	-	-	-	-	-	-	-	-	-	-	-	-	-	-	-	-	-	-	-	-	-	-	
酒々井町	1	-	-	17	-	4	13	-	6	-	2	-	-	4	1	-	2	-	3	-	-	74	24	50	-	-	-	-	-	-	-	-	
栄町	-	-	-	-	-	-	-	-	-	-	-	-	-	-	-	-	-	-	-	-	-	-	-	-	-	-	-	-	-	-	-	-	
香取市	2	-	-	11	5	1	5	-	18	-	18	-	-	-	13	3	-	-	2	-	-	253	51	202	7	-	-	7	102	1,748	28,990	505	
神崎町	1	-	1	7	-	5	2	-	-	-	-	-	-	-	-	-	-	-	-	-	-	-	-	-	-	-	-	-	-	-	-	-	
東庄町	3	2	-	6	-	6	-	-	17	7	8	-	1	1	9	5	2	-	-	-	1	1,369	387	982	17	17	-	-	1,369	77	7,774	439	
多古町	1	-	-	12	9	-	3	-	12	1	9	1	1	-	7	2	2	-	1	-	-	626	172	454	1	1	-	-	57	1,294	17,371	-	

区分	公民館数			職員数					学級・講座（令和2年度間）														諸集会（令和2年度間）					利用状況（令和2年度間）				
	総数	うち分館数	うち類似施設	計	専任	兼任	非常勤	指定管理者	実施件数(対象別)					実施件数(学習内容区分)					学級生数及び受講者数			実施件数			参加者数	利用状況		個人利用				
									計	青少年対象	成人一般対象	女性のみ対象	高齢者のみ対象	その他	教養の向上	体育・レクリエーション	家庭教育・家庭生活	職業知識・技術の向上	市民意識・社会連帯意識	指導者養成	その他	計	男	女		計	講演会・講習会・実習会		体育事業	文化事業	団体	利用者数
銚子市	1	-	-	7	4	-	3	-	22	3	19	-	-	-	15	5	2	-	-	-	-	296	37	259	2	2	-	-	202	115	20,377	4
旭市	8	-	6	36	16	10	10	-	62	2	59	-	-	1	47	7	8	-	-	-	-	1,082	272	810	-	-	-	-	738	2,225	62,095	2,130
匝瑳市	1	-	-	5	4	1	-	-	41	-	28	2	9	2	27	4	9	-	1	-	-	555	95	460	1	-	-	1	-	151	16,146	-
東金市	9	-	-	18	10	8	-	-	1	-	-	1	-	-	-	-	-	-	1	-	-	17	-	17	1	-	-	1	-	1,051	41,351	91
山武市	4	-	1	26	9	2	10	5	32	7	23	1	-	1	25	2	5	-	-	-	-	583	147	436	5	4	1	-	88	582	23,356	4,313
大網白里市	3	-	1	13	4	4	5	-	23	-	19	2	1	1	13	3	6	1	-	-	-	401	49	352	2	2	-	-	33	1,801	33,640	8,666
九十九里町	1	-	-	5	-	3	2	-	9	-	9	-	-	-	9	-	-	-	-	-	-	26	3	23	-	-	-	-	-	52	4,976	4,976
横芝光町	2	-	2	13	-	8	5	-	-	-	-	-	-	-	-	-	-	-	-	-	-	-	-	-	-	-	-	-	432	14,669	-	
芝山町	2	1	-	9	2	3	4	-	10	-	10	-	-	-	8	1	1	-	-	-	-	105	20	85	-	-	-	-	-	306	2,359	-
茂原市	4	-	1	17	8	5	4	-	12	-	8	4	-	-	9	3	-	-	-	-	-	124	11	113	2	-	2	-	241	284	39,721	53
一宮町	2	-	1	7	-	7	-	-	8	-	8	-	-	-	5	-	3	-	-	-	-	98	36	62	1	-	-	1	25	1,365	13,545	20
白子町	1	-	-	6	-	6	-	-	1	1	-	-	-	-	1	-	-	-	-	-	-	17	3	14	2	-	-	2	-	24	4,713	22
長柄町	1	-	-	6	-	6	-	-	27	25	2	-	-	-	25	-	2	-	-	-	-	330	123	207	-	-	-	-	-	62	5,914	-
長南町	1	-	-	8	6	2	-	-	-	-	-	-	-	-	-	-	-	-	-	-	-	-	-	4	-	-	4	-	57	6,011	470	
睦沢町	1	-	-	7	-	5	2	-	5	1	2	-	-	2	4	-	1	-	-	-	-	71	18	53	-	-	-	-	100	55	541	-
長生村	1	-	-	11	3	-	8	-	7	6	1	-	-	-	1	4	1	1	-	-	-	99	28	71	-	-	-	-	-	65	7,348	-
勝浦市	-	-	-	-	-	-	-	-	-	-	-	-	-	-	-	-	-	-	-	-	-	-	-	-	-	-	-	-	-	-	-	-
いすみ市	4	-	-	28	-	13	15	-	-	-	-	-	-	-	-	-	-	-	-	-	-	-	-	1	-	-	1	-	2,085	48,420	15,862	
大多喜町	1	-	-	4	-	3	1	-	3	2	1	-	-	-	2	-	1	-	-	-	-	45	8	37	4	3	-	1	12	67	1,542	4
御宿町	1	-	-	4	2	-	2	-	-	-	-	-	-	-	-	-	-	-	-	-	-	-	-	-	-	-	-	-	-	-	-	-
市原市	11	-	-	143	-	-	-	143	277	40	152	22	25	38	102	25	109	3	37	1	-	4,671	1,578	3,093	63	18	4	41	2,135	8,029	186,394	12,876
館山市	15	1	3	58	5	-	53	-	131	15	105	-	-	11	99	16	16	-	-	-	-	1,546	384	1,162	1	-	-	1	-	8,972	130,121	-
鴨川市	11	-	-	29	1	4	24	-	50	-	43	-	2	5	19	17	14	-	-	-	-	740	115	625	1	-	-	1	-	3,316	28,342	1,533
南房総市	3	-	1	9	2	3	4	-	47	-	47	-	-	-	26	4	16	-	1	-	-	517	210	307	-	-	-	-	6,152	1,014	21,900	890
鋸南町	1	-	-	5	-	3	2	-	7	-	7	-	-	-	-	-	-	-	-	7	-	20	11	9	-	-	-	-	112	83	11,197	14,308
木更津市	16	1	-	64	16	13	35	-	137	19	77	6	1	34	41	8	43	2	40	-	3	6,224	3,007	3,217	47	20	2	25	390	6,304	75,238	339
君津市	11	3	-	72	18	9	45	-	74	14	27	1	8	24	13	5	24	2	18	6	6	4,449	1,977	2,472	42	30	-	12	4,674	2,559	85,426	12,044
富津市	4	-	-	21	6	5	10	-	28	1	24	1	-	2	17	4	4	-	3	-	-	348	134	214	-	-	-	-	-	1,050	25,240	64
袖ヶ浦市	6	1	-	35	16	8	11	-	78	13	30	20	7	8	26	8	37	-	4	1	2	1,479	392	1,087	4	-	-	4	1,085	6,925	112,610	14,013

第5表 図書館関係の状況

区分	図書館数		職員数					資料の状況								図書館の貸出業務の状況			その他の事業の状況 (令和2年度間)				
	総数	うち 分館	計	専任	兼任	非常勤	指定 管理者	図書の 総冊数	洋書 (総冊数の再掲)	児童用図書 (総冊数の再掲)	開架式図書 (総冊数の再掲)	雑誌の 保有数 (種)	視聴覚資料の 保有数	録音 図書	点 字 図書 等	登 録 者 数	帯 出 者 数	貸 出 冊 数	読書会・研究会		鑑賞会・映写会		資料 展示会
																			実 施 件 数	参 加 者 数	実 施 件 数	参 加 者 数	実 施 件 数
計	144	73	2,262	599	52	1,303	308	20,607,638	152,244	4,572,857	10,221,631	19,624	351,344	35,130	13,624	1,055,444	6,538,238	21,913,765	432	10,247	41	695	1,262
千葉県	3	-	89	63	1	25	-	1,426,592	35,743	114,447	205,589	4,520	11,354	17,955	604	37,580	49,304	114,260	21	222	-	-	80
千葉市	15	12	379	106	6	267	-	2,328,803	18,239	492,821	1,140,989	1,767	30,600	-	911	11,680	910,941	2,768,641	157	1,860	-	-	262
習志野市	4	-	68	8	-	29	31	388,171	2,411	124,934	292,078	469	5,930	3,311	153	55,169	268,296	899,882	1	18	-	-	-
八千代市	5	-	85	9	1	25	50	573,609	769	162,324	416,317	535	7,709	122	990	3,469	261,830	743,236	-	-	4	31	-
船橋市	4	-	176	27	-	38	111	1,633,032	7,257	289,412	890,713	991	13,512	518	138	188,086	737,746	1,953,930	-	-	-	-	4
市川市	6	1	115	41	4	55	15	1,153,809	14,481	197,150	662,295	608	23,345	3,110	3,409	89,457	468,861	1,693,559	3	56	2	39	154
浦安市	8	7	149	31	-	118	-	1,095,738	23,138	245,265	755,920	582	25,621	742	138	3,940	440,582	1,268,924	5	141	1	52	1
松戸市	20	19	144	31	-	113	-	591,894	421	70,306	503,256	512	13,204	-	60	146,971	495,793	1,499,770	9	770	-	-	16
柏市	18	17	163	22	-	141	-	881,187	4,224	311,225	677,893	492	6,718	-	-	74,113	440,726	1,378,110	10	47	-	-	137
野田市	4	-	59	16	-	-	43	628,019	1,340	97,616	155,210	487	26,851	620	343	9,685	212,771	738,473	51	405	1	3	7
流山市	7	4	102	13	3	45	41	500,446	1,053	143,816	197,029	328	19,660	-	672	46,271	267,424	945,139	10	171	2	25	160
我孫子市	3	2	61	13	-	48	-	384,265	2,100	94,785	268,431	319	15,344	744	106	45,974	170,307	661,054	-	-	-	-	-
鎌ヶ谷市	1	-	57	4	-	53	-	305,967	49	92,028	-	209	3,888	-	462	1,265	75,745	277,091	-	-	-	-	19
佐倉市	4	1	72	25	2	45	-	734,087	5,345	208,550	513,141	286	18,487	339	46	1,898	283,650	989,417	-	-	3	52	-
成田市	2	1	82	26	1	55	-	949,184	13,714	286,286	427,822	502	14,001	902	192	35,951	254,552	972,282	40	369	7	100	33
四街道市	1	-	6	6	-	-	-	258,352	633	78,949	-	181	3,715	-	-	39,229	69,522	234,191	-	-	-	-	29
八街市	1	-	23	14	-	9	-	320,428	2,470	60,736	99,339	112	4,211	298	8	404	37,391	185,495	2	27	4	124	-
印西市	6	5	68	16	6	46	-	557,674	3,192	169,417	383,238	266	11,479	-	-	30,162	187,608	1,123,491	-	-	-	-	150
白井市	1	-	27	8	1	18	-	559,764	3,178	107,251	139,640	201	16,451	21	-	1,059	102,644	340,573	6	143	-	-	48
富里市	1	-	15	7	-	8	-	202,144	1,402	46,122	84,461	190	5,778	-	79	10,575	30,193	115,018	-	-	-	-	-
酒々井町	1	-	9	2	1	6	-	86,110	183	20,527	61,862	87	2,002	-	20	6,031	17,196	68,581	1	4	1	18	-
茶町	-	-	-	-	-	-	-	-	-	-	-	-	-	-	-	-	-	-	-	-	-	-	-
香取市	2	-	16	8	-	8	-	158,624	-	42,366	110,090	105	820	346	239	3,317	38,064	140,294	-	-	-	-	60
神崎町	-	-	-	-	-	-	-	-	-	-	-	-	-	-	-	-	-	-	-	-	-	-	-
東庄町	1	-	10	-	6	4	-	26,883	-	11,045	26,883	2	215	-	-	3,742	5,473	12,752	-	-	-	-	-
多古町	1	-	10	-	4	6	-	38,802	-	12,635	-	19	-	-	-	5,157	6,543	30,368	3	581	-	-	-
銚子市	1	-	8	8	-	-	-	156,787	138	33,738	81,486	107	705	-	32	322	26,171	83,634	5	139	-	-	1
旭市	1	-	9	2	1	6	-	103,813	-	40,131	67,728	74	689	-	8	21,790	21,659	68,540	1	19	10	38	-

区分	図書館数		職員数					資料の状況								図書館の貸出業務の状況			その他の事業の状況 (令和2年度間)						
	総数	うち分館	計	専任	兼任	非常勤	指定管理者	図書 の 総 冊 数	洋書 (総冊 数の 再掲)	児童用 図書 (総冊 数の 再掲)	開架式 図書 (総冊 数の 再掲)	雑誌 の 保 有 数 (種)	視聴 覚 資 料 の 保 有 数	録音 図 書	点 字 図 書 等	登 録 者 数	帯 出 者 数	貸 出 冊 数	読書会・研究会		鑑賞会・映写会		資料 展示会		
																			実 施 件 数	参 加 者 数	実 施 件 数	参 加 者 数	実 施 件 数		
匝瑳市	2	1	15	4	2	9	-	305,418	391	79,210	156,274	154	4,564	-	46	25,703	29,246	143,350	-	-	-	-	-	31	
東金市	1	-	14	6	-	8	-	152,494	380	36,185	115,602	68	2,206	-	-	13,247	51,641	186,265	-	-	-	-	-	9	
山武市	3	-	35	7	4	24	-	284,965	1,208	91,093	176,494	175	2,785	107	68	28,170	33,804	212,981	1	90	-	-	-	-	
大網白里市	1	-	12	4	-	8	-	87,060	-	25,893	58,850	-	334	-	-	261	18,996	69,922	27	157	-	-	-	-	
九十九里町	-	-	-	-	-	-	-	-	-	-	-	-	-	-	-	-	-	-	-	-	-	-	-	-	-
横芝光町	2	1	10	6	3	1	-	404,903	1,496	56,043	140,000	122	6,429	-	40	9,721	40,446	206,573	40	851	-	-	-	-	
芝山町	-	-	-	-	-	-	-	-	-	-	-	-	-	-	-	-	-	-	-	-	-	-	-	-	-
茂原市	1	-	17	-	-	-	17	204,606	221	63,123	189,458	114	4,498	-	29	15,970	50,169	163,959	-	-	1	42	-	-	
一宮町	-	-	-	-	-	-	-	-	-	-	-	-	-	-	-	-	-	-	-	-	-	-	-	-	-
白子町	-	-	-	-	-	-	-	-	-	-	-	-	-	-	-	-	-	-	-	-	-	-	-	-	-
長柄町	-	-	-	-	-	-	-	-	-	-	-	-	-	-	-	-	-	-	-	-	-	-	-	-	-
長南町	-	-	-	-	-	-	-	-	-	-	-	-	-	-	-	-	-	-	-	-	-	-	-	-	-
睦沢町	-	-	-	-	-	-	-	-	-	-	-	-	-	-	-	-	-	-	-	-	-	-	-	-	-
長生村	-	-	-	-	-	-	-	-	-	-	-	-	-	-	-	-	-	-	-	-	-	-	-	-	-
勝浦市	1	-	4	3	-	1	-	40,869	-	12,353	31,991	13	86	-	-	99	8,855	29,700	-	-	-	-	-	-	-
いすみ市	-	-	-	-	-	-	-	-	-	-	-	-	-	-	-	-	-	-	-	-	-	-	-	-	-
大多喜町	1	-	6	2	2	2	-	52,755	97	13,559	24,291	4	1,655	-	-	5,874	5,011	26,162	-	-	-	-	-	-	-
御宿町	-	-	-	-	-	-	-	-	-	-	-	-	-	-	-	-	-	-	-	-	-	-	-	-	-
市原市	1	-	16	16	-	-	-	711,967	3,360	157,236	253,325	329	11,440	687	80	925	144,104	408,524	-	-	-	-	-	-	49
館山市	1	-	10	6	-	4	-	155,628	217	38,929	83,842	167	1,359	-	29	6,357	22,456	82,698	6	65	-	-	-	-	-
鴨川市	1	-	8	3	-	5	-	102,153	333	27,686	-	46	876	574	34	9,428	23,822	102,713	20	522	2	52	-	-	
南房総市	1	-	6	2	-	4	-	136,315	206	50,444	-	34	-	-	-	11,635	20,272	65,470	-	-	-	-	-	-	-
鋸南町	-	-	-	-	-	-	-	-	-	-	-	-	-	-	-	-	-	-	-	-	-	-	-	-	-
木更津市	1	-	19	10	-	9	-	353,651	-	68,321	164,301	298	170	1,940	4,354	945	49,988	235,892	1	5	1	30	2	2	
君津市	1	-	38	11	-	27	-	510,406	-	137,151	386,793	170	6,885	1,061	177	27,944	80,897	340,809	2	35	-	-	-	-	8
富津市	-	-	-	-	-	-	-	-	-	-	-	-	-	-	-	-	-	-	-	-	-	-	-	-	-
袖ヶ浦市	3	2	44	11	2	31	-	704,636	2,855	161,749	260,000	171	19,057	1,733	121	25,799	77,507	331,988	10	3,550	2	89	1	1	
その他	2	-	6	2	2	2	-	355,628	-	-	19,000	3,808	6,711	-	36	69	32	54	-	-	-	-	-	-	1

第6表 博物館及び博物館相当施設関係の状況

区分	博物館数		博物館の種類								職員数					資料の状況											事業実施状況 (令和2年度間)						
	総 数	うち 相当 施設	総合 博物館	科学 博物館	歴史 博物館	美術 博物館	野 外 博物 園	動 植物 園	植 物 園	水 族 館	計	専 任	兼 任	非 常 勤	指 定 管 理 者	人文科学資料						自然科学資料					入 館 者 数 (人)						
																計	古 美 術 資 料	近 代 美 術 資 料	考 古 学 資 料	民 俗 資 料	民 族・ 人 類 学 資 料	歴 史 資 料	そ の 他 の 資 料	計	動 物 資 料	植 物 資 料		地 学 資 料	理 学 資 料	天 文 資 料	そ の 他 の 資 料		
計	44	7	3	5	24	10	1	-	-	1	998	536	32	274	156	765,729	11,550	22,133	127,023	154,182	15	429,124	21,702	910,308	353,654	509,244	41,469	1,502	143	4,296	1,754,625		
千葉県	5	-	1	1	1	1	1	-	-	-	250	105	7	35	103	60,827	5,989	3,059	14,900	5,829	13	28,002	3,035	868,305	328,612	495,670	40,225	-	-	3,798	222,264		
千葉市	3	1	-	-	2	1	-	-	-	-	57	13	-	16	28	14,893	663	1,781	289	6,803	-	5,357	-	154	11	-	-	-	143	-	265,485		
習志野市	-	-	-	-	-	-	-	-	-	-	-	-	-	-	-	-	-	-	-	-	-	-	-	-	-	-	-	-	-	-	-	-	
八千代市	1	-	1	-	-	-	-	-	-	-	12	5	-	7	-	41,589	-	-	528	6,621	-	34,440	-	2,972	189	2,769	14	-	-	-	-	13,599	
船橋市	2	-	-	-	2	-	-	-	-	-	24	12	-	12	-	67,045	-	-	59,747	4,729	-	2,569	-	-	-	-	-	-	-	-	-	20,173	
市川市	3	-	-	1	2	-	-	-	-	-	23	15	1	7	-	24,066	-	-	8,400	7,509	-	8,157	-	15,306	6,393	8,228	684	-	-	1	-	90,754	
浦安市	1	-	1	-	-	-	-	-	-	-	19	8	-	11	-	46,839	24	17	-	16,625	-	27,446	2,727	31	25	5	1	-	-	-	-	28,775	
松戸市	2	-	-	-	2	-	-	-	-	-	47	17	-	30	-	36,679	-	446	6,106	5,527	-	24,600	-	-	-	-	-	-	-	-	-	53,757	
柏市	-	-	-	-	-	-	-	-	-	-	-	-	-	-	-	-	-	-	-	-	-	-	-	-	-	-	-	-	-	-	-	-	
野田市	1	-	-	-	1	-	-	-	-	-	21	-	-	-	21	23,406	-	-	1,076	8,927	-	11,694	1,709	2,536	-	2,536	-	-	-	-	-	16,023	
流山市	1	-	-	-	1	-	-	-	-	-	19	12	-	7	-	20,949	17	219	3,927	12,005	-	4,781	-	-	-	-	-	-	-	-	-	-	16,624
我孫子市	1	-	-	1	-	-	-	-	-	-	18	5	-	13	-	-	-	-	-	-	-	-	-	3,592	3,592	-	-	-	-	-	-	16,282	
鎌ヶ谷市	-	-	-	-	-	-	-	-	-	-	-	-	-	-	-	-	-	-	-	-	-	-	-	-	-	-	-	-	-	-	-	-	
佐倉市	1	-	-	-	-	1	-	-	-	-	31	6	-	25	-	1,646	-	1,646	-	-	-	-	-	-	-	-	-	-	-	-	-	20,607	
成田市	-	-	-	-	-	-	-	-	-	-	-	-	-	-	-	-	-	-	-	-	-	-	-	-	-	-	-	-	-	-	-	-	
四街道市	-	-	-	-	-	-	-	-	-	-	-	-	-	-	-	-	-	-	-	-	-	-	-	-	-	-	-	-	-	-	-	-	-
八街市	-	-	-	-	-	-	-	-	-	-	-	-	-	-	-	-	-	-	-	-	-	-	-	-	-	-	-	-	-	-	-	-	-
印西市	-	-	-	-	-	-	-	-	-	-	-	-	-	-	-	-	-	-	-	-	-	-	-	-	-	-	-	-	-	-	-	-	-
白井市	-	-	-	-	-	-	-	-	-	-	-	-	-	-	-	-	-	-	-	-	-	-	-	-	-	-	-	-	-	-	-	-	-
富里市	-	-	-	-	-	-	-	-	-	-	-	-	-	-	-	-	-	-	-	-	-	-	-	-	-	-	-	-	-	-	-	-	-
酒々井町	-	-	-	-	-	-	-	-	-	-	-	-	-	-	-	-	-	-	-	-	-	-	-	-	-	-	-	-	-	-	-	-	-
栄町	-	-	-	-	-	-	-	-	-	-	-	-	-	-	-	-	-	-	-	-	-	-	-	-	-	-	-	-	-	-	-	-	-
香取市	1	-	-	-	1	-	-	-	-	-	18	5	-	13	-	5,881	-	-	-	-	-	5,881	-	-	-	-	-	-	-	-	-	-	27,160
神崎町	-	-	-	-	-	-	-	-	-	-	-	-	-	-	-	-	-	-	-	-	-	-	-	-	-	-	-	-	-	-	-	-	-
東庄町	-	-	-	-	-	-	-	-	-	-	-	-	-	-	-	-	-	-	-	-	-	-	-	-	-	-	-	-	-	-	-	-	-
多古町	-	-	-	-	-	-	-	-	-	-	-	-	-	-	-	-	-	-	-	-	-	-	-	-	-	-	-	-	-	-	-	-	-
銚子市	-	-	-	-	-	-	-	-	-	-	-	-	-	-	-	-	-	-	-	-	-	-	-	-	-	-	-	-	-	-	-	-	-

区分	博物館数		博物館の種類										職員数				資料の状況										事業実施状況 (令和2年度間)							
	総 数	うち 相当 施設 館	科 学 博 物 館	歴 史 博 物 館	美 術 博 物 館	野 外 博 物 館	動 物 園	植 物 園	動 物 園	水 族 館	計	専 任	兼 任	非 常 勤	指 定 管 理 者	人文科学資料					自然科学資料					計		動 物 資 料	植 物 資 料	地 学 資 料	理 化 学 資 料	天 文 資 料	そ の 他 の 資 料	入 館 者 数 (人)
																計	古 美 術 資 料	近 代 美 術 資 料	考 古 学 資 料	民 俗 資 料	民 族・ 人 類 学 資 料	歴 史 資 料	そ の 他 の 資 料	計	地 学 資 料									
旭市	1	-	-	-	1	-	-	-	-	-	4	2	-	2	-	24,999	-	-	184	740	-	24,075	-	-	-	-	-	-	-	-	-	-	5,307	
匝瑳市	-	-	-	-	-	-	-	-	-	-	-	-	-	-	-	-	-	-	-	-	-	-	-	-	-	-	-	-	-	-	-	-	-	
東金市	-	-	-	-	-	-	-	-	-	-	-	-	-	-	-	-	-	-	-	-	-	-	-	-	-	-	-	-	-	-	-	-	-	
山武市	-	-	-	-	-	-	-	-	-	-	-	-	-	-	-	-	-	-	-	-	-	-	-	-	-	-	-	-	-	-	-	-	-	
大網白里市	-	-	-	-	-	-	-	-	-	-	-	-	-	-	-	-	-	-	-	-	-	-	-	-	-	-	-	-	-	-	-	-	-	
九十九里町	-	-	-	-	-	-	-	-	-	-	-	-	-	-	-	-	-	-	-	-	-	-	-	-	-	-	-	-	-	-	-	-	-	
横芝光町	-	-	-	-	-	-	-	-	-	-	-	-	-	-	-	-	-	-	-	-	-	-	-	-	-	-	-	-	-	-	-	-	-	
芝山町	1	-	-	-	1	-	-	-	-	-	5	2	1	2	-	15,231	-	1	10,937	-	-	4,293	-	1	-	-	1	-	-	-	-	-	4,710	
茂原市	1	-	-	-	-	1	-	-	-	-	10	6	-	4	-	81,530	3	4,016	1,200	21,630	2	52,896	1,783	-	-	-	-	-	-	-	-	-	14,017	
一宮町	-	-	-	-	-	-	-	-	-	-	-	-	-	-	-	-	-	-	-	-	-	-	-	-	-	-	-	-	-	-	-	-	-	
白子町	-	-	-	-	-	-	-	-	-	-	-	-	-	-	-	-	-	-	-	-	-	-	-	-	-	-	-	-	-	-	-	-	-	
長柄町	-	-	-	-	-	-	-	-	-	-	-	-	-	-	-	-	-	-	-	-	-	-	-	-	-	-	-	-	-	-	-	-	-	
長南町	-	-	-	-	-	-	-	-	-	-	-	-	-	-	-	-	-	-	-	-	-	-	-	-	-	-	-	-	-	-	-	-	-	
睦沢町	-	-	-	-	-	-	-	-	-	-	-	-	-	-	-	-	-	-	-	-	-	-	-	-	-	-	-	-	-	-	-	-	-	
長生村	-	-	-	-	-	-	-	-	-	-	-	-	-	-	-	-	-	-	-	-	-	-	-	-	-	-	-	-	-	-	-	-	-	
勝浦市	-	-	-	-	-	-	-	-	-	-	-	-	-	-	-	-	-	-	-	-	-	-	-	-	-	-	-	-	-	-	-	-	-	
いすみ市	-	-	-	-	-	-	-	-	-	-	-	-	-	-	-	-	-	-	-	-	-	-	-	-	-	-	-	-	-	-	-	-	-	
大多喜町	-	-	-	-	-	-	-	-	-	-	-	-	-	-	-	-	-	-	-	-	-	-	-	-	-	-	-	-	-	-	-	-	-	
御宿町	-	-	-	-	-	-	-	-	-	-	-	-	-	-	-	-	-	-	-	-	-	-	-	-	-	-	-	-	-	-	-	-	-	
市原市	-	-	-	-	-	-	-	-	-	-	-	-	-	-	-	-	-	-	-	-	-	-	-	-	-	-	-	-	-	-	-	-	-	
館山市	2	-	-	-	2	-	-	-	-	-	20	8	4	4	4	73,146	-	-	5,598	19,690	-	43,491	4,367	-	-	-	-	-	-	-	-	-	167,324	
鴨川市	-	-	-	-	-	-	-	-	-	-	-	-	-	-	-	-	-	-	-	-	-	-	-	-	-	-	-	-	-	-	-	-	-	
南房総市	-	-	-	-	-	-	-	-	-	-	-	-	-	-	-	-	-	-	-	-	-	-	-	-	-	-	-	-	-	-	-	-	-	
鋸南町	-	-	-	-	-	-	-	-	-	-	-	-	-	-	-	-	-	-	-	-	-	-	-	-	-	-	-	-	-	-	-	-	-	
木更津市	1	-	-	-	1	-	-	-	-	-	9	5	-	4	-	37,458	315	1,083	2,709	21,614	-	11,135	602	345	312	24	8	-	-	-	1	-		
君津市	1	-	-	-	1	-	-	-	-	-	6	5	-	1	-	2,789	86	1	251	1,294	-	1,157	-	1	-	-	1	-	-	-	-	-	12,193	
富津市	-	-	-	-	-	-	-	-	-	-	-	-	-	-	-	-	-	-	-	-	-	-	-	-	-	-	-	-	-	-	-	-	-	
袖ヶ浦市	1	-	-	-	1	-	-	-	-	-	20	7	-	13	-	102,605	7	46	5,528	6,015	-	90,994	15	87	50	2	35	-	-	-	-	19,462		
その他	14	6	-	2	5	6	-	-	-	1	385	298	19	68	-	84,151	4,446	9,818	5,643	8,624	-	48,156	7,464	16,978	14,470	10	500	1,502	-	496	-	740,109		

第7表 博物館類似施設関係の状況

区分	総 数	類似施設の種別										職員数					資料の状況											事業実施 状況(令和 2年度間)				
		総合 博物館	科学 博物館	歴史 博物館	美術 博物館	野外 博物館	動物 園	植物 園	動物 園	水族 館	計	専 任	兼 任	非 常 勤	指 定 管 理 者	人文科学資料						自然科学資料										
																計	古 美 術 資 料	近 代 美 術 資 料	考 古 学 資 料	民 俗 資 料	民 族・ 人 類 学 資 料	歴 史 資 料	そ の 他 の 資 料	計	動 物 資 料	植 物 資 料	地 学 資 料		理 化 学 資 料	天 文 資 料	そ の 他 の 資 料	入 館 者 数 (人)
計	65	2	2	34	13	3	3	7	1	-	646	184	75	203	184	271,037	2,370	10,294	70,125	26,139	1,030	154,545	6,534	78,548	3,239	74,634	659	12	1	3	3,077,537	
千葉県	1	-	-	-	-	1	-	-	-	-	6	-	-	6	-	-	-	-	-	-	-	-	-	143	71	72	-	-	-	-	27,169	
千葉市	6	-	1	1	1	-	1	2	-	-	154	35	-	9	110	5	-	5	-	-	-	-	-	49,525	885	48,624	1	12	1	2	2,472,370	
習志野市	-	-	-	-	-	-	-	-	-	-	-	-	-	-	-	-	-	-	-	-	-	-	-	-	-	-	-	-	-	-	-	
八千代市	1	-	-	-	1	-	-	-	-	-	18	-	-	-	18	726	-	726	-	-	-	-	-	-	-	-	-	-	-	-	-	47,073
船橋市	-	-	-	-	-	-	-	-	-	-	-	-	-	-	-	-	-	-	-	-	-	-	-	-	-	-	-	-	-	-	-	
市川市	2	-	-	-	1	-	-	-	1	-	50	33	-	17	-	506	-	506	-	-	-	-	-	3,850	380	3,470	-	-	-	-	154,029	
浦安市	-	-	-	-	-	-	-	-	-	-	-	-	-	-	-	-	-	-	-	-	-	-	-	-	-	-	-	-	-	-	-	
松戸市	-	-	-	-	-	-	-	-	-	-	-	-	-	-	-	-	-	-	-	-	-	-	-	-	-	-	-	-	-	-	-	
柏市	-	-	-	-	-	-	-	-	-	-	-	-	-	-	-	-	-	-	-	-	-	-	-	-	-	-	-	-	-	-	-	
野田市	2	-	-	2	-	-	-	-	-	-	4	-	3	1	-	378	-	-	-	-	-	-	361	17	-	-	-	-	-	-	-	3,254
流山市	1	-	-	1	-	-	-	-	-	-	10	-	-	-	10	61	-	-	-	-	-	-	61	-	-	-	-	-	-	-	-	6,508
我孫子市	2	-	-	2	-	-	-	-	-	-	14	2	4	8	-	8,566	-	492	-	-	-	7,998	76	-	-	-	-	-	-	-	-	4,799
鎌ヶ谷市	1	-	-	1	-	-	-	-	-	-	10	2	-	8	-	52,377	-	-	455	4,072	-	47,850	-	6,755	1,015	5,600	140	-	-	-	1,408	
佐倉市	5	-	-	4	-	1	-	-	-	-	37	2	8	27	-	1,103	-	-	2	389	-	712	-	-	-	-	-	-	-	-	25,153	
成田市	2	-	-	2	-	-	-	-	-	-	8	-	2	6	-	18,026	-	-	3	-	-	18,023	-	2	2	-	-	-	-	-	3,407	
四街道市	-	-	-	-	-	-	-	-	-	-	-	-	-	-	-	-	-	-	-	-	-	-	-	-	-	-	-	-	-	-	-	
八街市	1	-	-	1	-	-	-	-	-	-	6	-	4	2	-	13,017	-	-	1,272	641	-	10,751	353	145	-	-	-	145	-	-	-	
印西市	2	-	-	2	-	-	-	-	-	-	8	2	2	-	4	31,614	20	12	2,008	4,560	-	24,066	948	437	25	91	320	-	-	1	918	
白井市	2	1	1	-	-	-	-	-	-	-	13	4	2	7	-	21,176	-	1,925	199	193	-	18,857	2	6	6	-	-	-	-	-	15,966	
富里市	-	-	-	-	-	-	-	-	-	-	-	-	-	-	-	-	-	-	-	-	-	-	-	-	-	-	-	-	-	-	-	
酒々井町	-	-	-	-	-	-	-	-	-	-	-	-	-	-	-	-	-	-	-	-	-	-	-	-	-	-	-	-	-	-	-	
栄町	-	-	-	-	-	-	-	-	-	-	-	-	-	-	-	-	-	-	-	-	-	-	-	-	-	-	-	-	-	-	-	
香取市	3	-	-	2	-	-	-	1	-	-	30	1	1	3	25	571	6	504	-	61	-	-	-	800	-	800	-	-	-	-	35,676	
神崎町	-	-	-	-	-	-	-	-	-	-	-	-	-	-	-	-	-	-	-	-	-	-	-	-	-	-	-	-	-	-	-	
東庄町	-	-	-	-	-	-	-	-	-	-	-	-	-	-	-	-	-	-	-	-	-	-	-	-	-	-	-	-	-	-	-	
多古町	-	-	-	-	-	-	-	-	-	-	-	-	-	-	-	-	-	-	-	-	-	-	-	-	-	-	-	-	-	-	-	
銚子市	-	-	-	-	-	-	-	-	-	-	-	-	-	-	-	-	-	-	-	-	-	-	-	-	-	-	-	-	-	-	-	

区分	総 数	類似施設の種別										職員数					資料の状況											事業実施 状況(令和 2年度間)						
		総合 博物館	科学 博物館	歴史 博物館	美術 博物館	野外 博物館	動物 園	植物 園	動物 園	水族 館	計	専 任	兼 任	非 常 勤	指 定 管 理 者	計	古 美 術 資 料	近 代 美 術 資 料	考 古 学 資 料	民 俗 資 料	民族・ 人類学 資料	歴 史 資 料	そ の 他 の 資 料	計	動 物 資 料	植 物 資 料	地 学 資 料		理 化 学 資 料	天 文 資 料	そ の 他 の 資 料	入 館 者 数 (人)		
																																	自然科学資料	理学資料
旭市	-	-	-	-	-	-	-	-	-	-	-	-	-	-	-	-	-	-	-	-	-	-	-	-	-	-	-	-	-	-	-	-	-	
匝瑳市	-	-	-	-	-	-	-	-	-	-	-	-	-	-	-	-	-	-	-	-	-	-	-	-	-	-	-	-	-	-	-	-	-	-
東金市	-	-	-	-	-	-	-	-	-	-	-	-	-	-	-	-	-	-	-	-	-	-	-	-	-	-	-	-	-	-	-	-	-	-
山武市	2	-	-	2	-	-	-	-	-	12	4	-	8	-	5,635	-	39	253	164	-	591	4,588	-	-	-	-	-	-	-	-	-	-	-	2,562
大網白里市	-	-	-	-	-	-	-	-	-	-	-	-	-	-	-	-	-	-	-	-	-	-	-	-	-	-	-	-	-	-	-	-	-	-
九十九里町	-	-	-	-	-	-	-	-	-	-	-	-	-	-	-	-	-	-	-	-	-	-	-	-	-	-	-	-	-	-	-	-	-	-
横芝光町	-	-	-	-	-	-	-	-	-	-	-	-	-	-	-	-	-	-	-	-	-	-	-	-	-	-	-	-	-	-	-	-	-	-
芝山町	-	-	-	-	-	-	-	-	-	-	-	-	-	-	-	-	-	-	-	-	-	-	-	-	-	-	-	-	-	-	-	-	-	-
茂原市	-	-	-	-	-	-	-	-	-	-	-	-	-	-	-	-	-	-	-	-	-	-	-	-	-	-	-	-	-	-	-	-	-	-
一宮町	-	-	-	-	-	-	-	-	-	-	-	-	-	-	-	-	-	-	-	-	-	-	-	-	-	-	-	-	-	-	-	-	-	-
白子町	1	-	-	1	-	-	-	-	-	2	-	2	-	-	582	-	-	4	383	27	138	30	-	-	-	-	-	-	-	-	-	-	-	146
長柄町	1	-	-	1	-	-	-	-	-	7	-	7	-	-	26	-	-	26	-	-	-	-	-	-	-	-	-	-	-	-	-	-	-	1,091
長南町	1	-	-	1	-	-	-	-	-	3	-	3	-	-	2,050	1	34	856	709	-	450	-	-	-	-	-	-	-	-	-	-	-	-	565
睦沢町	1	-	-	1	-	-	-	-	-	5	2	1	2	-	16,630	276	3,756	1,239	7,216	153	3,947	43	77	15	9	53	-	-	-	-	-	-	-	3,086
長生村	-	-	-	-	-	-	-	-	-	-	-	-	-	-	-	-	-	-	-	-	-	-	-	-	-	-	-	-	-	-	-	-	-	-
勝浦市	-	-	-	-	-	-	-	-	-	-	-	-	-	-	-	-	-	-	-	-	-	-	-	-	-	-	-	-	-	-	-	-	-	-
いすみ市	1	-	-	-	1	-	-	-	-	4	-	2	2	-	132	95	15	2	-	-	20	-	-	-	-	-	-	-	-	-	-	-	-	2,081
大多喜町	-	-	-	-	-	-	-	-	-	-	-	-	-	-	-	-	-	-	-	-	-	-	-	-	-	-	-	-	-	-	-	-	-	-
御宿町	2	-	-	1	1	-	-	-	-	4	-	-	4	-	1,316	-	1,080	-	96	-	-	140	-	-	-	-	-	-	-	-	-	-	-	10,263
市原市	2	-	-	2	-	-	-	-	-	69	9	2	58	-	61,055	-	-	61,055	-	-	-	-	-	-	-	-	-	-	-	-	-	-	-	6,746
館山市	-	-	-	-	-	-	-	-	-	-	-	-	-	-	-	-	-	-	-	-	-	-	-	-	-	-	-	-	-	-	-	-	-	-
鴨川市	3	-	-	2	1	-	-	-	-	11	-	7	4	-	13,160	392	466	2,751	5,823	-	3,692	36	285	117	168	-	-	-	-	-	-	-	-	4,120
南房総市	-	-	-	-	-	-	-	-	-	-	-	-	-	-	-	-	-	-	-	-	-	-	-	-	-	-	-	-	-	-	-	-	-	-
鋸南町	1	-	-	-	1	-	-	-	-	4	1	2	1	-	1,162	1,115	39	-	-	-	8	-	-	-	-	-	-	-	-	-	-	-	-	4,649
木更津市	-	-	-	-	-	-	-	-	-	-	-	-	-	-	-	-	-	-	-	-	-	-	-	-	-	-	-	-	-	-	-	-	-	-
君津市	1	-	-	1	-	-	-	-	-	4	-	-	4	-	15,661	-	-	-	445	-	15,215	1	2	2	-	-	-	-	-	-	-	-	-	338
富津市	2	-	-	1	-	-	1	-	-	17	-	6	-	11	197	-	-	-	197	-	-	-	69	69	-	-	-	-	-	-	-	-	-	724
袖ヶ浦市	-	-	-	-	-	-	-	-	-	-	-	-	-	-	-	-	-	-	-	-	-	-	-	-	-	-	-	-	-	-	-	-	-	-
その他	16	1	-	3	6	1	1	4	-	136	87	17	32	-	5,305	465	695	-	1,190	850	1,805	300	16,452	652	15,800	-	-	-	-	-	-	-	243,436	

第8表 青少年教育施設関係の状況

区分	総数	施設の種別						職員数					事業実施状況(令和2年度間)				利用状況(令和2年度間)								
		少年自然の家	青年の家(宿泊型)	青年の家(非宿泊)	児童文化センター	野外教育施設	その他の青少年教育施設	計	専任	兼任	非常勤	指定管理者	日帰り		宿泊		日帰り		宿泊						
													実施件数	参加者数	実施件数	参加者数	団体		個人		利用団体数	利用人数	利用団体数	利用人数	利用人数
																	利用団体数	利用人数	利用団体数	利用人数					
計	37	10	3	3	1	-	20	382	31	44	104	203	487	9,216	38	1,251	8,876	162,207	103,506	610	22,047	4,378			
千葉県	5	3	1	-	-	-	1	72	-	-	19	53	87	3,834	17	616	1,420	36,447	2	267	12,037	-			
千葉市	2	1	-	-	-	-	1	64	1	1	7	55	79	1,070	19	595	229	14,631	3,594	86	4,118	583			
習志野市	2	1	1	-	-	-	-	14	5	1	8	-	-	-	-	-	434	2,229	151	28	41	19			
八千代市	2	1	-	-	-	-	1	2	-	2	-	-	-	-	-	-	11	961	62	-	-	-			
船橋市	3	1	-	-	-	-	2	30	2	2	10	16	-	-	-	-	1,508	23,474	-	109	2,116	-			
市川市	1	1	-	-	-	-	-	8	5	-	3	-	-	-	-	-	-	-	-	-	-	-			
浦安市	2	-	-	-	-	-	2	33	-	-	-	33	82	2,417	-	-	380	7,649	12,462	45	343	-			
松戸市	2	-	-	-	-	-	2	23	4	-	19	-	40	771	-	-	2,971	36,213	8,124	-	-	-			
柏市	1	-	-	-	-	-	1	11	-	5	6	-	-	-	-	-	634	11,462	14,044	-	-	-			
野田市	2	-	-	-	-	-	2	12	1	5	6	-	-	-	-	-	161	3,699	852	6	115	1,186			
流山市	-	-	-	-	-	-	-	-	-	-	-	-	-	-	-	-	-	-	-	-	-	-			
我孫子市	-	-	-	-	-	-	-	-	-	-	-	-	-	-	-	-	-	-	-	-	-	-			
鎌ヶ谷市	-	-	-	-	-	-	-	-	-	-	-	-	-	-	-	-	-	-	-	-	-	-			
佐倉市	3	-	1	1	-	-	1	49	5	12	19	13	4	45	-	-	254	8,517	60,367	20	890	972			
成田市	-	-	-	-	-	-	-	-	-	-	-	-	-	-	-	-	-	-	-	-	-	-			
四街道市	-	-	-	-	-	-	-	-	-	-	-	-	-	-	-	-	-	-	-	-	-	-			
八街市	-	-	-	-	-	-	-	-	-	-	-	-	-	-	-	-	-	-	-	-	-	-			
印西市	-	-	-	-	-	-	-	-	-	-	-	-	-	-	-	-	-	-	-	-	-	-			
白井市	-	-	-	-	-	-	-	-	-	-	-	-	-	-	-	-	-	-	-	-	-	-			
富里市	-	-	-	-	-	-	-	-	-	-	-	-	-	-	-	-	-	-	-	-	-	-			
酒々井町	-	-	-	-	-	-	-	-	-	-	-	-	-	-	-	-	-	-	-	-	-	-			
栄町	-	-	-	-	-	-	-	-	-	-	-	-	-	-	-	-	-	-	-	-	-	-			
香取市	-	-	-	-	-	-	-	-	-	-	-	-	-	-	-	-	-	-	-	-	-	-			
神崎町	-	-	-	-	-	-	-	-	-	-	-	-	-	-	-	-	-	-	-	-	-	-			
東庄町	-	-	-	-	-	-	-	-	-	-	-	-	-	-	-	-	-	-	-	-	-	-			
多古町	-	-	-	-	-	-	-	-	-	-	-	-	-	-	-	-	-	-	-	-	-	-			
銚子市	2	-	-	1	1	-	-	10	6	-	4	-	-	-	-	-	-	-	-	-	-	-			

区分	総数	施設の種別						職員数					事業実施状況(令和2年度間)				利用状況(令和2年度間)					
		少年自然の家	青年の家(宿泊型)	青年の家(非宿泊)	児童文化センター	野外教育施設	その他の青少年教育施設	計	専任	兼任	非常勤	指定管理者	日帰り		宿泊		日帰り		宿泊		泊	
													実件数	参加者数	実件数	参加者数	利用団体数	利用人数	利用団体数	利用人数	利用団体数	利用人数
旭市	2	-	-	1	-	-	1	11	-	3	1	7	-	-	-	-	750	10,523	180	8	183	1,228
匝瑳市	-	-	-	-	-	-	-	-	-	-	-	-	-	-	-	-	-	-	-	-	-	-
東金市	1	-	-	-	-	-	1	3	-	-	-	3	5	281	-	-	7	296	3,211	-	-	-
山武市	-	-	-	-	-	-	-	-	-	-	-	-	-	-	-	-	-	-	-	-	-	-
大網白里市	1	-	-	-	-	-	1	1	-	1	-	-	148	151	-	-	1	151	-	-	-	-
九十九町	-	-	-	-	-	-	-	-	-	-	-	-	-	-	-	-	-	-	-	-	-	-
横芝光町	-	-	-	-	-	-	-	-	-	-	-	-	-	-	-	-	-	-	-	-	-	-
芝山町	1	-	-	-	-	-	1	6	2	4	-	-	-	-	-	-	-	-	-	-	-	-
茂原市	-	-	-	-	-	-	-	-	-	-	-	-	-	-	-	-	-	-	-	-	-	-
一宮町	-	-	-	-	-	-	-	-	-	-	-	-	-	-	-	-	-	-	-	-	-	-
白子町	1	-	-	-	-	-	1	6	-	6	-	-	10	120	-	-	29	1,987	56	-	-	-
長柄町	-	-	-	-	-	-	-	-	-	-	-	-	-	-	-	-	-	-	-	-	-	-
長南町	-	-	-	-	-	-	-	-	-	-	-	-	-	-	-	-	-	-	-	-	-	-
睦沢町	-	-	-	-	-	-	-	-	-	-	-	-	-	-	-	-	-	-	-	-	-	-
長生村	-	-	-	-	-	-	-	-	-	-	-	-	-	-	-	-	-	-	-	-	-	-
勝浦市	-	-	-	-	-	-	-	-	-	-	-	-	-	-	-	-	-	-	-	-	-	-
いすみ市	-	-	-	-	-	-	-	-	-	-	-	-	-	-	-	-	-	-	-	-	-	-
大多喜町	-	-	-	-	-	-	-	-	-	-	-	-	-	-	-	-	-	-	-	-	-	-
御宿町	-	-	-	-	-	-	-	-	-	-	-	-	-	-	-	-	-	-	-	-	-	-
市原市	-	-	-	-	-	-	-	-	-	-	-	-	-	-	-	-	-	-	-	-	-	-
館山市	-	-	-	-	-	-	-	-	-	-	-	-	-	-	-	-	-	-	-	-	-	-
鴨川市	2	-	-	-	-	-	2	4	-	2	-	2	-	-	-	-	9	573	389	2	103	241
南房総市	1	1	-	-	-	-	-	8	-	-	2	6	32	527	2	40	73	3,315	-	36	2,027	120
鯉南町	-	-	-	-	-	-	-	-	-	-	-	-	-	-	-	-	-	-	-	-	-	-
木更津市	1	1	-	-	-	-	-	15	-	-	-	15	-	-	-	-	5	80	12	3	74	29
君津市	-	-	-	-	-	-	-	-	-	-	-	-	-	-	-	-	-	-	-	-	-	-
富津市	-	-	-	-	-	-	-	-	-	-	-	-	-	-	-	-	-	-	-	-	-	-
袖ヶ浦市	-	-	-	-	-	-	-	-	-	-	-	-	-	-	-	-	-	-	-	-	-	-

第9表 女性教育施設関係の状況

区分	総 数	職 員 数					事業実施状況(令和2年度間)					利用状況(令和2年度間)						
		計	専 任	兼 任	非 常 勤	指 定 管 理 者	主 催 事 業 施 件 数	共 催 事 業		共 催 事 業		団 体 利 用		個 人 利 用				
								実 施 件 数	参加者数		実 施 件 数	参加者数		利 用 団 体 数	利用人数		利用人数	
									男	女		男	女		男	女	男	女
計	8	126	28	6	50	42	4,194	658	6,020	18	43	300	10,615	13,327	34,868	1,191	1,624	
千葉県	1	14	12	-	2	-	13	144	276	-	-	-	-	-	-	-	-	
千葉市	1	23	-	-	-	23	1,876	387	2,241	14	39	131	-	-	-	1,048	1,049	
習志野市	-	-	-	-	-	-	-	-	-	-	-	-	-	-	-	-	-	
八千代市	1	6	4	-	2	-	5	12	31	1	4	15	164	700	793	-	-	
船橋市	-	-	-	-	-	-	-	-	-	-	-	-	-	-	-	-	-	
市川市	1	35	6	-	29	-	2,211	56	2,402	2	-	135	6,319	2,799	7,866	-	3	
浦安市	-	-	-	-	-	-	-	-	-	-	-	-	-	-	-	-	-	
松戸市	1	19	6	-	13	-	8	57	949	1	-	19	2,355	5,840	17,552	-	-	
柏市	-	-	-	-	-	-	-	-	-	-	-	-	-	-	-	-	-	
野田市	-	-	-	-	-	-	-	-	-	-	-	-	-	-	-	-	-	
流山市	-	-	-	-	-	-	-	-	-	-	-	-	-	-	-	-	-	
我孫子市	-	-	-	-	-	-	-	-	-	-	-	-	-	-	-	-	-	
鎌ヶ谷市	-	-	-	-	-	-	-	-	-	-	-	-	-	-	-	-	-	
佐倉市	1	11	-	-	-	11	79	2	97	-	-	-	195	70	165	143	572	
成田市	1	10	-	6	4	-	-	-	-	-	-	-	668	865	2,386	-	-	
四街道市	-	-	-	-	-	-	-	-	-	-	-	-	-	-	-	-	-	
八街市	-	-	-	-	-	-	-	-	-	-	-	-	-	-	-	-	-	
印西市	-	-	-	-	-	-	-	-	-	-	-	-	-	-	-	-	-	
白井市	1	8	-	-	-	8	2	-	24	-	-	-	914	3,053	6,106	-	-	
富里市	-	-	-	-	-	-	-	-	-	-	-	-	-	-	-	-	-	
酒々井町	-	-	-	-	-	-	-	-	-	-	-	-	-	-	-	-	-	
栄町	-	-	-	-	-	-	-	-	-	-	-	-	-	-	-	-	-	
香取市	-	-	-	-	-	-	-	-	-	-	-	-	-	-	-	-	-	
神崎町	-	-	-	-	-	-	-	-	-	-	-	-	-	-	-	-	-	
東庄町	-	-	-	-	-	-	-	-	-	-	-	-	-	-	-	-	-	
多古町	-	-	-	-	-	-	-	-	-	-	-	-	-	-	-	-	-	
銚子市	-	-	-	-	-	-	-	-	-	-	-	-	-	-	-	-	-	

区分	総 数	職 員 数					事業実施状況(令和2年度間)					利用状況(令和2年度間)					
		計	専 任	兼 任	非 常 勤	指 定 管 理 者	主 実 施 件 数	催 事 業		共 実 施 件 数	催 事 業		利 用 団 体 数	団体利用		個人利用	
								参加者数			参加者数			利用人数		利用人数	
								男	女		男	女		男	女	男	女
旭 市	-	-	-	-	-	-	-	-	-	-	-	-	-	-	-	-	
匝 瑛 市	-	-	-	-	-	-	-	-	-	-	-	-	-	-	-	-	
東 金 市	-	-	-	-	-	-	-	-	-	-	-	-	-	-	-	-	
山 武 市	-	-	-	-	-	-	-	-	-	-	-	-	-	-	-	-	
大網白里市	-	-	-	-	-	-	-	-	-	-	-	-	-	-	-	-	
九十九里町	-	-	-	-	-	-	-	-	-	-	-	-	-	-	-	-	
横 芝 光 町	-	-	-	-	-	-	-	-	-	-	-	-	-	-	-	-	
芝 山 町	-	-	-	-	-	-	-	-	-	-	-	-	-	-	-	-	
茂 原 市	-	-	-	-	-	-	-	-	-	-	-	-	-	-	-	-	
一 宮 町	-	-	-	-	-	-	-	-	-	-	-	-	-	-	-	-	
白 子 町	-	-	-	-	-	-	-	-	-	-	-	-	-	-	-	-	
長 柄 町	-	-	-	-	-	-	-	-	-	-	-	-	-	-	-	-	
長 南 町	-	-	-	-	-	-	-	-	-	-	-	-	-	-	-	-	
睦 沢 町	-	-	-	-	-	-	-	-	-	-	-	-	-	-	-	-	
長 生 村	-	-	-	-	-	-	-	-	-	-	-	-	-	-	-	-	
勝 浦 市	-	-	-	-	-	-	-	-	-	-	-	-	-	-	-	-	
い す み 市	-	-	-	-	-	-	-	-	-	-	-	-	-	-	-	-	
大 多 喜 町	-	-	-	-	-	-	-	-	-	-	-	-	-	-	-	-	
御 宿 町	-	-	-	-	-	-	-	-	-	-	-	-	-	-	-	-	
市 原 市	-	-	-	-	-	-	-	-	-	-	-	-	-	-	-	-	
館 山 市	-	-	-	-	-	-	-	-	-	-	-	-	-	-	-	-	
鴨 川 市	-	-	-	-	-	-	-	-	-	-	-	-	-	-	-	-	
南 房 総 市	-	-	-	-	-	-	-	-	-	-	-	-	-	-	-	-	
鋸 南 町	-	-	-	-	-	-	-	-	-	-	-	-	-	-	-	-	
木 更 津 市	-	-	-	-	-	-	-	-	-	-	-	-	-	-	-	-	
君 津 市	-	-	-	-	-	-	-	-	-	-	-	-	-	-	-	-	
富 津 市	-	-	-	-	-	-	-	-	-	-	-	-	-	-	-	-	
袖 ヶ 浦 市	-	-	-	-	-	-	-	-	-	-	-	-	-	-	-	-	

第10表 劇場、音楽堂等関係の状況

区分	総 数	職 員 数					ホールの数 (固定数300席未満を含む)			事 業 実 施 状 況 (令 和 2 年 度 間)									
		計	専 任	兼 任	非 常 勤	指 定 管 理 者	専 用	共 用	状 況 以 上 固 定 ホ ル の 数	ホ ー ル				ホ ー ル 以 外					
										舞 台 芸 術 ・ 芸 能 公 演		そ の 他		学 級 ・ 講 座		展 覧 会		そ の 他	
										実 施 件 数	入 場 者 数 ・ 参 加 者	実 施 件 数	入 場 者 数 ・ 参 加 者	実 施 件 数	入 場 者 数 ・ 参 加 者	実 施 件 数	展 覧 会 件 数	実 施 件 数	そ の 他 件 数
計	52	672	81	44	72	475	68	-	46,171	265	69,707	115	8,579	154	3,205	20	11		
千葉県	5	132	-	-	-	132	8	-	3,999	44	14,036	9	1,240	6	351	8	4		
千葉市	4	57	-	-	-	57	6	-	2,350	28	14,887	1	306	11	317	1	1		
習志野市	1	10	-	0	-	10	1	-	1,475	4	2,143	-	-	-	-	-	-		
八千代市	1	8	-	-	-	8	2	-	1,695	6	1,225	-	-	-	-	-	-		
船橋市	1	16	7	-	9	-	1	-	1,000	0	0	30	160	-	-	-	-		
市川市	3	50	7	-	15	28	4	-	3,356	11	4,904	1	18	-	-	0	1		
浦安市	2	33	-	-	0	33	4	-	1,846	40	7,273	16	1,762	-	-	1	-		
松戸市	3	29	7	-	6	16	4	-	4,015	11	8,266	1	104	-	-	-	-		
柏市	3	76	-	3	9	64	4	-	2,566	7	2,171	2	39	-	-	-	1		
野田市	2	30	-	-	-	30	2	-	1,556	2	425	-	-	-	-	-	-		
流山市	2	46	-	16	9	21	2	-	1,322	21	2,232	-	-	-	-	-	-		
我孫子市	-	-	-	-	-	-	-	-	-	-	-	-	-	-	-	-	-		
鎌ヶ谷市	1	9	1	-	-	8	1	-	540	10	1,907	3	972	-	-	-	-		
佐倉市	1	13	8	2	3	-	1	-	667	9	2,498	-	-	1	143	-	-		
成田市	1	12	-	-	-	12	2	-	1,488	7	1,650	-	-	48	921	-	-		
四街道市	1	9	-	-	-	9	1	-	927	1	7	0	0	12	54	6	1		
八街市	-	-	-	-	-	-	-	-	-	-	-	-	-	-	-	-	-		
印西市	1	6	5	-	1	-	1	-	522	0	0	0	0	-	-	-	0		
白井市	1	9	4	2	3	-	2	-	1,102	1	164	-	-	-	-	-	-		
富里市	-	-	-	-	-	-	-	-	-	-	-	-	-	-	-	-	-		
酒々井町	1	4	2	1	1	-	1	-	350	-	-	-	-	-	-	-	-		
栄町	1	8	6	2	-	-	1	-	1,086	6	1,079	-	-	-	-	3	-		
香取市	1	4	1	1	2	-	1	-	721	-	-	-	-	-	-	-	-		
神崎町	-	-	-	-	-	-	-	-	-	-	-	-	-	-	-	-	-		
東庄町	-	-	-	-	-	-	-	-	-	-	-	-	-	-	-	-	-		
多古町	1	3	2	1	-	-	1	-	794	1	100	0	0	-	-	-	-		
銚子市	1	6	4	0	2	-	1	-	1,079	0	0	-	-	-	-	-	-		
旭市	-	-	-	-	-	-	-	-	-	-	-	-	-	-	-	-	-		
匝瑳市	-	-	-	-	-	-	-	-	-	-	-	-	-	-	-	-	-		
東金市	1	12	-	-	-	12	2	-	1,553	33	2,013	25	465	1	14	0	-		
山武市	2	6	4	1	1	-	2	-	707	11	836	2	80	1	12	-	0		

区分	総 数	職 員 数					ホールの数 (固定数300席未満を含む)			事業実施状況(令和2年度間)									
		計	専 任	兼 任	非 常 勤	指 定 管 理 者	専 用	共 用	状 席 う 況 以 上 固 定 席 数 の 0	ホ ー ル				ホ ー ル 以 外					
										舞台芸術・芸能公演		その他		学級・講座		展覧会		その他	
										実 施 件 数	入 場 者 数 ・ 参 加 者	実 施 件 数	入 場 者 数 ・ 参 加 者	実 施 件 数	入 場 者 数 ・ 参 加 者	実 施 件 数	展 覧 会 件 数	実 施 件 数	其 他 件 数
大網白里市	-	-	-	-	-	-	-	-	-	-	-	-	-	-	-	-	-	-	
九十九里町	-	-	-	-	-	-	-	-	-	-	-	-	-	-	-	-	-	-	
横芝光町	-	-	-	-	-	-	-	-	-	-	-	-	-	-	-	-	-	-	
芝山町	1	4	1	3	-	-	1	-	798	0	0	7	35	-	-	-	-	-	
茂原市	1	9	4	0	5	-	1	-	338	-	-	0	0	6	42	-	-	-	
一宮町	-	-	-	-	-	-	-	-	-	-	-	-	-	-	-	-	-	-	
白子町	-	-	-	-	-	-	-	-	-	-	-	-	-	-	-	-	-	-	
長柄町	-	-	-	-	-	-	-	-	-	-	-	-	-	-	-	-	-	-	
長南町	-	-	-	-	-	-	-	-	-	-	-	-	-	-	-	-	-	-	
睦沢町	-	-	-	-	-	-	-	-	-	-	-	-	-	-	-	-	-	-	
長生村	1	10	3	3	4	-	1	-	701	0	0	1	108	-	-	-	-	-	
勝浦市	1	9	7	-	2	-	1	-	826	6	684	3	800	33	382	-	-	-	
いすみ市	3	11	2	9	-	-	3	-	2,249	0	0	2	250	-	-	-	-	3	
大多喜町	-	-	-	-	-	-	-	-	-	-	-	-	-	-	-	-	-	-	
御宿町	-	-	-	-	-	-	-	-	-	-	-	-	-	-	-	-	-	-	
市原市	2	21	-	-	-	21	3	-	2,343	5	1,075	0	0	5	53	-	-	-	
館山市	-	-	-	-	-	-	-	-	-	-	-	-	-	-	-	-	-	-	
鴨川市	0	0	0	-	0	-	0	-	0	-	-	-	-	-	-	-	-	-	
南房総市	-	-	-	-	-	-	-	-	-	-	-	-	-	-	-	-	-	-	
鯉南町	-	-	-	-	-	-	-	-	-	-	-	-	-	-	-	-	-	-	
木更津市	-	-	-	-	-	-	-	-	-	-	-	-	-	-	-	-	-	-	
君津市	1	14	-	-	-	14	2	-	1,694	1	132	12	2,240	0	0	-	-	-	
富津市	-	-	-	-	-	-	-	-	-	-	-	-	-	-	-	-	-	-	
袖ヶ浦市	-	-	-	-	-	-	-	-	-	-	-	-	-	-	-	-	-	-	
その他	1	6	6	-	-	-	1	-	506	0	0	0	0	30	916	1	-	-	

第11表 生涯学習センター関係の状況

区分	総数	職員数						学級・講座（令和2年度間）													諸集会				利用状況					
		計	専任	兼任	非常勤	指定管理者	実施件数（対象別）						実施件数（学習内容区分）							学級生数及び受講者数			主催		共催		団体利用		個人利用	
							計	青少年対象	成人一般対象	女性のみ対象	高齢者のみ対象	その他	教養の向上	体育・レクリエーション	家庭教育・家庭生活	職業知識・技術の向上	市民意識・社会連帯意識	指導者養成	その他	計	男	女	実施件数	参加者数	実施件数	参加者数	団体数	利用者数	利用者数	
																														計
計	11	250	37	15	59	139	180	22	142	2	1	13	85	17	24	34	15	3	2	11,845	5,118	6,727	247	205	16,017	42	1,371	27,702	413,867	99,438
千葉県	1	31	17	1	13	-	8	5	1	-	-	2	2	-	-	-	5	-	1	300	150	150	17	9	465	8	83	1,475	28,723	70,220
千葉市	1	42	-	-	-	42	70	5	62	2	1	-	40	1	11	14	1	3	-	1,568	613	955	149	117	6,112	32	1,205	4,191	79,093	986
習志野市	-	-	-	-	-	-	-	-	-	-	-	-	-	-	-	-	-	-	-	-	-	-	-	-	-	-	-	-	-	-
八千代市	1	65	-	1	4	60	2	-	2	-	-	-	1	1	-	-	-	-	-	44	19	25	4	4	55	-	-	1,982	119,109	9,549
船橋市	-	-	-	-	-	-	-	-	-	-	-	-	-	-	-	-	-	-	-	-	-	-	-	-	-	-	-	-	-	-
市川市	1	1	-	1	-	-	-	-	-	-	-	-	-	-	-	-	-	-	-	-	-	-	-	-	-	-	-	-	-	-
浦安市	-	-	-	-	-	-	-	-	-	-	-	-	-	-	-	-	-	-	-	-	-	-	-	-	-	-	-	-	-	-
松戸市	-	-	-	-	-	-	-	-	-	-	-	-	-	-	-	-	-	-	-	-	-	-	-	-	-	-	-	-	-	-
柏市	-	-	-	-	-	-	-	-	-	-	-	-	-	-	-	-	-	-	-	-	-	-	-	-	-	-	-	-	-	-
野田市	1	19	-	-	-	19	9	-	9	-	-	-	2	-	1	5	1	-	-	102	57	45	9	9	102	-	-	2,561	13,433	7,202
流山市	1	18	-	-	-	18	65	12	50	-	-	3	32	11	5	15	1	-	1	9,304	4,123	5,181	65	65	9,262	-	-	13,245	86,103	9,262
我孫子市	1	17	9	-	8	-	-	-	-	-	-	-	-	-	-	-	-	-	-	-	-	-	-	-	-	-	-	3,980	63,674	-
鎌ヶ谷市	1	21	-	7	14	-	1	-	1	-	-	-	1	-	-	-	-	-	-	13	8	5	-	-	-	-	-	93	12,020	-
佐倉市	-	-	-	-	-	-	-	-	-	-	-	-	-	-	-	-	-	-	-	-	-	-	-	-	-	-	-	-	-	-
成田市	-	-	-	-	-	-	-	-	-	-	-	-	-	-	-	-	-	-	-	-	-	-	-	-	-	-	-	-	-	-
四街道市	-	-	-	-	-	-	-	-	-	-	-	-	-	-	-	-	-	-	-	-	-	-	-	-	-	-	-	-	-	-
八街市	-	-	-	-	-	-	-	-	-	-	-	-	-	-	-	-	-	-	-	-	-	-	-	-	-	-	-	-	-	-
印西市	-	-	-	-	-	-	-	-	-	-	-	-	-	-	-	-	-	-	-	-	-	-	-	-	-	-	-	-	-	-
白井市	-	-	-	-	-	-	-	-	-	-	-	-	-	-	-	-	-	-	-	-	-	-	-	-	-	-	-	-	-	-
富里市	-	-	-	-	-	-	-	-	-	-	-	-	-	-	-	-	-	-	-	-	-	-	-	-	-	-	-	-	-	-
酒々井町	-	-	-	-	-	-	-	-	-	-	-	-	-	-	-	-	-	-	-	-	-	-	-	-	-	-	-	-	-	-
栄町	-	-	-	-	-	-	-	-	-	-	-	-	-	-	-	-	-	-	-	-	-	-	-	-	-	-	-	-	-	-
香取市	-	-	-	-	-	-	-	-	-	-	-	-	-	-	-	-	-	-	-	-	-	-	-	-	-	-	-	-	-	-
神崎町	-	-	-	-	-	-	-	-	-	-	-	-	-	-	-	-	-	-	-	-	-	-	-	-	-	-	-	-	-	-
東庄町	-	-	-	-	-	-	-	-	-	-	-	-	-	-	-	-	-	-	-	-	-	-	-	-	-	-	-	-	-	-
多古町	-	-	-	-	-	-	-	-	-	-	-	-	-	-	-	-	-	-	-	-	-	-	-	-	-	-	-	-	-	-
銚子市	-	-	-	-	-	-	-	-	-	-	-	-	-	-	-	-	-	-	-	-	-	-	-	-	-	-	-	-	-	-

第 4 部

社会教育施設一覽

1 公民館

NO	施設の名称	施設の所在地	電話番号	郵便番号
1	千葉市花園公民館	千葉市花見川区花園3-12-8	043-273-8842	262-0025
2	千葉市幕張公民館	千葉市花見川区幕張町4-602	043-273-7522	262-0032
3	千葉市犢橋公民館	千葉市花見川区犢橋町162-1	043-259-2958	262-0013
4	千葉市黒砂公民館	千葉市稲毛区黒砂2-4-18	043-241-2811	263-0042
5	千葉市検見川公民館	千葉市花見川区検見川町3-322-25	043-271-8220	262-0023
6	千葉市松ヶ丘公民館	千葉市中央区松ヶ丘町257-2	043-261-5990	260-0807
7	千葉市轟公民館	千葉市稲毛区轟町1-12-3	043-251-7998	263-0021
8	千葉市小中台公民館	千葉市稲毛区小中台5-7-1	043-251-6616	263-0043
9	千葉市更科公民館	千葉市若葉区更科町2254-1	043-239-0507	265-0073
10	千葉市稲毛公民館	千葉市稲毛区稲毛1-10-17	043-243-7425	263-0034
11	千葉市生浜公民館	千葉市中央区生実町67-1	043-263-0268	260-0813
12	千葉市誉田公民館	千葉市緑区誉田町1-789-49	043-291-1512	266-0005
13	千葉市新宿公民館	千葉市中央区新宿2-16-14	043-243-4343	260-0021
14	千葉市椎名公民館	千葉市緑区富岡町290-1	043-292-0210	266-0022
15	千葉市土気公民館	千葉市緑区土気町1631-7	043-294-0049	267-0061
16	千葉市宮崎公民館	千葉市中央区宮崎2-5-22	043-263-5934	260-0806
17	千葉市葛城公民館	千葉市中央区葛城2-9-2	043-222-8554	260-0853
18	千葉市千城台公民館	千葉市若葉区千城台西2-1-1	043-237-1400	264-0004
19	千葉市末広公民館	千葉市中央区末広3-2-2	043-264-1842	260-0843
20	千葉市白井公民館	千葉市若葉区野呂町622-10	043-228-0503	265-0053
21	千葉市椿森公民館	千葉市中央区椿森6-1-11	043-254-0085	260-0042
22	千葉市川戸公民館	千葉市中央区川戸町403-1	043-265-9256	260-0802
23	千葉市花見川公民館	千葉市花見川区柏井町1590-8	043-257-2756	262-0041
24	千葉市加曾利公民館	千葉市若葉区加曾利町892-6	043-232-5182	264-0017
25	千葉市星久喜公民館	千葉市中央区星久喜町615-7	043-266-4392	260-0808
26	千葉市大宮公民館	千葉市若葉区大宮町3221-2	043-265-2284	264-0016
27	千葉市千草台公民館	千葉市稲毛区天台3-16-5	043-255-3032	263-0016
28	千葉市さつきが丘公民館	千葉市花見川区さつきが丘1-32-4	043-250-7967	262-0014
29	千葉市こてはし台公民館	千葉市花見川区横戸町861-4	043-250-7977	262-0001
30	千葉市草野公民館	千葉市稲毛区園生町384-93	043-287-3791	263-0051
31	千葉市幕張西公民館	千葉市美浜区幕張西2-6-2	043-272-2733	261-0026
32	千葉市みつわ台公民館	千葉市若葉区みつわ台3-12-17	043-254-8458	264-0032
33	千葉市長作公民館	千葉市花見川区長作町1722-1	043-258-1919	262-0044
34	千葉市若松公民館	千葉市若葉区若松町2117-2	043-231-7991	264-0021
35	千葉市磯辺公民館	千葉市美浜区磯辺1-48-1	043-278-0033	261-0012
36	千葉市山王公民館	千葉市稲毛区六方町55-29	043-421-1121	263-0004
37	千葉市都賀公民館	千葉市稲毛区作草部2-8-53	043-251-7670	263-0015
38	千葉市緑が丘公民館	千葉市稲毛区宮野木町1807-3	043-259-2870	263-0054
39	千葉市稲浜公民館	千葉市美浜区稲毛海岸3-4-1	043-247-8555	261-0005
40	千葉市幸町公民館	千葉市美浜区幸町2-12-14	043-247-0666	261-0001
41	千葉市朝日ヶ丘公民館	千葉市花見川区朝日ヶ丘1-1-30	043-272-4961	262-0019
42	千葉市高浜公民館	千葉市美浜区高浜1-8-3	043-248-7500	261-0003
43	千葉市越智公民館	千葉市緑区越智町822-7	043-294-6971	267-0055
44	千葉市幕張本郷公民館	千葉市花見川区幕張本郷2-19-33	043-271-6301	262-0033
45	千葉市桜木公民館	千葉市若葉区桜木3-17-29	043-234-1171	264-0028
46	千葉市打瀬公民館	千葉市美浜区打瀬2-13	043-296-5100	261-0013
47	千葉市おゆみ野公民館	千葉市緑区おゆみ野中央2-7-6	043-293-1520	266-0032
48	習志野市実花公民館	習志野市東習志野6-7-2	047-477-8899	275-0001
49	習志野市袖ヶ浦公民館	習志野市袖ヶ浦2-5-1	047-451-6776	275-0021
50	習志野市谷津公民館	習志野市谷津4-7-10	047-452-1509	275-0026
51	習志野市新習志野公民館	習志野市秋津3-6-3	047-453-3400	275-0025
52	習志野市菊田公民館	習志野市津田沼7-9-20	047-452-7711	275-0016
53	習志野市中央公民館	習志野市本大久保3-8-19(生涯学習複合施設内)	047-476-3213	275-0012
54	八千代市立大和田公民館	八千代市大和田250-1	047-482-0845	276-0045
55	八千代市立八千代台東南公民館	八千代市八千代台南1-11-6	047-485-4811	276-0033
56	八千代市立勝田台公民館	八千代市勝田735-7	047-485-5202	276-0024
57	八千代市立睦公民館	八千代市島田台756	047-450-2390	276-0004
58	八千代市立村上公民館	八千代市村上1113-1	047-485-5452	276-0027

NO	施設の名称	施設の所在地	電話番号	郵便番号
59	八千代市立高津公民館	八千代市高津832-1	047-450-0353	276-0036
60	八千代市立阿蘇公民館	八千代市米本1359	047-488-1185	276-0015
61	八千代市立八千代台公民館	八千代市八千代台西1-8	047-483-5553	276-0034
62	八千代市立緑が丘公民館	八千代市緑が丘3-1-7	047-489-4919	276-0049
63	船橋市三咲公民館	船橋市三咲3-5-10	047-448-3291	274-0812
64	船橋市浜町公民館	船橋市浜町2-1-15	047-434-1405	273-0012
65	船橋市宮本公民館	船橋市宮本6-18-1	047-424-9840	273-0003
66	船橋市薬円台公民館	船橋市薬円台5-18-1	047-469-4535	274-0077
67	船橋市松が丘公民館	船橋市松が丘4-32-2	047-468-3750	274-0064
68	船橋市八木が谷公民館	船橋市八木が谷2-14-6	047-448-5030	274-0802
69	船橋市三田公民館	船橋市田喜野井2-24-2	047-477-2961	274-0073
70	船橋市法典公民館	船橋市藤原7-33-7	047-438-3203	273-0047
71	船橋市飯山満公民館	船橋市飯山満町1-950-3	047-424-4311	274-0822
72	船橋市丸山公民館	船橋市丸山5-19-6	047-439-0118	273-0048
73	船橋市二和公民館	船橋市二和東5-26-1	047-447-3200	274-0805
74	船橋市高根公民館	船橋市高根町2885-3	047-438-4112	274-0817
75	船橋市海老が作公民館	船橋市大穴南3-19-1	047-464-8232	274-0067
76	船橋市塚田公民館	船橋市前貝塚町601-1	047-438-2610	273-0042
77	船橋市北部公民館	船橋市豊富町4	047-457-0433	274-0053
78	船橋市中央公民館	船橋市本町2-2-5	047-434-5551	273-0005
79	船橋市東部公民館	船橋市前原西2-21-21	047-477-7171	274-0825
80	船橋市西部公民館	船橋市本中山1-6-6	047-333-5415	273-0035
81	船橋市夏見公民館	船橋市夏見2-29-1	047-423-5119	273-0865
82	船橋市習志野台公民館	船橋市習志野台5-1-1	047-463-2231	274-0063
83	船橋市新高根公民館	船橋市新高根1-12-9	047-469-4944	274-0814
84	船橋市小室公民館	船橋市小室町3308	047-457-5144	270-1471
85	船橋市葛飾公民館	船橋市西船3-6-25-201	047-437-5072	273-0031
86	船橋市高根台公民館	船橋市高根台1-2-5	047-461-7061	274-0065
87	船橋市海神公民館	船橋市海神6-3-36	047-420-1001	273-0021
88	船橋市坪井公民館	船橋市坪井町1371	047-402-0271	274-0062
89	信篤公民館	市川市高谷1-8-1	047-327-6807	272-0013
90	若宮公民館	市川市若宮2-15-8	047-336-7958	272-0812
91	市川駅南公民館	市川市大洲4-18-3	047-370-3564	272-0032
92	行徳公民館	市川市末広1-1-31	047-356-0763	272-0192
93	曾谷公民館	市川市曾谷6-25-5	047-372-2871	272-0832
94	幸公民館	市川市幸1-16-18	047-398-0481	272-0123
95	市川公民館	市川市市川2-33-2	047-321-1171	272-0034
96	南行徳公民館	市川市相之川1-3-7	047-356-7371	272-0143
97	大野公民館	市川市南大野2-3-19	047-339-3400	272-0804
98	中央公民館	市川市八幡4-2-1	047-334-4279	272-0021
99	柏井公民館	市川市柏井町2-844	047-338-2988	272-0802
100	本行徳公民館	市川市本行徳12-8	047-359-1351	272-0103
101	東部公民館	市川市本北方3-19-16	047-337-8886	272-0816
102	西部公民館	市川市中国分2-13-8	047-373-8175	272-0835
103	鬼高公民館	市川市鬼高2-12-23	047-334-2612	272-0015
104	菅野公民館	市川市菅野3-24-2	047-322-7761	272-0824
105	浦安市美浜公民館	浦安市美浜5-13-1	047-352-8811	279-0011
106	浦安市中央公民館	浦安市猫実4-18-1	047-351-2638	279-0004
107	浦安市堀江公民館	浦安市富士見2-2-1	047-353-0002	279-0043
108	浦安市富岡公民館	浦安市富岡3-1-7	047-354-2631	279-0021
109	浦安市当代島公民館	浦安市当代島2-14-1	047-382-1700	279-0001
110	浦安市日の出公民館	浦安市日の出4-1-1	047-355-8831	279-0013
111	浦安市高洲公民館	浦安市高洲5-3-2	047-304-0313	279-0023
112	矢切公民館	松戸市上矢切299-1	047-368-1214	271-0094
113	柏市中央公民館	柏市柏5-8-12	04-7164-1811	277-0005
114	野田市南部梅郷公民館	野田市山崎1154-1	04-7122-5402	278-0022
115	野田市福田公民館	野田市瀬戸970-1	04-7138-2407	278-0012
116	野田市東部公民館	野田市鶴奉174-4	04-7122-4202	278-0003
117	野田市中央公民館	野田市鶴奉5-1	04-7124-1558	278-0003

NO	施設の名称	施設の所在地	電話番号	郵便番号
118	野田市川間公民館	野田市中里720	04-7129-4002	270-0237
119	野田市北部公民館	野田市谷津384	04-7122-3429	278-0046
120	野田市関宿中央公民館	野田市東宝珠花253-1	04-7198-2166	270-0226
121	野田市関宿公民館	野田市関宿台町2558-1	04-7196-1100	270-0202
122	野田市二川公民館	野田市桐ヶ作51-1	04-7196-2020	270-0213
123	野田市木間ヶ瀬公民館	野田市木間ヶ瀬2935	04-7198-3171	270-0222
124	流山市初石公民館	流山市西初石4-381-2	04-7154-9101	270-0121
125	流山市東部公民館	流山市名都借756-4	04-7144-2988	270-0145
126	流山市北部公民館	流山市美原1-158-2	04-7153-0567	270-0103
127	流山市中央公民館	流山市加一丁目16-2	04-7158-3462	270-0176
128	我孫子市我孫子地区公民館	我孫子市若松26-4	04-7182-0511	270-1147
129	我孫子市湖北地区公民館	我孫子市中里81-3	04-7188-4433	270-1122
130	鎌ヶ谷市中央公民館	鎌ヶ谷市富岡1-1-3	047-445-2012	273-0101
131	鎌ヶ谷市北部公民館	鎌ヶ谷市佐津間631	047-446-1076	273-0136
132	鎌ヶ谷市南部公民館	鎌ヶ谷市道野辺61	047-446-3031	273-0114
133	鎌ヶ谷市東初富公民館	鎌ヶ谷市東初富1-10-1	047-446-5555	273-0122
134	鎌ヶ谷市東部学習センター	鎌ヶ谷市東道野辺4-9-50	047-441-0211	273-0115
135	佐倉市立根郷公民館	佐倉市城343-5	043-486-3147	285-0815
136	佐倉市立志津公民館	佐倉市上志津1672-7	043-487-5064	285-0846
137	佐倉市立弥富公民館	佐倉市岩富町151	043-498-0860	285-0072
138	佐倉市立白井公民館	佐倉市王子台1-16	043-461-6221	285-0837
139	佐倉市立和田公民館	佐倉市直弥59	043-498-0417	285-0065
140	佐倉市立中央公民館	佐倉市鑄木町198-3	043-485-1801	285-0025
141	成田市中央公民館	成田市赤坂1-1-3	0476-27-5911	286-0017
142	成田市加良部公民館	成田市加良部3-4-1	0476-28-7961	286-0036
143	成田市成田公民館	成田市田町299-2	0476-24-0787	286-0024
144	成田市中郷公民館	成田市赤荻1587-1	0476-22-4614	286-0832
145	成田市橋賀台公民館	成田市橋賀台1-43-1	0476-26-9695	286-0037
146	成田市玉造公民館	成田市玉造7-21	0476-26-3644	286-0011
147	成田市公津公民館	成田市宗吾1-839-1	0476-26-9610	286-0004
148	成田市八生公民館	成田市松崎317	0476-27-1533	286-0846
149	成田市豊住公民館	成田市北羽鳥2024-1	0476-37-1003	286-0807
150	成田市久住公民館	成田市幡谷922-2	0476-36-1646	286-0814
151	成田市遠山公民館	成田市大清水48-7	0476-35-0600	286-0122
152	成田市下総公民館	成田市高岡1435	0476-96-0090	289-0108
153	成田市大栄公民館	成田市松子393	0476-73-7071	287-0234
154	四街道市立四街道公民館	四街道市四街道1532-17	043-422-2926	284-0005
155	四街道市立旭公民館	四街道市和田54-10	043-432-6371	284-0035
156	四街道市立千代田公民館	四街道市もねの里3-20-30	043-422-4151	284-0016
157	八街市中央公民館	八街市八街ほ796-1	043-443-3225	289-1115
158	印西市立中央公民館	印西市大森3934-1	0476-42-2911	270-1327
159	印西市立小林公民館	印西市小林北5-1-6	0476-97-0003	270-1313
160	印西市立そうふけ公民館	印西市原3-4	0476-45-3800	270-1335
161	印西市立印旛公民館	印西市瀬戸1518	0476-98-0427	270-1614
162	印西市立本埜公民館	印西市中根1375	0476-97-2011	270-2324
163	白井市白井駅前公民館	白井市堀込1-2-2	047-497-1151	270-1424
164	白井市西白井公民館	白井市清水口1-2-1	047-492-1011	270-1435
165	白井市桜台公民館	白井市桜台2-14	047-491-7111	270-1412
166	富里中央公民館	富里市七栄652-1	0476-92-1211	286-0292
167	酒々井町中央公民館	印旛郡酒々井町中央台4-10-1	043-496-5321	285-0922
168	佐原中央公民館	香取市佐原イ211	0478-55-1151	287-0003
169	山田公民館	香取市長岡1303-2	0478-78-4431	289-0414
170	東庄町公民館	香取郡東庄町笹川い4713-131	0478-86-1221	289-0601
171	東庄町公民館神代分館	香取郡東庄町窪野谷1654	0478-86-1221	289-0632
172	東庄町公民館石出分館	香取郡東庄町石出939-1	0478-86-1221	289-0612
173	多古町コミュニティプラザ	香取郡多古町多古2855	0479-76-7811	289-2241
174	銚子市市民センター	銚子市小畑新町7756	0479-22-0340	288-0021
175	旭市干潟公民館	旭市南堀之内22-1	0479-68-3111	289-0512
176	旭市海上公民館	旭市高生1	0479-55-2566	289-2604

NO	施設の名称	施設の所在地	電話番号	郵便番号
177	匝瑳市立八日市場公民館	匝瑳市八日市場イ2402	0479-72-0735	289-2144
178	東金市大和公民館	東金市田中784-1	0475-54-1330	283-0814
179	東金市正気公民館	東金市広瀬482-6	0475-58-5046	283-0041
180	東金市中央公民館	東金市東岩崎1-20	0475-50-1191	283-0068
181	東金市豊成公民館	東金市関内564-3	0475-58-3905	283-0014
182	東金市公平公民館	東金市家之子885-3	0475-52-1440	283-0001
183	東金市福岡公民館	東金市砂古瀬426-1	0475-52-5360	283-0056
184	東金市源公民館	東金市上布田22-1	0475-55-9100	283-0834
185	東金市東金公民館	東金市東岩崎1-20	0475-50-1191	283-0068
186	東金市丘山公民館	東金市小野101-4	0475-54-1770	283-0821
187	山武市成東中央公民館	山武市津辺262-1	0475-82-3641	289-1345
188	山武市松尾公民館	山武市松尾町松尾40-2	0479-86-3090	289-1514
189	山武市蓮沼公民館	山武市蓮沼ハの4832-3	0475-86-2201	289-1806
190	大網白里市中央公民館	大網白里市大網121-2	0475-72-0698	299-3251
191	大網白里市白里公民館	大網白里市南今泉1088-1	0475-77-2172	299-3202
192	九十九里町立中央公民館	山武郡九十九里町片貝2915	0475-76-4116	283-0104
193	芝山町中央公民館	山武郡芝山町小池982	0479-77-0066	289-1624
194	芝山町公民館千代田分館	山武郡芝山町大里18-52	0479-78-1295	289-1603
195	茂原市中央公民館	茂原市茂原101	0475-22-5072	297-0026
196	茂原市本納公民館	茂原市本納1741-1	0475-34-2349	299-4114
197	茂原市鶴枝公民館	茂原市上永吉1012	0475-25-1834	297-0036
198	一宮町中央公民館	長生郡一宮町一宮2460	0475-42-4576	299-4301
199	白子町公民館	長生郡白子町関92	0475-33-2654	299-4218
200	長柄町公民館	長生郡長柄町桜谷690	0475-35-3242	297-0218
201	長南町中央公民館	長生郡長南町長南2125	0475-46-1194	297-0121
202	睦沢町中央公民館	長生郡睦沢町上之郷1654-1	0475-44-0211	299-4413
203	長生村交流センター	長生郡長生村岩沼874-1	0475-32-3770	299-4336
204	いすみ市夷隅公民館	いすみ市深谷1968-1	0470-86-5000	298-0125
205	いすみ市大原公民館	いすみ市大原7838	0470-63-1222	298-0004
206	いすみ市東海公民館	いすみ市若山398-3	0470-63-1222	298-0001
207	いすみ市岬公民館	いすみ市岬町長者22	0470-87-6111	299-4616
208	大多喜町立中央公民館	夷隅郡大多喜町大多喜486-10	0470-82-3188	298-0216
209	御宿町公民館	夷隅郡御宿町久保2200	0470-68-2947	299-5102
210	市原市立姉崎公民館	市原市姉崎2150-1	0436-61-0124	299-0111
211	市原市立市津公民館	市原市下野90-1	0436-74-5516	290-0154
212	市原市立南総公民館	市原市牛久520-1	0436-92-0039	290-0225
213	市原市立八幡公民館	市原市八幡1050-1	0436-41-1984	290-0062
214	市原市立白鳥公民館	市原市大久保505-3	0436-96-0279	290-0532
215	市原市立鶴舞公民館	市原市鶴舞624	0436-88-2002	290-0512
216	市原市立加茂公民館	市原市養老949-1	0436-98-0033	290-0557
217	市原市立五井公民館	市原市五井5472-1	0436-22-2121	290-0056
218	市原市立有秋公民館	市原市有秋台西1-3-2	0436-66-0121	299-0125
219	市原市立辰巳公民館	市原市辰巳台西3-14-1	0436-74-8521	290-0004
220	市原市立国分寺公民館	市原市南国分寺台1-2-6	0436-24-1600	290-0075
221	館山市中央公民館	館山市北条740-1	0470-23-3111	294-0045
222	館山地区公民館	館山市館山305-1	0470-23-2482	294-0036
223	北条地区公民館	館山市北条740-1	0470-23-3111	294-0045
224	那古地区公民館	館山市那古1125-1	0470-27-4217	294-0055
225	船形地区公民館	館山市船形405-2	0470-27-4218	294-0056
226	西岬地区公民館	館山市見物65	0470-29-1370	294-0305
227	西岬地区公民館(分館)	館山市伊戸2503	0470-29-1643	294-0314
228	神戸地区公民館	館山市犬石1496-1	0470-28-1994	294-0226
229	富崎地区公民館	館山市大神宮272-1	0470-28-1993	294-0233
230	豊房地区公民館	館山市大戸254-1	0470-23-6475	294-0025
231	館野地区公民館	館山市国分27	0470-23-6480	294-0018
232	九重地区公民館	館山市菌268-1	0470-24-6481	294-0006
233	鴨川市太海公民館	鴨川市太海2030-2	04-7092-0669	299-2862
234	鴨川市西条公民館	鴨川市八色1244-1	04-7093-0733	296-0033
235	鴨川市田原公民館	鴨川市太尾368-1	04-7093-2857	296-0014

NO	施設の名称	施設の所在地	電話番号	郵便番号
236	鴨川市江見公民館	鴨川市東江見376-5	04-7096-1111	299-2843
237	鴨川市曾呂公民館	鴨川市仲町590-1	04-7092-9449	299-2851
238	鴨川市主基公民館	鴨川市成川34	04-7097-1505	296-0105
239	鴨川市吉尾公民館	鴨川市松尾寺454-2	04-7097-1111	296-0115
240	鴨川市大山公民館	鴨川市金束5	04-7098-0002	296-0233
241	鴨川市東条公民館	鴨川市広場1588-1	04-7092-3123	296-0044
242	鴨川市中央公民館	鴨川市前原60	04-7093-1141	296-0002
243	鴨川市天津小湊公民館	鴨川市天津1092-7	04-7094-2230	299-5503
244	南房総市丸山公民館	南房総市岩糸2489番地	0470-46-4031	299-2512
245	南房総市三芳公民館	南房総市谷向113-1	0470-36-4114	294-0813
246	鋸南町立中央公民館	安房郡鋸南町吉浜516	0470-55-4151	299-1908
247	木更津市立中央公民館	木更津市富士見1-2-1	0438-25-4581	292-0831
248	木更津市立西清川公民館	木更津市永井作2-11-12	0438-23-0286	292-0053
249	木更津市立岩根西公民館	木更津市江川934-1	0438-41-1023	292-0063
250	木更津市立中郷公民館	木更津市井尻789	0438-98-0802	292-0026
251	木更津市立東清公民館	木更津市笹子469-1	0438-98-2919	292-0032
252	木更津市立清見台公民館	木更津市清見台南5-1-29	0438-98-7654	292-0042
253	木更津市立鎌足公民館	木更津市矢那889-1	0438-52-3111	292-0812
254	木更津市立畑沢公民館	木更津市畑沢1053-12	0438-37-1005	292-0825
255	木更津市立富来田公民館	木更津市真里谷110	0438-53-2027	292-0201
256	木更津市立岩根公民館	木更津市高柳3-2-1	0438-41-1184	292-0014
257	木更津市立波岡公民館	木更津市大久保5-7-1	0438-37-8515	292-0815
258	木更津市立八幡台公民館	木更津市八幡台4-2-1	0438-36-4010	292-0814
259	木更津市文京公民館	木更津市文京2-6-54	0438-23-3836	292-0804
260	木更津市立富岡公民館	木更津市下郡1770-1	0438-53-5952	292-0205
261	木更津市立中央公民館畔戸分館	木更津市畔戸230	0438-41-4931	292-0005
262	木更津市立桜井公民館	木更津市桜井新町4-2	0438-30-7311	292-0823
263	君津市小櫃公民館	君津市末吉128	0439-35-2488	292-0451
264	君津市上総公民館	君津市久留里市場192-5	0439-27-3181	292-0421
265	君津市清和公民館	君津市西栗倉57	0439-37-2195	292-1168
266	君津市小糸公民館	君津市糠田55	0439-32-2184	299-1104
267	君津市周南公民館	君津市大山野26	0439-52-4915	299-1123
268	君津中央公民館貞元分館	君津市上湯江1655	0439-52-2476	299-1138
269	君津中央公民館	君津市久保2-13-2	0439-50-3980	299-1152
270	君津市上総公民館松丘分館	君津市広岡1840-1	0439-29-2321	292-0503
271	君津市上総公民館亀山分館	君津市坂畑321-1	0439-70-7117	292-0532
272	君津市八重原公民館	君津市南子安9-17-2	0439-55-1840	299-1162
273	君津市周西公民館	君津市人見4-11-21	0439-57-6080	299-1147
274	富津市中央公民館	富津市小久保3014	0439-65-2251	293-0042
275	富津市民会館(峰上地区公民館)	富津市上後300	0439-68-1111	299-1753
276	富津市富津公民館	富津市新井932-34	0439-87-8381	293-0022
277	富津市民会館	富津市湊765-1	0439-67-3112	299-1607
278	袖ヶ浦市民会館	袖ヶ浦市坂戸市場1566	0438-62-3135	299-0262
279	袖ヶ浦市平川公民館富岡分館	袖ヶ浦市吉野田622-2	0438-75-4805	292-0224
280	袖ヶ浦市平岡公民館	袖ヶ浦市野里1563-1	0438-75-6677	299-0211
281	袖ヶ浦市根形公民館	袖ヶ浦市下新田1277	0438-62-6161	299-0255
282	袖ヶ浦市長浦公民館	袖ヶ浦市蔵波513-1	0438-62-5713	299-0243
283	袖ヶ浦市平川公民館	袖ヶ浦市横田115-1	0438-75-2195	299-0236

2 公民館類似施設

NO	施設の名称	施設の所在地	電話番号	郵便番号
1	タウンスクール根木内	松戸市小金原2-3	047-341-5115	270-0021
2	流山市南流山センター	流山市南流山3-3-1	04-7159-4511	270-0163
3	流山市おおたかの森センター	流山市おおたかの森西二丁目13-1	04-7159-7031	270-0128
4	成田市美郷台地区会館	成田市美郷台3-3-9	0476-24-4352	286-0013
5	成田市生涯大学校	成田市団護台1385-6	0476-20-3339	286-0035
6	成田市生涯学習会館	成田市花崎町523-1	0476-22-3958	286-0033
7	印西市立中央駅前地域交流館	印西市中央南1-2	0476-46-5111	270-1340
8	白井市学習等供用施設	白井市富士239-2	047-446-1911	270-1432
9	神崎ふれあいプラザ文化ホール	香取郡神崎町神崎本宿96	0478-72-1601	289-0221
10	いいおかユートピアセンター	旭市横根1365-25	0479-57-6060	289-2712
11	旭市民会館	旭市ロー729	0479-62-6581	289-2516
12	旭第二市民会館	旭市ニ2787-1	0479-63-8755	289-2504
13	コミュニティセンター	旭市萬力2231	0479-68-4655	289-0517
14	ふれあいセンター	旭市入野1355-1	0479-68-4899	289-0515
15	萬歳地区多目的研修センター	旭市櫻井123-1	0479-68-4000	289-0504
16	山武市さんぶの森中央会館	山武市埴谷1904-3	0475-80-9100	289-1223
17	大網白里市中部コミュニティセンター	大網白里市柿餅26-1	0475-73-3337	299-3264
18	横芝光町町民会館	山武郡横芝光町宮川11907-2	0479-84-1358	289-1727
19	横芝光町文化会館	山武郡横芝光町横芝922-1	0479-82-1351	289-1732
20	茂原市社会教育センター	茂原市千代田町2-8-20	0475-22-4466	297-0023
21	一宮町創作の里	長生郡一宮町東浪見5322-1		299-4303
22	豊津地区学習等供用施設	館山市宮城192-2	0470-24-1911	294-0033
23	中央地区学習等供用施設	館山市北条1735	0470-24-1515	294-0045
24	那古船形地区学習等供用施設	館山市船形297-71	0470-27-5504	294-0056
25	南房総市三芳農村環境改善センター	南房総市谷向109-1	0470-36-4114	294-0813

3 図書館

NO	施設の名称	施設の所在地	電話番号	郵便番号
1	千葉県立中央図書館	千葉市中央区市場町11-1	043-224-0300	260-8660
2	千葉県立西部図書館	松戸市千駄堀657-7	047-385-4648	270-2252
3	千葉県立東部図書館	旭市ハの349	0479-62-7337	289-2521
4	千葉市稲毛図書館	千葉市稲毛区小仲台5-1-1	043-254-1845	263-0043
5	千葉市みやこ図書館白旗分館	千葉市中央区白旗1-3-16	043-264-8566	260-0841
6	千葉市緑図書館土気図書室	千葉市緑区土気町1634	043-294-1666	267-0061
7	千葉市緑図書館あすみが丘分館	千葉市緑区あすみが丘7-2-4	043-295-0200	267-0066
8	千葉市若葉図書館	千葉市若葉区千城台西2-1-1	043-237-9361	264-0004
9	千葉市若葉図書館西都賀分館	千葉市若葉区西都賀2-8-8	043-254-8681	264-0026
10	千葉市花見川図書館	千葉市花見川区こてはし台5-9-7	043-250-2851	262-0005
11	千葉市花見川図書館花見川団地分館	千葉市花見川区花見川3-31-101	043-250-5111	262-0046
12	千葉市美浜図書館	千葉市美浜区高洲3-12-1	043-277-3003	261-0004
13	千葉市みやこ図書館	千葉市中央区都町3-11-3	043-233-8333	260-0001
14	千葉市若葉図書館泉分館	千葉市若葉区野呂町622-10	043-228-2982	265-0053
15	千葉市みずほハスの花図書館	千葉市花見川区瑞徳1-1花見川区役所1階	043-275-6330	262-8733
16	千葉市中央図書館	千葉市中央区弁天3-7-7	043-287-3980	260-0045
17	千葉市緑図書館	千葉市緑区おゆみ野3-15-2	043-293-5080	266-0031
18	千葉市美浜図書館打瀬分館	千葉市美浜区打瀬2-13	043-272-4646	261-0013
19	習志野市立中央図書館	習志野市本大久保3-8-19(生涯学習複合施設内)	047-475-3213	275-0012
20	習志野市立新習志野図書館	習志野市秋津3-6-3	047-453-3399	275-0025
21	習志野市立東習志野図書館	習志野市東習志野3-1-20	047-473-2011	275-0001
22	習志野市立谷津図書館	習志野市谷津5-16-33	047-471-2072	275-0026
23	八千代市立大和田図書館	八千代市大和田250-1	047-482-3240	276-0045
24	八千代市立八千代台図書館	八千代市八千代台北6-7-6	047-482-0912	276-0031
25	八千代市立勝田台図書館	八千代市勝田台2-5-1	047-484-4946	276-0023
26	八千代市立緑が丘図書館	八千代市緑が丘3-1-7	047-489-4946	276-0049
27	八千代市立中央図書館	八千代市村上2510	047-486-2306	276-0028
28	船橋市西図書館	船橋市西船1-20-50	047-431-4385	273-0031
29	船橋市中央図書館	船橋市本町4-38-28	047-460-1311	273-0005
30	船橋市東図書館	船橋市習志野台5-1-1	047-463-3611	274-0063
31	船橋市北図書館	船橋市二和東5-26-1	047-448-4899	274-0805
32	市川市行徳図書館	市川市末広1-1-31	047-358-9011	272-0121
33	市川市信篤図書館	市川市高谷1-8-1	047-328-8831	272-0013
34	市川市南行徳図書館	市川市相之川1-2-4	047-357-4188	272-0143
35	平田図書室	市川市平田1-20-16	047-321-2243	272-0031
36	市川市中央図書館	市川市鬼高1-1-4	047-320-3333	272-0015
37	市川市市川駅南口図書館	市川市市川南1-10-1 3階	047-325-6241	272-0033
38	浦安市立中央図書館	浦安市猫実1-2-1	047-352-4646	279-0004
39	浦安市立図書館堀江分館	浦安市富士見2-2-1	047-351-3097	279-0043
40	浦安市立図書館富岡分館	浦安市富岡3-1-7	047-352-7180	279-0021
41	浦安市立図書館猫実分館	浦安市猫実4-18-1	047-351-2659	279-0004
42	浦安市立図書館美浜分館	浦安市美浜5-13-1	047-354-0009	279-0011
43	浦安市立図書館当代島分館	浦安市当代島2-14-1	047-382-1707	279-0001
44	浦安市立図書館日の出分館	浦安市日の出4-1-1	047-390-0606	279-0013
45	浦安市立図書館高洲分館	浦安市高洲5-3-2	047-304-0314	279-0023
46	松戸市立図書館和名ヶ谷分館	松戸市和名ヶ谷1360	047-392-1102	270-2232
47	松戸市立図書館五香分館	松戸市五香2-35-5	047-386-8250	270-2213
48	松戸市立図書館	松戸市松戸2060	047-365-5115	271-0092
49	松戸市立図書館明分館	松戸市上本郷2676-6	047-368-6705	271-0064
50	松戸市立図書館八ヶ崎分館	松戸市八ヶ崎5-15-1	047-348-6636	270-0023
51	松戸市立図書館古ヶ崎分館	松戸市古ヶ崎4-3490	047-367-4500	271-0068
52	松戸市立図書館六実分館	松戸市六高台3-71	047-385-0117	270-2203
53	松戸市立図書館小金分館	松戸市小金きよしヶ丘3-1-1	047-343-8658	270-0013
54	松戸市立図書館馬橋分館	松戸市西馬橋蔵元町177	047-341-4100	271-0046

NO	施設の名称	施設の所在地	電話番号	郵便番号
55	松戸市立図書館八柱分館	松戸市牧の原1-193-6	047-387-2613	270-2267
56	松戸市立図書館新松戸分館	松戸市新松戸3-27	047-343-6006	270-0034
57	松戸市立図書館常盤平分館	松戸市常盤平3-30	047-387-2528	270-2261
58	松戸市立図書館稔台分館	松戸市稔台7-1-5	047-367-7196	270-2231
59	松戸市立図書館東部分館	松戸市高塚新田427	047-391-0595	270-2222
60	松戸市立図書館小金北分館	松戸市中金杉2-159-2	047-343-3302	270-0007
61	松戸市立図書館馬橋東分館	松戸市馬橋1854-3	047-346-2054	271-0051
62	松戸市立図書館矢切分館	松戸市上矢切299-1	047-368-1243	271-0094
63	松戸市立図書館松飛台分館	松戸市松飛台210-2	047-386-6401	270-2214
64	松戸市立図書館小金原分館	松戸市小金原6-6-2	047-344-8269	270-0021
65	松戸市立図書館二十世紀が丘分館	松戸市二十世紀が丘中松町2	047-392-7022	271-0085
66	柏市立図書館藤心分館	柏市藤心4-1-11	04-7175-4946	277-0034
67	柏市立図書館松葉分館	柏市松葉町4-11	04-7134-0046	277-0827
68	柏市立図書館新田原分館	柏市東柏2-2-15	04-7167-1298	277-0017
69	柏市立図書館増尾分館	柏市増尾3-1-1	04-7172-9193	277-0033
70	柏市立図書館永楽台分館	柏市永楽台2-11-25	04-7163-1232	277-0086
71	柏市立図書館光ヶ丘分館	柏市光ヶ丘団地200-5	04-7175-3746	277-0062
72	柏市立図書館豊四季台分館	柏市豊四季台1-1-111	04-7145-9546	277-0845
73	柏市立図書館布施分館	柏市布施1196-5	04-7132-3193	277-0825
74	柏市立図書館新富分館	柏市豊四季945-1	04-7147-2690	277-0863
75	柏市立図書館西原分館	柏市西原3-2-48	04-7152-9898	277-0885
76	柏市立図書館田中分館	柏市大室249-1	04-7134-2546	277-0813
77	柏市立図書館南部分館	柏市新逆井2-5-13	04-7172-9194	277-0044
78	柏市立図書館根戸分館	柏市根戸467	04-7131-6053	277-0831
79	柏市立図書館	柏市柏5-8-12	04-7164-5346	277-0005
80	柏市立図書館高田分館	柏市高田693-2	04-7147-2440	277-0861
81	柏市立図書館沼南分館	柏市大島田440-1	04-7192-1115	277-0922
82	柏市立図書館高柳分館	柏市高柳1652-10	04-7193-1160	277-0941
83	柏市立図書館こども図書館	柏市大島田48-1	04-7108-1111	277-0922
84	野田市立興風図書館	野田市中野台168-1	04-7123-7611	278-0035
85	野田市立南図書館	野田市山崎2008	04-7125-7981	278-0022
86	野田市立北図書館	野田市春日町16-1	04-7129-8811	278-0052
87	野田市立せきやど図書館	野田市東宝珠花237-1	04-7198-4946	270-0226
88	流山市立中央図書館	流山市加1-1225-6	04-7159-4646	270-0176
89	流山市立中央図書館北部分館	流山市美原1-158-2	04-7154-8000	270-0103
90	流山市立森の図書館	流山市東深井991	04-7152-3200	270-0101
91	流山市立中央図書館南流山分館	流山市南流山3-3-1	04-7159-4000	270-0163
92	流山市立中央図書館初石分館	流山市西初石4-381-2	04-7154-9100	270-0121
93	流山市立木の図書館	流山市名都借313-1	04-7145-8000	270-0145
94	流山市立おおたかの森こども図書館	流山市おおたかの森西二丁目13-1	04-7159-7041	270-0128
95	我孫子市民図書館湖北台分館	我孫子市湖北台9-3-6	04-7187-3055	270-1132
96	我孫子市民図書館布佐分館	我孫子市新々田109-1	04-7189-1311	270-1104
97	我孫子市民図書館	我孫子市若松26-4	04-7184-1110	270-1147
98	鎌ヶ谷市立図書館	鎌ヶ谷市中央1-8-35	047-443-4946	273-0124
99	佐倉市立志津図書館	佐倉市西志津4-1-2	043-488-0906	285-0845
100	佐倉市立志津図書館志津分館	佐倉市上志津1672-7	043-461-7211	285-0846
101	佐倉市立佐倉図書館	佐倉市新町189-1	043-485-0106	285-0023
102	佐倉市立佐倉南図書館	佐倉市山王2-37-13	043-483-3000	285-0807
103	成田市立図書館	成田市赤坂1-1-3	0476-27-4646	286-0017
104	成田市立図書館公津の杜分館	成田市公津の杜4-8	0476-27-5252	286-0048
105	四街道市立図書館	四街道市大日396	043-423-6443	284-0001
106	八街市立図書館	八街市八街ほ800-1	043-444-4946	289-1115
107	印西市立大森図書館	印西市大森2535	0476-42-8686	270-1327
108	印西市立小林図書館	印西市小林北5-1-6	0476-97-0005	270-1313
109	印西市立そうふけ図書館	印西市原3-4	0476-45-2566	270-1335
110	印西市立印旛図書館	印西市美瀬1-25	0476-80-3850	270-1693

NO	施設の名称	施設の所在地	電話番号	郵便番号
111	印西市立本埜図書館	印西市滝野3-4	0476-97-3210	270-2329
112	印西市立小倉台図書館	印西市小倉台4-5	0476-47-5511	270-1356
113	白井市立図書館	白井市復1148-8	047-492-1122	270-1422
114	富里市立図書館	富里市七栄653-1	0476-90-4646	286-0221
115	酒々井町立図書館	印旛郡酒々井町中央台3-4-1	043-496-8682	285-0922
116	佐原中央図書館	香取市佐原イ211	0478-55-1343	287-0003
117	小見川図書館	香取市羽根川38	0478-80-0511	289-0331
118	東庄町図書館	香取郡東庄町笹川い4713-131	0478-86-1221	289-0601
119	多古町立図書館	香取郡多古町多古2540-1	0479-76-3406	289-2241
120	銚子市公正図書館	銚子市新生町2-1-5	0479-25-3069	288-0056
121	旭市図書館	旭市ハの349	0479-62-2560	289-2521
122	匝瑳市立八日市場図書館	匝瑳市八日市場イ2402	0479-73-3746	289-2144
123	匝瑳市立のさか図書館	匝瑳市今泉6474	0479-80-6789	289-3182
124	東金市立東金図書館	東金市東岩崎1-1	0475-50-1190	283-0068
125	山武市成東図書館	山武市殿台290-1	0475-80-2299	289-1324
126	山武市さんぶの森図書館	山武市埴谷1904-5	0475-80-9101	289-1223
127	山武市松尾図書館	山武市松尾町五反田3012	0479-80-8066	289-1593
128	大網白里市図書室	大網白里市大網100-2	0475-72-8383	299-3251
129	横芝光町立図書館	山武郡横芝光町宮川11917	0479-84-3311	289-1727
130	横芝光町立図書館横芝分館	山武郡横芝光町横芝922-1	0479-82-1351	289-1732
131	茂原市立図書館	茂原市千代田町1-6-1 6階	0475-23-6151	297-0023
132	勝浦市立図書館	勝浦市出水1297	0470-73-0300	299-5235
133	大多喜町立大多喜図書館天賞文庫	夷隅郡大多喜町大多喜486-12	0470-82-2459	298-0216
134	市原市立中央図書館	市原市更級5-1-51	0436-23-4946	290-0050
135	館山市図書館	館山市北条1740	0470-22-0701	294-0045
136	鴨川市立図書館	鴨川市横渚1428	0470-92-0312	296-0001
137	南房総市図書館	南房総市千倉町瀬戸2340-5	0470-40-1120	295-0004
138	木更津市立図書館	木更津市文京2-6-51	0438-22-3190	292-0804
139	君津市立中央図書館	君津市久保2-13-3	0439-52-4646	299-1152
140	袖ヶ浦市立中央図書館	袖ヶ浦市坂戸市場1393-2	0438-63-4646	299-0262
141	袖ヶ浦市立長浦おかのうえ図書館	袖ヶ浦市蔵波634-1	0438-64-1046	299-0243
142	袖ヶ浦市立平川図書館	袖ヶ浦市横田115-1	0438-75-7392	299-0236
143	(財)成田山仏教図書館	成田市田町312	0476-22-0407	286-0024
144	(財)米本図書館	香取郡多古町次浦1827	0479-75-0285	289-2313

4 博物館及び博物館相当施設

NO	施設の名称	施設の所在地	電話番号	郵便番号
1	千葉県立美術館	千葉市中央区中央港1-10-1	043-242-8311	260-0024
2	千葉県立中央博物館	千葉市中央区青葉町955-2	043-265-3111	260-8682
3	千葉県立現代産業科学館	市川市鬼高1-1-3	047-379-2000	272-0015
4	千葉県立関宿城博物館	野田市関宿三軒家143-4	04-7196-1400	270-0201
5	千葉県立房総のむら	印旛郡栄町龍角寺1028	0476-95-3333	270-1506
6	千葉市立郷土博物館	千葉市中央区亥鼻1-6-1	043-222-8231	260-0856
7	千葉市立加曾利貝塚博物館	千葉市若葉区桜木8-33-1	043-231-0129	264-0028
8	千葉市美術館	千葉市中央区中央3-10-8	043-221-2311	260-0013
9	八千代市立郷土博物館	八千代市村上1170-2	047-484-9011	276-0028
10	船橋市郷土資料館	船橋市薬田台4-25-19	047-465-9680	274-0077
11	船橋市飛ノ台史跡公園博物館	船橋市海神4-27-2	047-495-1325	273-0021
12	市立市川歴史博物館	市川市堀之内2-27-1	047-373-6351	272-0837
13	市立市川自然博物館	市川市大町284	047-339-0477	272-0801
14	市立市川考古博物館	市川市堀之内2-26-1	047-373-2202	272-0837
15	浦安市郷土博物館	浦安市猫実1-2-7	047-305-4300	279-0004
16	松戸市戸定歴史館	松戸市松戸714-1	047-362-2050	271-0092
17	松戸市立博物館	松戸市千駄堀671	047-384-8181	270-2252
18	野田市郷土博物館	野田市野田370-8	04-7124-6851	278-0037
19	流山市立博物館	流山市加1-1225-6	04-7159-3434	270-0176
20	我孫子市鳥の博物館	我孫子市高野山234-3	04-7185-2212	270-1145
21	佐倉市立美術館	佐倉市新町210	043-485-7851	285-0023
22	伊能忠敬記念館	香取市佐原イ1722-1	0478-54-1118	287-0003
23	大原幽学記念館	旭市長部345-2	0479-68-4933	289-0502
24	芝山町立芝山古墳・はにわ博物館	山武郡芝山町芝山438-1	0479-77-1828	289-1619
25	茂原市立美術館・郷土資料館	茂原市高師1345-1	0475-26-2131	297-0029
26	館山市立博物館	館山市館山351-2	0470-23-5212	294-0036
27	館山市立博物館分館	館山市館山1564-1	0470-22-3606	294-0036
28	木更津市郷土博物館 金のすず	木更津市太田2-16-2	0438-23-0011	292-0044
29	君津市立久留里城址資料館	君津市久留里字内山	0439-27-3478	292-0422
30	袖ヶ浦市郷土博物館	袖ヶ浦市下新田1133	0438-63-0811	299-0255
31	成田山霊光館	成田市土屋238	0476-22-0234	286-0021
32	塚本美術館	佐倉市裏新町1-4	043-486-7097	285-0024
33	航空科学博物館	山武郡芝山町岩山111-3	0479-78-0557	289-1608
34	成田山書道美術館	成田市成田640	0476-24-0774	286-0023
35	公益財団法人高梨本家 上花輪歴史館	野田市上花輪507	04-7122-2070	278-0033
36	鴨川シーワールド	鴨川市東町1464-18	04-7093-4803	296-0041
37	和洋女子大学 文化資料館	市川市国府台2-3-1	047-371-2494	272-8533
38	城西国際大学水田美術館	東金市求名1	0475-53-2562	283-8555
39	公益財団法人茂木本家美術館	野田市野田242	04-7120-1011	278-0037
40	千葉経済大学地域経済博物館	千葉市稲毛区轟町3-59-5	043-253-9111	263-0021
41	日本大学理工学部科学技術史料センター	船橋市習志野台7-24-1	047-469-6372	274-8501
42	歴史の里芝山ミュージアム	山武郡芝山町芝山298	0479-77-0004	289-1619
43	鋸山美術館	富津市金谷2146-1	0439-69-8111	299-1861
44	DIC川村記念美術館	佐倉市坂戸631	050-5541-8600	285-8505

5 博物館類似施設

NO	施設の名称	施設の所在地	電話番号	郵便番号
1	千葉県立館山野鳥の森	館山市大神宮553	0470-28-0166	294-0233
2	千葉市民ギャラリー・いなげ	千葉市稲毛区稲毛1-8-35	043-248-8723	263-0034
3	千葉市花の美術館	千葉市美浜区高浜7-2-4	043-277-8776	261-0003
4	千葉市都市緑化植物園	千葉市中央区星久喜町278	043-264-9559	260-0808
5	稲毛記念館	千葉市美浜区高浜7-2-3	043-277-4534	261-0003
6	千葉市動物公園	千葉市若葉区源町280	043-252-1111	264-0037
7	ホキ美術館	千葉市緑区あすみが丘東3-15	043-205-1500	267-0067
8	千葉市科学館	千葉市中央区中央4-5-1	043-308-0511	260-0013
9	八千代市市民ギャラリー	八千代市村上2510	047-406-4116	276-0028
10	市川市動植物園	市川市大町284-1	047-338-1960	272-0801
11	東山魁夷記念館	市川市中山1-16-2	047-333-2011	272-0813
12	野田市鈴木貫太郎記念館	野田市関宿町1273	04-7196-0102	270-0206
13	野田市関根名人記念館	野田市東宝珠花237-1	04-7123-1085	270-0226
14	一茶双樹記念館	流山市流山6-670-1	04-7150-5750	270-0164
15	杉村楚人冠記念館	我孫子市緑2-5-5	04-7182-8578	270-1153
16	白樺文学館	我孫子市緑2-11-8	04-7185-2192	270-1153
17	鎌ヶ谷市郷土資料館	鎌ヶ谷市中央1-8-31	047-445-1030	273-0124
18	佐倉市武家屋敷	佐倉市宮小路町57	043-486-2947	285-0016
19	佐倉順天堂記念館	佐倉市本町81	043-485-5017	285-0037
20	旧堀田邸	佐倉市鎌木町274	043-483-2390	285-0025
21	和田公民館分館(和田ふるさと館歴史民俗資料室)	佐倉市八木850-1	043-498-4000	285-0052
22	佐倉新町おほやし館	佐倉市新町185-1	043-486-4992	285-0023
23	成田市三里塚御料牧場記念館	成田市三里塚御料1-34	0476-35-0442	286-0116
24	成田市下総歴史民俗資料館	成田市高岡1500	0476-96-0080	289-0108
25	八街市郷土資料館	八街市八街ほ796-1	043-443-1726	289-1115
26	印西市立印旛歴史民俗資料館	印西市岩戸1742	0476-99-0002	270-1616
27	印西市立印旛医科器械歴史資料館	印西市舞姫1-1-1	0476-98-1390	270-1608
28	白井市郷土資料館	白井市復1148-8	047-492-1124	270-1422
29	白井市プラネタリウム館	白井市復1148-8	047-492-1125	270-1422
30	白井そろばん博物館	白井市復1459-12	047-492-8890	270-1422
31	水郷佐原あやめパーク	香取市扇島1837-2	0478-56-0411	287-0801
32	香取神宮宝物館	香取市香取1697	0478-57-3211	287-0017
33	水郷佐原山車会館	香取市佐原イ3368	0478-52-4104	287-0003
34	香取市文化財保存館	香取市羽根川38	0478-50-1224	289-0393
35	松山庭園美術館	匝瑳市松山630	0479-79-0091	289-2152
36	山武市歴史民俗資料館	山武市殿台343-2	0475-82-2842	289-1324
37	松尾藩資料館	山武市松尾町五反田3012番地	0479-80-7005	289-1523
38	服部農園あじさい屋敷	茂原市三ヶ谷719	0475-24-8511	297-0042
39	茂原牡丹園	茂原市山崎210	0475-22-4224	297-0061
40	白子町歴史民俗資料室	長生郡白子町関92	0475-33-2654	299-4218
41	史跡長柄横穴群資料館	長生郡長柄町徳増字源六850-1	0475-35-3242	297-0213
42	長南町郷土資料館	長生郡長南町長南2127-1	0475-46-1194	297-0121
43	as it is	長生郡長南町岩撫41	0475-46-2108	297-0154
44	花菖蒲園白井「田園」・耕導画庵	長生郡長南町岩川738	0475-46-1557	297-0101
45	睦沢町立歴史民俗資料館	長生郡睦沢町上之郷1654-1	0475-44-0290	299-4413
46	いすみ市郷土資料館	いすみ市弥正93-1	0470-86-3708	298-0124
47	御宿町歴史民俗資料館	夷隅郡御宿町久保2200	0470-68-4311	299-5102
48	月の沙漠記念館	夷隅郡御宿町六軒町505-1	0470-68-6389	299-5104
49	市原ぞうの国	市原市山小川937	0436-88-3001	290-0521
50	史跡上総国分尼寺跡展示館	市原市国分寺台中央3-5-2	0436-21-7633	290-0073
51	市原市埋蔵文化財調査センター	市原市能満1489	0436-41-9000	290-0011
52	アロハガーデンたてやま	館山市藤原1497	0470-28-1511	294-0224
53	鴨川市郷土資料館	鴨川市横渚1401-6	04-7093-3800	296-0001
54	鴨川市民ギャラリー	鴨川市横渚893	04-7093-2366	296-0001

NO	施設の名称	施設の所在地	電話番号	郵便番号
55	鴨川市文化財センター	鴨川市横渚1401-6	04-7093-3800	296-0001
56	白浜海洋美術館	南房総市白浜町白浜628-1	0470-38-4551	295-0102
57	鋸南町歴史民俗資料館	安房郡鋸南町吉浜516	0470-55-4061	299-1908
58	君津市漁業資料館	君津市人見1294-14	0439-55-8397	299-1147
59	高宕山自然動物園	富津市豊岡1779-1	0439-68-0923	299-1742
60	富津埋立記念館	富津市新井932-3	0439-87-8381	293-0022
61	木更津わたくし美術館	木更津市貝渚4-11-7	0438-38-3003	292-0833
62	宗吾霊宝殿	成田市宗吾1-558	0476-27-3131	286-0004
63	白浜フラワーパーク	南房総市白浜町根本1454-37	0470-38-3555	295-0104
64	房総浮世絵美術館	長生郡長柄町大庭172	0475-35-2001	297-0222
65	大多喜ハーブガーデン	夷隅郡大多喜町小土呂2423	0470-82-5331	298-0201

6 青少年教育施設

NO	施設の名称	施設の所在地	電話番号	郵便番号
1	千葉県立手賀の丘青少年自然の家	柏市泉1240-1	04-7191-1923	270-1456
2	千葉県立水郷小見川青少年自然の家	香取市小見川5249-1	0478-82-1343	289-0313
3	千葉県立君津亀山青少年自然の家	君津市笹字片倉1661-1	0439-39-2628	292-0526
4	千葉県立東金青少年自然の家	東金市松之郷270	0475-54-1301	283-0805
5	千葉県立鴨川青少年自然の家	鴨川市太海122-1	04-7093-1666	299-2862
6	千葉市南部青少年センター	千葉市中央区白旗1-3-16	043-264-8995	260-0841
7	千葉市少年自然の家	長生郡長柄町針ヶ谷字中野1591-40	0475-35-1131	297-0217
8	習志野市立富士吉田青年の家	富士吉田市上吉田4443	0555-23-6853	403-0005
9	習志野市立鹿野山少年自然の家	君津市鹿野山常緑平731	0439-37-2197	292-1155
10	八千代市少年自然の家	八千代市保品1060-2	047-488-6538	276-0013
11	八千代市「ガキ大将の森」キャンプ場	八千代市村上333	047-481-0306	276-0028
12	船橋市立一宮少年自然の家	長生郡一宮町東浪見7493-2	0475-42-5711	299-4303
13	船橋市立大神保青少年キャンプ場	船橋市大神保町594	047-457-1994	274-0082
14	船橋市青少年会館	船橋市若松3-3-4	047-434-5891	273-0013
15	市川市少年自然の家	市川市大町280-4	047-337-0533	272-0801
16	浦安市青少年交流活動センター	浦安市日の出7-2-1	047-316-5777	279-0013
17	浦安市青少年館	浦安市猫実1-12-38	047-700-6203	279-0004
18	松戸青少年会館	松戸市新松戸南2-2	047-344-8556	270-0035
19	松戸青少年会館樋野口分館	松戸市樋野口543	047-369-0440	271-0067
20	柏市青少年センター	柏市十余二313-92	04-7131-5856	277-0872
21	野田市青少年センター	野田市柳沢53	04-7125-2639	278-0006
22	野田市関宿あおぞら広場	野田市関宿町1396	04-7125-2639	270-0206
23	佐倉市立青少年センター	佐倉市岩名828	043-483-0131	285-0004
24	佐倉市ヤングプラザ	佐倉市栄町8-7	043-484-6431	285-0014
25	佐倉草ぶえの丘	佐倉市飯野820	043-485-7821	285-0003
26	銚子市青少年文化会館(都市青年の家)	銚子市前宿町1046	0479-22-3315	288-0031
27	銚子市青少年文化会館(児童文化センター)	銚子市前宿町1046	0479-22-3315	288-0031
28	旭市青年の家	旭市ニ-5127	0479-63-1525	289-2504
29	旭市海上キャンプ場	旭市岩井1000	0479-55-5250	289-2602
30	東金こども科学館	東金市八坂台1-2107-3	0475-55-6211	283-0801
31	大網白里市青少年研修センター	大網白里市上貝塚74		299-3265
32	芝山町青年研修所	山武郡芝山町大台724		289-1605
33	白子町青少年センター	長生郡白子町関5038-1	0475-33-2144	299-4292
34	鴨川市青少年研修センター	鴨川市平塚1717-15	04-7098-0733	296-0232
35	鴨川市わんぱくハウス	鴨川市天津78	04-7094-0515	299-5503
36	南房総市大房岬自然の家	南房総市富浦町多田良1212-23	0470-33-4561	299-2404
37	木更津市立少年自然の家キャンプ場	木更津市真里谷5343-8	0438-53-2864	292-0201

7 女性教育施設

NO	施設の名称	施設の所在地	電話番号	郵便番号
1	千葉県男女共同参画センター	千葉市中央区都町2-1-12千葉県都町合同庁舎1階	043-420-8411	260-0001
2	千葉市男女共同参画センター	千葉市中央区千葉寺町1208-2(千葉市ハーモニープラザ内)	043-209-8771	260-0844
3	八千代市男女共同参画センター	八千代市八千代台南1-11-6	047-485-6505	276-0033
4	男女共同参画センターウィズ	市川市市川1-24-2	047-322-6700	272-0034
5	松戸市男女共同参画センター	松戸市本町14-10	047-364-8778	271-0091
6	佐倉市男女平等参画推進センター	佐倉市王子台1-23レイクビアウスイ3階	043-460-2580	285-0837
7	成田市男女共同参画センター	成田市赤坂2-1-14ボンベルタ成田アネックス館B棟2階	0476-36-5569	286-0017
8	白井市青少年女性センター	白井市清戸766-1	047-492-2022	270-1415

8 社会体育施設

NO	施設の名称	施設の所在地	電話番号	郵便番号
1	千葉県総合スポーツセンター	千葉市稲毛区天台町323	043-290-8501	263-0011
2	千葉県国際総合水泳場	習志野市茜浜2-3-3	047-451-1555	275-0024
3	千葉県総合スポーツセンター射撃場	千葉市若葉区小間子町4-3	043-239-0164	265-0046
4	白子自然公園施設	長生郡白子町古所3291-3	0475-33-4526	299-4212
5	大房岬自然公園施設	南房総市富浦町多田良1212-29	0470-33-4551	299-2404
6	千葉県いすみ環境と文化のさとセンター	いすみ市万木2050	0470-86-5251	298-0111
7	千葉県射撃場	市原市古敷谷2620	0436-98-0314	290-0528
8	館山自然公園施設	館山市見物725	0470-29-0212	294-0305
9	片貝自然公園施設	山武郡九十九里町片貝中央海岸	0475-76-6669	283-0104
10	船橋県民の森	船橋市大神保町586-2	047-457-4094	274-0082
11	清和県民の森	君津市豊英660	0439-38-2222	292-1179
12	東庄県民の森	香取郡東庄町小南639	0478-87-0393	289-0624
13	内浦山県民の森	鴨川市内浦3228	04-7095-2821	299-5502
14	大多喜県民の森	夷隅郡大多喜町大多喜486-21	0470-82-3110	298-0216
15	館山野鳥の森	館山市大神宮553	0470-28-0166	294-0233
16	新港公園	木更津市新港13	0438-36-5513	292-0836
17	千葉ポートパーク	千葉市中央区中央港1	043-247-6049	260-0024
18	潮浜公園	木更津市潮浜1-12	0438-36-7884	292-0838
19	県立館山運動公園	館山市藤原300	0470-28-1340	294-0224
20	蓮沼海浜公園	山武市蓮沼ホ368-1	0475-86-3171	289-1803
21	県立富津公園	富津市富津2280	0439-87-8887	293-0021
22	県立柏の葉公園	柏市柏の葉4-1	04-7134-2015	277-0882
23	県立幕張海浜公園	千葉市美浜区ひび野2-116	043-296-0126	260-0021
24	県立青葉の森公園	千葉市中央区青葉町977-1	043-208-1500	260-0852
25	印西地区環境整備事業組合温水センター	印西市大塚1-3	0476-47-1661	270-1352
26	印西地区環境整備事業組合平岡自然の家	印西市平岡1554	0476-42-1008	270-1324
27	千葉県総合スポーツセンター東総運動場	旭市清和乙621	0479-68-1061	289-0501
28	県立長生の森公園	茂原市押日816-1	0475-26-2474	297-0075
29	青葉の森スポーツプラザ	千葉市中央区青葉町654	043-262-8899	260-0852
30	柏井運動広場	千葉市花見川区柏井町1583-1	043-245-5967	262-0041
31	三角町運動広場	千葉市花見川区三角町573	043-245-5967	262-0011
32	御成台運動広場	千葉市若葉区御成台2-17-1	043-245-5967	265-0077
33	星久喜運動広場	千葉市中央区星久喜町1094-1	043-245-5967	260-0808
34	千葉ポートアリーナ	千葉市中央区問屋町1-20	043-241-0006	260-0025
35	若松第二運動広場	千葉市若葉区若松町2104	043-245-5967	264-0021
36	稲毛海浜公園プール	千葉市美浜区高浜7-1-1	043-247-2771	261-0003
37	花見川サイクリングコース	千葉市美浜区磯辺～花見川区浪花町		
38	一本松公園	千葉市花見川区幕張本郷2-33		262-0033
39	中磯辺公園	千葉市美浜区磯辺4-27		261-0012
40	幕張西運動広場	千葉市美浜区幕張西6-1-3	043-245-5967	261-0026
41	宮野木スポーツセンター	千葉市稲毛区宮野木町2150-4	043-258-9690	263-0054
42	真砂第4公園	千葉市美浜区真砂5-1		261-0011
43	犢橋公園野球場	千葉市花見川区三角町656-4	043-258-9690	262-0011
44	昭和の森スポーツ施設	千葉市緑区土気町22	043-205-1171	267-0061
45	ZOZOマリンスタジアム	千葉市美浜区美浜1	043-296-1189	261-0022
46	稲毛海岸公園	千葉市美浜区稲毛海岸2-1-426		261-0005
47	末広公園	千葉市中央区末広2-15		260-0843
48	さつきが丘西公園	千葉市花見川区さつきが丘2-31		262-0014
49	稲毛ヨットハーバー	千葉市美浜区磯辺2-8-1	043-279-1160	261-0012
50	仲よし公園	千葉市稲毛区小仲台5-1		263-0043
51	真砂第2公園	千葉市美浜区真砂3-15		261-0011
52	美しの森公園	千葉市若葉区都賀2-5		264-0025
53	都賀の台公園	千葉市若葉区都賀の台3-14		264-0033
54	幸町公園水泳プール	千葉市美浜区幸町1-4	043-241-5305	261-0001

NO	施設の名称	施設の所在地	電話番号	郵便番号
55	有吉公園スポーツ施設	千葉市緑区おゆみ野有吉34-1	043-291-1800	266-0034
56	稲毛海浜公園スポーツ施設	千葉市美浜区高浜7-1-3	043-247-2443	261-0003
57	北磯辺公園	千葉市美浜区磯辺6-4		261-0012
58	桜木公園	千葉市若葉区桜木町423		264-0022
59	こてはし台公園	千葉市花見川区こてはし台4-21		262-0005
60	都公園	千葉市中央区都町2-14		260-0001
61	菰池公園	千葉市中央区宮崎町2-122		260-0805
62	千城台公園	千葉市若葉区千城台南1-21		264-0003
63	こてはし台1丁目公園	千葉市花見川区こてはし台1-14		262-0005
64	古市場公園スポーツ施設	千葉市緑区古市場町474-277	043-265-3005	266-0026
65	北谷津温水プール	千葉市若葉区北谷津町327-1	043-228-5000	265-0067
66	武道館	千葉市中央区末広2-11-24	043-261-1511	260-0843
67	千葉公園スポーツ施設	千葉市中央区弁天3-1-1	043-253-8050	260-0045
68	みつわ台第2公園スポーツ施設	千葉市若葉区みつわ台3-3-1	043-287-3730	264-0032
69	中高浜公園	千葉市美浜区高浜4-6		261-0003
70	南高浜公園	千葉市美浜区高浜3-2		261-0003
71	幸町1丁目運動広場	千葉市美浜区幸町1-3-9	043-245-5967	261-0001
72	花輪運動広場	千葉市中央区花輪町229	043-245-5967	260-0803
73	宮崎スポーツ広場	千葉市中央区宮崎2-5-26	043-266-5744	260-0806
74	大宮スポーツ広場	千葉市若葉区大宮町3417	043-262-8485	264-0016
75	幕張5丁目運動広場	千葉市花見川区幕張町5-249	043-245-5967	262-0032
76	若松第一運動広場	千葉市若葉区若松町902-13	043-245-5967	264-0021
77	長沼原第一運動広場	千葉市稲毛区長沼原町216-1	043-245-5967	263-0001
78	千種高齢者スポーツ広場	千葉市花見川区千種町240-5		262-0012
79	花島公園スポーツ施設	千葉市花見川区花島町308	043-286-8825	262-0042
80	真砂4丁目第2公園	千葉市美浜区真砂4-19-5		261-0011
81	西千葉公園	千葉市稲毛区黒砂台3-1		263-0041
82	越智中央公園	千葉市緑区越智町810-7		267-0055
83	幕張海浜緑地	千葉市美浜区幕張西6		261-0026
84	千葉市長沼原勤労市民プラザ	千葉市稲毛区長沼原町304-1	043-257-1863	263-0001
85	千葉市農政センター農業者健康増進施設	千葉市若葉区野呂町714-3	043-228-6271	265-0053
86	末広高齢者スポーツ広場	千葉市中央区末広3-19-1		260-0843
87	幕張西第2公園	千葉市美浜区幕張西3-4		261-0026
88	愛生運動広場	千葉市若葉区愛生町103-1	043-245-5967	264-0031
89	あすみが丘ふれあいの広場	千葉市緑区あすみが丘6-1		267-0066
90	あすみが丘運動広場	千葉市緑区あすみが丘5-20	043-245-5967	267-0066
91	穴川中央公園	千葉市稲毛区穴川4丁目		263-0024
92	大野台中央公園	千葉市緑区大野台1-6-2		267-0056
93	御成台公園	千葉市若葉区御成台3-1182-2		265-0077
94	検見川高齢者スポーツ広場	千葉市花見川区検見川町2-207-4		262-0023
95	小園公園	千葉市稲毛区小仲台4		263-0043
96	こてはし温水プール	千葉市花見川区三角町750	043-216-0090	262-0011
97	しらさぎ公園	千葉市花見川区瑞穂1-4		262-0026
98	創造の杜	千葉市緑区あすみが丘5-41		267-0066
99	高浜庭球場	千葉市美浜区高浜2-1	043-246-2673	261-0003
100	長沼原東公園	千葉市稲毛区長沼原町317-9		263-0001
101	誉田南公園	千葉市緑区誉田町1丁目		266-0005
102	幕張舟溜跡公園	千葉市花見川区幕張町3		262-0032
103	横戸南公園	千葉市花見川区横戸台23		262-0006
104	中田スポーツセンター	千葉市若葉区中田町1200-1	043-228-2415	265-0043
105	平山運動広場	千葉市緑区平山町1584-1	043-245-5967	266-0002
106	高品運動広場	千葉市若葉区高品町338-1	043-245-5967	264-0024
107	おゆみ野南公園	千葉市緑区おゆみ野南3-20		266-0033
108	三角町緑地	千葉市花見川区三角町82-28		262-0011
109	幕張西第1公園	千葉市美浜区幕張西2-10		261-0026
110	誉田さくら公園	千葉市緑区誉田町2-21-1201		266-0005

NO	施設の名称	施設の所在地	電話番号	郵便番号
111	幕張海浜運動広場	千葉市美浜区豊砂114	043-245-5967	261-0024
112	黒砂台運動広場	千葉市稲毛区黒砂台2-15	043-245-5967	263-0041
113	高洲スポーツセンター	千葉市美浜区高洲4-2-2	043-279-9235	261-0004
114	磯辺スポーツセンター	千葉市美浜区磯辺1-50-1	043-270-6780	261-0012
115	千葉市蘇我スポーツ公園	千葉市中央区川崎町1-20	043-208-5577	260-0835
116	千葉アイススケート場	千葉市美浜区新港224-1	043-204-7283	261-0002
117	打瀬3丁目公園	千葉市美浜区打瀬3-10-1		261-0013
118	高洲高齢者スポーツ広場	千葉市美浜区高洲1-2		261-0004
119	朝日ヶ丘高齢者スポーツ広場	千葉市花見川区朝日ヶ丘5-3103-56		262-0019
120	高浜5丁目高齢者スポーツ広場	千葉市美浜区高浜5-37-3		261-0003
121	千葉市幕張勤労市民プラザ	千葉市美浜区若葉3-1-8	043-274-0027	261-0014
122	千葉市民ゴルフ場	千葉市若葉区下田町1005	043-237-0020	265-0076
123	平川運動広場	千葉市緑区平川町1922-1	043-245-5967	266-0004
124	横戸台高齢者スポーツ広場	千葉市花見川区横戸台24		261-0006
125	第一カッター球場(秋津野球場)	習志野市秋津3-7-2	047-451-5661	275-0025
126	第一カッターフィールド(秋津サッカー場)	習志野市秋津3-7-3	047-451-5661	275-0025
127	茜浜近隣公園	習志野市茜浜1-3	047-452-4380	275-0024
128	袖ヶ浦テニスコート	習志野市袖ヶ浦5-1-1	047-452-4380	275-0021
129	実籾テニスコート	習志野市実籾6-29-1	047-477-9219	275-0002
130	秋津テニスコート	習志野市秋津5-20-2	047-452-6155	275-0025
131	袖ヶ浦体育館	習志野市袖ヶ浦5-1-1	047-452-4380	275-0021
132	東部体育館	習志野市東習志野3-4-5	047-493-7900	275-0001
133	中央公園野球場	習志野市本大久保3-8-19(生涯学習複合施設内)	047-476-3213	275-0012
134	秋津公園多目的広場	習志野市秋津3-7	047-451-5661	275-0025
135	袖ヶ浦少年サッカー場	習志野市袖ヶ浦5-2	047-452-4380	275-0021
136	茜浜パークゴルフ場	習志野市茜浜3-5-1	047-453-7666	275-0024
137	芝園テニスコート・フットサル場	習志野市芝園1-3-2	047-451-0280	275-0023
138	中央公園体育館	習志野市本大久保3-8-19(生涯学習複合施設内)	047-476-3213	275-0012
139	中央公園テニスコート	習志野市本大久保3-8-19(生涯学習複合施設内)	047-476-3213	275-0012
140	中央公園パークゴルフ場	習志野市本大久保3-8-19(生涯学習複合施設内)	047-476-3213	275-0012
141	八千代市ふれあいプラザ	八千代市上高野640-2	047-487-1511	276-0022
142	八千代市総合運動公園市民体育館	八千代市萱田1220	047-485-7200	276-0043
143	八千代台近隣公園小体育館 運動広場 自由広場	千葉市花見川区柏井4-3-1	047-483-4977	262-0048
144	萱田地区公園野球場、庭球場	八千代市ゆりのき台3-8-1	047-485-7200	276-0042
145	八千代市睦スポーツ広場	八千代市島田台775-1	047-485-7200	276-0004
146	八千代市総合運動公園野球場、庭球場、多目的広場	八千代市萱田1262	047-485-7200	276-0043
147	村上第1公園庭球場	八千代市村上1055-5	047-485-7200	276-0028
148	勝田台第7公園庭球場	八千代市勝田台7-16-1	047-483-1151	276-0023
149	勝田台第2公園庭球場	八千代市勝田台5-13	047-483-1151	276-0023
150	村上グラウンド	八千代市村上1136-4	047-485-7200	276-0028
151	八千代市総合グラウンド	八千代市村上2413	047-484-4222	276-0028
152	勝田台中央公園小体育館	八千代市勝田台3-31-3	047-487-7667	276-0023
153	南三咲ゲートボール場	船橋市南三咲3-17-25	047-436-2349	274-0813
154	習志野台ゲートボール場	船橋市習志野台5-42-2	047-436-2349	274-0063
155	本郷ゲートボール場	船橋市本郷町499	047-436-2349	273-0033
156	ふなばし三番瀬海浜公園	船橋市潮見町40	047-435-0828	273-0016
157	小室公園	船橋市小室町3313	047-436-2555	270-1471
158	三山ゲートボール場	船橋市三山6-14	047-436-2349	274-0072
159	薬円台公園	船橋市薬円台4-25-19	047-436-2555	274-0077
160	夏見台まちかどスポーツ広場	船橋市夏見台5-14	047-436-2910	273-0866
161	高根木戸近隣公園	船橋市高根台5-3-1	047-436-2555	274-0065
162	船橋市武道センター	船橋市市場1-3-1	047-422-0122	273-0001
163	若松公園	船橋市若松3-4-1	047-436-2910	273-0013
164	古和釜運動広場	船橋市古和釜町787-16	047-436-2910	274-0061
165	藤原運動広場	船橋市藤原7-406-1	047-436-2910	273-0047
166	高瀬町運動広場	船橋市高瀬町56	047-436-2910	273-0014

NO	施設の名称	施設の所在地	電話番号	郵便番号
167	船橋市運動公園	船橋市夏見台6-4-1	047-438-4461	273-0866
168	飯山満まちかどスポーツ広場	船橋市七林町3-437-35	047-436-2910	274-0822
169	みのり台調整池まちかどスポーツ広場	船橋市大穴北3-33	047-436-2910	274-0068
170	北習志野近隣公園	船橋市習志野台3-4-1	047-436-2555	274-0063
171	船橋市総合体育館(船橋アリーナ)	船橋市習志野台7-5-1	047-461-5611	274-0063
172	三咲まちかどスポーツ広場	船橋市三咲4-10	047-436-2910	274-0812
173	海神川右岸まちかどスポーツ広場	船橋市海神町南1-1577-1	047-436-2910	273-0024
174	海神川左岸まちかどスポーツ広場	船橋市南1-1577-1	047-436-2910	273-0022
175	松が丘ゲートボール場	船橋市松が丘4-32	047-436-2349	274-0064
176	中山競馬場古作第二駐車場まちかどスポーツ広場	船橋市古作2-1	047-436-2910	273-0037
177	旭町まちかどスポーツ広場	船橋市旭町1-4	047-436-2910	273-0041
178	高瀬下水処理場上部運動広場(タカスポ)	船橋市高瀬町56	047-436-2910	273-0041
179	行田運動広場	船橋市行田2-11-1	047-436-2910	273-0044
180	田喜野井まちかどスポーツ広場	船橋市田喜野井4-33-1	047-436-2910	274-0073
181	月見台まちかどスポーツ広場	船橋市飯山満町3-1892	047-436-2910	274-0822
182	豊富運動広場	船橋市豊富町1456-1	047-436-2910	274-0053
183	三田(団地分)まちかどスポーツ広場	船橋市田喜野井2-29	047-436-2910	274-0073
184	金杉まちかどスポーツ広場	船橋市金杉3-23	047-436-2910	273-0853
185	大穴近隣公園	船橋市大穴南4-22	047-436-2555	274-0067
186	大神保町まちかどスポーツ広場	船橋市大神保町1342-1	047-436-2910	274-0082
187	船橋市法典公園(グラスポ)	船橋市藤原5-9-10	047-438-3500	273-0047
188	夏見台近隣公園	船橋市夏見台2-13	047-436-2555	273-0866
189	大穴多目的運動広場	船橋市大穴町644-18	047-436-2910	274-0066
190	三山まちかどスポーツ広場	船橋市三山6-2	047-436-2910	274-0072
191	塩浜市民体育館	市川市塩浜4-9-1	047-398-2311	272-0127
192	駅前公園	市川市湊新田2-4	047-397-5577	272-0132
193	菅野終末処理場	市川市東菅野2-23-1	047-325-0144	272-0823
194	塩焼中央公園	市川市塩焼5-6		272-0114
195	行徳中央公園	市川市富浜3-10		272-0115
196	小塚山公園	市川市北国分1-1		272-0836
197	北方少年広場	市川市北方町4-2132		272-0811
198	北方多目的運動場	市川市北方町4-2282		272-0811
199	里見公園分園軽スポーツ広場	市川市国府台2-1	047-372-0062	272-0827
200	南行徳公園	市川市相之川4-1	047-357-7701	272-0143
201	柏井少年広場	市川市柏井町4-343		272-0802
202	塩浜1号公園野球場	市川市塩浜4-9-1		272-0127
203	江戸川河川敷グラウンド	市川市大洲2丁目先他		272-0032
204	信篤市民体育館	市川市高谷1-8-2	047-327-6336	272-0013
205	市川市スポーツセンター	市川市国府台1-6-4	047-373-3111	272-0827
206	江戸川サイクリングロード(左岸)	市川市国府台3-3575~上妙典1614		
207	江戸川サイクリングロード(右岸)	市川市河原5-13~本行徳1318-3		
208	いちかわ市民キャンプ場	市川市柏井町2-992-1	047-337-9802	272-0802
209	原木公園ソフトボール場	市川市原木2486-3		272-0004
210	福栄スポーツ広場	市川市福栄4-32-4	047-398-0606	272-0137
211	本行徳プール	市川市本行徳12-8	047-359-1351	272-0103
212	原木東浜公園ソフトボール場	市川市原木2526-8		272-0004
213	市川市市民プール	市川市北方町4-2270-3	047-338-7346	272-0811
214	下貝塚3丁目ゲートボール場	市川市下貝塚3-262-1		272-0821
215	大野4丁目少年広場	市川市大野町4-2819		272-0805
216	田尻第2少年広場	市川市田尻934-1		272-0014
217	国分川調節緑地多目的広場	市川市東国分3		272-0833
218	J:COM北市川スポーツパーク	市川市柏井町4-277-1	047-337-1810	272-0802
219	妙典少年野球場	市川市本行徳1266番地先		272-0103
220	青葉少年スポーツ広場	市川市新浜1-26	047-398-2311	272-0136
221	塩浜第2公園	市川市塩浜3-25	047-359-1287	272-0121
222	堀之内グラウンドゴルフ場	市川市堀之内1-1492		272-0837

NO	施設の名称	施設の所在地	電話番号	郵便番号
223	バドミントン浦安アリーナ(浦安市運動公園総合体育館)	浦安市舞浜2-27	047-355-1110	279-0031
224	バドミントン浦安アリーナ(浦安市運動公園屋内水泳プール)	浦安市舞浜2-27	047-304-0030	279-0031
225	浦安市美浜テニスコート	浦安市美浜5-10	047-712-6818	279-0011
226	浦安市舞浜テニスコート	浦安市舞浜2-1	047-712-6818	279-0031
227	浦安市美浜運動公園テニスコート	浦安市入船5-46	047-712-6818	279-0012
228	浦安市中央公園テニスコート	浦安市富岡4-25	047-351-9242	279-0021
229	浦安市高洲テニスコート	浦安市高洲2-7	047-350-0485	279-0023
230	浦安市中央武道館	浦安市猫実1-18-15	047-380-2100	279-0004
231	浦安市高洲中央公園テニスコート	浦安市高洲4-1	047-353-7778	279-0023
232	浦安市運動公園テニスコート	浦安市舞浜2-27	047-350-9829	279-0031
233	KC軟式野球場(浦安市中央公園野球場)	浦安市富岡4-25	047-351-9242	279-0021
234	J:COM浦安少年野球場(浦安市高洲中央公園少年野球場)	浦安市高洲4-1	047-353-7778	279-0023
235	浦安市大三角公園少年野球場	浦安市舞浜3-37	047-712-6818	279-0031
236	浦安市美浜運動公園少年野球場	浦安市入船5-46	047-712-6818	279-0012
237	浦安市運動公園軟式野球場	浦安市舞浜2-27	047-350-9829	279-0031
238	浦安市今川球技場	浦安市今川3-12	047-351-1111	279-0022
239	浦安市高洲海浜公園パークゴルフ場	浦安市高洲9-18	047-382-0382	279-0023
240	プリオベッカ浦安競技場(浦安市運動公園陸上競技場)	浦安市舞浜2-27	047-355-1110	279-0031
241	浦安市総合公園球技場	浦安市明海7-2	047-353-2867	279-0014
242	浦安市運動公園野球場	浦安市舞浜2-27	047-350-9829	279-0031
243	浦安市高洲南テニスコート	浦安市港84-1	047-712-6818	279-0023
244	浦安市運動公園アーチェリー場	浦安市舞浜2-27	047-350-1110	279-0031
245	浦安市運動公園スケートボード場	浦安市舞浜2-27	047-350-9829	279-0031
246	プリオベッカフィールド明海(浦安市明海球技場)	浦安市明海2-1	047-350-8026	279-0014
247	浦安市運動公園スポーツコート	浦安市舞浜2-27	047-350-9829	279-0031
248	浦安市宮東野プール	浦安市東野2-18-1	047-352-6891	279-0042
249	矢切スポーツ広場	松戸市下矢切地先	047-703-0601	271-0096
250	六高台スポーツ広場	松戸市六高台1	047-703-0601	270-2203
251	梨香台スポーツ広場	松戸市高塚新田101	047-703-0601	270-2222
252	古ヶ崎スポーツ広場	松戸市古ヶ崎地先	047-703-0601	271-0068
253	松戸運動公園	松戸市上本郷4434	047-363-9241	271-0064
254	松戸市栗ヶ沢公園庭球場	松戸市小金原8-26	047-342-0945	270-0021
255	松戸市金ヶ作公園庭球場	松戸市常盤平3-27-7	047-363-9241	270-2261
256	松戸市新松戸庭球場	松戸市主水新田477-3	047-363-9241	271-0042
257	松戸中央公園庭球場	松戸市岩瀬487-1	047-363-9241	271-0076
258	松戸市クリーンセンター	松戸市高柳新田37	047-385-7100	270-2201
259	松戸市東部スポーツパーク	松戸市高塚新田427	047-391-0944	270-2222
260	和名ヶ谷スポーツセンター	松戸市和名ヶ谷1360	047-391-5990	270-2232
261	松戸市新松戸プール	松戸市新松戸南2-3	047-363-9241	270-0035
262	松戸市小金原体育館	松戸市小金原6-4-1	047-341-2242	270-0021
263	松戸市常盤平体育館	松戸市常盤平松葉町1-3	047-386-0111	270-2262
264	松戸市千駄堀多目的スポーツ広場	松戸市千駄堀地先	047-703-0601	270-2252
265	柿ノ木台公園体育館	松戸市松戸594-7	047-331-1131	271-0092
266	紙敷スポーツ広場	松戸市紙敷2-1-1	047-703-0601	270-2221
267	紙敷庭球場	松戸市紙敷2-1-1	047-703-0601	270-2221
268	柏市逆井運動場	柏市逆井145	04-7175-0750	277-0042
269	柏市宮田島運動場	柏市逆井335-2	04-7176-2066	277-0042
270	新十余二第二公園庭球場	柏市新十余二11-4	04-7134-8380	277-0804
271	柏市富勢運動場	柏市根戸507	04-7131-7011	277-0831
272	松葉第二近隣公園庭球場	柏市松葉町4-13	04-7134-3666	277-0827
273	新十余二第一公園多目的広場	柏市新十余二4-1	04-7134-8380	277-0804
274	高田運動広場	柏市高田431		277-0861
275	松葉第一近隣公園野球場	柏市松葉町4-6	04-7134-3666	277-0827
276	利根運動場	柏市弁天下4400	04-7131-7011	277-0821
277	山高野運動広場	柏市船戸山高野182-1		277-0801
278	柏市船戸市民プール	柏市船戸山高野170-1	04-7131-0050	277-0801

NO	施設の名称	施設の所在地	電話番号	郵便番号
279	名戸ヶ谷運動広場	柏市名戸ヶ谷1304		277-0032
280	柏市逆井市民プール	柏市逆井145	04-7175-7201	277-0042
281	柏西口第一公園市民プール	柏市明原3-1-10	04-7144-5759	277-0843
282	柏市ひばりが丘市民プール	柏市ひばりが丘18-2	04-7167-8024	277-0088
283	柏ビレッジ運動広場	柏市大室1311-63		277-0813
284	柏市柏の葉庭球場	柏市柏の葉6-7	04-7134-8380	277-0882
285	柏市中央体育館	柏市柏下73	04-7164-9573	277-0004
286	利根サイクリングコース	柏市布施から大青田		277-0825
287	逆井運動広場	柏市逆井5-7		277-0042
288	船戸運動広場	柏市船戸1807-1		277-0802
289	柏の葉公園運動場	柏市柏の葉4-1	04-7134-8380	277-0882
290	手賀の丘公園	柏市片山294	04-7192-4730	270-1453
291	手賀の丘公園アスレチックコース	柏市片山275	04-7193-0010	270-1453
292	大津ヶ丘中央公園市民プール	柏市大津ヶ丘2-1	04-7193-6116	277-0921
293	大津ヶ丘中央公園	柏市大津ヶ丘2-1	04-7193-6116	277-0921
294	柏市塚崎運動場	柏市塚崎1454	04-7192-0488	277-0923
295	柏市沼南体育館	柏市藤ヶ谷1908-1	04-7193-1111	277-0931
296	中の橋運動広場	柏市大津ヶ丘3-22		277-0921
297	しいの木台公園庭球場	柏市しいの木台2-11-1	04-7383-5855	277-0945
298	リフレッシュプラザ柏	柏市南増尾58-3	04-7173-5900	270-0054
299	柏市北部近隣センター(体育室)	柏市大青田1541-2	04-7134-1070	277-0805
300	柏市田中近隣センター(体育室)	柏市大室249-1	04-7133-1000	277-0813
301	柏市松葉近隣センター(体育室)	柏市松葉町4丁目-11	04-7133-2200	277-0827
302	柏市根戸近隣センター(体育室)	柏市根戸467-178	04-7132-9247	277-0831
303	柏市高田近隣センター(体育室)	柏市高田693-2	04-7144-9292	277-0861
304	柏ビレッジ近隣センター(テニスコート)	柏市大室1285-1	04-7133-8821	277-0813
305	柏市旭町近隣センター(体育室)	柏市旭町5-3-32	04-7144-8900	277-0852
306	柏市増尾近隣センター(体育室)	柏市増尾3-1-1	04-7174-7211	277-0033
307	柏市新田原近隣センター(体育室)	柏市東柏2-2-15	04-7167-1276	277-0017
308	柏市酒井根近隣センター(体育室)	柏市酒井根653-4	04-7175-2400	277-0053
309	柏市豊四季台近隣センター体育館	柏市かやの町2-65	04-7148-1666	277-0846
310	柏市西原近隣センター体育館	柏市西原2丁目10-62	04-7152-4883	277-0885
311	柏市南部近隣センター体育館	柏市南逆井1-20-1	04-7172-9500	277-0043
312	野田市営生涯スポーツ北広場	野田市谷津788-1	04-7122-3429	278-0046
313	野田市営川間体育館	野田市中里135	04-7127-2030	270-0237
314	野田市営福田体育館	野田市瀬戸970-4	04-7138-4779	278-0012
315	野田市営福田運動場	野田市瀬戸970-1	04-7138-2407	278-0012
316	野田市江戸川河川敷運動広場	野田市岩名地先江戸川河川敷	04-7125-1155	278-0055
317	野田市パブリックゴルフ場けやきコース	野田市三ツ堀1350-1	04-7138-1111	278-0011
318	野田市総合公園	野田市清水958	04-7125-1155	278-0043
319	野田市パブリックゴルフ場ひばりコース	野田市瀬戸1111	04-7138-1112	278-0012
320	野田市営岩名調整池庭球場	野田市岩名1622-1	04-7122-5269	278-0055
321	野田市関宿みんなのスポーツの広場	野田市柏寺地先江戸川河川敷	04-7198-8500	270-0214
322	野田市関宿ふれあい広場	野田市東宝珠花地先江戸川河川敷	04-7198-8500	270-0226
323	野田市営関宿少年野球場	野田市古布内1943-2	04-7198-8500	270-0221
324	野田市座生川1号調整池スポーツ広場	野田市清水字貝塚尻地先	04-7125-1155	278-0043
325	野田市関宿総合公園	野田市平井401	04-7198-8500	270-0225
326	野田市南部地区スポーツ広場	野田市花井82-1	04-7122-2508	278-0026
327	野田市春風館道場	野田市野田376-1	04-7125-1212	278-0037
328	流山市民プール	流山市加一丁目16-4	04-7158-5276	270-0176
329	河川敷野球場	流山市木地先		270-0162
330	キョーマンアリーナ(流山市民総合体育館)	流山市野々下1-40-1	04-7159-1212	270-0135
331	流山スポーツフィールド	流山市下花輪337番地の1	04-7157-2225	270-0174
332	北部市民プール	流山市東深井837	04-7155-3864	270-0101
333	北部柔道場	流山市青田109-3		270-0112
334	南部柔道場	流山市流山宇新東谷965-1		270-0164

NO	施設の名称	施設の所在地	電話番号	郵便番号
335	東部市民プール	流山市名都借756-3	04-7143-5577	270-0145
336	コミュニティプラザB棟	流山市大畔64-1	04-7155-5701	270-0122
337	コミュニティプラザA棟	流山市大畔25-17	04-7155-5701	270-0122
338	おおたかの森スポーツフィールド	流山市大畔64-1		270-0122
339	東部スポーツフィールド	流山市名都借121-1		270-0145
340	湖北台中央公園	我孫子市湖北台7-5	04-7187-1155	270-1132
341	我孫子市ふれあいキャンプ場	我孫子市岡発戸1395	04-7183-7003	270-1137
342	我孫子市民体育館	我孫子市古戸696	04-7187-1155	270-1111
343	布佐下多目的広場	我孫子市布佐2157	04-7185-1604	270-1101
344	浅間前多目的広場	我孫子市浅間前地先	04-7185-1604	270-1116
345	手賀沼公園	我孫子市我孫子新田26	04-7187-1155	270-1155
346	我孫子市少年野球場	我孫子市上沼田17-2	04-7185-1604	270-1133
347	利根川ゆうゆう公園	我孫子市古戸地先	04-7187-1155	270-1111
348	つくし野多目的運動公園	我孫子市つくし野5丁目	04-7181-7878	270-1164
349	五本松運動広場	我孫子市岡発戸1433	04-7187-1155	270-1137
350	福太郎アリーナ	鎌ヶ谷市初富860-3	047-444-8585	273-0121
351	中沢みんなのスポーツ広場	鎌ヶ谷市中沢841-2	047-444-8585	273-0118
352	市営キャンプ場	鎌ヶ谷市中沢767-1	047-444-8585	273-0118
353	福太郎野球場	鎌ヶ谷市初富924-6	047-444-8585	273-0121
354	東野少年野球場	鎌ヶ谷市初富806-15	047-444-8585	273-0121
355	福太郎スタジアム	鎌ヶ谷市初富924-283	047-444-8585	273-0121
356	福太郎テニスコート	鎌ヶ谷市初富924-6	047-444-8585	273-0121
357	東初富テニスコート	鎌ヶ谷市東初富1-808-28	047-444-8585	273-0122
358	弓道場	鎌ヶ谷市中沢843-1	047-446-5910	273-0118
359	四本柵多目的グラウンド	鎌ヶ谷市初富721-2	047-444-8585	273-0121
360	アーチェリー場	鎌ヶ谷市中沢843-1	047-446-5910	273-0118
361	中沢多目的グラウンド	鎌ヶ谷市中沢849-1	047-446-5910	273-0118
362	軽井沢多目的グラウンド	鎌ヶ谷市軽井沢1987-3	047-444-8585	273-0131
363	上座総合公園	佐倉市上座915	043-461-2611	285-0854
364	大作公園	佐倉市大作2-1-1	043-484-4375	285-0802
365	佐倉市青少年体育館	佐倉市江原新田54	043-486-1041	285-0823
366	佐倉市民体育館	佐倉市宮小路町3	043-486-1041	285-0016
367	岩名運動公園	佐倉市岩名828	043-483-0131	285-0004
368	直弥公園	佐倉市直弥746-1	043-483-0131	285-0065
369	印東体育館	成田市船形186-2	0476-28-6078	286-0001
370	大谷津運動公園	成田市押畑952-3	0476-22-5242	286-0845
371	中台運動公園	成田市中台5-2	0476-26-7251	286-0015
372	神宮寺公園	成田市玉造7-13		286-0011
373	久住第2スポーツ広場	成田市小泉1131		286-0823
374	中郷スポーツ広場	成田市新泉19		286-0825
375	外小代公園	成田市玉造2-1		286-0011
376	三里塚記念公園	成田市三里塚御料1-34		286-0116
377	八生第2スポーツ広場	成田市松崎317		286-0846
378	八生第1スポーツ広場	成田市宝田1733		286-0844
379	豊住第一スポーツ広場	成田市南羽鳥570-20		286-0805
380	遠山スポーツ広場	成田市本城103-22		286-0114
381	豊住第2スポーツ広場	成田市竜台1744		286-0801
382	久住第1スポーツ広場	成田市久住中央4-23-1		286-0819
383	下総運動公園	成田市高岡1435	0476-96-0090	289-0108
384	大栄B&G海洋センター	成田市一坪田388	0476-73-5110	287-0227
385	久住体育館	成田市幡谷922-6	0476-36-1708	286-0814
386	北羽鳥多目的広場	成田市北羽鳥139-1		286-0807
387	十余三運動施設	成田市十余三27-3	0476-32-0181	286-0101
388	滑河運動施設	成田市滑川1142	0476-96-0024	289-0125
389	高岡運動施設	成田市大和田151	0476-96-0076	289-0109
390	公津スポーツ広場	成田市下方693-2		286-0005

NO	施設の名称	施設の所在地	電話番号	郵便番号
391	ニュータウンスポーツ広場	成田市台方1415		286-0003
392	成田クリーンヒル多目的広場	成田市吉倉116-6		286-0133
393	大栄運動場	成田市一坪田405-2	0476-73-5110	287-0227
394	大栄テニスコート	成田市一坪田405-7	0476-73-5110	287-0227
395	久茂富第一公園テニスコート	成田市吉岡709-4	0476-73-5110	287-0225
396	十余三パークゴルフ場	成田市十余三64-1	0476-36-6811	286-0101
397	ナスパ・スタジアム	成田市一坪田410-1	0476-49-0130	287-0227
398	久住パークゴルフ場	成田市土室818-2	0476-40-9020	286-0815
399	久住テニスコート	成田市幡谷922-2	0476-36-1708	286-0814
400	豊住ふれあい健康館	成田市北羽鳥1975-3	0476-37-7601	286-0807
401	中郷ふるさと交流館	成田市赤荻1574	0476-33-4075	286-0832
402	大須賀運動施設	成田市伊能547	0476-73-2255	287-0204
403	前林運動施設	成田市前林430	0476-73-3344	287-0222
404	四街道市温水プール	四街道市山梨2027	043-432-6410	284-0022
405	四街道市立武道館	四街道市鹿渡無番地	043-424-8926	284-8555
406	四街道総合公園野球場	四街道市和田161	043-433-1111	284-0035
407	四街道総合公園体育館	四街道市和田161	043-433-1111	284-0035
408	四街道総合公園多目的運動場	四街道市和田161	043-433-1111	284-0035
409	鷹の台公園庭球場	四街道市鷹の台2-36	043-421-6141	284-0033
410	四街道総合公園キャンプ場	四街道市和田161	043-421-6141	284-0035
411	美しが丘近隣公園庭球場	四街道市美しが丘2-1	043-421-6141	284-0045
412	わらび近隣公園庭球場	四街道市めいわ2-232	043-421-6141	284-0043
413	四街道総合公園庭球場	四街道市和田161	043-421-6141	284-0035
414	四街道中央公園野球場	四街道市鹿渡無番地	043-421-6141	284-0003
415	四街道中央公園水泳場	四街道市鹿渡無番地	043-421-6141	284-0003
416	四街道中央公園庭球場	四街道市鹿渡無番地	043-421-6141	284-0003
417	千代田近隣公園庭球場	四街道市千代田5-28	043-421-6141	284-0015
418	八街市営中央グラウンド	八街市八街ほ35	043-443-1465	289-1115
419	八街市営西部グラウンド	八街市八街い273	043-443-1465	289-1143
420	八街市営東部グラウンド	八街市八街に46	043-443-1465	289-1103
421	八街市営南部グラウンド	八街市滝台1588	043-443-1465	289-1123
422	大東区ゲートボール場	八街市大木671	043-443-1465	289-1111
423	やちまたキャンプ場	八街市用草458-1	043-443-1465	289-1138
424	文違ゲートボール場	八街市雁丸69-1	043-443-1465	289-1104
425	八街市営北部グラウンド	八街市文違211	043-443-1465	289-1104
426	山田台グラウンドゴルフ場	八街市山田台610	043-443-1465	289-1124
427	八街市スポーツプラザ	八街市八街い84-10	043-443-8003	289-1143
428	一区ゲートボール場	八街市八街ほ163-2	043-443-1465	289-1115
429	八街中央公園テニスコート	八街市八街ほ208-106	043-443-1432	289-1115
430	住野グラウンドゴルフ場	八街市八街は105-1-3	043-443-1465	289-1107
431	朝日区ゲートボール場	八街市朝日167-1	043-443-1465	289-1101
432	東部グラウンドゴルフ場	八街市八街に229-1	043-443-1465	289-1103
433	榎戸サッカー場	八街市榎戸406-9	043-443-1465	289-1106
434	六軒河川敷運動広場	印西市大森3968-33	0476-42-8417	270-1327
435	高花公園	印西市高花5-4	0476-42-8417	270-1342
436	松山下公園	印西市浦部275	0476-42-8417	270-1367
437	牧の原公園	印西市草深1613-1	0476-42-8417	270-1337
438	泉公園パークゴルフ場	印西市泉野3-2	0476-42-8417	270-1360
439	木下交流の杜公園	印西市木下804	0476-42-8417	270-1326
440	東京電気大学平岡グラウンド	印西市平岡1381	0476-42-8417	270-1324
441	印旛西部公園	印西市岩戸2869	0476-42-8417	270-1616
442	印旛中央公園	印西市瀬戸1504-1	0476-42-8417	270-1614
443	健康づくりセンター	印西市美瀬1-25	0476-80-3900	270-1607
444	萩原公園	印西市若萩4-1	0476-42-8417	270-1609
445	平賀学園台テニスコート	印西市平賀学園台3-13-2	0476-42-8417	270-1606
446	本埜スポーツプラザ	印西市中根1362-2	0476-42-8417	270-2324

NO	施設の名称	施設の所在地	電話番号	郵便番号
447	木下交流の杜コスモスフットサルパーク	印西市木下1357-4	0476-42-8417	270-1326
448	七次第一公園庭球場	白井市清水口2-2	047-492-1111	270-1435
449	十余一公園庭球場	白井市桜台2-18	047-492-1111	270-1412
450	南山公園競技広場	白井市南山1-4	047-492-1111	270-1423
451	白井市民プール	白井市神々廻1701-1	047-492-1111	270-1416
452	中木戸公園庭球場	白井市大山口1-26	047-492-1111	270-1434
453	南山公園庭球場	白井市南山1-4	047-492-1111	270-1423
454	中木戸公園競技広場	白井市大山口1-26	047-492-1111	270-1434
455	白井運動公園	白井市神々廻1728-1	047-497-0222	270-1416
456	野口多目的広場庭球場	白井市野口127	047-492-1111	270-1438
457	富里社会体育館	富里市七栄652-268	0476-92-1597	286-0221
458	富里市営運動場	富里市十倉557-3	0476-92-1597	286-0212
459	高野運動広場	富里市高野627-1	0476-92-1597	286-0216
460	中央公園野球場	富里市七栄652-12	0476-93-5347	286-0221
461	ふるさと自然公園	富里市七栄574-1	0476-93-5747	286-0221
462	酒々井ちびっこ天国	印旛郡酒々井町伊篠1-2	043-496-1171	285-0902
463	墨スポーツ広場	印旛郡酒々井町墨1388		285-0913
464	酒々井総合公園	印旛郡酒々井町墨44	043-496-7220	285-0913
465	栄町竜角寺台プール	印旛郡栄町竜角寺台6-28-1		270-1505
466	水と緑の運動広場	印旛郡栄町須賀1997-3		270-1512
467	町民Aグラウンド	印旛郡栄町安食947-4		270-1516
468	町民Bグラウンド	印旛郡栄町和田237		270-1521
469	町民Cグラウンド	印旛郡栄町生板鍋子新田出津2-12		270-1546
470	町民北辺田体育館	印旛郡栄町北辺田200-2		270-1511
471	町民酒直体育館	印旛郡栄町龍角寺33		270-1506
472	房絵のむら多目的広場	栄町龍角寺1039-1		270-1506
473	佐原河川敷緑地	香取市佐原粉名口地先	0478-55-1290	287-0001
474	香取市民体育館	香取市佐原イ211	0478-55-1290	287-0003
475	佐原野球場	香取市佐原イ1077	0478-55-1290	287-0003
476	佐原庭球場	香取市佐原イ771	0478-55-1290	287-0003
477	小見川スポーツ・コミュニティセンター	香取市小見川5218	0478-83-0101	289-0313
478	小見川河川敷運動公園	香取市八日市場地先	0478-82-1000	289-0393
479	小見川B&G海洋センター	香取市小見川4866-736	0478-82-1000	289-0313
480	山田B&G海洋センター	香取市仁良361-2	0478-78-3204	289-0407
481	栗源B&G海洋センター	香取市岩部1045-1	0478-75-3311	287-0102
482	栗源運動広場	香取市岩部1045	0478-75-3311	287-0102
483	与田浦運動広場	香取市津宮4992-85	0478-55-1290	287-0011
484	くろべ運動公園	香取市小見川4866-109	0478-82-1000	289-0313
485	山田中央運動広場	香取市仁良361	0478-78-3204	289-0407
486	山倉運動広場	香取市大角1545-1	0478-78-3204	289-0425
487	八都運動広場	香取市小見64	0478-78-3204	289-0423
488	栗源多目的芝生広場	香取市岩部5051	0478-75-3311	287-0102
489	本矢作運動広場	香取市本矢作972	0478-50-1221	287-0025
490	玉造庭球場	香取市玉造734-1	0478-55-1290	287-0041
491	府馬運動広場	香取市府馬3641	0478-78-3204	289-0411
492	神崎町町民弓道場	香取郡神崎町武田701		289-0212
493	神崎町町民庭球場	香取郡神崎町武田701		289-0212
494	神崎町町民野球場	香取郡神崎町大貫383-6		289-0203
495	神崎町民体育館	香取郡神崎町武田701		289-0212
496	東庄町宮野台運動公園	香取郡東庄町宮野台1-48	0478-86-1221	289-0623
497	東庄町東城グラウンド	香取郡東庄町小南2905	0478-86-1221	289-0624
498	東庄町民体育館	香取郡東庄町笹川い4713-35	0478-86-1221	289-0601
499	東庄町スポーツ広場	香取郡東庄町笹川ろ1071	0478-86-1221	289-0602
500	東庄町弓道場	香取郡東庄町笹川ろ763-1	0478-86-1221	289-0602
501	東庄町民神代体育館	香取郡東庄町窪野谷1661	0478-86-1221	289-0632
502	東庄町民橋体育館	香取郡東庄町今郡550-1	0478-86-1221	289-0619

NO	施設の名称	施設の所在地	電話番号	郵便番号
503	東庄町民石出体育館	東庄町石出937-2	0478-86-1221	289-0612
504	東庄町民東城体育館	東庄町小南941	0478-86-1221	289-0624
505	多古町民テニスコート	香取郡多古町水戸1-32	0479-76-7811	289-2247
506	多古町民常磐運動場	香取郡多古町南玉造224-2	0479-76-7811	289-2325
507	多古町民運動場	香取郡多古町多古3429	0479-76-7811	289-2241
508	西古内グラウンド	香取郡多古町西古内323-2	0479-76-7811	289-2314
509	多古町民牛尾体育館	香取郡多古町牛尾2052-2	0479-76-7811	289-2245
510	多古町民船越プール	香取郡多古町船越1528	0479-76-7811	289-2244
511	多古町民牛尾運動場	香取郡多古町牛尾1114	0479-76-7811	289-2245
512	多古町民体育館	香取郡多古町多古2886-1	0479-76-7811	289-2241
513	多古町民常磐体育館	香取郡多古町南玉造162	0479-76-7811	289-2325
514	多古町民常磐プール	香取郡多古町南玉造162	0479-76-7811	289-2325
515	多古町民第二体育館	香取郡多古町喜多井野144-1	0479-76-7811	289-2232
516	銚子市体育館	銚子市前宿町1140	0479-24-9559	288-0031
517	銚子市野球場	銚子市前宿町505	0479-24-9558	288-0031
518	銚子市スポーツコミュニテイセンター	銚子市西小川町5000	0479-24-4841	288-0036
519	銚子市庭球場	銚子市清川町4-6-1	0479-24-9559	288-0817
520	桜井町公園野球場	銚子市桜井町61-1	0479-24-9559	288-0876
521	豊里台緑ヶ丘公園野球場	銚子市豊里台1-10044-10	0479-24-9559	288-0874
522	長崎海水浴場	銚子市長崎町地先	0479-24-8707	288-0013
523	海鹿島海水浴場	銚子市海鹿島町地先	0479-24-8707	288-0005
524	銚子マリーナ海水浴場	銚子市潮見町地先	0479-24-8707	288-0025
525	銚子マリーナ	銚子市潮見町15	0479-25-7720	288-0025
526	長熊スポーツ公園	旭市萬力3566-3	0479-68-4602	289-0517
527	千潟さくら台野球場・庭球場	旭市さくら台1-18	0479-64-1101	289-0506
528	矢指ヶ浦海水浴場	旭市権名内3260		289-2514
529	旭スポーツの森公園旭市総合体育館	旭市ニ-5491	0479-64-1101	289-2504
530	海上野球場・庭球場	旭市蛇園2464	0479-64-1101	289-2612
531	飯岡体育館・野球場・庭球場	旭市三川5885-2	0479-57-5668	289-2714
532	いいおかふれあいスポーツ公園	旭市横根3550	0479-64-1101	289-2712
533	飯岡海水浴場	旭市横根1356	0479-63-7717	289-2712
534	旭市営飯岡海浜プール	旭市萩園1437	0479-57-2661	289-2713
535	海上コミュニティ運動公園野球場	旭市高生7	0479-64-1101	289-2604
536	あさひパークゴルフ場	旭市中谷里8340-53	0479-62-8989	289-2523
537	旭市卓球場	旭市ニ-1995-4	0479-64-1101	289-2504
538	八日市場ドーム	匝瑳市八日市場ハ793-1	0479-73-0021	289-2141
539	八日市場勤労者青少年ホーム	匝瑳市八日市場イ2030	0479-73-4515	289-2144
540	匝瑳市営グラウンド	匝瑳市上谷中2240-8	0479-73-0097	289-2114
541	山桑公園野球場	匝瑳市山桑125	0479-73-0097	289-2105
542	みどり平東公園野球場	匝瑳市みどり平13-2	0479-73-0097	289-2131
543	平和東公園多目的広場	匝瑳市平木1487-1	0479-73-0097	289-2113
544	野手浜総合グラウンド	匝瑳市野手17146-84	0479-73-0097	289-3181
545	ふれあいスポーツランド	匝瑳市今泉6536-1	0479-67-1263	289-3182
546	パークゴルフそうさ	匝瑳市吉崎4861-3	0479-74-3751	289-2122
547	東金市家徳スポーツ広場	東金市家徳260-1	0475-55-6235	283-0062
548	東金市トレーニングセンター	東金市南上宿40-10	0475-55-8720	283-0066
549	東金青年の森公園	東金市松之郷186	0475-54-0610	283-0805
550	東金アリーナ	東金市堀上1361-1	0475-50-1715	283-0063
551	山武市白幡スポーツ広場	山武市白幡2196-1	0475-80-3715	289-1306
552	山武市さんぶの森武道館	山武市埴谷1904-3	0475-80-9100	289-1223
553	山武市さんぶの森中央体育館	山武市埴谷1904-3	0475-80-9100	289-1223
554	山武市さんぶの森弓道場	山武市埴谷1904-3	0475-80-9100	289-1223
555	山武市さんぶの森野球場	山武市埴谷1854	0475-80-9100	289-1223
556	山武市松尾運動公園	山武市松尾町富士見台208-8	0479-86-2346	289-1515
557	山武市蓮沼スポーツプラザ	山武市蓮沼ハの5402-1	0475-86-3846	289-1806
558	山武市蓮沼野球場	山武市蓮沼イの2283-1	0475-86-3846	289-1801

NO	施設の名称	施設の所在地	電話番号	郵便番号
559	山武市さんぶの森ふれあい公園テニスコート	山武市埴谷1884-2	0475-80-9100	289-1223
560	山武市さんぶの森ふれあい公園多目的広場	山武市埴谷2169-1	0475-80-9100	289-1223
561	山武市さんぶの森多目的広場	山武市埴谷1884-1	0475-80-9100	289-1223
562	山武市日向の森テニスコート	山武市植草27-1	0475-80-9100	289-1216
563	山武市日向の森野球場	山武市森1688-1	0475-80-9100	289-1214
564	山武市白幡体育館	山武市白幡1885	0475-80-3715	289-1306
565	山武市豊岡体育館	山武市松尾町金尾441	0475-80-9100	289-1505
566	山武市さんぶの森元気館	山武市美杉野二丁目672-10	0475-80-9300	289-1224
567	山武市蓮沼交流センター健康増進室	山武市蓮沼ハの4832-3	0475-86-3811	289-1806
568	山武市成東総合運動公園	山武市五木田3241	0475-80-3715	289-1316
569	大網白里市弓道場	大網白里市上貝塚79-3		299-3265
570	大網白里市営テニスコート	大網白里市南飯塚477-3		299-3219
571	大網白里市白里地区スポーツセンター	大網白里市細草1385-1	0475-72-5708	299-3211
572	大網白里市営野球場	大網白里市上貝塚71-1		299-3265
573	大網白里市ゲートボール場	大網白里市南飯塚477-4		299-3219
574	大網白里市柔剣道場	大網白里市上貝塚71-1	0475-72-5708	299-3265
575	大網白里市運動広場	大網白里市南飯塚477-1		299-3219
576	大網白里市駒込広場	大網白里市駒込248-1		299-3235
577	大網白里アリーナ	大網白里市上貝塚160	0475-72-5708	299-3265
578	大網白里市みずほ台テニスコート	大網白里市みずほ台2-20-1		299-3234
579	大網白里市季美の森多目的広場	大網白里市季美の森南1-3612-101		299-3241
580	大網白里市サッカー場	大網白里市季美の森南1-3579-22		299-3241
581	九十九里町野球場	山武郡九十九里町片貝5821	0475-70-3192	283-0104
582	フィットネスつくも	山武郡九十九里町不動堂141	0475-70-3605	283-0113
583	光スポーツ公園	山武郡横芝光町篠本4850-3	0479-85-1000	289-1701
584	尾垂野球場	山武郡横芝光町尾垂イ3856-1		289-1725
585	東陽野球場	山武郡横芝光町宮川2340-2		289-1727
586	光しおさい公園	山武郡横芝光町木戸10156-1	0479-84-3510	289-1726
587	横芝光町体育館	山武郡横芝光町宮川11905		289-1727
588	光文化の森公園芝生広場	山武郡横芝光町宮川11917		289-1727
589	横芝B&G海洋センター	山武郡横芝光町横芝910-1	0479-82-5700	289-1732
590	ふれあい坂田池公園	山武郡横芝光町坂田池1-1	0479-82-7256	289-1755
591	屋形海水浴場	山武郡横芝光町屋形5356-1		289-1735
592	横芝光町農村広場	山武郡横芝光町中台1071-1		289-1741
593	木戸浜海水浴場	山武郡横芝光町木戸9617		289-1726
594	長山台桜ヶ丘公園テニスコート	山武郡横芝光町長山台1-16		289-1751
595	芝山公園野球場	山武郡芝山町芝山346		289-1619
596	芝山町総合運動場	山武郡芝山町小池1557		289-1624
597	芝山町農業者トレーニングセンター	山武郡芝山町小池1557		289-1624
598	芝山町スポーツ広場	山武郡芝山町山田1040-1		289-1606
599	芝山町菱田社会体育館	山武郡芝山町菱田1041		289-1602
600	茂原市富士見公園	茂原市東郷2078	0475-22-4646	297-0017
601	茂原市市民体育館	茂原市高師2165	0475-23-2811	297-0029
602	豊岡グラウンド	茂原市粟生野2675-1	0475-34-8321	299-4106
603	一宮町臨海運動公園	長生郡一宮町船頭給2512-96	0475-42-5955	299-4313
604	一宮町営野球場	長生郡一宮町一宮10230-4	0475-42-5955	299-4301
605	一宮町振武館	長生郡一宮町一宮3404	0475-42-6237	299-4301
606	一宮町GSSセンター	長生郡一宮町一宮5072	0475-42-5787	299-4301
607	一宮海水浴場	長生郡一宮町一宮10230-7	0475-42-2111	299-4301
608	白子町国民体育館	長生郡白子町関92	0475-33-2654	299-4218
609	中里海水浴場	長生郡白子町中里海岸地先		299-4215
610	白子町サッカー場	長生郡白子町五井2296		299-4211
611	古所海水浴場	長生郡白子町古所海岸地先		299-4212
612	白子町少年野球場	長生郡白子町関7277		299-4218
613	白子町テニスコート	長生郡白子町古所4248-1		299-4212
614	長柄町都市農村交流センター野球場	長生郡長柄町山之郷70-15	0475-35-0055	297-0231
615	長柄町都市農村交流センター流水プール・幼児プール	長生郡長柄町山之郷70-15	0475-35-2323	297-0231

NO	施設の名称	施設の所在地	電話番号	郵便番号
616	桜谷多目的広場	長生郡長柄町桜谷657-1	0475-35-3242	297-0218
617	長柄町児童体育館	長生郡長柄町大津倉220	0475-35-3242	297-0223
618	長柄町武道館	長生郡長柄町桜谷690	0475-35-3242	297-0218
619	長柄町都市農村交流センターテニスコート	長生郡長柄町山之郷70-15	0475-35-0055	297-0231
620	長柄町民体育館1号館	長生郡長柄町鶯谷870	0475-35-3242	297-0215
621	山之郷多目的広場	長生郡長柄町山之郷字小山483-8	0475-35-3242	297-0231
622	長柄町民体育館2号館	長生郡長柄町鶯谷879-3	0475-35-3242	297-0215
623	長南町野営場	長生郡長南町蔵持1869-1	0475-46-2111	297-0123
624	野球場	長生郡長南町長南2128-1	0475-46-2860	297-0121
625	長南テニス場	長生郡長南町長南2144-1	0475-46-2860	297-0121
626	美原台テニス場	長生郡長南町美原台1-33	0475-46-2860	297-0143
627	陸上競技場	長生郡長南町報恩寺547-1	0475-46-2860	297-0141
628	ゲートボール場	長生郡長南町長南2145	0475-46-2860	297-0121
629	体育館	長生郡長南町長南2071	0475-46-2860	297-0121
630	長南町B&G海洋センタープール	長生郡長南町長南2072	0475-46-2860	297-0121
631	睦沢町総合運動公園	長生郡睦沢町上之郷1565	0475-44-1565	299-4413
632	長生村体育館	長生郡長生村岩沼1701	0475-32-1144	299-4336
633	長生村藪塚球技場	長生郡長生村藪塚771-1	0475-32-1144	299-4334
634	長生村尼ヶ台総合公園	長生郡長生村本郷5366-1	0475-32-0997	299-4345
635	長生村ゲートボール場	長生郡長生村本郷1-77	0475-32-2111	299-4345
636	長生村一松海水浴場	長生郡長生村一松戊3454-18		299-4323
637	勝浦市ウォーキング・ジョギングコース	勝浦市沢倉地先	0470-73-6665	299-5231
638	勝浦中央海水浴場	勝浦市墨名地先		299-5225
639	鶴原海水浴場	勝浦市鶴原地先		299-5243
640	守谷海水浴場	勝浦市守谷地先		299-5244
641	興津海水浴場	勝浦市興津地先		299-5245
642	元勝浦市立北中学校体育館	勝浦市小羽戸58-2	0470-73-6665	299-5218
643	元勝浦市立北中学校運動場	勝浦市小羽戸58-2	0470-73-6665	299-5218
644	元勝浦市立北中学校柔剣道場	勝浦市小羽戸58-2	0470-73-6665	299-5218
645	元興津中学校体育館	勝浦市興津1222-1	0470-73-6665	299-5245
646	元興津中学校運動場	勝浦市興津1222-1	0470-73-6665	299-5245
647	元興津中学校柔剣道場	勝浦市興津1222-1	0470-73-6665	299-5245
648	勝浦市営荒川テニスコート	勝浦市荒川189-1	0470-76-0180	299-5273
649	いすみ市夷隅武道館	いすみ市荻谷400	0470-62-2811	298-0123
650	いすみ市夷隅テニス場	いすみ市深谷1968-1	0470-86-5000	298-0125
651	いすみ市陣屋の森公園広場	いすみ市大野90-1	0470-86-5000	298-0113
652	いすみ市夷隅野球場	いすみ市深谷1968-1	0470-86-5000	298-0125
653	いすみ市ふれあい広場	いすみ市能実1040	0470-86-5000	298-0105
654	夷隅地区多目的研修センター	いすみ市行川721-1	0470-86-5000	298-0134
655	いすみ市夷隅弓道場	いすみ市深谷1968-1	0470-86-5000	298-0125
656	いすみ市夷隅スポーツ広場	いすみ市深谷1968-1	0470-86-5000	298-0125
657	大原海水浴場	いすみ市新田若山深堀	0470-62-1243	298-0003
658	いすみ市大原グラウンド	いすみ市大原6588	0470-63-1222	298-0004
659	いすみ市岬運動場	いすみ市岬町長者22	0470-87-6111	299-4616
660	いすみ市B&G海洋センター	いすみ市岬町和泉4448-1	0470-87-5866	299-4611
661	太東海水浴場	いすみ市岬町中原地先	0470-62-1243	299-4502
662	いすみ市岬武道館	いすみ市岬町椎木1370	0470-62-2811	299-4501
663	いすみ市運動公園	いすみ市釈迦谷1077	0470-62-1204	298-0015
664	大多喜町B&G海洋センター	夷隅郡大多喜町大多喜486-12	0470-82-2462	298-0216
665	中央海水浴場	夷隅郡御宿町須賀字山谷場		299-5106
666	御宿台公園テニス場	夷隅郡御宿町御宿台29-1	0470-68-4148	299-5112
667	御宿ウォータパーク	夷隅郡御宿町須賀2208-42	0470-68-3923	299-5106
668	御宿町運動施設	夷隅郡御宿町久保1135-1	0470-68-4143	299-5102
669	岩和田海水浴場	夷隅郡御宿町岩和田字本場地先		299-5105
670	浜海水浴場	夷隅郡御宿町浜字湊		299-5107
671	御宿パークゴルフガーデン	夷隅郡御宿町御宿台805-804	0470-68-4148	299-5112
672	旧岩和田小学校体育館	夷隅郡御宿町岩和田1075		299-5105

NO	施設の名称	施設の所在地	電話番号	郵便番号
673	姉崎公園	市原市姉崎海岸23-2	0436-60-3081	299-0107
674	市原市ゲートボール場	市原市福増158	080-7677-7614	290-0011
675	市原市サンプラザ市原	市原市五井中央西1-1-25	0436-24-1151	290-0081
676	市原市武道館	市原市八幡1272-3	0436-41-9939	290-0062
677	市原緑地運動公園	市原市岩崎536	0436-21-4441	290-0047
678	市原市中央武道館	市原市能満1474-1	0436-41-9825	290-0011
679	八幡運動公園	市原市八幡1050-3	0436-41-7823	290-0062
680	三和運動広場	市原市磯ヶ谷1606-2	0436-22-1111	290-0204
681	八幡公園	市原市八幡440	0436-43-2368	290-0062
682	南総運動広場	市原市奉免166-1	0436-22-1111	290-0224
683	姉崎運動広場	市原市椎津1550	0436-22-1111	299-0118
684	玉前公園	市原市玉前西3-1		290-0044
685	養老川臨海公園	市原市五井南海岸1-12		290-0045
686	市民の森	市原市柿木台1011	0436-96-1119	290-0548
687	市原市スポレクパーク	市原市菊間775	0436-41-3115	290-0007
688	加茂運動広場	市原市本郷370-1	0436-22-1111	290-0556
689	市原市総合公園	市原市更級5-1-1	0436-20-3555	290-0050
690	高滝湖畔公園	市原市養老467	0436-98-0496	290-0557
691	三和コミュニティセンター	市原市海士有木235-1	0436-36-4922	290-0207
692	菊間コミュニティセンター	市原市菊間1870-4	0436-42-3424	290-0007
693	ちはら台コミュニティセンター	市原市ちはら台南6-1-3	0436-50-2312	290-0142
694	南部保健福祉センター	市原市牛久377-1	0436-92-1481	290-0225
695	姉崎保健福祉センター	市原市椎津1131	0436-62-8601	299-0118
696	ちはら台公園	市原市ちはら台西3-3	0436-76-7300	290-0143
697	御影台公園	市原市ちはら台東5-21	0436-76-7300	290-0141
698	堂坂公園	市原市ちはら台西1-2	0436-76-7300	290-0143
699	市津運動広場	市原市潤井戸11-2		290-0171
700	館山市営市民運動場	館山市正木4304-2	0470-27-4220	294-0051
701	館山市営第一柔剣道場	館山市那古848-1	0470-22-3696	294-0055
702	館山市営市民体育館	館山市長須賀137	0470-22-3696	294-0037
703	館山市営25メートル室内温水プール	館山市湊288-89	0470-22-5519	294-0054
704	館山市営50メートルプール	館山市宮城192-2	0470-22-2039	294-0033
705	北条海水浴場	館山市北条2307-46地先		
706	新井海水浴場	館山市館山1509-19地先		
707	沖ノ島海水浴場	館山市富士見		
708	波左間海水浴場	館山市波左間1-1地先		
709	館山市営出野尾多目的広場	館山市出野尾536-1	0470-27-4220	294-0026
710	館山市営西岬市民体育館	館山市見物65	0470-29-1370	294-0305
711	館山市営弓道場	館山市北条402-2	0470-22-0611	294-0045
712	館山市営弓道遠的射場	館山市出野尾547	0470-22-0611	294-0026
713	魚見塚一戦場公園	鴨川市貝渚3310	04-7093-1678	296-0004
714	体育センター	鴨川市貝渚242	04-7093-5111	296-0004
715	大川面運動広場・庭球場	鴨川市大川面32	04-7093-5111	296-0121
716	大山庭球場	鴨川市古畑90-3	04-7093-5111	296-0234
717	市営芝浜プール	鴨川市横渚808-54	04-7093-5111	296-0001
718	前原海水浴場	鴨川市前原359-2	04-7093-7837	296-0002
719	江見海水浴場	鴨川市江見内遠野45	04-7093-7837	299-2847
720	鴨川市総合運動施設	鴨川市太尾866-1	04-7093-5111	296-0014
721	太海海水浴場	鴨川市太海1977	04-7093-7837	299-2862
722	内浦海水浴場	鴨川市内浦1899-1	04-7093-7837	299-5502
723	城崎海水浴場	鴨川市天津1990-2	04-7093-7837	299-5503
724	小湊スポーツ館	鴨川市内浦1923	04-7093-5111	299-5502
725	鴨川市宮運動広場	鴨川市宮596-1	04-7093-5111	299-2853
726	南房総市富浦体育館	南房総市富浦町青木71番地	0470-46-2964	299-2416
727	南房総市富浦テニスコート	南房総市富浦町青木70番地	0470-46-2964	299-2416
728	豊岡海水浴場	南房総市富浦町豊岡	0470-33-1091	299-2402
729	原岡海水浴場	南房総市富浦町原岡	0470-33-1091	299-2403

NO	施設の名称	施設の所在地	電話番号	郵便番号
730	多田良北浜海水浴場	南房総市富浦町多田良	0470-33-1091	299-2404
731	南房総市富山多目的運動場	南房総市久枝327番地	0470-46-2964	299-2216
732	南房総市富山ふれあいスポーツセンター	南房総市久枝1024番地	0470-46-2964	299-2216
733	南房総市平群運動場	南房総市平久里中228-1	0470-46-2964	299-2204
734	岩井海水浴場	南房総市久枝	0470-33-1091	299-2216
735	根本海水浴場	南房総市白浜町根本字湊	0470-33-1091	295-0104
736	塩浦海水浴場	南房総市白浜町白浜字塩浦	0470-33-1091	295-0102
737	名倉海水浴場	南房総市白浜町白浜字名倉	0470-33-1091	295-0102
738	南房総市白浜運動広場	南房総市白浜町滝口5580-113	0470-46-2964	295-0103
739	南房総市白浜体育館	南房総市白浜町滝口5580-27	0470-46-2964	295-0103
740	南房総市千倉総合運動公園	南房総市千倉町川戸544-8	0470-44-3381	295-0014
741	南千倉海水浴場	南房総市千倉町南朝夷字千倉1193-1	0470-33-1091	295-0012
742	瀬戸浜海水浴場	南房総市千倉町瀬戸字浜田2979-22	0470-33-1091	295-0004
743	南房総市丸山児童体育館	南房総市岩糸2489番地	0470-46-2964	299-2512
744	南房総市丸山体育館	南房総市岩糸2504番地	0470-46-2964	299-2512
745	南房総市和田花園広場	南房総市和田町花園867-1	0470-46-2964	299-2701
746	南房総市和田コミュニティ運動広場	南房総市和田町下三原364	0470-46-2964	299-2715
747	南房総市三芳国民体育館	南房総市谷向50	0470-46-2964	294-0813
748	南房総市三芳柔剣道場	南房総市谷向83	0470-46-2964	294-0813
749	南房総市三芳テニスコート	南房総市本織60-4	0470-46-2964	294-0822
750	南房総市三芳弓道場	南房総市谷向93-1	0470-46-2964	294-0813
751	南房総市丸山運動広場	南房総市岩糸2530	0470-46-2964	299-2512
752	南房総市富山平群体育館	南房総市平久里中220	0470-46-2964	299-2204
753	南房総市千倉七浦体育館	南房総市千倉町大川638	0470-46-2964	295-0026
754	南房総市千倉忽戸体育館	南房総市千倉町忽戸250	0470-46-2964	295-0022
755	富山岩井体育館	南房総市市部250	0470-46-2964	295-0026
756	富山岩井運動場	南房総市市部250	0470-46-2964	295-0026
757	和田浦海水浴場	南房総市和田町仁我浦	0470-33-1091	299-2703
758	根本マリンキャンプ場	南房総市白浜町根本字湊	0470-46-2964	295-0104
759	岩井袋運動場	安房郡鋸南町岩井袋207	0470-55-4411	299-2116
760	大帷子運動場	安房郡鋸南町大帷子960	0470-55-9440	299-1903
761	鱧ヶ浦海水浴場	安房郡鋸南町大六地先	0470-55-1560	299-1906
762	元名海水浴場	安房郡鋸南町元名地先	0470-55-1560	299-1901
763	鋸南町B&G海洋センター	安房郡鋸南町竜島1111-6	0470-55-4411	299-2118
764	勝山海水浴場	安房郡鋸南町竜島地先	0470-55-1560	299-2118
765	大六海水浴場	安房郡鋸南町大六地先	0470-55-1560	299-1906
766	鋸南町菅弓道場	安房郡鋸南町竜島1111-6	0470-55-4656	299-2118
767	保田海水浴場	安房郡鋸南町大帷子地先	0470-55-1560	299-1903
768	木更津市菅野球場	木更津市清見台1-6-7	0438-25-1987	292-0045
769	木更津市菅江川総合運動場	木更津市江川959-1	0438-41-9641	292-0063
770	木更津市菅貝渚庭球場	木更津市貝渚2-562-96	0438-23-5822	292-0833
771	小櫃堰公園	木更津市祇園358	0438-98-3651	292-0052
772	鳥居崎海浜公園内水泳プール	木更津市富士見3-5	0438-25-0622	292-0831
773	木更津市民体育館	木更津市貝渚2-13-40	0438-23-5822	292-0833
774	木更津市菅弓道場	木更津市吾妻1-4-1	0438-25-4932	292-0065
775	木更津市健康増進センター	木更津市潮浜3-1	0438-36-2511	292-0838
776	木更津市菅桜井運動場	木更津市桜井新町4-2	0438-23-5822	292-0823
777	君津緩衝緑地ゲートボール場	君津市西君津11-1	0439-88-0611	299-1100
778	小糸スポーツ広場	君津市塚原51	0439-32-5232	292-1147
779	内みのお運動公園	君津市内箕輪1-1-1	0439-52-8222	299-1175
780	緩衝緑地野球場	君津市坂田613	0439-55-1710	299-1142
781	人見仮運動場	君津市人見4-11	0439-56-1698	299-1147
782	貞元仮運動場	君津市貞元290-1	0439-56-1698	299-1133
783	久留里市民プール	君津市久留里市場383-1	0439-27-2929	292-0421
784	清和スポーツ広場	君津市西栗倉60	0439-56-1698	292-1168
785	小櫃スポーツ広場	君津市末吉1005-1	0439-56-1698	292-0451
786	農村環境改善センター	君津市久留里市場347-1	0439-27-2537	292-0421

NO	施設の名称	施設の所在地	電話番号	郵便番号
787	久留里スポーツ広場	君津市久留里市場368-1	0439-56-1698	292-0421
788	松丘スポーツ広場	君津市広岡1798	0439-56-1698	292-0503
789	亀山湖畔公園稲ヶ崎キャンプ場	君津市草川原866	0439-39-3390	292-0525
790	亀山湖畔長崎キャンプ場	君津市坂畑700-1	0439-39-3700	292-0532
791	小糸川右岸ジョギングコース	君津市杵師～人見	0439-56-1698	299-1192
792	君津緩衝緑地テニスコート	君津市西君津11-1	0439-88-0611	299-1100
793	君津勤労者総合福祉センター	君津市西君津11-6	0439-88-0611	299-1100
794	君津グラウンド・ゴルフ場	君津市作木201-3	0439-55-6225	299-1124
795	総合社会体育館	富津市新富80-4	0439-87-3001	293-0011
796	市民ふれあい公園	富津市新富146-2	0439-87-4205	293-0011
797	新富運動広場	富津市新富80-5	0439-87-3001	293-0011
798	金谷海浜公園プール	富津市金谷2204-1	0439-80-1291	299-1861
799	市民の森キャンプ場	富津市豊岡2785-1	0439-68-1800	299-1742
800	浅間山運動公園	富津市湊1247-2	0439-87-3001	299-1607
801	富津運動広場	富津市富津680-1	0439-87-3001	293-0021
802	上総湊海水浴場	富津市湊610地先	0439-80-1291	299-1607
803	富津海水浴場	富津市富津2400-9地先	0439-80-1291	293-0021
804	新舞子海水浴場	富津市八幡158-1地先	0439-80-1291	293-0056
805	津浜海水浴場	富津市萩生105地先	0439-80-1291	299-1622
806	大貫中央海水浴場	富津市岩瀬898-1地先	0439-80-1291	293-0043
807	富士見グリーンテニス場	富津市新富123	0439-87-8101	293-0011
808	袖ヶ浦市総合運動場	袖ヶ浦市坂戸市場1566	0438-62-5350	299-0262
809	袖ヶ浦市永吉運動広場	袖ヶ浦市永吉712-3	0438-62-5350	299-0204
810	袖ヶ浦市神栄公園庭球場	袖ヶ浦市福王台3-5	0438-62-3521	299-0261
811	袖ヶ浦市神納あさひ公園庭球場	袖ヶ浦市神納2-20	0438-62-3521	299-0257
812	袖ヶ浦市百目木公園スポーツ施設	袖ヶ浦市百目木200	0438-75-7277	299-0213
813	袖ヶ浦市のぞみ野サッカー場	袖ヶ浦市のぞみ野10-1	0438-62-5350	299-0251
814	袖ヶ浦市平岡運動広場	袖ヶ浦市野里1564-1	0438-75-6677	299-0211
815	袖ヶ浦市長浦運動広場	袖ヶ浦市蔵波611	0438-62-5713	299-0243
816	袖ヶ浦市臨海スポーツセンター	袖ヶ浦市長浦1-57	0438-63-2711	299-0265
817	袖ヶ浦市今井野球場	袖ヶ浦市長浦580-76	0438-62-5350	299-0265
818	袖ヶ浦市根形運動広場	袖ヶ浦市下新田982	0438-62-6161	299-0255
819	袖ヶ浦健康づくり支援センター(ガウランド)	袖ヶ浦市三ツ作1862-12	0438-64-3200	299-0254

9 民間体育施設(回答のあった施設のみ掲載)

NO	施設の名称	施設の所在地	電話番号	郵便番号
1	ルネサンス鷹之台テニスクラブ	千葉県花見川区横戸町810	043-259-8281	262-0001
2	スタジオダンシング	千葉県若葉区西都賀3丁目1-1	043-284-1681	264-0026
3	合気道千種道場	千葉県花見川区千種町246	043-250-8061	262-0012
4	有限会社ベガ VEGAアサヒボウリングセンター	千葉県中央区新宿2丁目1-5	043-242-2331	260-0021
5	いなげフラワーテニスクラブ	千葉県稲毛区園生町975	043-252-1225	263-0051
6	株式会社東急セブンハンドレッドクラブ	千葉県緑区小山町359-6	043-294-0700	267-0063
7	有限会社千葉卓球 有限会社千葉卓球	千葉県稲毛区作草部2-4-26	043-253-1100	263-0015
8	(株)本千葉カントリークラブ 本千葉カントリークラブ	千葉県緑区大金沢町311	043-292-0191	266-0014
9	株式会社ダンロップスポーツウェルネス 幕張店 ダンロップスポーツクラブ幕張	千葉県美浜区中瀬1丁目10-1ギッツビル3階	043-299-7997	261-8577
10	スポーツクラブNAS 稲毛海岸 NAS稲毛海岸	千葉県美浜区高洲3丁目8-1精美堂ビル1階	043-277-5211	261-0004
11	セントラルスポーツ株式会社 セントラルフィットネスクラブ 稲毛海岸 稲毛海岸	千葉県美浜区高洲3丁目23-2稲毛海岸ビル3階	043-278-4747	261-0004
12	一般社団法人仙武会	千葉県稲毛区弥生町4-35	043-251-6622	263-0022
13	(一社)鷹之台カントリー倶楽部	千葉県花見川区横戸町1501	047-484-3151	262-0001
14	都賀スポーツセンター株式会社	千葉県若葉区桜木北3丁目7-22	043-232-0115	264-0029
15	望星館川島柔道場	千葉県稲毛区稲毛町5丁目273	043-274-0008	263-0035
16	コナミスポーツクラブ都賀	千葉県若葉区都賀3-11-1	043-234-0126	264-0025
17	合同会社StyleUp	千葉県中央区中央港一丁目20番21-514号	090-5515-4405	260-0024
18	ethica Beauty studio YOGA	千葉県中央区登戸1丁目5-10エジカテール2階	043-301-3334	260-0032
19	武道修行道場 無限塾	千葉県中央区生実町1882-1	043-265-3366	260-0813
20	東武緑地株式会社 ゴルフリゾートSOGA	千葉県中央区川崎町1-40	043-261-1711	260-0835
21	株式会社パインフラット スマートフィット100蘇我店	千葉県中央区南町2-23-10	043-310-7997	260-0842
22	幼少児体育育成会ウイング	千葉県花見川区こてはし台1丁目9-3	043-257-5991	262-0005
23	株式会社ハイ・スタンダード カーブス幕張本郷	千葉県花見川区幕張本郷1丁目2-24	043-275-4500	262-0033
24	千葉銀行健康保険組合総合運動場	千葉県稲毛区長沼町296	043-253-9975	263-0005
25	株式会社グローフィールド	千葉県稲毛区作草部2丁目9-16笠原ビル	043-309-7000	263-0015
26	株式会社Trust fitness トラストフィットネス	千葉県稲毛区小仲台八丁目19番1号	043-310-3389	263-0043
27	貴船商事(株) ジャパンゴルフスクール	千葉県若葉区加曾利町1482-1	043-234-1515	264-0017
28	株式会社蹴 FAVERZE フットサルコート	千葉県若葉区若松台1丁目1-10	050-3385-7010	264-0027
29	株式会社クラシック	千葉県若葉区和泉町237-3	043-228-4217	265-0052
30	栗原体操クラブ	千葉県緑区高田町2203-12	080-3595-3366	266-0003
31	誉田テニスクラブ	千葉県緑区誉田町2丁目2304	043-291-1502	266-0005
32	千葉南武館	千葉県緑区大膳野町2-35	043-291-6060	266-0006
33	株式会社ジェイエスエス JSSスイミングスクールおゆみ野 JSSおゆみ野	千葉県緑区おゆみ野中央1-17-1	043-300-5262	266-0032
34	アルドールテニスステージ株式会社 おゆみ野校	千葉県緑区おゆみ野中央1丁目15-3	043-300-2151	266-0032
35	ゴルフパートナー 千葉土気練習場店	千葉県緑区土気町1400-19	043-295-1200	267-0061
36	株式会社今関商会 スウィングスタジアム千葉みなと	千葉県美浜区新港86-2	043-309-8766	261-0002
37	株式会社ハイ・スタンダード カーブス検見川浜	千葉県美浜区真砂4-2-5セザール検見川浜1階	03-5418-9920	261-0011
38	Body Motion Lab	千葉県美浜区真砂4丁目2-5セザール検見川浜1階	043-376-2256	261-0011
39	株式会社THINKフィットネスゴールドジム幕張千葉 ANNEX	千葉県美浜区ひび野2丁目4ブレナ幕張2階	043-297-7111	261-0021
40	アルドールテニスステージ株式会社 幕張新都心校	千葉県美浜区豊砂1-6イオンモール幕張新都心 アクティモール スポーツオーソリティ3F	043-301-4001	261-0024
41	株式会社THINKフィットネスゴールドジム幕張千葉	千葉県美浜区中瀬2丁目6WBGマリブウエスト35階	043-299-2711	261-7135
42	CACスポーツクラブ	習志野市大久保2丁目13-1	047-476-2711	275-0011
43	セントラルスポーツ株式会社 セントラルスポーツクラブ谷津 谷津	習志野市谷津3丁目1-1	047-452-6149	275-0026
44	コナミスポーツクラブ津田沼	習志野市津田沼1-8-1	047-477-6868	275-0016
45	ライフ薬品株式会社 カーブス 京成大久保	習志野市大久保2丁目7-28MST習志野1階	047-470-0077	275-0011
46	特定非営利活動法人習志野イースタンススポーツクラブ NES	習志野市東習志野3丁目4-5習志野市東部体育館内	047-474-3215	275-0001
47	習志野・ゴルフ・プラザ	習志野市実籾本郷32-2	047-411-6421	275-0003
48	習志野スポーツ 青龍会	習志野市大久保1丁目16-11ナラシノスポーツビル3階	090-4436-8976	275-0011
49	大東流合気武術	習志野市大久保1丁目16-11ナラシノスポーツビル3階	047-477-5151	275-0011
50	エニタイムフィットネス京成大久保	習志野市大久保1丁目29-6中台ビル1階	047-470-8077	275-0011
51	有限会社スポーツ・アカデミー	習志野市花咲2丁目10-9	047-473-6416	275-0013
52	(株)スーパーライフ フレックス津田沼	習志野市津田沼1-11-20松栄ビル5F	047-409-6824	275-0016
53	Active Detox Studio OLUANA	習志野市津田沼1-4-34新津田沼パスタビル2F	0436-79-6616	275-0016
54	公益財団法人習志野市スポーツ振興協会	習志野市袖ヶ浦5丁目1-1暁風館内	047-452-4380	275-0021

NO	施設の名称	施設の所在地	電話番号	郵便番号
55	株式会社ラウンドワン 習志野店 習志野店	習志野市芝園1丁目4-5	047-408-1901	275-0023
56	フットサルデポ市川	習志野市谷津5丁目45-15	047-472-7006	275-0026
57	TSCホリスティック株式会社サントーシヤLoharu津田沼	習志野市谷津7-7-1Loharu津田沼4階	047-406-5906	275-0026
58	エニタイムフィットネスセンター津田沼店	習志野市谷津7-7-1Loharu津田沼B1F	047-406-5162	275-0026
59	エグザス奏の杜	習志野市奏の杜1-12-3MFビル3階	047-479-1737	275-0028
60	セントラルスポーツ株式会社 セントラルフィットネスクラブ八千代台 八千代台	八千代市八千代台東1丁目1-10コアエルム5. 6. 7. 8階	047-487-4466	276-0032
61	秋葉企業(株)ローズヒルテニスクラブ	八千代市大和田新田1151-3	047-459-5551	276-0046
62	(株)ベスト ベストゴルフフレンヂ	八千代市米本1875-1	047-488-5620	276-0015
63	株式会社サンカジロ 明治ゴルフセンター	八千代市大和田新田777	047-450-0231	276-0046
64	高津ゴルフ練習場	八千代市高津1335	047-450-4713	276-0036
65	株式会社大地 ウェルネスクラブウェブ八千代	八千代市緑が丘2丁目1-2	047-458-1000	276-0049
66	有限会社シーエーシー勝田台 CACスイミングスクール勝田台	八千代市上高野1049-2	047-485-5311	276-0022
67	株式会社ニックウエルネス ニッケテニスドーム八千代	八千代市ゆりのき台3-9-3	047-405-0007	276-0042
68	株式会社スポーツクリエイト八千代スポーツセンターインドアテニススクール・サッカースクール	八千代市大和田新田458-1	047-480-0071	276-0046
69	株式会社AQUA AQUA八千代台店	八千代市八千代台北1-1アピアビル6・7F	047-480-2299	276-0031
70	株式会社ならしの健康倶楽部 カーブス八千代緑が丘	八千代市緑が丘1丁目1番1号公園都市プラザ1階	047-458-7880	276-0049
71	ゴーマイルズ株式会社 エニタイムフィットネス八千代台店	八千代市八千代台北1-2-3ハビネス八千代101	047-411-6780	276-0031
72	(有)国際レディースゴルフクラブ	八千代市島田台1076	047-488-6682	276-0004
73	株式会社SHINWA 新八千代営業所	八千代市米本2167	047-488-3251	276-0015
74	有限会社 ベガ 八千代ボウル	八千代市八千代台東1丁目5-5八千代台ビル 4F	047-405-3545	276-0032
75	有限会社小山プランニング T&K	八千代市八千代台南2丁目1-3	047-484-7513	276-0033
76	極真会館 千葉 小林道場	八千代市ゆりのき台4丁目7-5ニッコウビル2階	090-8819-4972	276-0042
77	アシュタンゴガ千葉	八千代市萱田2231-25萱田ビル201	090-3903-8613	276-0043
78	有限会社デン・フォーティー八千代店 スポーツクラブ デン・フォーティー	八千代市大和田新田744-18	047-409-9635	276-0046
79	岸理映子シェイプアップスタジオR	船橋市西船4丁目14-12木村建設工業ビル5階	047-434-7654	273-0031
80	スポーツクラブNAS 西船橋 NAS西船橋	船橋市印内町640	047-431-0345	273-0025
81	京葉カマロ(株) サンランド船橋	船橋市山手1丁目2-1	047-431-3555	273-0045
82	株式会社東武スポーツ 東武スポーツクラブプレオン船橋	船橋市山手3丁目9-27	047-420-1666	273-0045
83	セントラルスポーツ株式会社 セントラルスポーツクラブ津田沼 津田沼	船橋市前原西3丁目22-15	047-479-1616	274-0825
84	株式会社コナミススポーツクラブ コナミススポーツクラブ下総中山	船橋市本中山2-10-1ミニシティ中山5・6F	047-302-5191	273-0035
85	株式会社ならしの健康倶楽部 カーブス東船橋店	船橋市東船橋1丁目24番8号IKビル1F	047-411-7141	273-0002
86	株式会社ならしの健康倶楽部 カーブス夏見台店	船橋市夏見台1丁目18番7号3階	047-406-8555	273-0866
87	株式会社ラパン カーブス北習志野	船橋市習志野台2丁目73-11大塚ビル1F	047-464-6643	274-0063
88	オールサムズテニスクラブ船橋 オールサムズ船橋	船橋市旭町4丁目169	047-406-6665	273-0041
89	株式会社 ウェルネスフロンティア JOYFIT24 船橋 JOYFIT24 船橋	船橋市本町1丁目31-25スマイレビル4階	047-411-8388	273-0005
90	スポーツカフェ	船橋市浜町2丁目2-7ビビットスクエア 4F	047-498-9361	273-0012
91	(有)船橋アーチェリーレンジ	船橋市滝台1丁目7-2	047-466-2320	274-0074
92	阿部ダンススクール	船橋市本町7丁目5-1STビル4階	047-421-0334	273-0005
93	株式会社 ウェルネスフロンティア JOYFIT24 新船橋 JOYFIT24 新船橋	船橋市北本町1-19-50イオンタウン新船橋	047-407-4474	273-0864
94	株式会社APJ Project船橋日大前店 エニタイムフィットネスセンター船橋日大前店	船橋市坪井東5-23-6	047-402-6875	274-0060
95	医療法人社団修真会 メディカルフィットネスアンドコンディショニングセンタートリア	船橋市習志野台1丁目2-2ウイング21、4F	047-401-7733	274-0063
96	特定非営利活動法人くーおん	船橋市習志野台二丁目16番10号-A	047-494-1358	274-0063
97	株式会社ユニバーサル・スポーツ・ジャパン	船橋市習志野4-16-2	047-404-5487	274-0071
98	KAWAKAMI TENNIS SCHOOL	船橋市薬円台1丁目18-8	090-1409-8778	274-0076
99	セントラルスポーツ株式会社 曾谷セントラルスイムクラブ 曾谷	市川市曾谷4丁目2-6	047-373-8221	272-0832
100	ENEOSレーディング株式会社 ENEOS市川サンライズゴルフセンター	市川市本行徳2554-1	047-396-8722	272-0103
101	株式会社テニスガーデン 南市川テニスガーデン	市川市二俣572	047-328-3311	272-0001
102	株式会社ニックウエルネス ニッケコルトンテニスガーデン	市川市鬼高1-1-1	047-370-1199	272-0015
103	(株)ケー・デー・シー クレール・インドア・テニススクール	市川市南行徳3丁目14-2	047-397-2010	272-0138
104	土谷卓球場 土谷卓球場	市川市曾谷8丁目9-6	047-372-8001	272-0832
105	JFEライフ株式会社 エーススポーツプラザ市川	市川市塩浜2-17	047-399-8383	272-0127
106	松徳産業(株) 中山ゴルフセンター	市川市本北方3丁目11-6	047-337-6572	272-0816
107	(株)アーデル・フィットネス・リゾート	市川市菅野1丁目8-18	047-322-3000	272-0824
108	株式会社コナミススポーツクラブ コナミススポーツクラブ妙典	市川市妙典4-4-27妙典センタービル4・5階	047-306-0573	272-0111
109	株式会社コナミススポーツクラブ コナミススポーツクラブ市川	市川市鬼高1-1-1ニッケコルトンプラザ1階	047-378-8321	272-0015
110	株式会社実正 Air Plus	市川市八幡2丁目14-15久保ビル3階		272-0021

NO	施設の名称	施設の所在地	電話番号	郵便番号
111	ボディバランスヨガ&整体スタジオ	市川市南八幡3丁目7-3西原ビル2F	047-387-7093	272-0023
112	株式会社ウェルネスフロンティアJOYFIT市川大和田 ジョイフィット24市川大和田	市川市大和田1丁目1号1番イオンタウン市川大和田店2階	047-712-7900	272-0025
113	オクダダンスクラブ	市川市市川南1丁目1番2号山晃社ビル2階	047-322-8721	272-0033
114	(株)行徳スワロー体育クラブ GSPC	市川市富浜3丁目7-2	047-357-0256	272-0115
115	株式会社THINKフィットネスゴールドジム行徳千葉	市川市行徳駅前2丁目3-1ポニー行徳構内2階	047-390-3434	272-0133
116	合同会社アンバー アンバースポーツ	市川市大野町二丁目1882番地28	080-1058-5649	272-0805
117	セントラルスポーツ株式会社 セントラルウェルネスクラブ新浦安 新浦安	浦安市入船1丁目4-1ショッパーズプラザ新浦安4階	047-350-2255	279-0012
118	株式会社ウェストレイ Golfet 浦安店	浦安市北栄1丁目16-16	047-323-6655	279-0002
119	特定非営利活動法人養神館合気道館 NPO法人養神館合気道館	浦安市海楽2丁目1-25	047-355-7140	279-0003
120	カヴァティーナ合同会社	浦安市美浜1-7-1001	090-3097-4920	279-0011
121	YOGA STUDIO BODY&MIND	浦安市入船4丁目6-20-2Fラ・ストラダII	090-4736-7392	279-0012
122	株式会社 石井忠商店	浦安市港3	047-355-7212	279-0024
123	Champaca チャンパカ スポーツジム	浦安市堀江6丁目2番20号堀江ユニオン 102号室	090-4928-9226	279-0041
124	合同会社松戸ゴルフ江戸川ラインゴルフ松戸コース	松戸市上矢切1717	047-362-4101	271-0094
125	(株)梨香台クリエイト	松戸市高塚新田320	047-392-9311	270-2222
126	(有)クリエイティブワールド 北小金ボウル	松戸市根木内249-7	047-341-9191	270-0011
127	株式会社フージャースウェルネス&スポーツクリスタルスポーツクラブ八柱	松戸市常盤平陣屋前8-2	047-386-0058	270-2265
128	(有)ティエルシー ファミリーテニスクラブ	松戸市横須賀1丁目22-18	047-346-3371	270-0031
129	東風インドアテニスクラブ コテイインドアテニス	松戸市馬橋3175	047-345-4501	271-0051
130	株式会社ダンロップスポーツウェルネス ダンロップインドアテニススクール常盤平	松戸市常盤平1丁目21-1	047-384-7331	270-2261
131	株式会社コナミススポーツクラブ コナミススポーツクラブ北小金	松戸市小金1イオン北小金店5・6階	047-348-2811	270-0014
132	有限会社ダムスポーツクラブ	松戸市大谷口179番地1	047-346-5525	270-0005
133	株式会社コナミススポーツクラブ コナミススポーツクラブ五香	松戸市常盤平5-1-6	047-311-6511	270-2261
134	パラエストラ松戸ジム パラマツ	松戸市馬橋1877	047-301-3040	271-0051
135	キックボクシングアカデミーROOTS	松戸市北松戸2-3-72階アコードプラザビル	047-364-7877	271-0063
136	株式会社コナミススポーツクラブ コナミススポーツジュニアスクール五香	松戸市金ヶ作408-8	047-384-0911	270-2251
137	株式会社大丸プランニング LUCINA松戸店	松戸市松戸1173-1IRGMATSUDO3F	047-308-6272	271-0092
138	(有)コジマ らんらん倶楽部	松戸市金ヶ作312-4	047-386-2746	270-2251
139	(株)ハピネス タニタフィッツミーピコティ北小金店	松戸市小金1番地ピコティ東館2F	047-342-5119	270-0014
140	株式会社大丸プランニング ルキナ北小金	松戸市小金53イタクラビル2F	047-348-3133	270-0014
141	一般社団法人八ヶ崎スポーツクラブ	松戸市八ヶ崎7丁目39番地23	090-7711-9767	270-0023
142	(株)総合体育研究所千葉	松戸市新松戸3丁目-5ペガサスビル4F	047-348-4550	270-0034
143	(株)ZOU カルド五香	松戸市常盤平5丁目23-1パポック五香2F	047-382-6135	270-2261
144	株式会社ハイ・スタンダード カーブス松戸馬橋	松戸市馬橋1805ニューハイツクラ1F	047-346-6303	271-0051
145	(公財)吉田記念テニス研修センター T. T. C	柏市花野井936-1	04-7134-3030	277-0812
146	北柏テニスクラブ	柏市根戸410-1	04-7133-2165	277-0831
147	湯山ワールド株式会社 ヤングボウル	柏市南柏中央11-1ヤングボウルビル3階	04-7174-2224	277-0075
148	美里ゴルフ(株) 美里ゴルフセンター	柏市増尾880	04-7172-8137	277-0033
149	沼南ゴルフ(有)	柏市大島田757-1	04-7191-8119	277-0922
150	株式会社 アコーディアガーデン アコーディアガーデン柏	柏市藤ヶ谷325番地	04-7191-0180	277-0931
151	メガロス柏	柏市柏7丁目6-30	04-7168-2100	277-0005
152	株式会社ダンロップスポーツウェルネス 南柏店 ダンロップスポーツクラブ南柏	柏市南柏中央3-2キュア・ラビル内	04-7176-7997	277-0075
153	(有)吉田商事 豊四季スイミング	柏市旭町7丁目4-60	04-7145-2345	277-0852
154	(株)柏洋 柏洋スイマーズ南スクール	柏市南増尾1丁目2-1	04-7173-0410	277-0054
155	株式会社トランススポーツ 株式会社トランススポーツ 柏・新田原卓球場	柏市東3-2-22	04-7167-2773	277-0014
156	(有)増尾ゴルフ	柏市増尾995	04-7172-3803	277-0033
157	(株)柏洋 柏洋スイマーズ江戸川台スクール	柏市西原3丁目10-14	04-7154-4141	277-0885
158	株式会社オックスベストフィットネスマナーナ柏店	柏市柏2-3-1フーサワビル6階B号室	04-7199-8717	277-0005
159	有限会社錬肉工房	柏市柏7丁目4-15	04-7163-9263	277-0005
160	東京実業健康保険組合 体育センター 東実体育センター	柏市布施1000番地	04-7131-0510	277-0825
161	株式会社MNカンパニー	柏市旭町1-14-13澤本ビル1階	04-7190-5909	277-0852
162	流山合気会 合気道道場	柏市豊四季121-34	04-7153-1218	277-0863
163	プレビ株式会社スポーツキッズマイルららぽーと柏の葉	柏市若葉175ららぽーと柏の葉本館3階	03-3942-1100	277-0871
164	特定非営利活動法人オール沼南ベースボールクラブ オール沼南	柏市大津ヶ丘1丁目36-7	04-7191-3699	277-0921
165	株式会社ルネサンス スポーツクラブ&スパルネサンス野田 ルネサンス野田	野田市野田394-2	04-7122-9000	278-0037
166	株式会社千葉カントリー倶楽部梅郷ゴルフ場 梅郷コース	野田市堤根167	04-7122-1100	278-0021

NO	施設の名称	施設の所在地	電話番号	郵便番号
167	株式会社千葉カントリー倶楽部野田ゴルフ場 野田コース	野田市蕃昌4	04-7122-3531	278-0041
168	紫興業株式会社 紫カントリークラブすみれコース	野田市目吹111	04-7124-1166	278-0001
169	(株)川間グリーンテニスクラブ	野田市岩名1丁目78-3	04-7129-1055	278-0055
170	紫興業株式会社 紫あやめ36	野田市鶴奉463-1	04-7124-1177	278-0003
171	株式会社千葉カントリー倶楽部川間ゴルフ場 川間コース	野田市中里3477	04-7129-4111	270-0237
172	伊藤工事株式会社 ゴルフサロンSELA	野田市目吹2496	04-7123-8909	278-0001
173	林家国際武術興道會 武術道場	野田市尾崎811-7	04-7129-9027	270-0235
174	紫興業株式会社	野田市鶴奉463-1	04-7124-1155	278-0003
175	株式会社アクトスアクトスWill_G野田	野田市柳沢新田字甲子前59-4建デゴ野田店別棟	04-7197-1905	278-0006
176	株式会社ママダ カーブス ユニクス野田	野田市つつみ野1-2-2	04-7126-6070	278-0038
177	株式会社千葉カントリー倶楽部 本部	野田市蕃昌4	04-7122-1551	278-0041
178	有限会社エール カーブスロックタウンナナコウダイ	野田市七光台4-2	04-7127-7120	278-0051
179	ネイス株式会社 クラブネイス イオンタウン野田七光台店 クラブネイス イオンタウン野田七光台店	野田市七光台4-2イオンタウン野田七光台店2F	048-446-7830	278-0051
180	セントラルスポーツ株式会社 セントラルウェルネスクラブおたかの森 おたかの森	流山市西初石6丁目185-2流山おたかの森S・C 3F	04-7156-7350	270-0121
181	株式会社ダンロップスポーツウェルネス 流山おたかの森店 ダンロップスポーツクラブ流山おたかの森	流山のおたかの森東1-2-1ライフガーデンビル5・6・7F	04-7156-2795	270-0114
182	有限会社エール カーブス江戸川台	流山市江戸川台東3丁目23日野屋ビル2階	04-7155-1780	270-0111
183	極真空手道連盟極真館 千葉東葛支部 初石道場	流山市東初石3-96-40林ビル3階	080-3093-2051	270-0114
184	小林寛道スポーツ健身事務所有限会社 十坪ジム初石	流山市東初石3丁目96番30	04-7133-5860	270-0114
185	K. S スポーツサービス テニスカレッジおたかの森	流山のおたかの森西4-18-9	04-7199-2770	270-0121
186	TSCホリスティック株式会社アミダおたかの森 溶岩ヨガ・スタジオアミダ		04-7193-8830	270-0137
187	株式会社ZEPE Z FUTSAL SPORT松戸流山	流山市前ヶ崎85	047-168-0250	270-0144
188	NPO法人おたかスポーツコミュニティ流山	流山市中110流山市生涯学習センター内	04-7150-7474	270-0153
189	一般社団法人流山市スポーツクラブ	流山市平和台3-2-12フジハイツ104	04-7178-9291	270-0157
190	スクープ	流山市南流山2丁目8-7依田マンション101	04-7138-6762	270-0163
191	ボルダリングジムグラニー南流山	流山市南流山6丁目8-7	04-7103-5746	270-0163
192	一般社団法人ベストプレイス	流山市加一丁目12番地の1パークサイドコート403	090-5317-8692	270-0176
193	株式会社 東我孫子カントリークラブ	我孫子市青山895	04-7182-4141	270-1173
194	湖北台ゴルフセンター	我孫子市湖北台1丁目14-1	04-7188-9741	270-1132
195	ABBY sports&culture	我孫子市本町3丁目2-1	04-7183-3731	270-1151
196	ネイス株式会社 クラブネイスカミ我孫子店 クラブネイスカミ我孫子店	我孫子市寿2-25-41	048-446-7830	270-1152
197	NPO法人keystone	我孫子市白山1丁目6番7号403号	04-7185-4980	270-1154
198	株式会社KSプロジェクト	我孫子市柴崎台1丁目10-15川村第10ビル5階	04-7183-4077	270-1176
199	(有)鈴木産業 鎌ヶ谷ゴルフセンター	鎌ヶ谷市中沢1443	047-445-1241	273-0118
200	オールサムズテニスクラブ鎌ヶ谷 オールサムズ鎌ヶ谷	鎌ヶ谷市丸山3丁目7	047-445-4904	273-0103
201	株式会社鎌ヶ谷カントリー倶楽部	鎌ヶ谷市中沢1348	047-444-4111	273-0118
202	力心館 空手道場	鎌ヶ谷市東鎌ヶ谷2丁目16-65	047-442-0155	273-0104
203	新鎌ヶ谷空手道場	鎌ヶ谷市新鎌ヶ谷2丁目2番21号	047-401-1641	273-0107
204	古武道道場	鎌ヶ谷市道野辺中央1丁目2-11	047-443-0066	273-0113
205	株式会社東武スポーツ TOBUフィットネスパーク ネオス鎌ヶ谷	鎌ヶ谷市道野辺本町2丁目1-33鎌ヶ谷高架下	047-442-8595	273-0137
206	株式会社オックスベストフィットネス オックスベストフィットネス上志津	佐倉市上志津1641-1	043-462-4553	285-0846
207	株式会社ルネサンス スポーツクラブルネサンス佐倉 ルネサンス佐倉	佐倉市大崎台1丁目21-6	043-486-0450	285-0817
208	都賀スポーツセンター株式会社フィットネスクラブウスイ	佐倉市王子台1丁目15-2	043-488-0211	285-0837
209	(株)総武グリーンテニスクラブ	佐倉市上志津971番地2号	043-487-4017	285-0846
210	佐倉ライディングクラブ	佐倉市馬渡465	043-498-2063	285-0804
211	フジスポーツクラブ志津教室	佐倉市井野1441-3	043-488-0074	285-0855
212	川井興業株式会社 ワールドゴルフクラブ	佐倉市生谷935	043-462-3456	285-0836
213	川島観光開発(株) 佐倉サンゴルフセンター	佐倉市生谷1529	043-487-0303	285-0836
214	シーダーツリーゴルフプラザ	佐倉市馬渡1115	043-498-3487	285-0804
215	株式会社G-アライメント	佐倉市木野子字大山362ヒルトップバーディクラブ	043-485-5721	285-0801
216	蕨産業株式会社	佐倉市先崎233番地	043-463-1242	285-0851
217	有限会社ケイエムティー	佐倉市下志津原170番地	043-487-2948	285-0842
218	臼井バッティングスタジアム	佐倉市王子台2丁目27-10	043-462-6105	285-0837
219	極真会館渡邊道場	佐倉市王子台2-13-14加藤第一ビル101	043-488-2972	285-0837
220	東急リゾーツ&ステイ株式会社 麻倉ゴルフ倶楽部	佐倉市内田字双紙山670	043-498-6630	285-0077
221	(株)佐倉倶楽部 佐倉カントリー倶楽部	佐倉市飯田1000	043-485-0311	285-0032
222	studioM	佐倉市栄町21-8倉田ビル4F	080-3443-0314	285-0005

NO	施設の名称	施設の所在地	電話番号	郵便番号
223	稚子バレエアカデミー	佐倉市宮前3丁目4～3ヴィラ佐倉2F	043-483-0404	285-0005
224	特定非営利活動法人 ニッポンランナーズ NPOニッポンランナーズ	佐倉市栄町10-12伊能ビル1F	043-481-0711	285-0014
225	一般社団法人ゾナカルチヨ	佐倉市栄町7-21-102	043-235-7615	285-0014
226	佐倉ゴルフ開発株式会社	佐倉市内田字双紙山670番	043-498-6630	285-0077
227	株式会社ソピュア カーブス佐倉駅前店	佐倉市大崎台1丁目25志志久良第武ビル1F	043-497-3215	285-0817
228	株式会社ニックウエルネス ニックテニスドーム佐倉	佐倉市染井野4-8-4	043-463-5500	285-0831
229	株式会社アフアフ	佐倉市染井野6丁目19-9	043-462-6470	285-0831
230	都賀スポーツセンター株式会社臼井スイミングクラブ	佐倉市王子台1丁目15-2	043-461-5621	285-0837
231	(株)アフアフ ビュート千葉うすいスタジオ	佐倉市王子台1丁目27-3ダイアパレス臼井2F	043-462-6470	285-0837
232	ジービーアールダイビングセンター 及びPCサポートG. B. R. GBR	佐倉市王子台3丁目27-11	043-462-7201	285-0837
233	株式会社アコーディア・ゴルフ アコーディア・ガーデン志津	佐倉市下志津1300番地	043-487-3336	285-0841
234	極真会館 渡邊道場 志津道場 志津道場	佐倉市上志津1656番地56号中村ビル第二3F	043-489-6308	285-0846
235	株式会社ダンロップゴルフスクールユウカリが丘校	佐倉市西ユウカリが丘6-12-3イオンタウンユウカリが丘	043-420-8511	285-0850
236	特定非営利活動法人FUNFUNスタジオ	佐倉市井野1400番地88	043-497-3478	285-0855
237	スポーツクラブ ルネサンス・ユウカリが丘	佐倉市ユウカリが丘4-1-1スカイプラザ3・4階	043-463-2800	285-0858
238	有限会社ボディサポートカーブスユウカリが丘 カーブス	佐倉市南ユウカリが丘11-2SYビル2階	043-463-5533	285-0859
239	レイクサイドテニスクラブ	佐倉市臼井田1023	043-461-0223	285-0861
240	(有)テン・フォーティン スポーツクラブ テン・フォーティン	佐倉市臼井田836	043-460-2011	285-0861
241	成田卓球センター	成田市東和田792-2	0476-22-3351	286-0134
242	(株)長峰ゴルフセンター	成田市山之作415	0476-35-2211	286-0135
243	株式会社スカイウェイカントリー倶楽部 スカイウェイカントリークラブ	成田市幡谷941番地1	0476-36-2361	286-0814
244	PGMプロパティーズ株式会社 長太郎カントリークラブ	成田市奈土1413-1	0476-73-7711	287-0205
245	(株)大栄カントリー 大栄カントリー倶楽部	成田市横山638	0476-73-5522	287-0214
246	株式会社ユニマツプレシャス 白鳳カントリー倶楽部	成田市磯部8番地	0476-36-1131	286-0811
247	パットゴルフフタニ有限会社	成田市下方1390	0476-28-0810	286-0005
248	株式会社ソピュア カーブスユアエルム成田	成田市公津の杜4-5-3ユアエルム成田3階	0476-29-6900	286-0048
249	株式会社日本水泳館成田	成田市南平台1160	0476-28-2551	286-0042
250	有限会社楠クラブ 楠クラブ	成田市船形828くすのき幼稚園内	0476-26-1241	286-0001
251	有限会社エム・ジィ・シー	成田市はなのき台3-6-7	0476-26-5802	286-0007
252	株式会社シリアスフィットネス ゴールドジム成田千葉	成田市赤坂二丁目1番14号	0476-29-6622	286-0017
253	株式会社オックスベストフィットネスマグーナ成田	成田市花崎町828-11スカイタウン成田2F	0476-37-5595	286-0033
254	キャロットステーブル キャロットステーブル	成田市畑ヶ田188-2野々宮茂美牧場構内	0476-35-1978	286-0124
255	四街道カントリー(株)四街道ゴルフ倶楽部	四街道市小名木268	043-432-8111	284-0042
256	(株)千葉田園スイミングクラブ	四街道市大日866	043-421-2421	284-0001
257	(株)千城キタ オカモゴルフ	四街道市吉岡1705	043-237-8097	284-0032
258	木村桂子ヘルシースタジオ	四街道市鹿渡933-25KKHSビル1階	043-422-4703	284-0003
259	(株)千葉田園テニスクラブ	四街道市大日811	043-423-4919	284-0001
260	(有)Gift From Horse 四街道グリーンヒル乗馬クラブ	四街道市大日1609	043-421-3161	284-0001
261	株式会社国際空手道円心会館 円心空手	四街道市大日2206-1	043-423-7814	284-0001
262	(有)ボディサポート カーブス四街道大日店	四街道市大日429-2M2プラザ3F	043-424-5570	284-0001
263	みのり卓球センター	四街道市みのり町13-5	043-433-0889	284-0004
264	NPO法人佐原ジュニア体操クラブ	四街道市鹿放ヶ丘273番地3	090-2664-4947	284-0008
265	タキザワテニスクラブ	四街道市物井1788	090-1811-4878	284-0012
266	株式会社ソピュアカーブスピアシティ八街 カーブスピアシティ八街	八街市八街に252-6	043-440-0901	289-1103
267	株式会社トータルボディマネージメント・エフ TBM・F	八街市八街ほ1045-8	043-443-5700	289-1115
268	(株)アコーディア・ゴルフ志野カントリークラブ キング・クイーンコース 志野カントリークラブキング・クイーン	印西市大森7	0476-46-3111	270-1327
269	木下ゴルフセンター	印西市別所1266	0476-42-6990	270-1332
270	PGMプロパティーズ株式会社 総武カントリークラブ	印西市草深302	0476-46-7111	270-1337
271	(有)船尾ゴルフセンター	印西市船尾1353-1	0476-46-0522	270-1345
272	株式会社テニスクリエイション 松原テニスクラブ印西	印西市草深46	0476-48-6333	270-1337
273	総武カントリークラブ株式会社 総武カントリークラブ印旛コース	印西市造谷495	0476-99-1151	270-1611
274	総武カントリークラブ株式会社 総武カントリークラブ北コース	印西市造谷495-2	0476-99-1161	270-1611
275	株式会社成田射撃場	印西市山田166	0476-98-1221	270-1604
276	株式会社船橋ロッキータ 印西店 ロッキータ印西	印西市原1丁目2番地ビックホップ 2F	047-636-7758	270-1335
277	(株)船橋カントリー倶楽部	白井市清戸703	047-497-0236	270-1415
278	山崎製パン健康保険組合総合グラウンド	白井市富士86	047-445-3571	270-1432

NO	施設の名称	施設の所在地	電話番号	郵便番号
279	株式会社船カンショートコース リトルグリーンヴェレー船橋	白井市神々廻1904-2	047-491-3131	270-1416
280	有限会社 八正道	白井市根1720-4	047-497-2132	270-1431
281	極真会館白井道場 白井支部	白井市堀込1丁目1-30マイシティ白井	047-492-1196	270-1422
282	古武道武田流兵法 身心館 シンシンカン	白井市根144-2	047-497-3449	270-1431
283	有限会社白井ライディングクラブ	白井市木758-1	047-491-7895	270-1437
284	スポーツクラブアクトスアクトスwill-G白井	白井市根152-1ナリタヤ食彩館白井店2階	047-440-8848	270-1431
285	合同会社フォレストゴルフ	白井市根丸山306-3	047-492-6699	270-1431
286	白井ゴルフ林間コース	白井市根412	047-491-4007	270-1431
287	(有)白井テニスクラブ	白井市根477	047-491-4550	270-1431
288	(株)総合体育研究所千葉 英幼稚園内	白井市大山口2丁目2-2英幼稚園内	047-348-4550	270-1434
289	有限会社スワンバレエスタジオ	白井市清水口1丁目2-5福田ビル3階	047-491-1489	270-1435
290	(有)成田乗馬倶楽部	富里市日吉倉36	0476-93-4290	286-0202
291	株式会社昭和ゴルフ	富里市御料287-1	0476-92-0834	286-0211
292	有限会社リアルネップ リアルネップ	富里市新中沢489	0476-91-2299	286-0223
293	エムエヌケー株式会社 ザ・ゴルフファン	印旛郡酒々井町篠山新田3丁目2番	043-496-9288	285-0901
294	一般社団法人JGC	印旛郡酒々井町中央台4-18-12	043-496-5473	285-0922
295	(有)松下総業 L&Mスイミングクラブ	香取市北1丁目7-2	0478-54-7456	287-0002
296	松下総業(有) LランドMスポーツクラブ	香取市北2丁目7-15	0478-55-0699	287-0002
297	株式会社アブロード 佐原ミナミボウル	香取市佐原イー4200	0478-54-6160	287-0003
298	有限会社佐原グリーンプラザ	香取市大戸31	0478-58-1561	287-0043
299	佐原カントリークラブ	香取市多田89	0478-57-1122	287-0014
300	小見川東急ゴルフクラブ	香取市一ノ分目字神明496-1	0478-83-0109	289-0301
301	香取カントリークラブ	香取市織幡1177番地	0478-82-6111	289-0348
302	(株)アコーディア・ゴルフ 成田東カントリークラブ	香取市山倉 1367	0478-79-2211	289-0426
303	空港ゴルフコース成田	香取市小川137-1	0478-79-2111	289-0423
304	PGMプロパティーズ株式会社 成田の森カントリークラブ	香取市山倉4628-4	0478-79-1000	289-0426
305	株式会社アコーディア・ゴルフ 千葉桜の里ゴルフクラブ	香取市田部1434	0478-78-3411	289-0406
306	長嶋運送(株) 山田グリーンゴルフクラブ	香取市新里893-2	0478-78-3314	289-0424
307	株式会社サンライズ ゴルフプラザサンライズ	香取市増田300	0478-83-0771	289-0307
308	ショートコース香取G・C	香取市油田1198	0478-82-7071	289-0346
309	(株)イグレット 乗馬倶楽部イグレット	香取市本矢作225-1	0478-59-1640	287-0025
310	ヤハギ緑化株式会社 香取作業所 ヤハギ緑化香取作業所	香取市織幡1128	0478-80-7530	289-0348
311	東京建物リゾート株式会社 東庄ゴルフ倶楽部 東庄ゴルフ倶楽部	香取郡東庄町東和田329	0478-87-0115	289-0636
312	ダイナミック株式会社 ダイナミックゴルフ 成田	香取郡多古町飯笹1040-1	0479-75-0793	289-2231
313	(株)東京国際空港ゴルフ倶楽部 東京国際空港ゴルフ倶楽部	香取郡多古町船越2599	0479-76-5101	289-2244
314	株式会社ゴルフ倶楽部成田ハイツアー ゴルフ倶楽部 成田ハイツアー	香取郡多古町大門659	0479-75-1141	289-2303
315	株式会社ユニマツ大沢商会多古カントリークラブ	香取郡多古町飯笹1315	0479-70-7300	289-2231
316	SDエンターテイメント株式会社 SDフィットネス銚子店	銚子市末広町2番地の1	0479-22-8181	288-0042
317	株式会社ルネサンス スイミングクラブルネサンス銚子	銚子市長塚町3丁目652	0479-24-0450	288-0837
318	銚子ボウル	銚子市前宿町496番地	0479-22-8251	288-0031
319	宮内ダンス教室	銚子市松本町3丁目966	0479-24-6000	288-0802
320	銚子射撃場	銚子市森戸町1593	0479-33-0608	288-0872
321	学而館柴田道場	銚子市前宿町1161	0479-22-1192	288-0031
322	株式会社マリンスポーツ企画	銚子市笠上町7110-4	0479-20-1303	288-0004
323	コンディショニングジム アシスト	銚子市松本町1丁目8-42	0479-23-1772	288-0802
324	秀和気化(株)ゴルフプラザ72 ゴルフプラザ72	旭市倉橋3837	0479-55-3855	289-2611
325	SDエンターテイメント株式会社 SDフィットネス旭店	旭市イ4655番地	0479-63-5477	289-2511
326	NPO法人スポーツアカデミー スポーツアカデミー	旭市ニ5863-9アカデミークラブハウス	0479-62-8870	289-2504
327	株式会社ルネサンス スイミングクラブルネサンス八日市場 ルネサンス八日市場	匝瑳市八日市場ハの967-2	0479-73-2292	289-2141
328	株式会社ビーエムアイ 松山ゴルフクラブ BMIゴルフアカデミー	匝瑳市松山666	0479-72-3641	289-2152
329	ネクスト・ゴルフ・マネジメント 東千葉カントリークラブ株式会社	東金市滝503	0475-54-2681	283-0825
330	株式会社サンピアスポーツ サンピアスポーツクラブ	東金市東岩崎8-10サンピア4階	0475-52-0450	283-0068
331	東金バッティングセンター	東金市家徳250-2	0475-52-1944	283-0062
332	株式会社 新千葉カントリー倶楽部	東金市家之子2177	0475-52-4341	283-0001
333	合同会社 エストーレホテル東金	東金市八坂台1-8	0475-55-1117	475-55-1111

NO	施設の名称	施設の所在地	電話番号	郵便番号
334	株式会社 海宝 東金インターナショナルスイミングスクール	東金市北之幸谷264-3	0475-54-0821	283-0061
335	(株)藤コーポレーション 田間バッチングセンター	東金市田間885-2	0475-55-8989	283-0005
336	有限会社 東宗ゴルフ	東金市北之幸谷232-1	0475-55-1227	283-0061
337	カーブス東金	東金市東金800-5	0475-55-8228	283-0802
338	NPO法人 東金総合スポーツクラブ	東金市東金954番地	0475-55-7913	283-0802
339	東急リゾーツ&ステイ株式会社 季美の森ゴルフ倶楽部	大網白里市季美の森南2-49	0475-73-0109	299-3241
340	小林 武道場(銃剣道)	東金市山田1140	0475-54-3966	283-0823
341	卓球場ひえだ	山武市姫島906-2	0475-82-2790	289-1327
342	森トラスト・ホテルズ&リゾーツ株式会社 ラフォーレ&松尾ゴルフ倶楽部	山武市松尾町八田1563	0479-86-6400	289-1512
343	株式会社 山田ゴルフ倶楽部	山武市松尾町下大蔵790	0479-86-5551	289-1517
344	株式会社 山武グリーンカントリー倶楽部	山武市椎崎1552	0475-88-0111	289-1205
345	季美の森ゴルフ倶楽部	大網白里市季美の森南2-49	0475-73-0109	299-3241
346	(株)大網グリーンゴルフ	大網白里市大竹270-1	0475-72-5515	299-3243
347	株式会社ヌーヴェルゴルフ倶楽部	大網白里市金谷郷3151-1	0475-70-2001	299-3242
348	トレーニングルームヒーロー	大網白里市北飯塚460-2	0475-72-1955	299-3218
349	東京グリーン 富里カレドニアン株式会社 カレドニアン・ゴルフクラブ	山武郡横芝光町長倉1658	0479-82-6161	289-1756
350	スポーツGYMドリーム	山武郡横芝光町栗山4474	0479-82-8505	289-1733
351	千葉桜空塾	茂原市墨田18	0475-25-2773	297-0053
352	スポーツクラブゼロ	茂原市東茂原15-1	0475-25-8181	297-0032
353	藤成産業株式会社 アタックゴルフ茂原	茂原市大芝269-1	0475-24-2424	297-0033
354	株式会社グッドフィールド(ウイングスポーツクラブ)	茂原市千沢422-4	0475-34-7777	299-4103
355	茂原武道館	茂原市高師町3丁目12-1	0475-22-5405	297-0021
356	キャピトルスポーツ株式会社 茂原スポーツクラブ	茂原市小林字野中1625-4	0475-25-5121	297-0074
357	(有)イーストプロジット スポーツプラザイースト	茂原市下永吉1815	0475-25-2181	297-0035
358	みなみスポーツセンター	茂原市早野2130	0475-23-2689	297-0037
359	PGMプロパティーズ株式会社 ムーンレイクゴルフクラブ茂原コース	茂原市長尾1647	0475-26-5500	297-0073
360	株式会社茂原カントリークラブ 茂原カントリー倶楽部	茂原市中善寺700	0475-25-2222	297-0057
361	(株)ELAN カーブス アスモ茂原店 カーブス アスモ茂原	茂原市高師1735ショッピングプラザアスモ 2F	0475-22-4055	297-0029
362	株式会社みなみ	茂原市早野1720	0475-23-2689	297-0037
363	九十九里浜一宮乗馬センター	長生郡一宮町一宮9963	0475-42-2851	299-4301
364	株式会社一の宮カントリー倶楽部	長生郡一宮町東浪見3116番地	0475-42-3711	299-4303
365	U4サーフ	長生郡一宮町東浪見4-1	090-2257-1173	299-4303
366	アポロリゾート株式会社 アポロコーステニスクラブ	長生郡白子町中里5357-1	0475-33-4051	299-4215
367	長生ライフサポート株式会社	長生郡白子町中里4482		299-4215
368	PGMプロパティーズ株式会社 丸の内倶楽部	長生郡長柄町丸丸354	0475-35-3111	297-0204
369	株式会社ティ・ワイ・エッチゴルフ事業部	長生郡長柄町長柄山1095-1	0475-35-1110	297-0234
370	千代田興産(株) トーヨーカントリークラブ	長生郡長南町市野々685	0475-47-0221	297-0144
371	PGMプロパティーズ3株式会社 アハイディングクラブゴルフソサエティ	長生郡長南町竹林10	0475-46-3300	297-0155
372	株式会社グレートアイランド倶楽部	長生郡長南町佐坪1782	0475-46-3176	297-0145
373	株式会社山田クラブ21 南茂原カントリークラブ	長生郡長南町地引742	0475-47-1111	297-0135
374	株式会社長南パブリックコース 長南パブリックコース	長生郡長南町棚木908	0475-46-3311	297-0105
375	(株)長南カントリークラブ	長生郡長南町又富804	0475-46-2311	297-0104
376	株式会社日本ゴルフ倶楽部 ゴールドデンクロスカントリークラブ	長生郡長南町市野々575	0470-82-5211	297-0144
377	長南グリーン(株)	長生郡長南町又富804	0475-46-2318	297-0104
378	(有)ケンユウ ケンゴルフヴィレッジ長南	長生郡長南町蔵持140-2	0475-40-5757	297-0123
379	富士リゾート株式会社	長生郡長南町佐坪1782	0475-46-3176	297-0145
380	株式会社房総カントリークラブ	長生郡睦沢町妙楽寺2300	0475-43-0111	299-4493
381	茨城グリーン開発株式会社 睦沢事業所 デイスターゴルフクラブ	長生郡睦沢町佐貫4900番地	0475-43-0211	299-4425
382	ダイナミック株式会社 ダイナミックゴルフ茂原	長生郡長生村岩沼2013	0475-32-0181	299-4336
383	「健康自立支援」げんきはうす げんきはうす	長生郡長生村北水口	0475-32-5423	299-4337
384	(有)岩瀬林業 勝浦ジョイゴルフセンター	勝浦市市野川556	0470-77-1078	299-5202
385	勝浦ゴルフ倶楽部	勝浦市市野川628-1	0470-77-0121	299-5202
386	株式会社山田クラブ21 万木城カントリークラブ	いすみ市作田2	0470-86-3731	298-0135
387	株式会社プリンスホテル 大原・御宿ゴルフコース	いすみ市大原台200	0470-62-2111	298-0014
388	株式会社東昭開発 ジャパンスイミングスクール大原	いすみ市大原6791-3	0470-62-1880	298-0004
389	株式会社東昭開発	いすみ市日在2133-2	0470-63-0681	298-0002

NO	施設の名称	施設の所在地	電話番号	郵便番号
390	YogaStudio Perch	いすみ市岬町江場土1907	080-3431-5404	299-4612
391	株式会社東急リゾートサービス 大多喜城ゴルフ倶楽部	夷隅郡大多喜町上原1090	0470-82-3311	298-0223
392	(株)アコーディア・ゴルフ 花生カントリークラブ	夷隅郡大多喜町平沢字鍵坂1523-18	0470-83-1111	298-0254
393	マグレガーゴルフジャパン株式会社	夷隅郡大多喜町西部田沢山2-1	0470-82-3221	298-0205
394	株式会社キャメルゴルフリゾート キャメルゴルフリゾート	夷隅郡御宿町上布施3360	0470-68-6061	299-5111
395	株式会社 エム・アイ・ゴルフ ゴルフ5カントリーオークビレッジ	市原市国本767	0436-96-0300	290-0531
396	森永高滝カントリー(株)	市原市古敷谷1919	0436-96-1266	290-0528
397	ネクスト・ゴルフ・マネジメント株式会社 富士市原ゴルフクラブ	市原市古敷谷権現代1685	0436-96-1211	290-0528
398	平岩観光(株)八幡カントリークラブ	市原市中高根1418	0436-95-5070	290-0242
399	新日本観光株式会社 千葉新日本ゴルフ倶楽部 千葉新日本ゴルフ倶楽部	市原市新巻850	0436-36-2131	290-0212
400	平和農産工業株式会社 姉ヶ崎カントリー倶楽部 姉ヶ崎カントリー倶楽部	市原市立野165-1	0436-66-1116	299-0121
401	(株)千葉セントラルゴルフクラブ	市原市松崎281-1	0436-36-1155	290-0217
402	よみうりスポーツ(株) 千葉よみうりカントリークラブ	市原市岩字三重山1	0436-50-1571	290-0228
403	株式会社浜野ゴルフクラブ	市原市永吉937	0436-52-3111	290-0168
404	PGMプロパティーズ株式会社 ムーンレイクゴルフクラブ 鶴舞コース	市原市小草畑577	0436-89-2215	290-0526
405	日本長江ゴルフクラブ(株)	市原市山口4	0436-98-1005	290-0558
406	株式会社千葉パブリックゴルフコース CPGカントリークラブ	市原市川在974	0436-36-1251	290-0213
407	ロッテ不動産株式会社 皆吉台ゴルフ倶楽部	市原市皆吉1627-1	0436-92-3211	290-0232
408	(株)高滝リンクス倶楽部 ブリック&ウッドクラブ	市原市山口42-26	0436-98-1330	290-0558
409	ケイ・アンド・エム・インターナショナル株式会社 市原事業所 ミスミンククラブ市原	市原市五所1966-1ボートピア市原2F	0436-40-7801	290-0066
410	株式会社アコーディアAH36ニュー南総ゴルフ倶楽部	市原市上高根1616-1	0436-95-1101	290-0243
411	トレーニングジム・エスフォルサール	市原市姉崎2567-1	0436-62-9569	299-0111
412	コナミスポーツクラブ五井	市原市五井5232-2	0436-23-1231	290-0056
413	株式会社ラウンドワン 市原店 市原店	市原市八幡北町3丁目5-1	0436-44-8801	290-0069
414	株式会社ハイ・スタンダード カーブスユニモちはら台	市原市ちはら台西3丁目4番ユニモちはら台ショッピングセンター1階	0436-76-0380	290-0143
415	株式会社千葉射撃倶楽部	市原市犬成961番地	0436-75-5507	290-0166
416	株式会社新東京サーキット	市原市引田249	0436-36-3139	290-0256
417	泉バレエ塾	市原市青葉台3丁目6-1	0436-61-7730	299-0117
418	セントラルスポーツ株式会社 セントラルスポーツクラブ館山 館山	館山市館山83-2	0470-22-6655	294-0036
419	株式会社 館山カントリークラブ 館山カントリークラブ	館山市坂井字翁作772-54	0470-29-1115	294-0311
420	湯山ワールド株式会社館山ヤングボウル	館山市北条1564	0470-22-6611	294-0045
421	有限会社東伸商事 館山ゴルフ倶楽部 館山ゴルフ倶楽部	館山市山本1160	0470-23-8210	294-0014
422	(社)東洋医学セラピスト協会	館山市国分205-1	0470-23-0240	294-0018
423	花澤ジム館山総武館	館山市西長田1033	0470-23-8105	294-0027
424	館山フィットネスセンター	館山市館山94番地の1	0470-28-5655	294-0036
425	池田商事株式会社 ゴルフハウスイケダ ゴルフハウスイケダ	館山市長須賀230-1KIビル1階	0470-23-8150	294-0037
426	有限会社 ティーティーカンパニー カーブス館山テックビットガーデン	館山市北条1299-1	0470-25-6611	294-0045
427	中西養心館	館山市北条2542	090-4625-7188	294-0045
428	(有)アイワプロジェクト アイワテニス	館山市那古1512-5	0470-27-5788	294-0055
429	館山ライディングパーク	館山市茂名60	0470-28-1306	294-0222
430	(有)オーシャンダイバー 波左間海中公園	館山市波左間1012波左間漁業協同組合内海中公園	0470-29-1648	294-0307
431	(有)日本海洋資源開発 シークロップ ダイビングスクール	館山市坂田634	0470-29-1575	294-0308
432	(株)鴨川シティクリエイト KCCスポーツクラブ	鴨川市横渚1703-1	04-7093-5530	296-0001
433	アコーディアAH12 鴨川カントリークラブ	鴨川市和泉2607	04-7093-4567	296-0045
434	三和開発株式会社コスモクラシッククラブ	南房総市平塚乙2-404	0470-58-0311	299-2202
435	(有)ゴルフレンジ東清	木更津市犬成434-1	0438-98-2500	292-0033
436	株式会社ザ・ビッグスポーツ スポーツクラブビッグ・エス木更津	木更津市請西2丁目5-15	0438-36-6221	292-0801
437	綜和都市開発株式会社サンライズゴルフクラブ	木更津市下鳥田字山神211	0438-37-2100	292-0816
438	富二商事株式会社 トップサイドスポーツガーデン	木更津市潮見3丁目8番地	0438-22-0010	292-0834
439	株式会社ザ・カントリークラブ・ジャパン	木更津市茅野七曲905	0438-53-2111	292-0202
440	合資会社タケウチ木更津バッティングセンター	木更津市請西2丁目11	0438-36-4925	292-0801
441	BODY EVOLuTioN GYM	木更津市大和2丁目7-11	080-6553-3450	292-0805
442	木更津市営体育施設	木更津市貝渚2-13-40	043-441-7071	292-0833
443	ダンスワーク君津スタジオ	君津市中野2丁目16-2	0439-54-6856	299-1151
444	有限会社ドリーム ドリームゴルフガーデン	君津市貞元553	0439-55-3044	299-1133
445	(株)サクセスゴルフ ゴールド木更津カントリークラブ	君津市大野台765-2	0439-70-5111	292-1151

NO	施設の名称	施設の所在地	電話番号	郵便番号
446	木更津東カントリークラブ株式会社	君津市川俣旧川俣346-2	0439-39-3131	292-0524
447	君津トレーニングジム	君津市南子安3丁目4-17	0439-55-5582	299-1162
448	上総開発株式会社 上総富士ゴルフクラブ	君津市大坂富士山1639	0439-29-2711	292-0511
449	オーシャンゴルフアソシエイツ株式会社 新君津ベルグリーンカントリー倶楽部	君津市東猪原12	0439-70-5130	292-1161
450	株式会社エムエスシー	君津市坂田370濱田重工株式会社	0439-53-1612	299-1142
451	株式会社ELANカーブス君津	君津市東坂田1-6-1君津ファーストビル3階	0439-55-3911	299-1144
452	有限会社三祐君津バットイングセンター	君津市東坂田4-7-16	0439-54-5060	299-1144
453	TSCホリスティック株式会社アミダ・イオンタウン君津店 アミダイオンタウン君津店	君津市中野5-17-1イオンタウン君津東棟1階	03-5783-7171	299-1151
454	富津田倉ゴルフ株式会社 南総ヒルズカントリークラブ	富津市田倉865番地1	0439-68-1131	299-1731
455	金谷国際射撃場 金谷射撃場	富津市金谷626	0439-69-2560	299-1861
456	株式会社イースタンスポーツ 富津スターレーン 富津スターレーン	富津市大堀1750	0439-87-2371	293-0001
457	株式会社共同ビジネスアマハホースクラブ アマハホースクラブ	富津市岩坂513-1	0439-67-1168	299-1608
458	総丘カントリー倶楽部	富津市田原1021	0439-68-1351	299-1755
459	BEE PUMP	富津市西川970	090-6011-5066	293-0013
460	株式会社ELAN カーブスイオンモール富津	富津市青木1丁目5番地1イオンモール富津1F	0439-27-1710	293-0012
461	東京ベイサイドゴルフコース	富津市竹岡4277-2	0439-67-2611	299-1621
462	白岩雅孝 しろいわ体操クラブ	富津市大堀4丁目9-34	0439-71-4618	293-0001
463	株式会社Rブランニング ならわロイヤルゴルフ	袖ヶ浦市奈良輪2536ならわロイヤルゴルフ	0438-62-5005	299-0263
464	39ゴルフレンジ	袖ヶ浦市川原井2039	0438-75-8562	299-0201
465	株式会社木更津ゴルフ倶楽部 木更津ゴルフクラブ	袖ヶ浦市下宮田216	0438-75-5911	299-0223
466	国際総武館 空手道連盟 総本部	袖ヶ浦市神納315-3	0438-62-7967	299-0257
467	有限会社拳心会	袖ヶ浦市横田70-2	0438-75-7374	299-0236
468	Leeup-Golf	袖ヶ浦市久保田2464	0438-63-3522	299-0242

10 劇場、音楽堂等

NO	施設の名称	施設の所在地	電話番号	郵便番号
1	千葉県文化会館	千葉市中央区市場町11-2	043-222-0201	260-8661
2	青葉の森公園芸術文化ホール	千葉市中央区青葉町977-1	043-266-3511	260-0852
3	千葉県東総文化会館	旭市ハ-666	0479-64-2001	289-2521
4	千葉県南総文化ホール	館山市北条740-1	0470-22-1811	294-0045
5	かずさアカデミアホール	木更津市かずさ鎌足2-3-9	0438-20-5555	292-0818
6	千葉市民会館	千葉市中央区要町1-1	043-224-2431	260-0017
7	千葉市若葉文化ホール	千葉市若葉区千城台西2-1-1	043-237-1911	264-0004
8	千葉市文化センター	千葉市中央区中央2-5-1	043-224-8211	260-0013
9	千葉市美浜文化ホール	千葉市美浜区真砂5-15-2	043-270-5619	261-0011
10	習志野市習志野文化ホール	習志野市谷津1丁目16番1号	047-479-1212	275-0026
11	八千代市市民会館	八千代市萱田町728	047-483-5111	276-0044
12	船橋市民文化ホール	船橋市本町2-2-5	047-434-5555	273-0005
13	市川市文化会館	市川市大和田1-1-5	047-379-5111	272-0025
14	行徳文化ホールI&I(行徳公会堂)	市川市末広1-1-48	047-701-3011	272-0121
15	全日警ホール(市川市市民会館)	市川市八幡4-2-1	047-335-1542	272-0021
16	浦安市文化会館	浦安市猫実1-1-2	047-353-1121	279-0004
17	浦安音楽ホール	浦安市入船1-6-1	047-382-3035	279-0012
18	松戸市民劇場	松戸市本町11-6	047-368-0070	271-0091
19	松戸市民会館	松戸市松戸1389-1	047-368-1237	271-0092
20	松戸市文化会館(森のホール21)	松戸市千駄堀646-4	047-384-5050	270-2252
21	柏市民文化会館	柏市柏下107	04-7164-9141	277-0004
22	アミュゼ柏	柏市柏6-2-22	04-7164-4552	277-0005
23	ひまわりプラザ	柏市大島田440-1	04-7192-1111	277-0922
24	興風会館	野田市野田250番地	04-7122-2191	278-0037
25	野田市文化会館	野田市鶴奉5-1	04-7124-1555	278-0003
26	櫛のホール・小ホール	野田市中野台168-1	04-7123-7818	278-0035
27	流山市文化会館	流山市加一丁目16-2	04-7158-3462	270-0176
28	流山市おおたかの森ホール	流山市おおたかの森北一丁目2-1	04-7186-7638	270-0119
29	きらり鎌ヶ谷市民会館きらりホール	鎌ヶ谷市富岡1-1-3	047-441-3377	273-0101
30	佐倉市民音楽ホール	佐倉市王子台1-16	043-461-6221	285-0837
31	成田国際文化会館	成田市土屋303	0476-23-1331	286-0021
32	四街道市文化センター	四街道市大日396	043-423-1618	284-0001
33	印西市文化ホール	印西市大森2535	0476-42-8811	270-1327
34	白井市文化会館	白井市復1148-8	047-492-1121	270-1422
35	プリミエール酒々井	印旛郡酒々井町中央台3-4-1	043-496-8681	285-0922
36	ふれあいプラザさかえ	印旛郡栄町安食938-1	0476-95-1112	270-1516
37	佐原文化会館	香取市佐原イ211	0478-55-1161	287-0003
38	多古町コミュニティプラザ文化ホール	香取郡多古町多古2855	0479-76-7811	289-2241
39	銚子市青少年文化会館(市民会館)	銚子市前宿町1046	0479-22-3315	288-0031
40	東金文化会館	東金市八坂台1-2107-3	0475-55-6211	283-0801
41	山武市成東文化会館のぎくプラザ	山武市殿台290-1	0475-82-5222	289-1324
42	山武市さんぶの森文化ホール	山武市埴谷1904-5	0475-80-9700	289-1223
43	芝山文化センター	山武郡芝山町小池973	0479-77-1861	289-1624
44	茂原市東部台文化会館	茂原市東部台1-7-15	0475-23-8711	297-0015
45	長生村文化会館	長生郡長生村岩沼2119	0475-32-5100	299-4336
46	勝浦市芸術文化交流センター	勝浦市沢倉523-1	0470-73-1001	299-5231
47	いすみ市夷隅文化会館	いすみ市深谷1968-1	0470-86-5000	298-0125
48	いすみ市大原文化センター	いすみ市大原7838	0470-63-1222	298-0004
49	いすみ市岬ふれあい会館	いすみ市岬町東中滝720-1	0470-87-8785	299-4621
50	市原市市民会館	市原市惣社1-1-1	0436-22-7111	290-0023
51	市原市勤労会館	市原市更級5-1-18	0436-25-0125	290-0050
52	君津市民文化ホール	君津市三直622	0439-55-3300	299-1172

11 生涯学習センター

NO	施設の名称	施設の所在地	電話番号	郵便番号
1	さわやかちば県民プラザ	柏市柏の葉4-3-1	04-7140-8600	277-0882
2	千葉市生涯学習センター	千葉市中央区弁天3-7-7	043-207-5811	260-0045
3	八千代市総合生涯学習プラザ	八千代市ゆりのき台3-7-3	047-487-3718	276-0042
4	生涯学習センターメディアパーク市川	市川市鬼高1-1-4	047-320-3333	272-0015
5	野田市生涯学習センター	野田市中野台168-1	04-7123-7818	278-0035
6	流山市生涯学習センター	流山市中110	04-7150-7474	270-0153
7	我孫子市生涯学習センター	我孫子市若松26-4	04-7182-0511	270-1147
8	鎌ヶ谷市生涯学習推進センター	鎌ヶ谷市富岡2-6-1	047-446-1111	273-0101
9	匝瑳市生涯学習センター	匝瑳市今泉6489-1	0479-67-1264	289-3182
10	市原市生涯学習センター	市原市五井中央西1-1-25	0436-20-1180	290-0081
11	君津市生涯学習交流センター	君津市久保2-13-2	0439-50-3980	299-1152