別紙１

令和３年度 千葉県鳥獣保護区等位置図（北部地区）

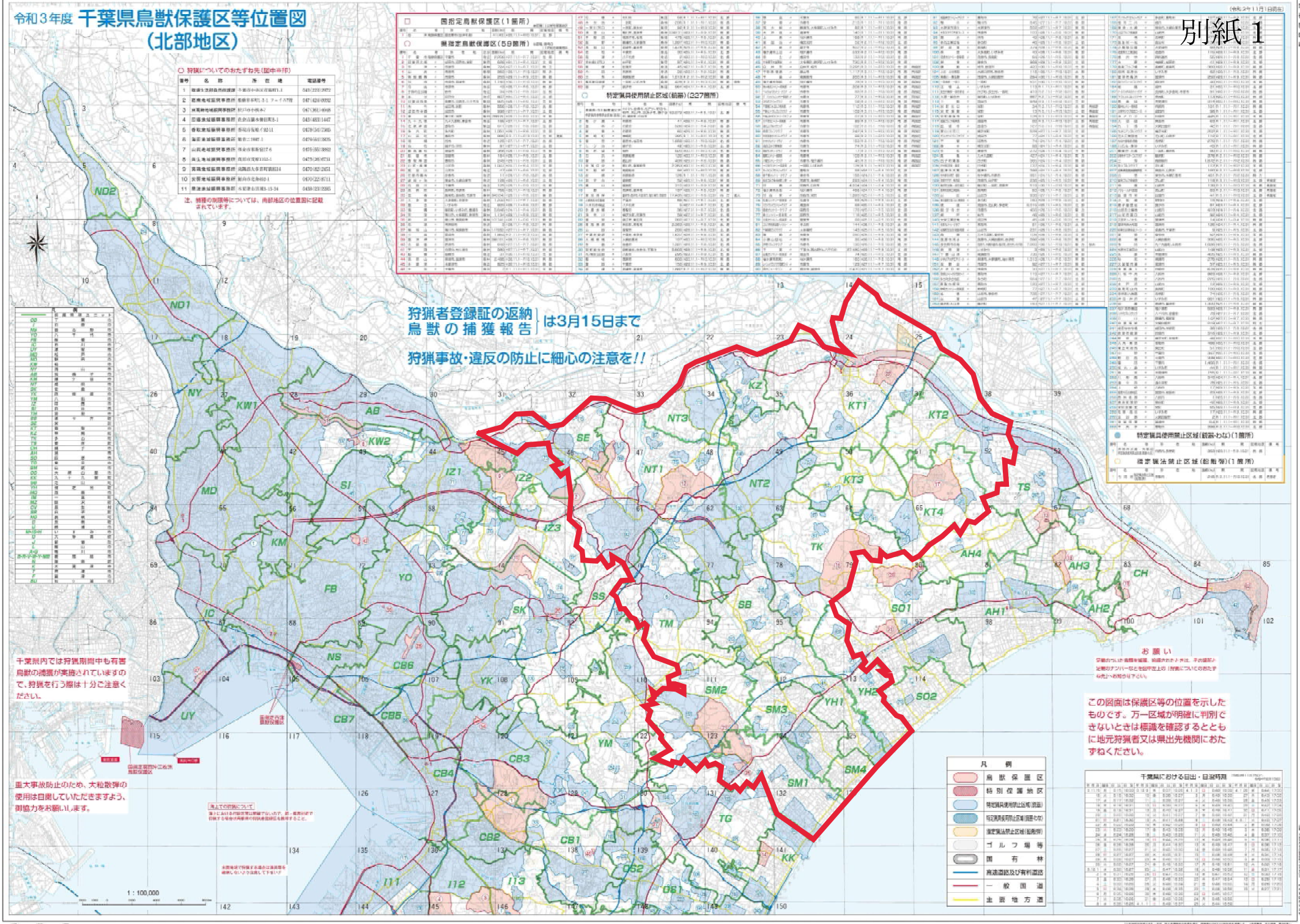

狩猟についてのおたずね先（図中※印）

番号	名称	所在地	電話番号
1	環境生活部自然保護課	千葉市中央区市場町1-1	043(223)2972
2	君津地域振興事務所	君津市久保1-3-1 フェイス木更	0439(50)1332
3	市原地域振興事務所	市原市国分寺台中央2	0436(23)9965
4	印旛地域振興事務所	佐倉市鏑木町788-1	043(483)1447
5	香取地域振興事務所	香取市佐原ロ2211	0478(54)2065
6	海匝地域振興事務所	旭市二1467-1	0479(63)3925
7	山武地域振興事務所	東金市東新宿17-6	0475(55)3892
8	長生地域振興事務所	茂原市高師1033-1	0475(20)6734
9	夷隅地域振興事務所	勝浦市大楠字前原814	0470(62)2451
10	安房地域振興事務所	館山市北条468-1	0470(22)3711
11	東京湾地域振興事務所	木更津市江川3-15-34	0438(23)2265

注、猟期の制限等については、南部地区の位置図に記載されています。

国指定鳥獣保護区（1箇所）

県指定鳥獣保護区（59箇所）

特定猟具使用禁止区域（銃猟）（227箇所）

（令和２年11月1日現在）

特定猟具使用禁止区域（銃器・わな）（1箇所）

指定猟法禁止区域（鉛散弾）（1箇所）

千葉県における日出・日没時刻