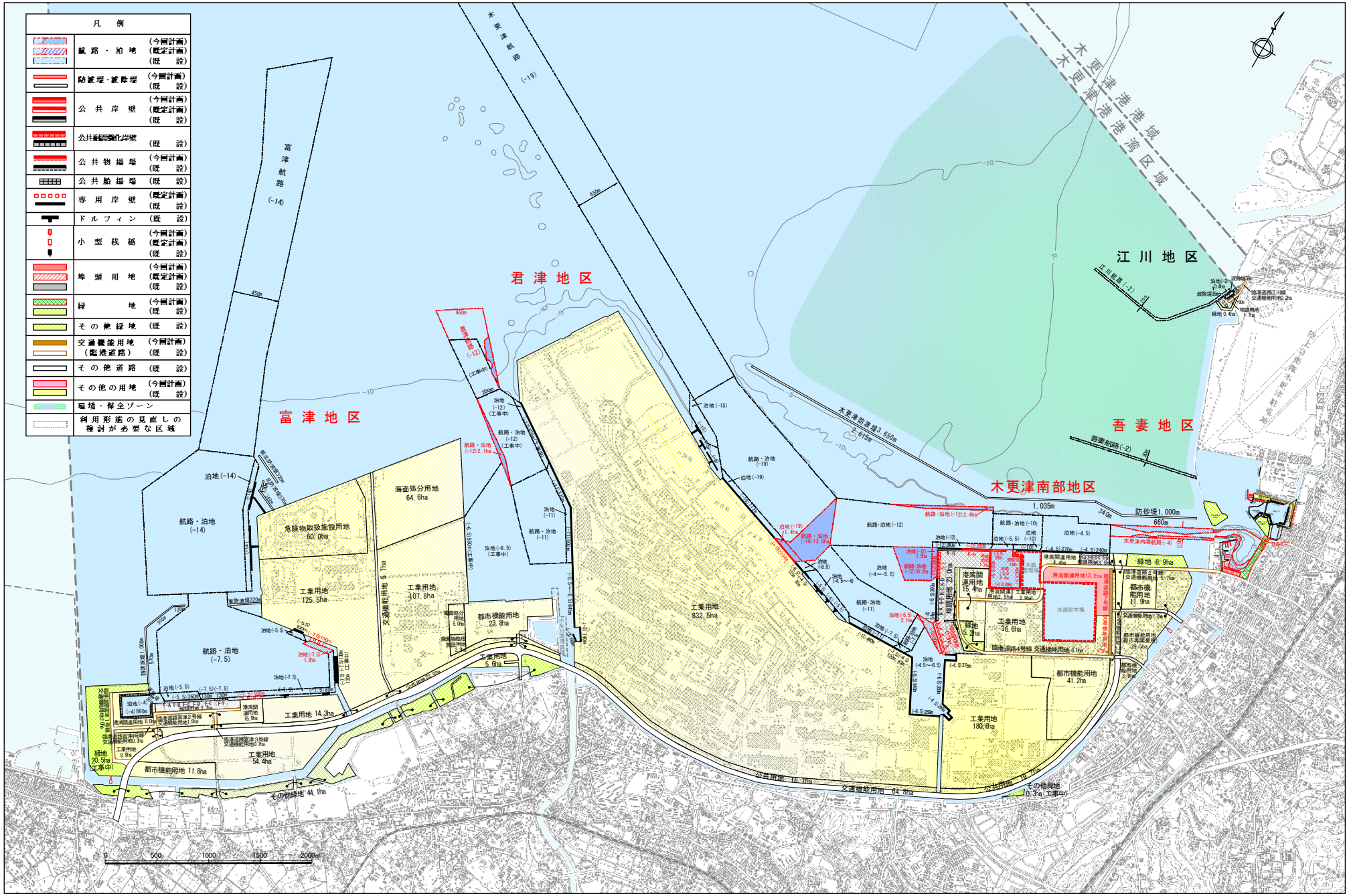
凡　例
航路・泊地（今回計画）（既定計画）（既　設）
防波堤・波除堤（今回計画）（既　設）
公共岸壁（今回計画）（既定計画）（既　設）
公共耐震強化岸壁（既　設）
公共物揚場（今回計画）（既　設）
公共船揚場（既　設）
専用岸壁（既定計画）（既　設）
ドルフィン（既　設）
小型桟橋（今回計画）（既定計画）（既　設）
埠頭用地（今回計画）（既定計画）（既　設）
緑地（今回計画）（既　設）
その他緑地（既　設）
交通機能用地（臨港道路）（今回計画）（既　設）
その他道路（既　設）
その他の用地（今回計画）（既　設）
環境・保全ゾーン
利用形態の見直しの検討が必要な区域
富津地区
君津地区
江川地区
吾妻地区
木更津南部地区
木更津航路
富津航路
江川航路
吾妻航路
木更津防波堤
防砂堤
港湾区域
0　500　1000　1500　2000m

木更津南部地区拡大図
木更津南部地区
1,035m
340m
防砂堤1,000m
660m
航路・泊地(-12)2.4ha
航路・泊地(-12)
航路・泊地(-10)
泊地(-12)
泊地(-5.5)
泊地(-10)
泊地(-4.5)
木更津内港航路(-4)
泊地(-12)1.5ha
航路・泊地(-12)10.2ha
泊地(-4～-5.5)
港湾関連用地 23.0ha
港湾関連用地 15.4ha
港湾関連用地4.4ha
港湾関連用地13.2ha
港湾関連用地2.5ha
工業用地2.9ha
水面整理場
水面貯木場
緑地 6.9ha
臨港道路2号線 交通機能用地 5.7ha
都市機能用地 11.9ha
交通機能用地1.7ha
都市機能用地(都市再開発用) 29.5ha
都市機能用地 3.9ha
臨港道路7号線
交通機能用地 1.5ha
緑地 5.2ha
工業用地 36.6ha
臨港道路4号線 交通機能用地 6.1ha
都市機能用地 41.2ha
工業用地 180.6ha
泊地(-5.5) 2.1ha
泊地(-7.5)
泊地(-4.5～-6.5)
(-4.5)376m
(-6.5)269m
(-6.5)543m
(-6.5)330m
(-4.5)296m

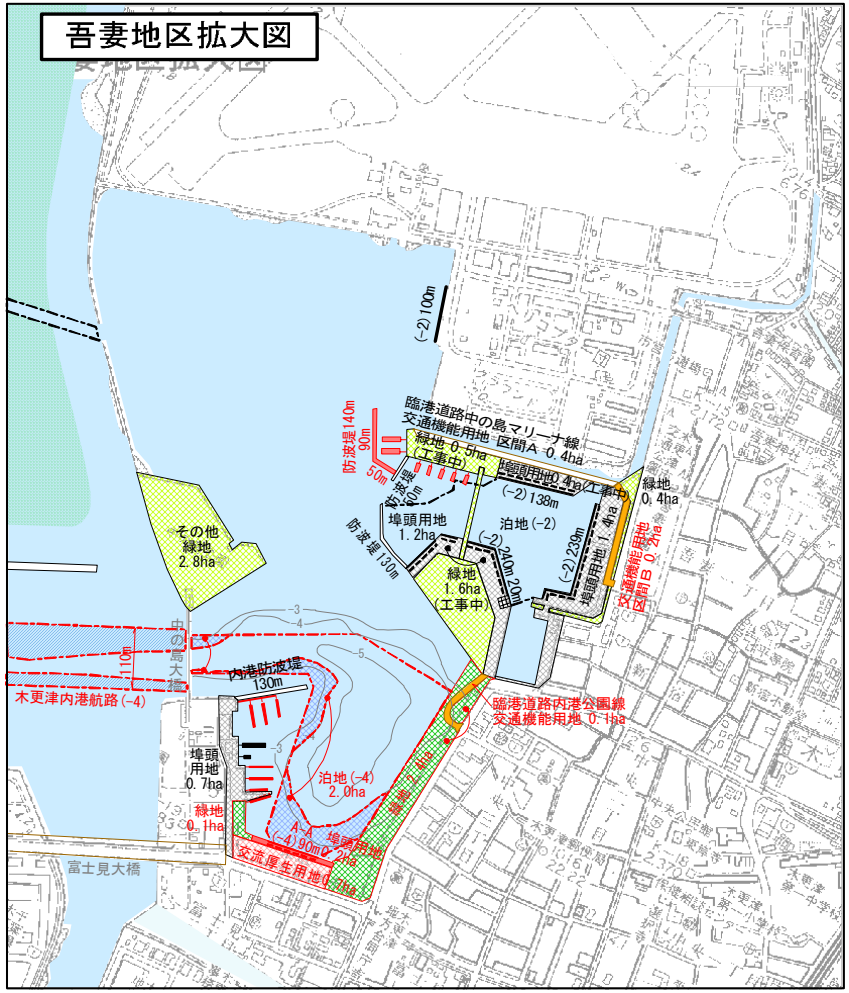
吾妻地区拡大図
(-2)100m
防波堤140m
防波堤90m
防波堤50m
防波堤130m
臨港道路中の島マリーナ線 交通機能用地 区間A 0.4ha
緑地 0.5ha (工事中)
臨港道路 区間B 0.4ha
緑地 0.4ha
(-2)138m
埠頭用地 1.2ha
泊地(-2)
(-2)239m
埠頭用地 1.4ha
緑地 1.6ha (工事中)
臨港道路 区間B 0.2ha
その他緑地 2.8ha
中の島大橋
内港防波堤 130m
木更津内港航路(-4)
埠頭用地 0.7ha
緑地 0.1ha
泊地(-4) 2.0ha
(-4)90m
埠頭用地 2.1ha
交流厚生用地 0.1ha
臨港道路内港公園線 交通機能用地 0.1ha
富士見大橋