

ちば県民だより

令和5年[2023年]

1

通算
第538号

月号

毎月5日発行(1月のみ1日発行)

もくじ

新型コロナウイルス感染拡大に備えています……2面
新成人の皆さんへ～消費者トラブルに注意～……3面

千葉県誕生150周年特集……4～5面
県民ひろば……6～7面
どこ行く?/レシピ/ちばの星/クイズ&プレゼント …8面

千葉県は今年 誕生150周年を 迎えます



謹んで新年のご挨拶を申し上げます。

昨年は、新型コロナウイルス感染症や、原油価格・物価の高騰などの課題に全力で取り組んでまいりました。県民の皆さま、ご協力いただいた皆さまに改めて御礼申し上げます。

今年も感染拡大防止と社会経済活動の両立を図りながら、さまざまな分野で県全体の活性化に取り組んでまいります。

県政運営において、「安全・安心」の確立は、あらゆる政策の土台となるものです。新型コロナウイルス感染症については、今後も変化する状況に柔軟に対応しながら医療提供体制の整備などに万全を期してまいります。防災面では、関係機関との連携をさらに強化しながら、ICTなどを活用した災害対応力の向上、インフラの強靱化などにより「日本一の防災県」を目指してまいります。

産業の活性化にもしっかり取り組んでいきます。「第5次ちば中小企業元気戦略」を策定し、企業の意欲的な取り組みを支援するとともに、全国屈指の農林水産業のさらなる成長力の強化を図ってまいります。さらに、道路交通網の整備を進め、戦略的な企業誘致や観光振興につなげるとともに、成田空港については、第3滑走路の整備や「新しい成田空港」構想の検討と合わせて、空港と周辺地域の発展が好循環する地域づくりを推進します。

医療・介護・福祉分野では、引き続き、人材の確保・定着に取り組んでいく他、「(仮称)千葉県総合救急災害医療センター」のオープンと同センター内への精神保健センターの整備により、医療と福祉の連携を進めます。また、市町村と連携した多子世帯の給食費無償化など子育て世代の支援とともに、感染対策とのバランスに配慮しながら学校教育活動の充実にも努めてまいります。

今年は、千葉県誕生150周年となる節目の年です。ぜひ、各地で開催される記念行事に足を運んでいただき、これまでの歩みを振り返るとともに、未来の千葉県に思いをはせていただきたいと思います。

千葉県を次世代につなげていくため、県民の皆さまと共に千葉県の総力を結集しながら、未来への投資を着実に進め、新しい千葉の時代を切り開いてまいります。

本年もどうぞよろしくお願いたします。

千葉県知事

熊谷俊人

千葉県庁 代表電話 043-223-2110 ホームページ <https://www.pref.chiba.lg.jp>
編集・発行/千葉県総合企画部報道広報課 〒260-8667 千葉市中央区市場町1番1号
TEL 043-223-2241 FAX 043-227-0146

◆スマートフォンアプリ「マチイロ」で「ちば県民だより」がご覧になれます。◆「ちば県民だより」は、新聞折り込みの他、県の施設、市役所・町村役場、一部の郵便局・コンビニ・鉄道駅などで入手できます。◆掲載の情報は令和4年12月16日(金)時点のものです。

県人口 6,274,772人 (対前月比 402人 減) 男 3,108,942人/女 3,165,830人
世帯数 2,837,010世帯(対前月比 1,136世帯増) [令和4年12月1日現在]

ちば県民だより
ホームページ・
マチイロ



千葉県広報
ツイッター



千葉県公式
LINE



千葉県防災
ツイッター



新型コロナウイルス感染拡大に備えています

県では、新型コロナウイルス感染症の流行に備え、さまざまな取り組みを行っています。
(掲載の内容は令和4年12月16日(金)時点のものです)

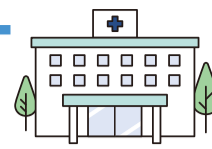

千葉県 検索



医療提供体制の強化

- 医療機関と連携し最大1887床の病床を確保
- 発熱外来について998の医療機関を確保し、そのうち844の医療機関を県ホームページで公表
- 臨時の医療施設などを設置
- 新型コロナウイルス感染症からの回復患者の受け入れに134の医療機関と90の介護老人保健施設が対応

熱があるときは 検索

- 中和抗体薬や経口薬を使用可能な医療機関や薬局の拡大
- 「千葉県オンライン診療センター」を開設
- 詳しくは県ホームページをご覧ください
- 千葉県オンライン診療センター 検索
- 「千葉県新型コロナウイルス感染症医療調整センター」を設置し、医療的な対応が必要な方への支援を強化



自宅療養者への支援

- 自宅療養者への往診などに687の医療機関と221の訪問看護事業所が対応
- 自宅での酸素療法に125の医療機関と122の訪問看護事業所が対応
- 医療機関が酸素吸入器を確保できない場合に貸し出すため、県で200台を確保



- 民間事業者と連携し、往診やオンライン診療の体制を強化
- 「自宅療養者フォローアップセンター」で関係機関と連携した健康観察や健康相談を実施
- 自宅療養者の症状把握に必要なパルスオキシメーターを15万334台確保
- 食料品の確保が難しい方への配食サービスの実施



自己検査の環境整備

- 自己検査者向け陽性者登録センターの対応能力を1日当たり2万件に強化
- 症状が軽く重症化リスクの低い方を対象に、1日当たり5千個を上限に抗原定性検査キットを配付
- 薬局などの無料検査実施拠点を整備

妊婦への対応強化

- 周産期母子医療センターなどと連携して、入院受け入れ態勢の整備や自宅療養中の容体急変などに備えた対応を強化
- 妊婦対応可能な病床を最大47床確保

ワクチンの接種促進

- 国や市町村、医療関係団体などと連携し、接種体制を構築
- 「県ワクチン追加接種センター」1月31日(火)まで開設
- 日程 1月10日(火)から、毎週火・水・金・土曜日
- 場所 モリシア津田沼オフィス棟6階 (JR津田沼駅南口から徒歩2分)

問い合わせ ☎0120-540-197 千葉県 検索



早春のちばを楽しく巡ろう!



「GOGO房総デジタルポイントラリー」

スマートフォンを使って県内観光スポットを巡るポイントラリーです。
参加方法 特設サイトにアクセスして参加
実施期間 2月28日(火)まで
問い合わせ GOGO房総デジタルポイントラリー事務局
☎0120-877-067 GOGO房総デジタルポイントラリー 検索



「千葉県体験観光割引キャンペーン」

スポーツ・アウトドア体験プログラムが予約1件当たり最大50%割引! 乗馬、いちご狩りなど、この機会にぜひお楽しみください。
利用方法 キャンペーン特設サイトにアクセスして電子クーポンを取得。予約申し込み時に取得した電子クーポンを適用して予約。
※クーポンの取得・ご利用にはリクルートIDの登録が必要です。
実施期間 2月26日(日)まで
問い合わせ じゃらんnetサポートデスク ☎0570-00-5601
HP https://www.jalan.net/jalan/doc/news/button/1446525001



おすすめ観光情報

千倉町内の花畑(南房総市) (花摘み期間 3月中旬まで)

南房総市千倉町の白間津地区は、黒潮の影響で真冬でも温暖な常春の地。花の露地栽培が盛んで、絨毯を敷き詰めたような広大な花畑が見られます。
場所 南房総市千倉町白間津地区(JR内房線千倉駅からバス。「白間津お花畑」下車)
料金 農園により異なります
種類 ストック・ポピー・キンセンカ・菜の花・小菊・金魚草・矢車草・ベニジウム
問い合わせ 南房総市観光協会千倉観光案内所 ☎0470-44-3581



第13回銚子極上さば料理祭(銚子市他) (2月28日(火)まで)

銚子港ではサバが旬を迎えています。中でも700グラム以上の特大のサバは「極上さば」と呼ばれ、脂がたっぷり乗った身の味わいは濃厚で美味。開催中の「銚子極上さば料理祭」では、協賛の料理店などで、極上さばを厳選した共通のコース料理を完全予約制で提供しています。
問い合わせ 銚子極上さば料理祭実行委員会(井屋七兵衛)
☎0479-25-3133



冬季も省エネ・節電にご協力をお願いします

今冬の電力需給は依然として厳しく、中でも暖房機器の使用が増える1月から2月の電力需給は、夏に引き続きひっ迫が懸念されます。
節電要請期間の3月まで、無理のない範囲で、省エネ・節電の取り組みをお願いします。

- ★エアコン 室温は20℃ + 重ね着
 - ★冷蔵庫 温度設定【中】 + 詰め込みすぎない
 - ★照明 不要な照明はすべて消灯
 - ★その他家電 省エネモードに設定
 - 省エネ性能の高い家電への買い替えやLED照明への交換も有効です。
- 問い合わせ 県温暖化対策推進課 ☎043-223-4139
千葉県 省エネ 節電 検索



1/6受付開始 県営水道のクレジットカード払いが始まります

水道料金と下水道使用料をクレジットカードでお支払いいただけるようになります。1月6日(金)から申し込み受け付けを開始します。便利なクレジットカード払いをぜひご利用ください。
対象 千葉市、市川市、船橋市、松戸市、成田市、習志野市、市原市、鎌ヶ谷市、浦安市、印西市、白井市にお住まいの方
申込方法 専用サイトから申し込み
お客様番号およびネット手続用確認番号が必要です。番号は「使用水量のお知らせ」「水道料金等納入通知書」をご確認ください。
千葉県営水道 クレカ 検索
問い合わせ 県水お客様センター ☎0570-001-245
ナビダイヤルをご利用になれない場合 ☎043-310-0321



千葉県営水道 マスコットキャラクター「ポタリちゃん」



千葉県営水道 キャッシュレス化キャンペーン マスコットキャラクター「スーパ〜切りカエル」

新成人の皆さんへ ～消費者トラブルに気を付けましょう～

昨年(2022年)の4月1日に成年年齢が18歳に引き下げられました。18歳の誕生日を迎えると、未成年者契約の取り消しができなくなり、契約に対して自ら責任を負うことになります。

契約とは法的な拘束力を伴う約束です。一度成立すると、原則として、一方の都合だけでやめることはできません。

ネットにはさまざまな情報やうまい話があふれていますが、決してうのみにしないでください。成年になったばかりの若者を狙う悪質な業者も少なくありません。よく考えて、少しでも不安があったらその場では契約しないようにしましょう。

おかしいと思ったら、一人で悩まずに最寄りの消費生活相談窓口などにご相談ください。

問い合わせ 消費者ホットライン TEL(局番なし)188番
(最寄りの消費生活相談窓口につながります)
または県消費者センター TEL047-434-0999



「はたちの献血」キャンペーン

～きっと誰かが、だったら私が はたちの献血～

医療に必要な血液は人工的に作ることができず、皆さんからの献血によって支えられています。

1月、2月は、「はたちの献血」キャンペーン期間です。「はたち」の若者の皆さん、この機会にぜひ、献血へのご協力をお願いします。

献血は、県内6カ所の献血ルームと各地を巡回する献血バスで実施しています。詳しくはホームページをご覧ください。千葉県赤十字血液センターへお問い合わせください。

県内の献血ルーム	場所	TEL
モノレールちば駅献血ルーム	千葉モノレール千葉駅構内	TEL043-224-0332
津田沼献血ルーム	JR 津田沼駅北口 津田沼パルコ B 館 6 階	TEL047-493-0322
柏献血ルーム	JR 柏駅東口榎本ビル 5 階	TEL04-7167-8050
松戸献血ルーム Pure	JR 松戸駅西口松戸ビル 1 階	TEL047-703-1006
献血ルームフェイス	JR 船橋駅南口 Face ビル 7 階	TEL047-460-0521
運転免許センター献血ルーム	千葉運転免許センター内	TEL043-276-3641

※新型コロナウイルス感染拡大防止のため、事前の予約をお願いします。

問い合わせ
千葉県赤十字血液センター献血推進課 TEL047-457-9927
または県業務課 TEL043-223-2614



千葉のコレ知ってる?

千葉の1番! 98

高さ日本一の磨崖仏(鋸南町)

約1300年前に行基により開かれたとされる鋸山乾坤山日本寺には磨崖仏(岩壁にじかに彫刻された石仏)としては日本一の高さ(31.7m)を誇る「薬師瑠璃光如来大仏」があります。1783(天明3)年の建立当時は約37.7mありましたが風化と修復により現在の高さになりました。



寺の境内はハイキングスポットとしても人気で、鋸山の山頂では崖からせり出した絶景「地獄のぞき」が楽しめます。

日本最初の鳥専門の博物館(我孫子市)

手賀沼沿いにある「鳥の博物館」は日本で最初の鳥専門の博物館で、鳥類について総合的に研究・展示をしています。フィールドミュージアムを掲げており、野鳥の観察会などを行っています。



問い合わせ 我孫子市鳥の博物館 TEL04-7185-2212

営業距離世界最長(千葉市)

「千葉都市モノレール」は、千葉みなと駅～県庁前駅間と、千葉駅～千城台駅間の2路線で構成される懸垂型モノレールです。



総営業距離(15.2km)は懸垂型として世界最長で、2001年にはギネス世界記録にも認定されています。テレビアニメに登場したことに伴い、ラッピング車両を走らせるなどさまざまなコラボが行われています。

北海道・三陸沖後発地震注意情報

北海道・三陸沖で大地震が起きた後、周辺で巨大地震(後発地震)が発生することへの注意を促す情報が発表されます。注意情報が発表されたら、日常生活を送りつつ、すぐに津波から避難できるように準備しましょう。



注意情報が発表されたら

- 安全な避難場所・避難経路を再確認
- 家族との連絡手段・集合場所を再確認
- 緊急情報を取得する携帯電話・戸別受信機の音量を平時よりも上げる
- 非常持ち出し品を準備
- すぐに逃げ出せる服装で就寝

問い合わせ 県防災対策課 TEL043-223-3697

北海道・三陸沖後発地震注意情報 検索



1873
明治6年

千葉県誕生

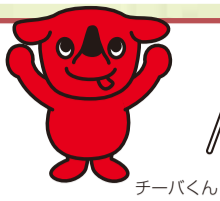

スタート

千葉県は今年誕生

廃藩置県を経て、1871(明治4)年には印旛県、木更津県、新治県の3つの県が成立。1873(明治6)年に印旛県と木更津県が合併し、千葉県が誕生しました。1875(明治8)年には新治県の一部が千葉県に、千葉県(旧印旛県)の一部が茨城県に編入され、ほぼ今の形となりました。

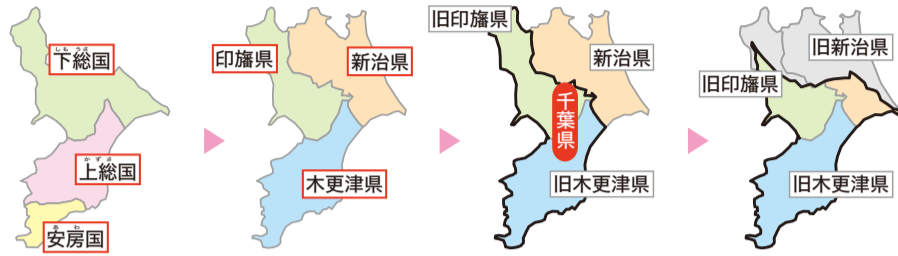

今年の6月15日で、千葉県は誕生から150周年を迎えます。これを記念して6月から1年間、県内全域で、さまざまな記念事業を実施します。テーマは「県誕生から150年を振り返り、続いていく未来(100年後)に思いを馳せる」。千葉県の150周年をみんなでお祝いしましょう。県の歴史を振り返るすざろくを作成しました。お正月のひとときに、ぜひお楽しみください。※さいころとコマは各自ご用意ください。

問い合わせ

【150周年記念事業について】県文化振興課 TEL043-223-3946
【すざろくについて】 県報道広報課 TEL043-223-2241



<p>1875 明治8年 下総牧羊場が現在の富里市・成田市に開業</p>	<p>1880 明治13年 2マス進む</p>	<p>1889 明治22年 町村制が施行 酒々井町誕生</p>	<p>1890 明治23年 利根運河が完成 一宮町(初代)誕生</p>	<p>1894 明治27年 市川~佐倉間に県内初の鉄道が開通</p>	<p>1895 明治28年 4マス進む</p>	<p>1900 明治33年 このころ鉄道の開通が相次ぎ、また千葉町に電灯や電話が引かれました。</p>	<p>1910 明治43年 1マス進む</p>	<p>1911 明治44年 ルネサンス様式の新県庁舎完成(現存せず)</p>	<p>1920 大正9年 第1回国勢調査 県人口133万人</p>	<p>1921 大正10年 県内初の市制施行 千葉市誕生</p>				
<p>1889 明治22年 酒々井町は「日本で一番古い町」とされています</p>	<p>1889 明治22年 町村制が施行 酒々井町誕生</p>	<p>1899 平成元年 幕張メッセ開業</p>	<p>1987 昭和62年 千葉県東方沖地震が発生</p>	<p>1986 昭和61年 千葉ポートタワー開館</p>	<p>1983 昭和58年 国立歴史民俗博物館開館 / 東京ディズニーランド開園 県人口500万人 睦沢町誕生</p>	<p>1982 昭和57年 千葉県の好きな食べ物を一つ発表する発表できたら3マス進む</p>	<p>1981 昭和56年 浦安市、四街道市誕生</p>	<p>1980 昭和55年 6マス進む</p>						
<p>1993 平成5年 谷津干潟(習志野市)がラムサール条約登録地に</p>	<p>1994 平成6年 かずさDNA研究所開所</p>	<p>1996 平成8年 県庁本庁舎完成 印西市誕生</p>	<p>1997 平成9年 東京湾アクアライン開通</p>	<p>2000 平成12年 4マス進む</p>	<p>2001 平成13年 東京ディズニーシー開園 白井市誕生</p>	<p>2002 平成14年 県人口600万人 富里市誕生</p>	<p>2003 平成15年 千葉県の好きなキャラクターを一つ発表する発表できたら3マス進む</p>	<p>2005 平成17年 いすみ市誕生</p>	<p>2006 平成18年 匝瑳市、南房総市、香取市、山武市、横芝光町誕生</p>	<p>2007 平成19年 チーバくん誕生 初めは千葉国体のキャラクターでした</p>	<p>2008 平成20年 1マス進む</p>	<p>2010 平成22年 ゆめ半島千葉国体・ゆめ半島千葉大会開催</p>	<p>2011 平成23年 東日本大震災が発生</p>	<p>2012 平成24年 ちばマラソン</p>

次世代に残したい ちば文化資産

多様で豊かなちばの文化の魅力を表すモノやコトを「ちば文化資産」として、平成30年度に県民参加により選定しました。選ばれた111件の中には、伝統的なものに限らず、現代建築や景観、食べ物など、さまざまなものが含まれます。



ちば文化資産 検索

問い合わせ 県文化振興課 TEL043-223-3945



太巻きすし



永田旭連の獅子舞

「ちば文化資産」追加選定投票

千葉県誕生150周年を記念し「ちば文化資産」を150件に増やす追加選定の投票を受け付けています。

締め切り 1月22日(日)

投票方法 任意の用紙に、氏名、在住(または通勤・通学)市町村名、電話番号、追加候補の名称を明記し、郵送。ホームページからも申し込み可。

※追加候補など詳しくはホームページをご覧ください。ただか、お問い合わせください。



切手デザインコンテスト 作品展

千葉県誕生150周年記念オリジナル フレーム切手のデザインコンテストの全応募作品を展示します。

日時 1月11日(水)~22日(日)

9時~16時30分(1月16日(月)は休館)

会場 県立美術館(JR京葉線・千葉モノレール千葉みなと駅から徒歩10分)

料金 本展は無料(その他の展示を見るには入館料がかかります。)



hirasanopenさんの作品



えんさんさんの作品

150周年を迎えます!!

150周年記念ロゴマークができました



ロゴマークは、県のマスコットキャラクター「チーバくん」の生みの親である坂崎千春さんが制作。ちばの宝船をイメージしており、風を受けて、力強く未来に向けて進んでいく様子が表現されています。また、船には縁起物や千葉の名産品であるタイ、伊勢エビ、落花生を載せており、お祝いの意味が込められています。

このロゴマークは県へ申請すれば、どなたでもご利用いただけます。受付開始は1月中旬を予定しておりますのでさまざまな場面でご活用ください。
問い合わせ 県文化振興課 TEL043-223-2406

- 1923 大正12年 関東大震災が発生
- 1925 大正14年 谷津遊園が開園
- 1930 昭和5年 千葉県の好きな場所を一つ発表する発表できたら3マス進む
- 1933 昭和8年 銚子市誕生
- 1934 昭和9年 市川市誕生
- 1935 昭和10年 1マス進む
- 1937 昭和12年 船橋市誕生
- 1939 昭和14年 館山市誕生
- 1942 昭和17年 木更津市誕生
- 1943 昭和18年 松戸市誕生
- 1945 昭和20年 千葉市や銚子市が空襲で大きな被害を受ける／終戦
- 1947 昭和22年 初の知事選挙で川口為之助が当選
- 1950 昭和25年 野田市誕生
- 1952 昭和27年 茂原市誕生
- 1953 昭和28年 川崎製鉄(現JFEスチール)が千葉市で操業開始 長生村誕生
- 1954 昭和29年 成田市、佐倉市、多古町、東金市、旭市、習志野市、大多喜町、柏市誕生
- 1955 昭和30年 船橋ヘルスセンター開園
- 1958 昭和33年 勝浦市誕生

魅力いっぱい! 千葉の伝統的工芸品

古くから人、物、文化などの交流が盛んに行われてきた千葉県。このような風土と歴史に生まれ、受け継がれてきた伝統的工芸品が県内各地にあります。

千葉県では、伝統的工芸品産業の振興と育成を目的に、昭和59年度から「千葉県伝統的工芸品」の指定を行っています。製造過程や技術・技法、原材料などの基準を満たした工芸品が、これまでに199件、指定を受けています。

千葉県 伝統的工芸品 検索

問い合わせ 県観光企画課 TEL043-223-2416

千葉県指定伝統的工芸品展

県指定伝統的工芸品を広く集め、展示販売や製作実演・体験を行う展示会を開催します。

日時 1月21日(土)10時~18時、22日(日)10時~17時
会場 カメイドクロック1階 カメクロコート (JR総武線亀戸駅東口から徒歩2分)

次の2つは、国からも指定を受けた「経済産業大臣指定伝統的工芸品」です。

●房州うちわ

「京うちわ」、「丸亀うちわ」と共に、日本三大うちわの一つに数えられます。丸柄で、1本のメダケ(細いシノダケ)から作られ、美しい半円で格子模様の窓が特徴です。近年では装飾品としても親しまれています。

●千葉工匠具

県内の鍛冶職人が伝統的な技法で製作する刃物や仕事道具類のことです。江戸時代末期には、房総半島は工匠具産地であったことが分かっています。利根川の東遷事業や印旛沼の干拓といった大規模開発に道具類が必要で、製作技法が発展していったと考えられます。

- 1973 昭和48年 若潮国体・若潮大会開催
- 1974 昭和49年 県人口400万人
- 1975 昭和50年 1マス進む
- 1977 昭和52年 ちば県民だより創刊
- 1978 昭和53年 成田空港開港

- 1971 昭和46年 鴨川市、鎌ヶ谷市、君津市、富津市誕生
- 1970 昭和45年 我孫子市誕生
- 1968 昭和43年 県人口300万人
- 1967 昭和42年 流山市、八千代市誕生
- 1965 昭和40年 2マス進む
- 1964 昭和39年 東京オリンピック
- 1963 昭和38年 近代五種競技のクロスカントリーが千葉市で行われました
- 1962 昭和37年 市原市誕生

- 2012 平成24年 アクアラインソン初開催
- 2013 平成25年 大網白里市誕生
- 2015 平成27年 2マス進む
- 2016 平成28年 「北総四都市江戸紀行」が日本遺産、佐原の山車行事(香取市)を含む「山・鉾・屋台行事」がユネスコ無形文化遺産に
- 2017 平成29年 「チーバベリー」デビュー
- 2019 令和元年 1マス進む
- 2020 令和2年 地質年代の区分の一つが市原市の地層に由来する「チバニアン(千葉時代)」という名称に決定
- 2021 令和3年 東京2020オリンピック・パラリンピック
- 2023 令和5年 一宮町でサーフィンが、幕張メッセで五輪3競技、パラ4競技が行われました

2023 令和5年 県政150周年 ゴール

未来の千葉県はどんな姿になっているでしょうか。明るい未来を、共につくっていきましょう。これからも千葉県をよろしくお祈いします。



県庁の宛先は、〒260-8667(住所記載不要)各担当課
ファクスによるお問い合わせは県報道広報課まで FAX)043-227-0146

対=対象 日=日時・期間 会=会場 内=内容 休=休館日 定=定員 申=申込方法 料=料金等
受=受付期間・受付場所 問=問い合わせ先・申込先 HP=ホームページ
※Eメールは、送信途中の安全性が万全でないことにご留意ください。
※「講座・催し」で申込方法の記載がない場合は直接会場にお越しください。

資格・試験

保育士試験

日▶筆記：4月22日(土)、23日(日)
▶実技：7月2日(日)
申「保育士試験受験申請の手引き」に同封の申請書を簡易書留で郵送。ホームページから申し込み可
※手引きは問い合わせ先へ請求してください。
料1万2700円(幼稚園教諭免許状所有者などで筆記試験・実技試験が全て免除となる場合は2400円)
受2月6日(月)まで(消印有効)
問〒171-8536東京都豊島区高田3-19-10 保育士試験事務センター
☎0120-4194-82

保育士試験 検索

県立農業大学校入学生(8日程)

県内農業の担い手および指導者を指す入学生を募集します。
対▶農学科：高校を卒業した方または令和5年3月に卒業見込みの方 など
▶研究科：農業系の大学や短期大学を卒業した方または令和5年3月に卒業見込みの方 など
日2月14日(火)
申願書を書留で郵送または持参
※願書は問い合わせ先へ請求してください。
受1月20日(金)～2月2日(木)(消印有効)
※持参の場合は平日8時30分～17時
料2200円(千葉県収入証紙)
問会〒283-0001東金市家之子1059 県立農業大学校 庶務教務課
TEL)0475-52-5121 FAX)0475-54-0630
千葉県立農業大学校 検索

令和5年 測量士・測量士補試験

日5月21日(日)
申願書を持参または郵送
※願書は国土地理院、(公社)日本測量協会、県用地課で配布。
料測量士4250円、測量士補2850円
受1月5日(木)～30日(月)(消印有効)

※詳しくはホームページをご覧ください。
お問い合わせください。

問〒305-0811茨城県つくば市北郷1番 国土地理院 TEL)029-864-8214、8248
国土地理院 令和5年測量士試験 検索

募集

介護職員初任者研修

対介護職への就労を目指す50歳以上の方
日会▶1月23日(月)～3月10日(金)
男女共同参画センターゆうまつど (JR常磐線・新京成線松戸駅から徒歩3分)
▶2月13日(月)～3月24日(金)
東金中央コミュニティセンター (JR東金線東金駅から徒歩4分)
※いずれも全17日間。9時30分～16時50分の間(実施日より異なります)
内仕事紹介・見学・就労相談 など
定各回10人
申電話またはファクス
料2万2000円
問(福)初穂会ほっとスペース稲毛ペコリーノ(木・日曜日除く9時～17時)
TEL)043-306-8520 FAX)043-306-8521
千葉県 介護 シニア人材事業 検索

講座・催し

県消防学校防災研修センター実施講座

さまざまな防災講座を無料で開催しています。地域やご家庭の防災活動の参考に、ぜひご活用ください。
内【自主防災組織向け】
地域防災活動コース(スタート編)、地域防災リーダー基礎コース、避難所開設・運営コース など
※日程や申し込み方法など、詳しくはホームページをご覧ください。
問ANAスカイビルサービス(株)(県防災研修事業受託事業者) TEL)0436-63-5438
千葉県防災研修センター 検索

オンライン公開講座「アレルギーっ子の防災と最新のアレルギー治療」

毎年2月17日～23日は「アレルギー週間」です。アレルギーっ子に必要な防災対策とともに実際に治療に当たっている医師が最新の治療について講演します。
視聴方法 Zoomウェビナーによる配信
日2月4日(土)13時30分～15時
内①アレルギーっ子の防災
②食物アレルギーの実際
③アレルギー性鼻炎の治療の実際～薬の話を中心に～
定500人(申込先着順)
申申し込みフォームから
※電話での申し込みはできません。
受1月31日(火)まで
問千葉大学病院アレルギーセンター(千葉県アレルギー疾患医療拠点病院) TEL)043-222-7171(内線73032)(平日9時～16時)
アレルギー疾患情報サイト 検索

宮内庁新浜鴨場見学会

対県内にお住まいで、公共交通機関で会場までお越しいただける方
日3月10日(金)
午前の部：10時～、午後の部：14時～
会宮内庁新浜鴨場(東京メトロ東西線行徳駅から徒歩15分)現地集合・解散
定各回15人程度(申込多数抽選)
申はがき(63円)に、午前・午後いずれかの希望と、参加希望者全員の住所・氏名(ふりがな)・年齢、代表者の電話番号を書いて郵送。(1通につき2人まで)
※抽選結果は当選者のみ代表者宛て2月24日(金)までに郵送により通知します。
※参加者の追加・変更、建物の撮影はできません。参加者名簿は宮内庁に提出します。
受2月10日(金)まで(消印有効)
問県自然保護課 TEL)043-223-2107
鴨場見学会 千葉県 検索

文書館県史講座「藩社会における執務規則－関宿藩の生活と仕事を事例に－」

江戸時代の藩士たちの執務規則から、藩社会の実像に迫ります。
日2月7日(火)、8日(水) 13時30分～15時(両日とも同内容)
定各30人(申込多数抽選)
申往復はがき(126円)に、第1・第2希望日、郵便番号、住所、氏名(ふりがな)、電話番号、返信用宛先を書いて郵送。Eメール申し込み可。(1通につき1人まで)
受1月20日(金)まで(必着)

※1月27日(金)までに受講者を決定し、順次通知します。
問会〒260-0013千葉市中央区中央4-15-7 県文書館 TEL)043-227-7552
bunsyokan5@mz.pref.chiba.lg.jp
千葉県文書館 検索

介護に関する入門的研修

●基礎講座＋入門講座
日1月25日(水)、27日(金)、31日(火)、2月3日(金)
※いずれも9時30分～16時45分の間(実施日より異なります)
会東金中央コミュニティセンター (JR東金線東金駅から徒歩4分)
●基礎講座のみ
日会▶1月29日(日)茂原市総合市民センター (JR外房線茂原駅から徒歩5分)
▶2月10日(金)船橋市中央公民館 (JR船橋駅から徒歩7分)
▶2月12日(日)南房総市三芳農村環境改善センター (JR内房線館山駅からバス「三芳病院前」下車徒歩2分)
いずれも10時～15時40分
内介護保険・技術・認知症などの学習や仕事紹介・見学・就労相談 など
定各回20人程度(会場により異なります)
申電話またはファクス
問(福)初穂会ほっとスペース稲毛ペコリーノ(木・日曜日を除く9時～17時)
TEL)043-306-8520 FAX)043-306-8521
千葉県 介護 入門的研修 検索



就職氷河期世代のための「千葉県合同企業説明会」

求職者の皆さまと採用担当者が気さくに話ができて、応募前に企業の強みや魅力を知ることができます。イベント後の職場見学や求人への応募も支援します。
対就職氷河期世代(おおむね35～50歳)で、県内で正社員として働くことを希望する方
日1月21日(土)
第1部：9時30分～12時30分
第2部：13時30分～16時30分
会ペリエホール (JR千葉駅直結ペリエ千葉7階)
内参加企業約24社(各部12社程度予定)企業説明会、採用担当者との交流会、個別相談 など
申申し込みフォームまたは電話
問35歳からの正社員チャレンジスクエア(ちば就職氷河期世代雇用安定化促進事業) TEL)043-245-9431
35歳からのチャレンジスクエア 検索

講座・催し

市民公開講座
「つながる・繋げるてんかん医療
～地域で支えるネットワーク～」

日 2月18日(土)13時30分～16時40分
会 茂原市東部台文化会館(JR外房線茂原駅からバス(白子車庫行き)「木崎入口」下車徒歩8分)



内 てんかんに関する5つの講演 など
定 169人(申込先着順)
申 ホームページから申し込み 
受 2月12日(日)まで
問 千葉県循環器病センター 
TEL 0436-88-3111
千葉県 てんかん 検索

レ・ヴァン・フランセ コンサート

クラリネット奏者のポール・メイエさんを中心となり結成された管楽アンサンブル。メンバー全員が超一流のソリストでもあります。世界最高峰の洗練された演奏をご堪能ください。

日 3月5日(日)14時開演
会 千葉県文化会館大ホール(JR外房線・内房線本千葉駅から徒歩10分)
出演 レ・ヴァン・フランセ
ポール・メイエさん(クラリネット)、エマニュエル・パユさん(フルート)、フランソワ・ルルーさん(オーボエ)、ラドヴァン・ヴラトコヴィチさん(ホルン)、ジルベール・オダンさん(バソン)、エリック・ル・サージュさん(ピアノ)
料 S席一般5000円(30歳以下2500円)、A席一般4000円(30歳以下2000円)、小中高生500円(全席指定)
※未就学児入場不可
問 (公財)千葉県文化振興財団
TEL 043-222-0077

ちば起業家大交流会

県内最大級の起業家応援イベントを開催します。
対 起業に興味のある方、起業して間もない方、起業家を応援したい方 など
日 1月19日(木)11時～17時
会 幕張メッセ国際会議場2階(JR京葉線海浜幕張駅から徒歩5分)
内 ビジネスプランコンペティションによる「ちば起業家大賞」の決定・表彰、起業セミナー、支援ブース各種相談 など
申 ホームページから申し込み 
問 県経営支援課 
TEL 043-223-2712
ちば起業家大交流会2023 検索

ちば「働き方改革」
公労使オンライン講演会

日 2月3日(金)13時30分～15時30分
内 講演「全員戦力化を目指す職場づくり～魅力ある職場を目指して～」
講師：守島基博さん(学習院大学経済学部経営学科教授) など
定 500人(申込先着順)
申 ホームページから申し込み
※申し込み確認後、視聴URLをEメールでお知らせします。
受 2月3日(金)12時まで
問 ちばの「新しい働き方」推進事業事務局(株)パソナ内 
TEL 043-238-9865
公労使講演会 千葉県 検索

お知らせ



防災とボランティア週間

毎年1月15日～21日は「防災とボランティア週間」です。災害時におけるボランティアの活動は、被災者への支援や被災地の復旧に大きな役割を果たしています。災害時のボランティア活動について考え、災害に備えましょう。
なお、防災とボランティア週間中は「災害用伝言ダイヤル(171)」や「災害用伝言板サービス」の体験利用ができますので、この機会にぜひ体験しましょう。
※「災害用伝言ダイヤル」、「災害用伝言板サービス」は、家族の安否を確認するため、各電話会社が提供するものです。
問 県危機管理政策課 TEL 043-223-3404

フグの素人調理は危険です

フグの毒は、熱に大変強く、調理による加熱では無毒にはなりません。
令和3年に国内で発生したフグの食中毒13件のうち、12件は家庭で発生しています。フグを調理するには、正しい知識と技術が必要です。素人判断で調理するのは大変危険ですので、絶対にやめましょう。
問 県各保健所(健康福祉センター)または県衛生指導課 TEL 043-223-3629

照明器具のPCB使用安定器の
処分期限まで残り3カ月です！

高濃度PCB(ポリ塩化ビフェニル)が使用されている安定器などは、令和5年3月末までの処分が法律により義務付けられており、処分期限まで残り3カ月を切っています。

昭和52年以前に建築された事業用建物や倉庫の照明器具にはPCBが使われている恐れがありますので、型番などからPCBの有無を確認の上、高濃度PCBが含まれていた場合は、早急に処分手続きなどを行ってください。

問 県廃棄物指導課 TEL 043-223-4344
千葉県 PCB 検索

県庁本庁舎1階県民ホールで
美術品を展示しています

県民ホールにある展示コーナーでは、千葉県美術会の協力の下、日本画・洋画・工芸・書道の部門から選定した作品を展示しています。展示作品は3カ月ごとに入れ替わりますので、ぜひご覧ください。
問 県管財課 TEL 043-223-2087

浄化槽の法定検査を受検しましょう

浄化槽には、毎年1回の法定検査の受検が法律で義務付けられています。
法定検査では、保守点検や清掃が適正に行われているか、浄化槽からの排水の水質が良好かなどの確認を行います。
年3～4回の保守点検とは別に、知事が指定した下記の検査機関が行う検査です。必ず受検してください。
＜受検申し込み先＞
▶ 千葉市、館山市、木更津市、勝浦市、市原市、鴨川市、君津市、富津市、袖ヶ浦市、南房総市、いすみ市、大多喜町、御宿町、鋸南町の方
(一財)千葉県環境財団 TEL 043-246-2079
▶ その他の市町村の方
(公社)千葉県浄化槽検査センター TEL 043-246-6283
問 県水質保全課 TEL 043-223-3813
浄化槽の法定検査 千葉県 検索

令和5年千葉県警察年頭視閲

千葉県警察年頭視閲では、年頭に当たり、県民の安全・安心を担う警察官が治安維持に万全を期することを誓い、パトカーや白バイなどと共に勇ましく行進します。また、普段は見ることのできない特殊車両もご覧いただけます。
日 1月17日(火)10時10分(開場9時45分)
※諸事情により中止する場合があります。事前に県警ホームページをご確認ください。
会 幕張メッセイベントホール(千葉市美浜区中瀬2-1)
問 県警察本部警務課 TEL 043-201-0110(代表)
千葉県警察年頭視閲 検索

事業者の皆さまへ インボイス制度の
準備はお済みですか？

10月から消費税のインボイス制度が始まります。制度開始に合わせてインボイス発行事業者となるためには、原則、3月31日までに登録申請が必要です。登録申請手続きは、e-Taxまたは書面で行うことができます。

国税庁「インボイス制度特設サイト」に、詳しい制度の内容や、Q&A、手続きに関する情報が掲載されています。また、一般的な質問やご相談は、コールセンターでも受け付けています。
問 軽減・インボイスコールセンター 0120-205-553
または県税務課 TEL 043-223-2117

省エネ家電の購入を応援します！

県では、省エネ性能の高い家電製品を購入した県民の方を対象にキャッシュレスポイントなどを交付するキャンペーンを実施しています。
対 購入対象期間中に、キャンペーン参加店舗で対象となるエアコン、冷蔵庫、エコキュートを購入した方(県民の方のみ)
※対象の店舗・申請方法など、詳しくはホームページをご覧ください。
日 2月15日(水)まで
※ポイント付与額が上限(16億円)に達する見込みになった場合、予定より早期に終了することがあります。
ポイント付与額 購入金額に応じて1万～3万ポイント(円相当)
問 ちば省エネ家電購入応援キャンペーン事務局 TEL 043-375-5280
(土・日曜日・祝日を含む9時～18時)
千葉県 省エネ家電 検索

千葉外房有料道路が無料開放されます

千葉外房有料道路は、料金徴収期間の満了に伴い、2月1日(水)0時から無料で通行できるようになります。
なお、料金所施設については順次撤去しますので、工事期間中は速度を落とすの通行にご協力をお願いします。
※回数券の払い戻しなどに関する情報については、ホームページをご確認ください。
問 千葉県道路公社 TEL 043-227-9331
(8時30分～17時15分)
(土・日曜日、祝日・年末年始を除く)
千葉県道路公社 検索

