

|                  |   |      |           |              |      |
|------------------|---|------|-----------|--------------|------|
| NO               | 41  |      |           |              |      |
| 施設名称             | つるの家  |      |           |              |      |
| 郵便番号             | 277-0053  | 所在地  | 柏市酒井根45-1 |              |      |
| 電話番号             | 04-7171-0601  |      | FAX       | 04-7171-0612 |      |
| メール              | minorikai@r7.dion.ne.jp   |      |           |              |      |
| URL              | http://www.minorikai.org  |      |           |              |      |
| アクセス             | 常磐線「南柏駅」東口からバスで（01、02、05）番約10分<br>「竜光寺前」又は「酒井根」下車徒歩約5分  |      |           |              |      |
| 設置主体             | 社会福祉法人美野里会  |      | 経営主体      | 同左           |      |
| 特定指定             | 指定なし  |      | 開所日       | 平成9年4月1日     |      |
| 定員               | 50名   | うち特定 | 0名        | 圏域           | 東葛北部 |
| 種別               | ケアハウス   |      |           |              |      |
| 併設事業             | 特別養護老人ホーム、デイサービスセンター、ショートステイ、<br>居宅介護サービス、小規模特養、グループホーム   |      |           |              |      |
| 周辺施設             | 老健、郵便局、コンビニ   |      |           |              |      |
| 地域活動             | 地域文化祭での作品展示、町内会老人会への参加、近隣小学校との交流。   |      |           |              |      |
| 入所時<br>預り金       | 保証金30万円   |      |           |              |      |
| 月額<br>利用料<br>の目安 | 96,000円～135,000円（サービス提供費、生活費、居住費）<br>※サービス提供費は、入所される方の収入により変動します。<br>※上記の基本利用料の他に、居室の光熱水費を、<br>使用量に応じてご負担いただきます。<br>※夫婦でご入居の場合、利用料の一部減免措置が受けられます。 |      |           |              |      |

- 近隣には老健や病院があり、福祉サービスが地域の中で受けやすいエリアにある。
- 入所者の自主的な活動として老人会へ参加し、地域交流を大切にしている。
- 買物ツアーと業者による施設内販売がある。
- 提携病院の送迎バスが施設玄関前まで乗り入れしている。
- 全室南向き。
- カラオケ等のサークル活動あり。
- 毎日、大浴場での入浴ができる。

|                   |   |             |             |              |      |  |       |             |         |                 |           |          |           |                 |            |          |            |                   |            |          |            |
|-------------------|---|-------------|-------------|--------------|------|--|-------|-------------|---------|-----------------|-----------|----------|-----------|-----------------|------------|----------|------------|-------------------|------------|----------|------------|
| NO                | 42  |             |             |              |      |  |       |             |         |                 |           |          |           |                 |            |          |            |                   |            |          |            |
| 施設名称              | 四季の里  |             |             |              |      |  |       |             |         |                 |           |          |           |                 |            |          |            |                   |            |          |            |
| 郵便番号              | 277-0835  | 所在地         | 柏市松ヶ崎899番地1 |              |      |  |       |             |         |                 |           |          |           |                 |            |          |            |                   |            |          |            |
| 電話番号              | 04-7135-3355  |             | FAX         | 04-7135-3535 |      |  |       |             |         |                 |           |          |           |                 |            |          |            |                   |            |          |            |
| メール               | shikinosato@aoikai.jp   |             |             |              |      |  |       |             |         |                 |           |          |           |                 |            |          |            |                   |            |          |            |
| URL               | https://www.aoikai.jp/shikinosato/  |             |             |              |      |  |       |             |         |                 |           |          |           |                 |            |          |            |                   |            |          |            |
| アクセス              | JR柏駅西口より東武バス4番のバス停より若柴循環行で3つ目のバス停「須賀」から徒歩10分、千葉県立柏中央高校が目印です。  |             |             |              |      |  |       |             |         |                 |           |          |           |                 |            |          |            |                   |            |          |            |
| 設置主体              | 社会福祉法人真和会   |             | 経営主体        | 同左           |      |  |       |             |         |                 |           |          |           |                 |            |          |            |                   |            |          |            |
| 特定指定              | 指定あり  |             | 開所日         | 平成11年4月1日    |      |  |       |             |         |                 |           |          |           |                 |            |          |            |                   |            |          |            |
| 定員                | 50名   | うち特定        | 0名          | 圏域           | 東葛北部 |  |       |             |         |                 |           |          |           |                 |            |          |            |                   |            |          |            |
| 種別                | ケアハウス   |             |             |              |      |  |       |             |         |                 |           |          |           |                 |            |          |            |                   |            |          |            |
| 併設事業              | 特別養護老人ホーム、短期入所、通所介護、訪問介護  |             |             |              |      |  |       |             |         |                 |           |          |           |                 |            |          |            |                   |            |          |            |
| 周辺施設              | コンビニ、スーパー、ドラッグストア、総合病院  |             |             |              |      |  |       |             |         |                 |           |          |           |                 |            |          |            |                   |            |          |            |
| 地域活動              | 地域の祭りや他行事に希望者があるば参加しています。   |             |             |              |      |  |       |             |         |                 |           |          |           |                 |            |          |            |                   |            |          |            |
| 入所時<br>預り金        | 30万円  |             |             |              |      |  |       |             |         |                 |           |          |           |                 |            |          |            |                   |            |          |            |
| 月額<br>利用料<br>の目安  | <利用料区分別支払い例><br><table style="width:100%; border:none;"> <tr> <td></td> <td>(利用料)</td> <td>(電気・水道料平均値)</td> <td>(平均合算額)</td> </tr> <tr> <td>区分1 (年収150万円以下)</td> <td>⇒ 89,504円</td> <td>+ 9,000円</td> <td>= 98,504円</td> </tr> <tr> <td>区分6 (年収200万円以下)</td> <td>⇒ 102,680円</td> <td>+ 9,000円</td> <td>= 113,504円</td> </tr> <tr> <td>区分11 (年収240万1円以上)</td> <td>⇒ 127,604円</td> <td>+ 9,000円</td> <td>= 136,604円</td> </tr> </table> |             |             |              |      |  | (利用料) | (電気・水道料平均値) | (平均合算額) | 区分1 (年収150万円以下) | ⇒ 89,504円 | + 9,000円 | = 98,504円 | 区分6 (年収200万円以下) | ⇒ 102,680円 | + 9,000円 | = 113,504円 | 区分11 (年収240万1円以上) | ⇒ 127,604円 | + 9,000円 | = 136,604円 |
|                   | (利用料)   | (電気・水道料平均値) | (平均合算額)     |              |      |  |       |             |         |                 |           |          |           |                 |            |          |            |                   |            |          |            |
| 区分1 (年収150万円以下)   | ⇒ 89,504円   | + 9,000円    | = 98,504円   |              |      |  |       |             |         |                 |           |          |           |                 |            |          |            |                   |            |          |            |
| 区分6 (年収200万円以下)   | ⇒ 102,680円  | + 9,000円    | = 113,504円  |              |      |  |       |             |         |                 |           |          |           |                 |            |          |            |                   |            |          |            |
| 区分11 (年収240万1円以上) | ⇒ 127,604円  | + 9,000円    | = 136,604円  |              |      |  |       |             |         |                 |           |          |           |                 |            |          |            |                   |            |          |            |

## 自由記載

• JR常磐線柏駅からも比較的近く、近隣には各科のクリニックが有り半径2Km圏内に統括北部の中核病院を始め2次救急を受け付ける病院が3箇所あります。  
普段の生活において、買い物等は施設より近隣複数のスーパーマーケットに無料バスを週3回運営しております。

|                  |   |      |             |              |      |
|------------------|---|------|-------------|--------------|------|
| NO               | 43  |      |             |              |      |
| 施設名称             | 望陽荘   |      |             |              |      |
| 郵便番号             | 277-0884  | 所在地  | 柏市みどり台1-3-1 |              |      |
| 電話番号             | 04-7137-0333  |      | FAX         | 04-7137-0222 |      |
| メール              | ホームページの「お問い合わせ」をご利用ください   |      |             |              |      |
| URL              | <a href="https://www.bouyoukai.or.jp/">https://www.bouyoukai.or.jp/</a>   |      |             |              |      |
| アクセス             | 東武アーバンパークライン(野田線)江戸川台駅東口より徒歩17分<br>江戸川台駅東口, つくばエクスプレス柏の葉キャンパス駅西口より路線バスあり<br>「青田」または「みどり台中央」バス停より徒歩4分<br>※詳しくはホームページの「アクセス」をご覧ください   |      |             |              |      |
| 設置主体             | 社会福祉法人望陽会   |      | 経営主体        | 同左           |      |
| 特定指定             | 指定なし  |      | 開所日         | 平成13年4月1日    |      |
| 定員               | 50名   | うち特定 | 0名          | 圏域           | 東葛北部 |
| 種別               | ケアハウス   |      |             |              |      |
| 併設事業             | 特別養護老人ホーム、ショートステイ、居宅介護支援事業所   |      |             |              |      |
| 周辺施設             | 徒歩10分ほどの圏内にスーパー、コンビニエンスストア、図書館があります   |      |             |              |      |
| 地域活動             | ボランティアの受け入れや近隣の幼稚園との交流イベントなどを行っております  |      |             |              |      |
| 入所時<br>預り金       | 300,000円  |      |             |              |      |
| 月額<br>利用料<br>の目安 | 96,000円から134,000円(前年の収入により変動いたします)<br>※11月~3月は冬期加算料金(月額2,150円)が別途かかります。<br>※上記の利用料のほか、お部屋の電気料金と水道料金が別途かかります。<br>※ご夫婦で入居される場合は収入により料金の減額があります。<br>(1人部屋2室のご利用になります。詳しくはお問い合わせください) |      |             |              |      |

## 自由記載

- 江戸川台駅から1kmほどの住宅街に建つ、特別養護老人ホームに併設した全室1人部屋（エアコン、トイレ、洗面台あり）のケアハウスになります。
- 自前の厨房を備え、調理スタッフが作る温かい食事を提供しております。
- 男女別の浴室を備えており、点検日※を除く毎日、16時から19時30分まで入浴できます。（入浴に介助が必要な方につきましては、介護保険サービスを利用して頂きます）  
※毎月第1、第3日曜日は消毒と点検を行うため入浴できません。
- 各階にコインランドリーを設置しております(洗濯機：1回200円、乾燥機：30分100円)  
また、各部屋のバルコニーに物干し竿を掛ける金具を設置しております。
- 有志によるクラブ活動を行っております。
- 訪問理容（毎月1回）訪問マーケット（毎月2回）その他、季節に合わせたイベントを開催しております。
- ご面会は時期や状況により方法が異なります。詳しくはお問い合わせください。

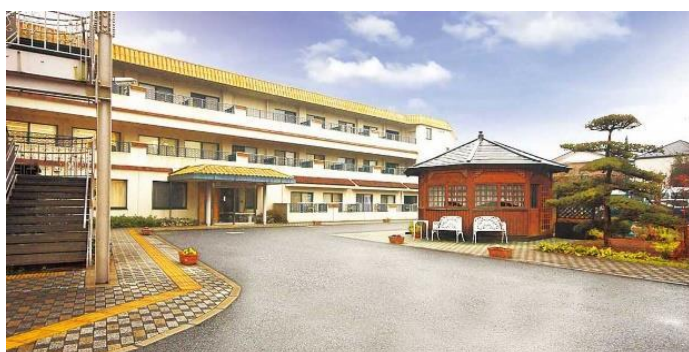
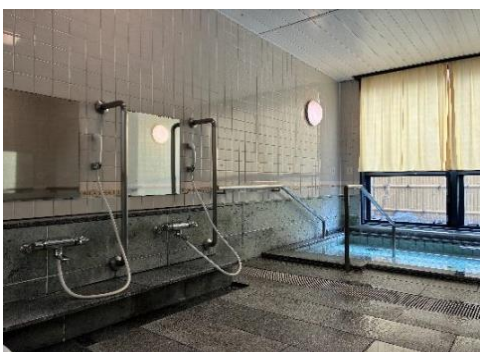
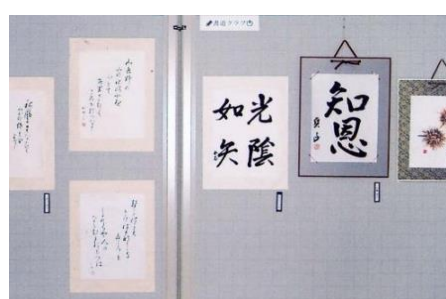
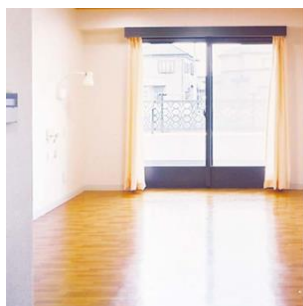

|                  |   |      |             |              |      |
|------------------|---|------|-------------|--------------|------|
| NO               | 44  |      |             |              |      |
| 施設名称             | 沼南の里  |      |             |              |      |
| 郵便番号             | 277-0931  | 所在地  | 柏市藤ヶ谷1076-3 |              |      |
| 電話番号             | 04-7160-6688  |      | FAX         | 04-7160-6680 |      |
| メール              | yamatokai@ceres.ocn.ne.jp   |      |             |              |      |
| URL              | <a href="https://yamato-kai.jp/">https://yamato-kai.jp/</a>                                     |      |             |              |      |
| アクセス             | 東武アーバンパークライン高柳駅よりタクシーで10分   |      |             |              |      |
| 設置主体             | 社会福祉法人大和会   |      | 経営主体        | 同左           |      |
| 特定指定             | 指定なし  |      | 開所日         | 平成14年12月1日   |      |
| 定員               | 50名   | うち特定 | 0名          | 圏域           | 東葛北部 |
| 種別               | ケアハウス   |      |             |              |      |
| 併設事業             | 特別養護老人ホーム・グループホーム・デイサービス・居宅介護支援事業所  |      |             |              |      |
| 周辺施設             | コンビニ・バス停  |      |             |              |      |
| 地域活動             | <ul style="list-style-type: none"> <li>敷地内駐車場を利用した夏祭り</li> <li>近隣大学の学生によるボランティアコンサート</li> </ul> |      |             |              |      |
| 入所時<br>預り金       | 30万円  |      |             |              |      |
| 月額<br>利用料<br>の目安 | 収入により87千円～148千円   |      |             |              |      |

## 自由記載

- 掛け流し風呂で毎日利用（日曜休み）
- 週1回通院送迎サービス（有料）
- 毎月季節を感じる行事
- 日用品の移動販売（隔週 木・金）
- キッチンカーによる販売（カレー・たこ焼き等）
- 移動パン屋による販売（月2回）

|                  |  |      |            |              |      |
|------------------|--|------|------------|--------------|------|
| NO               | 45   |      |            |              |      |
| 施設名称             | サンセットホーム   |      |            |              |      |
| 郵便番号             | 270-2253   | 所在地  | 松戸市日暮4-7-7 |              |      |
| 電話番号             | 047-392-6681   |      | FAX        | 047-392-6682 |      |
| メール              | sunset.y@titan.ocn.ne.jp   |      |            |              |      |
| URL              | https://www.sunset-y.jp/   |      |            |              |      |
| アクセス             | <ul style="list-style-type: none"> <li>・京成松戸線 八柱駅より徒歩7分</li> <li>・武蔵野線 新八柱駅より徒歩7分</li> </ul> |      |            |              |      |
| 設置主体             | 社会福祉法人八柱福祉会  |      | 経営主体       | 同左           |      |
| 特定指定             | 指定なし   |      | 開所日        | 平成4年6月10日    |      |
| 定員               | 59名  | うち特定 | 0名         | 圏域           | 東葛北部 |
| 種別               | ケアハウス  |      |            |              |      |
| 併設事業             | 訪問介護事業   |      |            |              |      |
| 周辺施設             | スーパー・コンビニ・病院・クリニック・銀行・郵便局  |      |            |              |      |
| 地域活動             | <p>地域の行事・祭りへの参加<br/>施設行事（文化祭・夕涼み会等）で地域住民やボランティアとの交流</p>                                      |      |            |              |      |
| 入所時<br>預り金       | 1人部屋30万円 2人部屋50万円  |      |            |              |      |
| 月額<br>利用料<br>の目安 | <p>収入により<br/>1人部屋 9万円程度～14万円程度<br/>2人部屋 18万円程度～28万円程度</p>                                    |      |            |              |      |

- 八柱駅、新八柱駅より徒歩7分（東京駅まで直通40分）
- 施設厨房で手作りした出来立ての食事を提供しています。
- きざみ食、ミキサー食の対応が可能です。
- 毎日19時～22時の間で入浴が可能です。
- カラオケ、編み物、体操、合唱等のクラブ活動や、季節のイベントを通して他者との交流を深める場となっています。
- 徒歩10分圏内にスーパー、コンビニ、飲食店、理美容室があり、施設玄関先での移動販売（スーパー、牛乳屋、パン屋、豆腐屋等）も充実しています。
- 月に1回、訪問美容を有料で利用できます。
- 病院、近隣への送迎サービスを有料で行っています。
- 居室内でペットと共に暮らせます。

|                  |  |      |             |              |      |
|------------------|--|------|-------------|--------------|------|
| NO               | 46   |      |             |              |      |
| 施設名称             | リバーサイド・ヴィラ   |      |             |              |      |
| 郵便番号             | 270-0011   | 所在地  | 松戸市根木内161番地 |              |      |
| 電話番号             | 047-342-0017   |      | FAX         | 047-342-0049 |      |
| メール              | carehouse@negi-riverside.or.jp   |      |             |              |      |
| URL              | https://riverside-villa.com/   |      |             |              |      |
| アクセス             | JR常磐線北小金駅よりタクシーで約7分<br>JR常磐線北小金駅東武バス「南柏」行根木内バス停下車徒歩5分<br>JR常磐線北小金駅京成バスウエスト「西新田」行根木内バス停下車徒歩5分 |      |             |              |      |
| 設置主体             | 社会福祉法人根木内福社会   |      | 経営主体        | 同左           |      |
| 特定指定             | 指定なし   |      | 開所日         | 平成8年11月7日    |      |
| 定員               | 50名  | うち特定 | 0名          | 圏域           | 東葛北部 |
| 種別               | ケアハウス  |      |             |              |      |
| 併設事業             | 訪問介護、居宅介護支援  |      |             |              |      |
| 周辺施設             | 特別養護老人ホーム、小規模多機能型居宅介護、ショートステイ  |      |             |              |      |
| 地域活動             | 談話室の利用開放、高齢者向けサークル活動の提供  |      |             |              |      |
| 入所時<br>預り金       | 30万円   |      |             |              |      |
| 月額<br>利用料<br>の目安 | 収入により約8万円～14万円   |      |             |              |      |

## 自由記載

- 近くには根木内城跡公園があるなど、緑豊かな住宅街の中にあります。
- 旬の食材をとり入れた家庭的なお料理を提供いたします。
- 様々なサークル活動やゆっくり体操、四季折々の季節行事をお楽しみいただけます。
- 要介護度が重くなっても、訪問介護等のサービスを利用することにより、ケアハウスで安心して、その人らしい人生を過ごしていただけるようにサポートさせていただきます。
- 介護以外の相談事も、親身になってお伺いします。支援が必要な場合は、然るべき専門機関等にお繋ぎします。
- 通院、お買い物などの車送迎サービス(有料)を行っております。



|                  |  |      |              |              |      |
|------------------|--|------|--------------|--------------|------|
| NO               | 47   |      |              |              |      |
| 施設名称             | サンシャイン   |      |              |              |      |
| 郵便番号             | 271-0043   | 所在地  | 松戸市旭町2-270-1 |              |      |
| 電話番号             | 047-374-6211   |      | FAX          | 047-374-6212 |      |
| メール              | sunshine@caresuns.jp   |      |              |              |      |
| URL              | <a href="http://youkoukai.or.jp/sunshine/">http://youkoukai.or.jp/sunshine/</a>  |      |              |              |      |
| アクセス             | JR常磐線各駅停車 馬橋駅より徒歩20分   |      |              |              |      |
| 設置主体             | 社会福祉法人陽光会  |      | 経営主体         | 同左           |      |
| 特定指定             | 指定なし   |      | 開所日          | 平成13年7月15日   |      |
| 定員               | 50名  | うち特定 | 0名           | 圏域           | 東葛北部 |
| 種別               | ケアハウス  |      |              |              |      |
| 併設事業             | なし   |      |              |              |      |
| 周辺施設             | 松戸整形外科病院、松戸脳神経内科クリニック、友愛薬局   |      |              |              |      |
| 地域活動             | 馬橋西地域包括支援センターが開催しているイベントに参加しています。<br>町内会のペットボトル回収のお手伝いをしています。  |      |              |              |      |
| 入所時<br>預り金       | 30万円   |      |              |              |      |
| 月額<br>利用料<br>の目安 | 8万円程度～15万円程度（サービス提供費、生活費、居住費等）<br>※サービス提供費は、入所される方の収入により変動します。<br>※上記の基本利用料の他に、各部屋ごとの電気量・水道料・ガスの料金は<br>使用量に応じて個人負担となります。 |      |              |              |      |

- 田園風景が広がり、自然豊かな場所です。天気の良い日は窓から富士山やスカイツリーが見えます。



- 通院、お買い物などの車送迎サービスを行っています。(有料)
- 毎週火曜日にスーパーまでの定期便送迎を行っています。(無料)  
(第1、3、5週イオンフードスタイル新松戸店 第2、4週ヤオコー南流山店)
- 毎週木曜日にヤクルトと移動スーパーとくし丸の訪問販売を行っています。
- 訪問美容(月1回)、衣服訪問販売(3カ月1回)を行っています。



- 季節感を考えたメニューを提供しています。きざみ食の対応が可能です。



敬老会



寿司パーティー

|                  |                             |      |           |              |      |
|------------------|-----------------------------|------|-----------|--------------|------|
| NO               | 48                          |      |           |              |      |
| 施設名称             | あすなろ                        |      |           |              |      |
| 郵便番号             | 270-2251                    | 所在地  | 松戸市金ヶ作138 |              |      |
| 電話番号             | 047-311-6000                |      | FAX       | 047-311-6100 |      |
| メール              | careasunaro@viola.ocn.ne.jp |      |           |              |      |
| URL              | http://asunaro-takagi.com/  |      |           |              |      |
| アクセス             | 京成松戸線常盤平駅より徒歩10分            |      |           |              |      |
| 設置主体             | 社会福祉法人高木福祉会                 |      | 経営主体      | 同左           |      |
| 特定指定             | 指定なし                        |      | 開所日       | 平成14年11月1日   |      |
| 定員               | 50名                         | うち特定 | 0名        | 圏域           | 東葛北部 |
| 種別               | ケアハウス                       |      |           |              |      |
| 併設事業             | なし                          |      |           |              |      |
| 周辺施設             | 総合病院、警察署、コンビニ、スーパー（各徒歩10分）  |      |           |              |      |
| 地域活動             | 町会盆踊りに焼きそば屋台を出店             |      |           |              |      |
| 入所時<br>預り金       | 30万円                        |      |           |              |      |
| 月額<br>利用料<br>の目安 | 収入により80,000円~150,000円       |      |           |              |      |

## 自由記載

緑の囲まれた自然豊かな環境です。  
映画鑑賞会・敬老会・クリスマス会・昼食会・出張寿司など季節の行事も行っています。  
又、移動スーパー（週2回）・移動図書館（月1回）・クリーニング店（週1回）・美容室（2カ月に1回）・牛乳、ヤクルト販売等（週1回）の施設巡回サービスも充実しています。  
見学についても随時受け付けていますのでお気軽にご連絡ください。

|                  |  |      |             |              |      |
|------------------|--|------|-------------|--------------|------|
| NO               | 49   |      |             |              |      |
| 施設名称             | 馬橋ケアハウスなでしこ  |      |             |              |      |
| 郵便番号             | 271-0051   | 所在地  | 松戸市馬橋1435-8 |              |      |
| 電話番号             | 047-309-8883   |      | FAX         | 047-309-8858 |      |
| メール              | care@mabashi.org   |      |             |              |      |
| URL              | https://mabashi.org/   |      |             |              |      |
| アクセス             | JR常磐線各駅停車 馬橋駅より徒歩5分  |      |             |              |      |
| 設置主体             | 社会福祉法人馬橋福祉会  |      | 経営主体        | 同左           |      |
| 特定指定             | 指定なし   |      | 開所日         | 平成14年11月1日   |      |
| 定員               | 50名  | うち特定 | 0名          | 圏域           | 東葛北部 |
| 種別               | ケアハウス  |      |             |              |      |
| 併設事業             | デイサービスセンター・居宅介護・訪問介護   |      |             |              |      |
| 周辺施設             | 馬橋駅、恩田メディカルクリニック（提携病院）、銀行、スーパー   |      |             |              |      |
| 地域活動             | 馬橋北町会に所属し地域のクリーンデーや防犯パトロールに参加しています。<br>馬橋本通り商店会にも所属しており年に1回地域でのスタンプラリーの運営に協力しております                                   |      |             |              |      |
| 入所時<br>預り金       | 33万円   |      |             |              |      |
| 月額<br>利用料<br>の目安 | 収入に応じて変動<br>87,000～150,000（サービス提供費、生活費、住居費、その他経費）<br>※サービス提供費が、入所される方の収入により変動します。<br>※上記の他に、居室の光熱水費を使用量に応じてご負担いただきます |      |             |              |      |

～その人がその人らしい生活を～

- ① なでしこでは利用者様の自立を常に考えます。専門的な知見に基づき、その方の力が最大限発揮される方法を選択し、ご本人の主体性を大事にした支援を行います。
- ② 駅から徒歩5分と立地条件には大変恵まれております。病院、スーパー、郵便局、支所などもすぐ近くにあるので安心して生活していただけます
- ③ 食事は生活する上で最大の楽しみと言っても過言ではありません。なでしこでは自法人での直営厨房にこだわり、利用者様の食事に対する日常のお声に耳を傾けることに注力しています



|                  |  |      |             |              |      |
|------------------|--|------|-------------|--------------|------|
| NO               | 50   |      |             |              |      |
| 施設名称             | ウェルフェア   |      |             |              |      |
| 郵便番号             | 270-0222   | 所在地  | 野田市木間ヶ瀬6129 |              |      |
| 電話番号             | 04-7198-5141   |      | FAX         | 04-7198-5871 |      |
| メール              | keiai@tbf.t-com.ne.jp  |      |             |              |      |
| URL              | http://www2.tbb.t-com.ne.jp/welfare  |      |             |              |      |
| アクセス             | 東武アーバンパークライン川間駅から、まめバスで北ルートに乗車ケアハウスウェルフェア前で下車1分  |      |             |              |      |
| 設置主体             | 社会福祉法人恵愛会  |      | 経営主体        | 同左           |      |
| 特定指定             | 指定なし   |      | 開所日         | 平成10年1月16日   |      |
| 定員               | 50名  | うち特定 | 0名          | 圏域           | 東葛北部 |
| 種別               | ケアハウス  |      |             |              |      |
| 併設事業             | デイサービスセンター 居宅介護支援センター  |      |             |              |      |
| 周辺施設             | ・総合病院 ・コンビニエンスストア ・公園  |      |             |              |      |
| 地域活動             | 地域の夏祭り、さくらまつり等の運営に会場設営や片付けなどの役割で携わっています。   |      |             |              |      |
| 入所時<br>預り金       | 30万円   |      |             |              |      |
| 月額<br>利用料<br>の目安 | 10万円程度～16万円程度（サービス提供費、生活費、管理費等）<br>※サービス提供費は入居される方の収入により変動します。<br>※上記の基本料金の他に居室の光熱水費を使用料に応じてご負担頂きます。 |      |             |              |      |

## 自由記載

- 自然豊かで静かなかんきょうです。
- 居室は南向きで日当たり良好です。
- 書道やカラオケ ・シニア向け筋トレ ・近隣への送迎
- きざみ食などの対応
- 訪問歯科（週1回）訪問診療（月1回）訪問理容（月1回）

|                  |   |      |                |              |      |
|------------------|---|------|----------------|--------------|------|
| NO               | 51  |      |                |              |      |
| 施設名称             | ケアハウス野田   |      |                |              |      |
| 郵便番号             | 278-0013  | 所在地  | 野田市上三ヶ尾392番地の1 |              |      |
| 電話番号             | 04-7138-3354  |      | FAX            | 04-7138-3383 |      |
| メール              | ch-subaru@e-bcnet.com   |      |                |              |      |
| URL              | http://www.care-subaru.jp   |      |                |              |      |
| アクセス             | ①東武アーバンパークライン梅郷駅からまめバス使用し、聖華保育園前下車。<br>徒歩3分。<br>②東武アーバンパークライン運河駅から車で15分。  |      |                |              |      |
| 設置主体             | 社会福祉法人昴   |      | 経営主体           | 同左           |      |
| 特定指定             | 指定なし  |      | 開所日            | 平成13年12月1日   |      |
| 定員               | 50名   | うち特定 | 0名             | 圏域           | 東葛北部 |
| 種別               | ケアハウス   |      |                |              |      |
| 併設事業             | デイサービス<br>居宅介護支援事業所<br>特別養護老人ホーム<br>ショートステイ   |      |                |              |      |
| 周辺施設             | 保育園 小学校 コンビニエンスストア  |      |                |              |      |
| 地域活動             | 保育園児、小学校の生徒さんとの交流会。   |      |                |              |      |
| 入所時<br>預り金       | 30万円  |      |                |              |      |
| 月額<br>利用料<br>の目安 | 101,314円～160,914円（食費を含む）<br>※月額利用料はご本人様の収入に応じて変動します。<br>※上記の基本利用料の他に、居室の光熱水費を使用量に応じてご負担いただきます。<br>※夫婦でご入居の場合、利用料の一部減免措置が受けられます。 |      |                |              |      |

### 1.基本サービス

- ☆協力病院への送迎があります。
- ☆各種クラブ活動、レクリエーション行事。
- ☆24時間居室内コールプザーの対応。
- ☆緊急時の連絡、救急車対応。
- ☆入浴準備。週4日間大浴場で温泉気分に入浴できます。
- ☆3食、栄養士の考えたバランスのとれた食事。
- ☆月に1回の特別メニューの食事、年4回の季節メニューの食事の提供。
- ☆近くのスーパーマーケットへの送迎バスの運行。
- ☆施設内移動販売  
(セブンイレブン下三ヶ尾店、移動式スーパー「まごころ便」  
ヤクルト、豆腐の染野屋 )。

### 2.居室



**緊急時** 各居室より事務室（夜間は宿直室）に通じる  
ナースコールインターフォン

**非常災害時** 全館一斉非常放送  
各居室から2方向避難（避難階段直結）  
スプリンクラー（自動散水消火）設備  
自動火災報知設備  
119番通報装置

**浴室** 二階 男湯・女湯・個人用バス

**洗濯室** 二階・四階

**居室**

|       |                |     |
|-------|----------------|-----|
| 一人部屋A | (36.00㎡・約11坪)  | 4室  |
| 一人部屋B | (24.96㎡・約7.6坪) | 45室 |
| 二人部屋A | (43.43㎡・約13坪)  | 1室  |
| 二人部屋B | (36.96㎡・約11坪)  | 4室  |

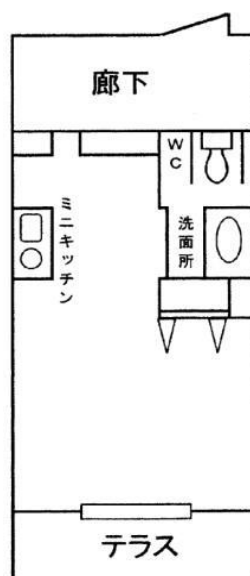

|                  |   |      |               |              |      |
|------------------|---|------|---------------|--------------|------|
| NO               | 52  |      |               |              |      |
| 施設名称             | サンライズ流山   |      |               |              |      |
| 郵便番号             | 270-0135  | 所在地  | 流山市野々下2-488-6 |              |      |
| 電話番号             | 04-7141-2255  |      | FAX           | 04-7141-2221 |      |
| メール              | sun@nagareyamaakebonokai.or.jp                          |      |               |              |      |
| URL              | http://www.nch.or.jp                                    |      |               |              |      |
| アクセス             | 東武野田線豊四季駅下車徒歩10分（送迎バスあり）<br>つくばエクスプレス流山おおたかの森駅下車、車で約10分 |      |               |              |      |
| 設置主体             | 社会福祉法人流山あけぼの会   |      | 経営主体          | 同左           |      |
| 特定指定             | 指定なし  |      | 開所日           | 平成11年3月1日    |      |
| 定員               | 50名   | うち特定 | 0名            | 圏域           | 東葛北部 |
| 種別               | ケアハウス   |      |               |              |      |
| 併設事業             | 特別養護老人ホーム、デイサービス、在宅介護支援センター                             |      |               |              |      |
| 周辺施設             | コンビニ、スーパー、ドラッグストア                                       |      |               |              |      |
| 地域活動             | 納涼祭など   |      |               |              |      |
| 入所時<br>預り金       | 30万円  |      |               |              |      |
| 月額<br>利用料<br>の目安 | 9万円～15万円  |      |               |              |      |

- 自然豊かな環境で目の前に広く静かな公園があります。
- 医療機関との連携で入居者の健康をお守りしています。
- 年間を通じて行事が行われ、舞台のある食堂では楽しい催しが開かれます。
  - 各種サークル活動があります。
- 広いグラウンドではグラウンドゴルフを楽しんで頂けます。

|                  |   |      |             |              |      |
|------------------|---|------|-------------|--------------|------|
| NO               | 53  |      |             |              |      |
| 施設名称             | 春の苑   |      |             |              |      |
| 郵便番号             | 270-0101  | 所在地  | 流山市東深井520-1 |              |      |
| 電話番号             | 04-7178-3377  |      | FAX         | 04-7178-3501 |      |
| メール              | -   |      |             |              |      |
| URL              | <a href="https://www.akagimanyo.com/haru-care">https://www.akagimanyo.com/haru-care</a> |      |             |              |      |
| アクセス             | 東武アーバンパークライン大宮方面行き 運河駅下車徒歩約13分  |      |             |              |      |
| 設置主体             | 社会福祉法人あかぎ万葉   |      | 経営主体        | 同左           |      |
| 特定指定             | 指定なし  |      | 開所日         | 平成11年10月1日   |      |
| 定員               | 50名   | うち特定 | 0名          | 圏域           | 東葛北部 |
| 種別               | ケアハウス   |      |             |              |      |
| 併設事業             | デイサービス、訪問介護、居宅介護支援事業所   |      |             |              |      |
| 周辺施設             | 東京理科大学野田キャンパスの近くです。   |      |             |              |      |
| 地域活動             | 地域参加に伴う、施設内での秋祭りを毎年開催開いています。  |      |             |              |      |
| 入所時<br>預り金       | 30万円  |      |             |              |      |
| 月額<br>利用料<br>の目安 | 収入により約9万円～約16万円   |      |             |              |      |

## 自由記載

- 利根運河を目前に自然豊かで静かな環境です。
- 居室は全室南向きで日当たり良好です。
- 法人として保育事業を行っており、子供達との交流を府深め高齢者の「生きる喜び」を理念としています。
- 訪問診療（月2回）、訪問美容（月1回）、移動販売（週1回）の利用ができます。
- 毎月の行事計画に基づきレクリエーション活動を行っています。

|                  |   |      |              |              |      |
|------------------|---|------|--------------|--------------|------|
| NO               | 54  |      |              |              |      |
| 施設名称             | 鳥の里   |      |              |              |      |
| 郵便番号             | 270-1123  | 所在地  | 我孫子市日秀208番地3 |              |      |
| 電話番号             | 04-7187-3141  |      | FAX          | 04-7187-1585 |      |
| メール              | info@z-kuonen.com   |      |              |              |      |
| URL              | http://www.z-kuonen.com/  |      |              |              |      |
| アクセス             | JR成田線 湖北駅下車徒歩20分<br>JR常磐線 天王台駅下車 坂東バス“湖北駅南口行（外回り）”にて“湖北台5丁目”下車 徒歩10分  |      |              |              |      |
| 設置主体             | 社会福祉法人瑞邦会   |      | 経営主体         | 同左           |      |
| 特定指定             | 指定なし  |      | 開所日          | 平成11年4月1日    |      |
| 定員               | 15名   | うち特定 | 0名           | 圏域           | 東葛北部 |
| 種別               | ケアハウス   |      |              |              |      |
| 併設事業             | 特別養護老人ホーム、居宅介護支援、ショートステイ、デイサービス   |      |              |              |      |
| 周辺施設             | ドラッグストア、移動スーパー（週3回）   |      |              |              |      |
| 地域活動             | <p>利用者で手縫いの雑巾を作成し、地域の幼稚園・保育園へ配布を行っています。</p> <p>我孫子市内における認知症啓発イベント「夢つなぐいっぽ SMILE WALK」に職員だけでなく利用者也参加しています。市内中学生の職場体験、市内福祉科高校生の実習生を積極的に受け入れています。</p> <p>ボランティア活動を受け入れています。</p> <p>地域の高等学校福祉科へ法人職員が出向き、介護技術の講義を行っています。</p> <p>地域の小中学校に法人職員が出向き、認知症サポーター養成講座を実施しています。</p> |      |              |              |      |
| 入所時<br>預り金       | 30万円  |      |              |              |      |
| 月額<br>利用料<br>の目安 | <p>7万円程度～15万円程度（サービス提供費、生活費、居住費）</p> <p>※サービス提供費は、入所される方の収入により変動します。</p> <p>※上記の基本利用料の他に、居室の光熱水費を、使用量に応じてご負担いただきます。</p>   |      |              |              |      |

## 自由記載

- ・ケアハウス鳥の里は、我孫子市のほぼ中央にあり、特別養護老人ホーム久遠苑と同一建物の4階にあり、遠くは東京スカイツリー、富士山を臨むことが出来るほど見晴らしが良く、目の前に広がる田んぼとともに周囲も自然豊かでとても静かな環境です。
- ・お食事は、管理栄養士による季節感あふれる栄養バランスの取れた献立を3食提供しています。
- ・入浴は週6日、大きな浴室でお楽しみいただけます。
- ・行事は、新年祝賀会、お花見会、納涼大会、敬老祝賀会、運動会、文化祭、クリスマス会など季節折々の行事を楽しんでいただけます。その他外食行事や施設内での行事も月1回程度定期的に行っています。
- ・日常生活では、常勤の生活相談員に、生活全般に関する相談ができ、各種介護サービスの利用がスムーズに受けられるよう、関係機関との連携もあり円滑迅速に行います。
- ・歯科往診（週1回）、訪問理容（月1回）移動販売（週3回）を利用できます。

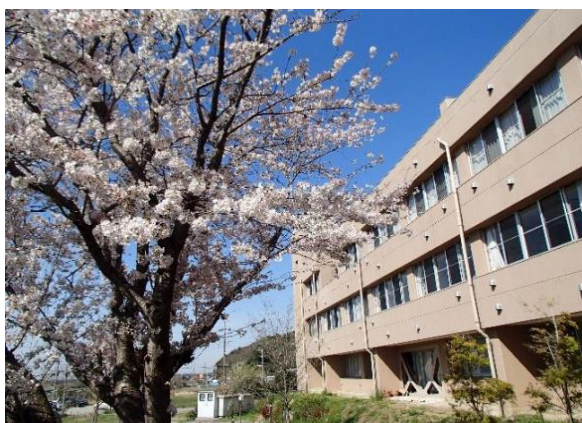

|                  |  |      |            |              |      |
|------------------|--|------|------------|--------------|------|
| NO               | 55   |      |            |              |      |
| 施設名称             | わらく  |      |            |              |      |
| 郵便番号             | 270-1121   | 所在地  | 我孫子市中峠2473 |              |      |
| 電話番号             | 04-7188-6616   |      | FAX        | 04-7188-6265 |      |
| メール              | warakuen@eiko-kai.or.jp  |      |            |              |      |
| URL              | http://www.eiko-kai.or.jp  |      |            |              |      |
| アクセス             | JR常磐線「天王台」駅北口下車タクシー15分<br>JR成田線「湖北」駅北口下車タクシー5分または徒歩25分   |      |            |              |      |
| 設置主体             | 社会福祉法人栄興会  |      | 経営主体       | 同左           |      |
| 特定指定             | 指定なし   |      | 開所日        | 平成12年4月1日    |      |
| 定員               | 36名  | うち特定 | 0名         | 圏域           | 東葛北部 |
| 種別               | ケアハウス  |      |            |              |      |
| 併設事業             | <ul style="list-style-type: none"> <li>・介護老人福祉施設（特別養護老人ホーム）</li> <li>・短期入所生活介護（ショートステイサービス）</li> <li>・通所介護（デイサービス）・居宅介護支援事業</li> </ul> |      |            |              |      |
| 周辺施設             | 高齢者福祉センター『つつじ荘』徒歩5分  |      |            |              |      |
| 地域活動             | 寄り道カフェの開設<br>近隣住民の交流スペースの提供  |      |            |              |      |
| 入所時<br>預り金       | 30万  |      |            |              |      |
| 月額<br>利用料<br>の目安 | 収入により、8万～13万程度   |      |            |              |      |

- 移動スーパー 週2回、出張美容室 月1回 ご利用いただけます。
- 豊かな自然に囲まれた静かな環境で、お過ごしいただけます。
- 『聞く』、『理解する』、『共感をする』を基本とし、  
『気づく心』、『寄り添う心』、そして『笑顔』で、  
ご入居者様の生活支援に努めております。