

令和5年度

事業概要

千葉県

旅券事務所

目 次

1 組織・窓口一覧

(1) 組織	1
(2) 県窓口一覧	2
(3) 権限移譲した市町一覧	2
(4) 申請から受取までの日数	2

2 令和4年度旅券申請・交付状況

(1) 旅券発給の概要	3
(2) 年度別申請・交付件数	3
(3) 月別申請件数	5
(4) 区分別申請件数	7
(5) 月別交付件数	8
(6) 在住市町村別申請件数	10

3 旅券発行状況

(1) 月別発行件数	14
(2) 年齢・男女別発行件数	15

4 令和4年度旅券手数料収入状況

16

◇ 参 考 資 料

旅券関連年表

旅券事務県内権限移譲済市町一覧

令和4年一般旅券発行件数（都道府県）

1 組織・窓口一覧

(1) 組織（令和5年4月1日現在）

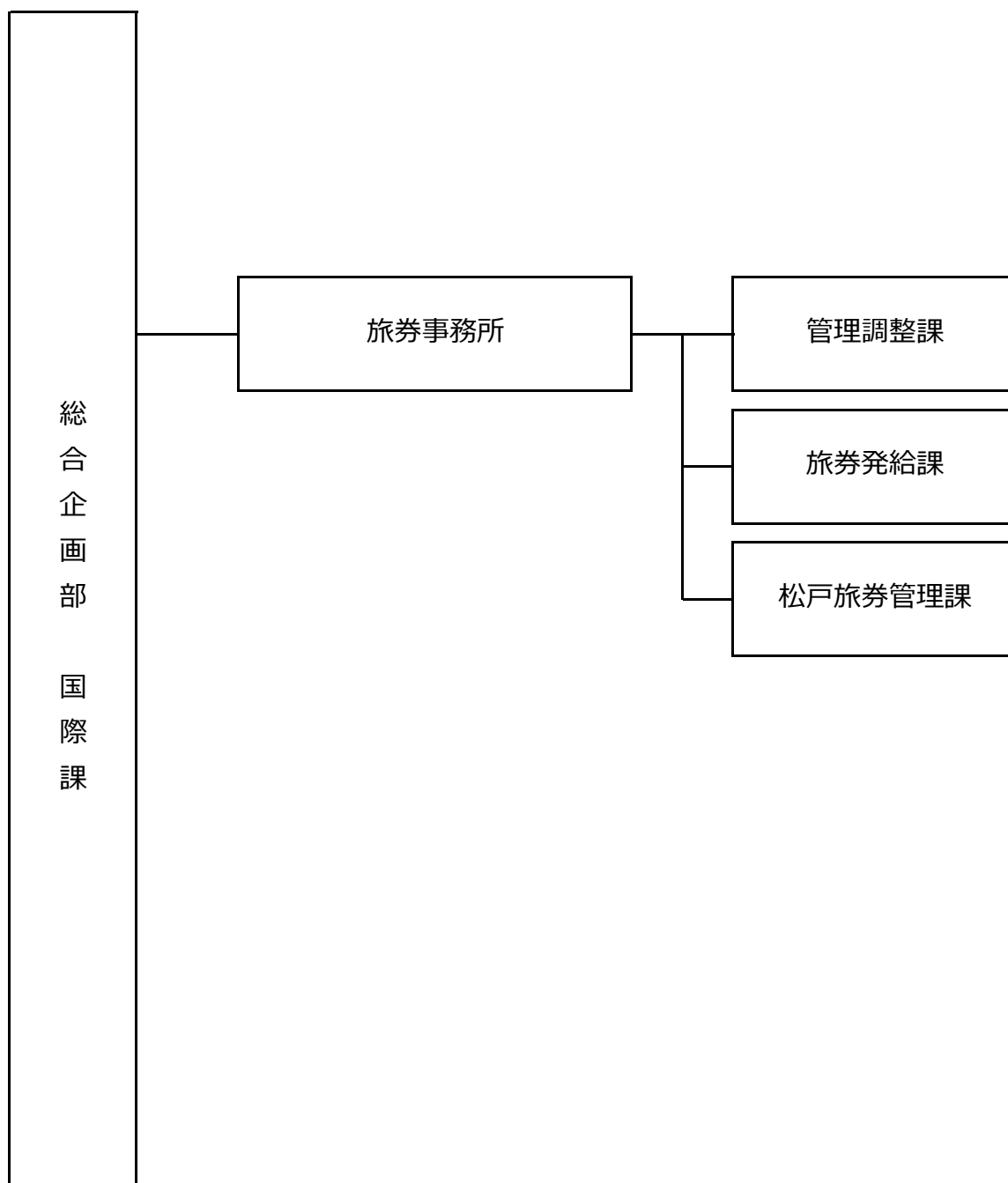

(2) 県窓口一覧 (令和5年4月1日現在)

名称	所在地	申請受付日時	交付日時
旅券事務所 (本所)	千葉市中央区新町1000 センター4階	月～金 9:00～16:30	月・水・金・日 9:00～16:30 火・木 9:00～18:30

<旅券窓口業務を終了した事務所>

・松戸旅券管理室 (現松戸旅券管理課)	令和元年9月20日終了	・葛南地域振興事務所	令和3年3月31日終了
・印旛地域振興事務所	令和元年10月3日終了	・海匝地域振興事務所	令和3年3月31日終了
・香取地域振興事務所	令和元年7月17日終了	・山武地域振興事務所	令和3年3月31日終了
・君津地域振興事務所	令和元年10月3日終了	・長生地域振興事務所	令和3年3月31日終了
		・夷隅地域振興事務所	令和3年3月31日終了
		・安房地域振興事務所	令和5年3月31日終了

(3) 限移譲した市町一覧 (令和5年4月1日現在)

移譲年度	移譲市町数	市町名
H28	5	市川市、浦安市、我孫子市、成田市、流山市
H29	2	野田市、多古町
H30	19	市原市、木更津市、柏市、鎌ヶ谷市、印西市、白井市、富里市、鴨川市、君津市、袖ヶ浦市、佐倉市、八街市、栄町、香取市、東庄町、神崎町、酒々井町、銚子市、松戸市
R元	4	富津市、いすみ市、八千代市、山武市
R2	3	匝瑳市、横芝光町、船橋市
R3	4	旭市、勝浦市、茂原市、大多喜町
R4	3	館山市、南房総市、鋸南町
計	40	—

(4) 申請から受取までの日数

申請する事務所	受取(交付)事務所	日数(平日のみ)
旅券事務所	旅券事務所	6日
上記(3)の市町	申請と同じ市町	9日

2 令和4年度旅券申請・交付状況

(1) 旅券発給の概要

本県の令和4年度の一般旅券申請件数は、105,139件、交付件数は、97,585 件です。

令和元年から2年にかけて新型コロナウイルス感染症の影響で激減したものの、前年度と比較すると申請件数は312.7%、交付件数は302.3%となっており持ち直しつつあります。

しかし、依然として流行前より申請件数及び交付件数ともに低い状況にあります。

旅券発行件数を全国規模で見ると、本県は、東京・神奈川・大阪・愛知に次いで、全国第5位(※)となっています。

(※) 全国比較が可能な令和4年1月から令和4年12月までの発行件数によります。

(2) 年度別申請・交付件数

区分 年度	申請件数													前年度比		
	中央(うち葛南受取) 本所		東葛飾(うち葛南受取) 分室		地域振興事務所								県計		市計	総計
					印旛	香取	海匝	山武	長生	夷隅	安房	君津				
30	86,323	(29,137)	37,666	(5,893)	10,001	1,441	3,045	3,615	3,610	1,098	1,802	4,116	152,717	90,695	243,412	106.9%
元	79,916	(26,585)	0	(0)	0	0	2,081	3,001	3,354	749	1,431	0	90,532	135,223	225,755	92.7%
2	10,285	(1,564)	0	(0)	0	0	129	203	295	56	233	0	11,201	21,730	32,931	14.6%
3	8,998	(0)	0	(0)	0	0	0	0	0	0	155	0	9,153	24,471	33,624	102.1%
4	28,321	(0)	0	(0)	0	0	0	0	0	0	190	0	28,511	76,628	105,139	312.7%

※ ()内は、申請件数のうち葛南地域振興事務所での交付を希望した件数

※ 市計は、旅券事務が権限移譲された市町村の合計件数

区分 年度	交付件数													前年度比		
	中央 本所	東葛飾 分室	地域振興事務所										県計		市計	総計
			葛南	印旛	香取	海匝	山武	長生	夷隅	安房	君津					
30	56,538	32,873	35,196	10,452	1,544	3,084	3,572	3,569	1,085	1,816	4,363	154,092	85,760	239,852	106.6%	
元	53,670	262	27,146	379	3	2,115	3,080	3,377	781	1,463	112	92,388	136,494	228,882	95.4%	
2	9,570	0	2,381	0	0	196	273	391	63	309	0	13,183	25,058	38,241	16.7%	
3	8,726	0	0	0	0	0	0	0	0	147	0	8,873	23,413	32,286	84.4%	
4	26,479	0	0	0	0	0	0	0	0	204	0	26,683	70,902	97,585	302.3%	

※ 申請件数・交付件数欄の数値は、新規・切替・渡航先追加・訂正・増補等の合計である。

※ 市計は、旅券事務が権限移譲された市町村の合計件数

【市町別内訳】

区分 年度	申請件数																			
	市川市	浦安市	成田市	多古町	市原市	木更津市	鴨川市	君津市	袖ヶ浦市	富里市	佐倉市	八街市	香取市	栄町	神崎町	東庄町	酒々井町	銚子市	富津市	いすみ市
30	22,933	14,236	6,543	585	4,596	1,974	428	898	701	548	1,136	351	364	220	39	70	149	278		
元	23,637	12,751	5,301	482	4,314	3,319	715	1,792	1,365	1,034	6,401	1,205	1,324	608	110	229	652	1,090	253	308
2	3,947	1,964	795	67	676	453	98	207	151	182	852	156	168	91	12	29	56	148	56	174
3	3,442	1,842	721	56	606	442	122	191	185	184	985	167	147	68	11	21	77	122	96	198
4	10,495	5,898	2,314	106	1,799	1,363	283	601	583	469	2,492	464	484	198	32	69	230	333	228	284

区分 年度	申請件数																			
	八千代市	山武市	匝瑳市	横芝光町	船橋市	旭市	勝浦市	茂原市	大多喜町	館山市	南房総市	鋸南町	我孫子市	流山市	野田市	柏市	鎌ヶ谷市	印西市	白井市	松戸市
30													6,106	10,958	3,856	6,951	2,425	2,106	1,297	947
元	3,619	127											5,165	9,343	3,581	14,908	5,048	4,215	2,305	20,022
2	1,240	167	38	17	752								693	1,202	472	2,306	688	640	356	2,877
3	1,140	204	69	49	4,047	118	31	238	3				699	1,286	512	2,105	528	636	381	2,742
4	3,391	640	215	144	13,152	456	178	1,368	82	231	88	31	2,080	4,511	1,479	6,892	1,439	2,016	897	8,613

区分 年度	交付件数																			
	市川市	浦安市	成田市	多古町	市原市	木更津市	鴨川市	君津市	袖ヶ浦市	富里市	佐倉市	八街市	香取市	栄町	神崎町	東庄町	酒々井町	銚子市	富津市	いすみ市
30	22,604	13,987	6,520	583	4,310	1,788	376	773	631	472	901	262	259	172	29	58	103	207		
元	23,804	12,998	5,421	481	4,350	3,333	733	1,847	1,374	1,059	6,355	1,248	1,380	631	116	238	667	1,118	231	287
2	4,680	2,301	935	81	782	526	116	230	174	185	997	177	185	109	14	28	73	172	63	171
3	3,267	1,816	686	48	572	430	130	187	176	187	909	155	144	63	10	23	78	123	88	203
4	9,699	5,500	2,111	94	1,672	1,269	260	548	541	432	2,367	442	438	185	30	60	208	296	214	274

区分 年度	交付件数																			
	八千代市	山武市	匝瑳市	横芝光町	船橋市	旭市	勝浦市	茂原市	館山市	南房総市	鋸南町	大多喜町	我孫子市	流山市	野田市	柏市	鎌ヶ谷市	印西市	白井市	松戸市
30													6,134	10,889	3,774	5,882	2,088	1,803	1,118	37
元	3,264	105											5,247	9,540	3,700	15,199	5,103	4,292	2,358	20,015
2	1,443	163	33	15	501								833	1,421	550	2,687	850	772	426	3,365
3	1,118	197	65	43	3,838	98	31	175				2	651	1,221	494	2,016	522	620	358	2,669
4	3,126	601	205	140	12,169	433	163	1,271	195	76	25	77	1,938	4,176	1,385	6,368	1,339	1,849	844	7,882

(3) 月別申請件数

月 窓口	4	5	6	7	8	9	10	11	12	1	2	3	合計
旅券事務所	1,235	1,637	2,132	1,725	2,007	1,941	2,078	2,170	2,481	3,378	3,405	4,132	28,321
安房地域振興事務所	20	22	34	37	43	34	0	0	0	0	0	0	190
県計	1,255	1,659	2,166	1,762	2,050	1,975	2,078	2,170	2,481	3,378	3,405	4,132	28,511
市計	3,422	4,570	5,455	4,839	5,216	4,932	5,624	5,915	6,474	9,341	9,394	11,446	76,628
計	4,677	6,229	7,621	6,601	7,266	6,907	7,702	8,085	8,955	12,719	12,799	15,578	105,139

※ 市計は、旅券事務が権限移譲された市町村の合計件数

3年度値	2,746	2,216	2,836	2,589	2,847	2,418	2,776	2,973	2,412	2,489	2,629	4,693	33,624
前年度比 4/3	170.3%	281.1%	268.7%	255.0%	255.2%	285.6%	277.4%	271.9%	371.3%	511.0%	486.8%	331.9%	312.7%

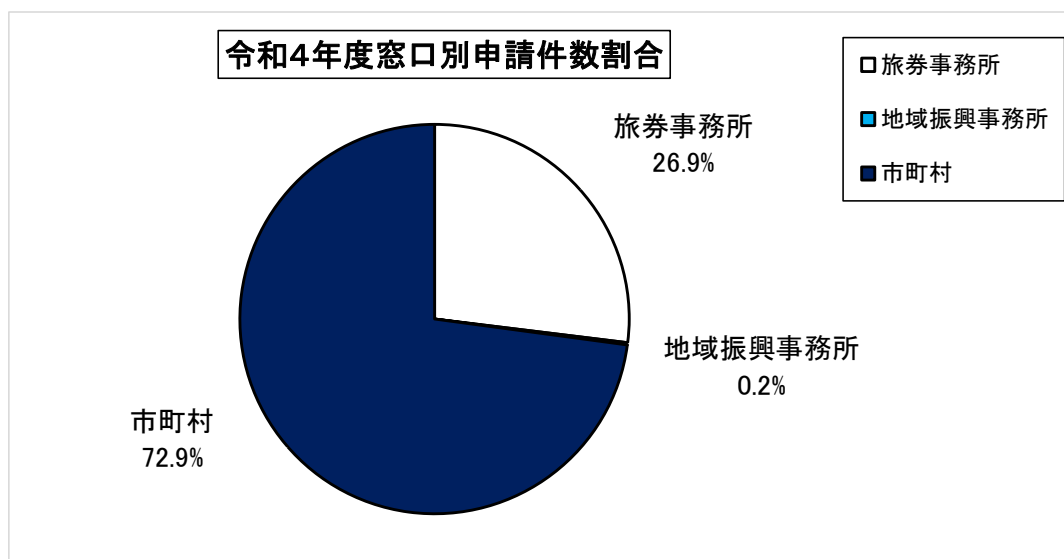
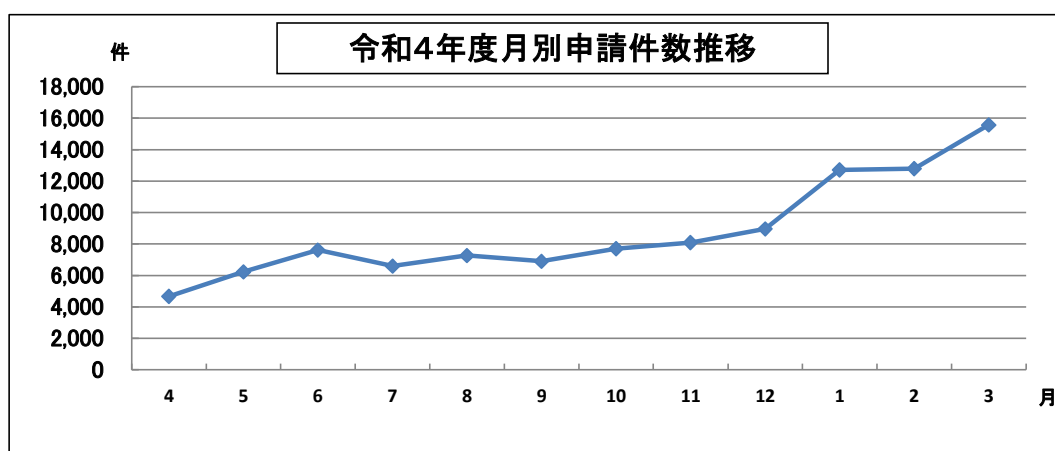

【市町別内訳】

月 窓口	4	5	6	7	8	9	10	11	12	1	2	3	合計
市川市	461	615	776	684	772	716	760	812	902	1,233	1,239	1,525	10,495
浦安市	266	351	429	454	411	358	433	491	504	740	678	783	5,898
成田市	107	125	137	161	123	130	185	201	218	260	320	347	2,314
多古町	2	4	5	12	10	3	6	5	10	8	18	23	106
市原市	69	98	147	122	108	129	129	147	132	207	243	268	1,799
木更津市	46	84	124	80	87	91	106	120	120	143	166	196	1,363
鴨川市	12	17	21	24	22	24	16	18	27	31	30	41	283
君津市	29	41	44	33	32	33	44	45	48	56	74	122	601
袖ヶ浦市	22	30	34	36	48	42	45	37	43	75	74	97	583
富里市	12	31	30	32	36	30	29	29	36	53	63	88	469
佐倉市	119	133	214	185	151	172	193	203	173	320	291	338	2,492
八街市	25	23	50	33	21	39	48	29	28	48	51	69	464
香取市	22	29	19	28	29	30	33	30	40	53	65	106	484
栄町	10	15	13	12	10	10	17	16	15	24	29	27	198
神崎町	1	2	8	3	2	1	0	4	2	5	4	0	32
東庄町	2	3	1	4	6	10	4	0	4	4	12	19	69
酒々井町	9	14	6	21	16	14	17	22	23	23	20	45	230
銚子市	7	22	19	32	25	27	25	20	22	36	38	60	333
富津市	18	20	21	12	17	14	13	11	17	25	18	42	228
いすみ市	17	21	15	24	21	30	26	20	20	26	21	43	284
八千代市	141	183	228	238	269	214	244	260	283	440	367	524	3,391
山武市	20	31	29	40	40	38	62	52	44	79	88	117	640
匝瑳市	5	24	12	6	11	14	18	17	20	25	34	29	215
横芝光町	12	3	4	8	9	12	16	10	16	19	13	22	144
船橋市	611	785	972	741	906	800	1,012	1,013	1,160	1,649	1,619	1,884	13,152
旭市	12	21	16	27	43	31	28	45	35	61	77	60	456
勝浦市	10	11	14	20	11	10	15	18	11	21	16	21	178
茂原市	61	82	76	64	74	98	117	102	91	163	191	249	1,368
大多喜町	2	1	7	9	3	4	1	4	7	14	21	9	82
館山市	0	0	0	0	0	2	29	29	28	47	41	55	231
南房総市	0	0	0	0	0	1	18	6	15	17	11	20	88
鋸南町	0	0	0	0	0	3	3	2	2	6	7	8	31
我孫子市	98	135	127	149	132	109	140	165	182	248	251	344	2,080
流山市	205	282	333	272	276	310	322	330	398	559	577	647	4,511
野田市	80	96	101	103	116	85	99	109	110	176	187	217	1,479
柏市	293	493	493	412	468	465	472	513	577	823	888	995	6,892
鎌ヶ谷市	74	74	98	77	109	115	101	106	122	173	195	195	1,439
印西市	94	111	148	99	130	140	121	142	180	282	226	343	2,016
白井市	43	57	73	53	61	50	69	65	48	127	122	129	897
松戸市	405	503	611	529	611	528	608	667	761	1,042	1,009	1,339	8,613
市計	3,422	4,570	5,455	4,839	5,216	4,932	5,624	5,915	6,474	9,341	9,394	11,446	76,628

(4) 区分別申請件数

窓口	申請受理件数								
	新規・切替	変更 残存	緊急	該当 事案	紛失	追加	訂正	増補	合計
旅券事務所	27,116	637	121	37	299	0	0	111	28,321
安房地域振興事務所	186	3	0	0	1	0	0	0	190
県計	27,302	640	121	37	300	0	0	111	28,511
市計	74,021	1,959	0	0	544	0	0	104	76,628
合計	101,323	2,599	121	37	844	0	0	215	105,139

【市町別内訳】

窓口	申請受理件数								
	新規・切替	変更 残存	緊急	該当 事案	紛失	追加	訂正	増補	合計
市川市	10,000	376	0	0	106	0	0	13	10,495
成田市	2,252	42	0	0	19	0	0	1	2,314
多古町	105	0	0	0	1	0	0	0	106
市原市	1,753	31	0	0	14	0	0	1	1,799
木更津市	1,315	32	0	0	13	0	0	3	1,363
鴨川市	274	8	0	0	0	0	0	1	283
君津市	589	11	0	0	0	0	0	1	601
袖ヶ浦市	568	14	0	0	1	0	0	0	583
富里市	458	10	0	0	1	0	0	0	469
佐倉市	2,433	43	0	0	13	0	0	3	2,492
八街市	445	14	0	0	4	0	0	1	464
香取市	477	2	0	0	3	0	0	2	484
栄町	193	2	0	0	2	0	0	1	198
神崎町	28	0	0	0	4	0	0	0	32
東庄町	69	0	0	0	0	0	0	0	69
酒々井町	222	8	0	0	0	0	0	0	230
銚子市	329	2	0	0	2	0	0	0	333
富津市	222	5	0	0	1	0	0	0	228
いすみ市	279	3	0	0	2	0	0	0	284
八千代市	3,305	65	0	0	18	0	0	3	3,391
山武市	626	8	0	0	6	0	0	0	640
匝瑳市	210	2	0	0	3	0	0	0	215
横芝光町	141	3	0	0	0	0	0	0	144
船橋市	12,645	396	0	0	95	0	0	16	13,152
旭市	446	6	0	0	4	0	0	0	456
勝浦市	173	2	0	0	3	0	0	0	178
茂原市	1,324	27	0	0	17	0	0	0	1,368
大多喜町	82	0	0	0	0	0	0	0	82
館山市	225	5	0	0	1	0	0	0	231
南房総市	88	0	0	0	0	0	0	0	88
鋸南町	31	0	0	0	0	0	0	0	31
浦安市	5,708	152	0	0	29	0	0	9	5,898
我孫子市	2,025	39	0	0	13	0	0	3	2,080
流山市	4,322	159	0	0	26	0	0	4	4,511
野田市	1,439	21	0	0	16	0	0	3	1,479
柏市	6,646	183	0	0	48	0	0	15	6,892
鎌ヶ谷市	1,392	36	0	0	8	0	0	3	1,439
印西市	1,953	47	0	0	13	0	0	3	2,016
白井市	877	13	0	0	7	0	0	0	897
松戸市	8,352	192	0	0	51	0	0	18	8,613
計	74,021	1,959	0	0	544	0	0	104	76,628

(5) 月別交付件数

窓口 \ 月	4	5	6	7	8	9	10	11	12	1	2	3	合計
旅券事務所	1,202	1,409	1,935	1,830	1,852	1,791	2,143	1,979	2,402	2,994	3,189	3,753	26,479
安房地域振興事務所	20	28	26	31	41	41	11	2	2	0	2	0	204
県計	1,222	1,437	1,961	1,861	1,893	1,832	2,154	1,981	2,404	2,994	3,191	3,753	26,683
市計	3,252	3,761	5,010	5,012	5,087	4,531	5,416	5,531	6,193	7,684	8,891	10,534	70,902
合計	4,474	5,198	6,971	6,873	6,980	6,363	7,570	7,512	8,597	10,678	12,082	14,287	97,585

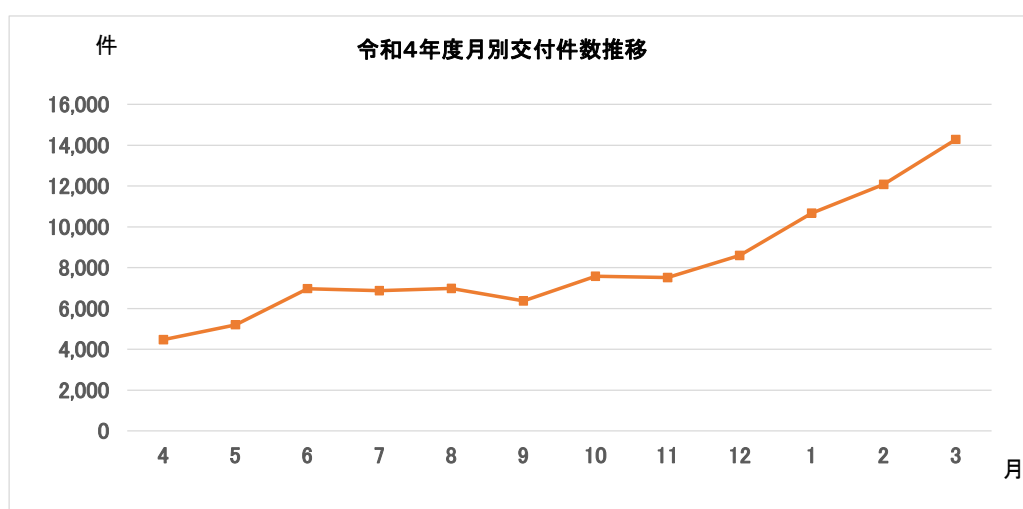

【市町別内訳】

月 窓口	4	5	6	7	8	9	10	11	12	1	2	3	合計
市川市	414	496	702	691	714	728	728	749	889	1,048	1,131	1,409	9,699
浦安市	226	282	393	443	436	314	430	412	541	562	669	792	5,500
成田市	111	115	123	147	146	99	171	190	201	222	258	328	2,111
多古町	5	5	2	14	11	2	6	6	5	9	10	19	94
市原市	72	73	114	132	109	119	122	131	140	164	230	266	1,672
木更津市	43	61	103	100	93	83	101	99	131	116	148	191	1,269
鴨川市	9	16	14	20	29	17	21	13	23	32	29	37	260
君津市	24	33	46	39	27	36	33	43	45	58	55	109	548
袖ヶ浦市	21	26	26	39	41	42	40	38	41	49	91	87	541
富里市	20	19	36	27	37	33	24	33	27	45	46	85	432
佐倉市	131	126	173	172	195	140	177	189	202	260	282	320	2,367
八街市	29	20	41	29	36	25	47	31	35	31	42	76	442
香取市	16	24	28	21	34	24	23	45	33	40	49	101	438
栄町	7	19	9	12	12	9	16	13	13	17	31	27	185
神埼町	3	2	1	3	1	3	2	2	4	2	5	2	30
東庄町	1	3	3	1	6	5	5	2	3	2	10	19	60
酒々井町	7	13	8	11	23	10	19	19	22	21	27	28	208
銚子市	5	13	21	20	32	31	19	21	25	30	32	47	296
富津市	14	14	23	19	16	19	7	11	19	20	20	32	214
いすみ市	16	17	23	16	28	20	27	23	22	22	22	38	274
八千代市	129	166	205	234	271	187	231	261	252	351	400	439	3,126
山武市	29	27	41	30	37	35	45	61	43	61	80	112	601
匝瑳市	9	14	16	9	7	14	13	17	17	18	24	47	205
横芝光市	9	8	5	4	10	6	16	14	15	16	18	19	140
船橋市	550	658	865	861	825	737	929	985	1,109	1,331	1,591	1,728	12,169
旭市	21	16	18	16	31	38	34	42	38	41	66	72	433
勝浦市	5	12	7	11	24	6	14	16	15	15	20	18	163
茂原市	82	72	79	65	75	76	94	124	89	120	188	207	1,271
大多喜町	1	2	7	8	1	5	3	4	3	11	18	14	77
館山市							20	22	26	41	47	39	195
南房総市							9	10	13	13	14	17	76
鋸南町							4	3	2	2	5	9	25
我孫子市	96	120	132	130	148	117	116	145	185	237	197	315	1,938
流山市	191	228	320	284	274	249	344	304	371	465	522	624	4,176
野田市	71	83	105	111	109	82	97	99	111	148	172	197	1,385
柏市	303	351	486	475	422	412	514	445	502	719	816	923	6,368
鎌ヶ谷市	63	79	74	93	91	106	112	93	106	163	178	181	1,339
印西市	83	100	130	116	129	118	127	128	147	211	248	312	1,849
白井市	44	44	69	69	49	54	60	59	67	88	114	127	844
松戸市	392	404	562	540	558	530	616	629	661	883	986	1,121	7,882
市計	3,252	3,761	5,010	5,012	5,087	4,531	5,416	5,531	6,193	7,684	8,891	10,534	70,902

(6) 在住市町村別申請件数

(令和4年4月~令和5年3月)

地域	市町村名	申請件数					前年度比	構成比
		県			市計	總計		
		旅券事務所	安房	県計				
千葉	千葉市	16,842	0	16,842	1,142	17,984	304.0	17.10
	習志野市	1,556	0	1,556	2,141	3,697	331.0	3.52
	市原市	1,268	1	1,269	1,784	3,053	308.1	2.90
	八千代市	545	0	545	3,015	3,560	311.7	3.39
	小計	20,211	1	20,212	8,082	28,294	308.7	26.91
東葛飾	市川市	704	0	704	10,120	10,824	302.9	10.29
	船橋市	1,609	0	1,609	10,714	12,323	310.9	11.72
	松戸市	380	0	380	8,095	8,475	318.3	8.06
	野田市	71	0	71	1,618	1,689	305.4	1.61
	柏市	339	0	339	7,226	7,565	328.3	7.20
	流山市	140	0	140	4,107	4,247	359.9	4.04
	我孫子市	65	0	65	2,114	2,179	304.3	2.07
	鎌ヶ谷市	89	0	89	1,295	1,384	270.3	1.32
	浦安市	370	0	370	5,612	5,982	321.1	5.69
	小計	3,767	0	3,767	50,901	54,668	315.5	52.00
印旛	成田市	212	0	212	2,118	2,330	317.9	2.22
	佐倉市	479	0	479	2,281	2,760	274.4	2.63
	四街道市	1,066	0	1,066	266	1,332	321.0	1.27
	八街市	100	0	100	450	550	298.9	0.52
	印西市	141	0	141	2,027	2,168	324.6	2.06
	白井市	55	1	56	966	1,022	269.7	0.97
	富里市	66	0	66	561	627	315.1	0.60
	酒々井町	40	0	40	235	275	309.0	0.26
	栄町	23	0	23	204	227	302.7	0.22
	小計	2,182	1	2,183	9,108	11,291	301.3	10.74
香取	香取市	37	0	37	489	526	350.7	0.50
	神崎町	4	0	4	37	41	372.7	0.04
	多古町	5	0	5	84	89	269.7	0.08
	東庄町	6	0	6	62	68	309.1	0.06
	小計	52	0	52	672	724	335.2	0.69
海	銚子市	24	0	24	338	362	280.6	0.34
	旭市	36	0	36	438	474	367.4	0.45
	匝瑳市	31	1	32	232	264	382.6	0.25
	小計	91	1	92	1,008	1,100	336.4	1.05
山武	東金市	237	1	238	297	535	374.1	0.51
	山武市	69	0	69	288	357	300.0	0.34
	大網白里市	292	0	292	231	523	313.2	0.50
	九十九里町	33	0	33	68	101	240.5	0.10
	芝山町	9	0	9	81	90	112.5	0.09
	横芝光町	13	0	13	137	150	277.8	0.14
小計	653	1	654	1,102	1,756	290.2	1.67	
長生	茂原市	108	0	108	665	773	316.8	0.74
	一宮町	58	0	58	184	242	396.7	0.23
	睦沢町	11	0	11	33	44	293.3	0.04
	長生村	25	0	25	102	127	453.6	0.12
	白子町	10	0	10	51	61	277.3	0.06
	長柄町	11	0	11	33	44	293.3	0.04
	長南町	6	0	6	31	37	411.1	0.04
小計	229	0	229	1,099	1,328	337.1	1.26	
夷隅	勝浦市	7	0	7	122	129	201.6	0.12
	いすみ市	45	0	45	261	306	315.5	0.29
	大多喜町	5	0	5	70	75	625.0	0.07
	御宿町	7	0	7	56	63	273.9	0.06
小計	64	0	64	509	573	292.3	0.54	
安房	館山市	22	106	128	214	342	397.7	0.33
	鴨川市	21	4	25	285	310	319.6	0.29
	南房総市	14	65	79	119	198	287.0	0.19
	鋸南町	7	8	15	33	48	320.0	0.05
	小計	64	183	247	651	898	336.3	0.85
君津	木更津市	147	0	147	1,354	1,501	322.1	1.43
	君津市	50	1	51	604	655	313.4	0.62
	富津市	28	0	28	216	244	212.2	0.23
	袖ヶ浦市	136	0	136	575	711	335.4	0.68
	小計	361	1	362	2,749	3,111	310.5	2.96
その他 (既済・一時帰国等)	647	2	649	747	1,396	372.3	1.33	
合計	28,321	190	28,511	76,628	105,139	312.7	100.00	

【市町村別内訳】

地域	市町村名	申 請 件 数												
		市 町												
		市川市	浦安市	成田市	多古町	市原市	木更津市	鴨川市	君津市	袖ヶ浦市	富里市	佐倉市	八街市	香取市
千 葉	千葉市	132	31	9	0	35	2	0	1	1	0	15	6	0
	習志野市	81	7	3	0	0	1	0	0	0	3	0	0	
	市原市	10	0	4	0	1,733	7	0	3	3	0	1	0	
	八千代市	60	3	3	0	0	0	0	0	1	44	1	1	
	小計	283	41	19	0	1,768	10	0	4	4	1	63	7	1
東 葛 飾	市川市	9,524	261	6	0	1	0	0	0	0	3	0	0	
	船橋市	308	12	6	0	1	0	0	1	0	4	0	0	
	松戸市	70	4	2	0	0	0	0	0	0	2	1	0	
	野田市	4	0	0	0	0	0	0	0	0	1	0	0	
	柏市	13	2	1	0	0	0	0	0	0	3	0	0	
	流山市	11	3	1	0	0	0	0	0	0	0	0	0	
	我孫子市	3	2	1	0	0	0	0	0	0	0	0	0	
	鎌ヶ谷市	5	1	0	0	0	0	0	0	0	2	0	0	
	浦安市	69	5,508	2	0	0	0	0	0	0	1	0	1	
	小計	10,007	5,793	19	0	2	0	0	1	0	16	1	1	
印 旛	成田市	9	1	2,058	2	0	2	0	0	3	14	0	1	
	佐倉市	13	2	5	0	1	0	0	0	0	2,033	2	1	
	四街道市	5	1	5	0	0	0	0	0	0	232	1	1	
	八街市	1	3	2	0	0	0	0	0	0	8	432	0	
	印西市	6	2	9	1	0	1	0	0	0	62	4	0	
	白井市	3	1	0	0	0	0	0	0	0	1	0	0	
	富里市	3	1	113	0	0	0	0	0	417	14	0	4	
	酒々井町	1	0	12	0	0	0	0	0	0	16	0	0	
	栄町	0	0	9	0	0	0	0	0	0	2	0	0	
	小計	41	11	2,213	3	1	3	0	0	0	420	2,382	439	7
香 取	香取市	4	0	4	0	0	1	0	0	0	1	0	461	
	神崎町	0	0	1	0	0	0	0	0	0	0	0	3	
	多古町	1	0	6	74	0	0	0	0	0	1	0	1	
	東庄町	0	0	0	0	0	0	0	0	0	0	0	0	
	小計	5	0	11	74	0	1	0	0	0	2	0	465	
海 匝	銚子市	5	0	0	0	0	0	0	0	0	0	0	0	
	旭市	2	0	1	0	0	0	0	0	0	0	0	0	
	匝瑳市	0	1	2	0	0	0	0	1	0	1	0	1	
	小計	7	1	3	0	0	0	0	1	0	1	0	1	
山 武	東金市	5	0	0	0	1	1	0	0	0	4	10	0	
	山武市	4	0	1	0	1	0	0	0	2	6	2	0	
	大網白里市	6	1	0	0	2	0	0	0	0	0	1	0	
	九十九里町	2	0	0	0	0	0	0	0	0	0	0	0	
	芝山町	1	0	4	29	0	0	0	0	43	1	0	0	
	横芝光町	1	0	0	0	0	0	0	0	0	0	0	0	
小計	19	1	5	29	4	1	0	0	45	11	13	0		
長 生	茂原市	2	0	0	0	2	0	0	0	0	0	0	0	
	一宮町	1	2	0	0	1	0	0	0	0	0	0	0	
	睦沢町	0	0	1	0	0	0	1	0	0	0	0	0	
	長生村	1	0	1	0	0	0	0	0	0	0	0	0	
	白子町	0	0	0	0	1	0	0	0	0	2	0	0	
	長柄町	0	0	0	0	2	0	0	0	0	0	0	1	
	長南町	0	0	0	0	0	1	0	1	0	0	0	0	
小計	4	2	2	0	6	1	1	1	0	2	0	1		
夷 隅	勝浦市	0	0	0	0	0	0	0	0	0	0	0	0	
	いすみ市	2	0	0	0	0	1	0	0	1	0	0	1	
	大多喜町	0	0	0	0	1	0	0	0	0	0	0	0	
	御宿町	0	0	0	0	0	0	0	0	0	0	0	0	
	小計	2	0	0	0	1	1	0	0	1	0	0	1	
安 房	館山市	2	1	0	0	0	3	4	1	0	0	0	0	
	鴨川市	3	0	0	0	0	0	268	1	2	1	0	0	
	南房総市	3	0	0	0	0	2	2	0	0	0	0	0	
	鋸南町	0	0	0	0	0	0	0	1	0	0	0	0	
	小計	8	1	0	0	0	5	274	2	3	1	0	0	
君 津	木更津市	7	1	0	0	1	1,298	0	19	16	0	0	0	
	君津市	3	0	0	0	1	26	1	563	1	0	1	0	
	富津市	0	0	0	0	1	0	0	5	0	0	0	0	
	袖ヶ浦市	1	0	0	0	3	10	0	4	556	0	0	0	
	小計	11	1	0	0	6	1,334	1	591	573	0	1	0	
その他 (既出 - 一時帰国等)	108	47	42	0	11	7	7	1	3	1	14	4	7	
合 計	10,495	5,898	2,314	106	1,799	1,363	283	601	583	469	2,492	464	484	

地域	市町村名	申請件数												
		市町												
		栄町	神崎町	東庄町	酒々井町	銚子市	富津市	いすみ市	八千代市	山武市	匝瑳市	横芝光町	船橋市	旭市
千葉	千葉市	0	0	1	2	2	0	0	384	5	0	1	377	0
	習志野市	0	0	0	0	0	0	0	234	0	0	0	1,800	0
	市原市	0	0	0	0	0	0	0	1	1	0	0	7	0
	八千代市	0	0	0	0	0	0	0	2,520	0	0	0	311	0
	小計	0	0	1	2	2	0	0	3,139	6	0	1	2,495	0
東葛飾	市川市	1	0	0	0	0	0	0	3	0	0	0	195	0
	船橋市	0	0	0	0	0	0	0	98	0	0	0	9,962	1
	松戸市	0	0	0	0	0	1	0	1	1	0	0	67	0
	野田市	0	0	0	0	0	0	0	0	0	0	0	2	0
	柏市	1	0	0	0	0	4	0	2	1	0	0	25	0
	流山市	0	0	0	0	0	0	0	0	0	0	0	7	0
	我孫子市	0	0	0	0	0	0	0	2	0	0	0	7	0
	鎌ヶ谷市	0	0	0	0	0	0	0	2	0	0	0	66	0
	浦安市	0	0	0	0	0	0	0	2	0	0	0	20	0
	小計	2	0	0	0	0	5	0	110	2	0	0	10,351	1
印旛	成田市	3	0	0	0	1	0	0	3	2	0	0	8	0
	佐倉市	0	0	0	4	1	0	0	101	0	0	0	101	1
	四街道市	0	0	0	3	0	0	0	5	0	0	1	3	1
	八街市	0	0	0	0	0	0	0	0	0	0	0	1	0
	印西市	5	0	0	10	0	0	0	1	1	0	0	15	0
	白井市	0	0	0	0	1	0	0	0	0	0	0	35	0
	富里市	0	0	0	0	0	0	0	1	0	0	0	6	1
	酒々井町	0	0	0	204	0	0	0	0	0	0	0	2	0
	栄町	188	0	0	0	0	0	0	0	0	0	0	0	0
	小計	196	0	0	221	3	0	0	111	3	0	1	171	3
香取	香取市	0	0	4	0	0	0	0	0	0	1	0	6	3
	神崎町	0	32	0	0	0	0	0	0	0	0	0	1	0
	多古町	0	0	0	0	0	0	0	0	0	0	0	0	1
	東庄町	0	0	61	0	0	0	0	0	0	0	0	0	1
	小計	0	32	65	0	0	0	0	0	0	1	0	7	5
海浜	銚子市	0	0	2	0	321	0	0	0	0	0	0	1	3
	旭市	0	0	0	0	0	0	0	0	1	5	0	3	425
	匝瑳市	0	0	0	0	1	0	0	0	4	207	3	1	8
	小計	0	0	2	0	322	0	0	0	5	212	3	5	436
山武	東金市	0	0	1	0	0	0	0	0	248	1	1	3	0
	山武市	0	0	0	0	0	0	0	0	263	0	4	1	0
	大網白里市	0	0	0	1	0	0	0	2	33	0	0	7	0
	九十九里町	0	0	0	0	0	0	0	0	61	1	0	0	1
	芝山町	0	0	0	0	0	0	0	0	1	0	2	0	0
	横芝光町	0	0	0	0	0	0	0	0	1	0	131	0	4
小計	0	0	1	1	0	0	0	2	607	2	138	11	5	
長生	茂原市	0	0	0	0	0	0	5	0	0	0	0	3	1
	一宮町	0	0	0	0	0	0	26	0	0	0	0	2	0
	睦沢町	0	0	0	0	0	0	0	0	0	0	0	0	0
	長生村	0	0	0	0	0	0	3	0	0	0	0	1	0
	白子町	0	0	0	0	0	0	0	0	0	0	0	0	0
	長柄町	0	0	0	0	0	0	0	0	0	0	0	0	0
	長南町	0	0	0	0	0	0	0	0	0	0	0	0	0
小計	0	0	0	0	0	0	34	0	0	0	0	6	1	
夷隅	勝浦市	0	0	0	0	0	0	0	0	0	0	0	0	0
	いすみ市	0	0	0	0	0	1	226	0	0	0	0	1	0
	大多喜町	0	0	0	0	0	0	0	0	0	0	0	0	0
	御宿町	0	0	0	0	0	0	22	0	0	0	0	1	0
小計	0	0	0	0	0	1	248	0	0	0	0	2	0	
安房	館山市	0	0	0	0	0	0	0	0	0	0	0	0	0
	鴨川市	0	0	0	0	0	1	0	0	0	0	0	0	1
	南房総市	0	0	0	0	0	0	0	0	0	0	0	1	0
	鋸南町	0	0	0	0	0	1	0	0	0	0	0	0	0
	小計	0	0	0	0	0	2	0	0	0	0	0	1	1
君津	木更津市	0	0	0	0	0	4	0	0	0	0	0	4	0
	君津市	0	0	0	0	0	6	0	0	0	0	0	0	0
	富津市	0	0	0	0	0	207	0	0	0	0	0	1	0
	袖ヶ浦市	0	0	0	0	0	0	0	0	0	0	0	0	0
	小計	0	0	0	0	0	217	0	0	0	0	0	5	0
その他 (昭和三十九年度以降)	0	0	0	6	6	3	2	29	17	0	1	98	4	
合計	198	32	69	230	333	228	284	3,391	640	215	144	13,152	456	

地域	市町村名	申請件数														市計
		市町														
		勝浦市	茂原市	大多喜町	館山市	南房総市	鋸南町	我孫子市	流山市	野田市	柏市	鎌ヶ谷市	印西市	白井市	松戸市	
千葉	千葉市	3	89	0	1	0	0	1	12	1	11	2	3	1	14	1,142
	習志野市	0	1	0	1	0	0	0	1	0	0	2	1	1	5	2,141
	市原市	0	3	5	0	0	0	0	1	0	2	0	0	0	3	1,784
	八千代市	1	1	0	0	0	0	0	1	0	6	4	45	3	10	3,015
	小計	4	94	5	2	0	0	1	15	1	19	8	49	5	32	8,082
東葛飾	市川市	0	1	1	0	0	0	0	2	1	6	4	0	0	111	10,120
	船橋市	1	2	0	0	0	0	4	4	1	16	115	20	54	104	10,714
	松戸市	0	0	0	0	0	0	5	98	1	150	77	5	1	7,609	8,095
	野田市	0	0	0	0	0	0	1	72	1,449	66	1	0	0	22	1,618
	柏市	0	0	0	0	0	0	102	570	17	6,152	30	3	3	297	7,226
	流山市	0	0	0	0	0	0	4	3,682	1	208	1	1	0	188	4,107
	我孫子市	0	0	0	0	0	0	1,938	4	1	103	0	17	0	36	2,114
	鎌ヶ谷市	0	1	0	0	0	0	0	3	0	12	1,158	3	3	39	1,295
	浦安市	0	0	0	0	0	0	0	2	0	2	0	1	0	4	5,612
	小計	1	4	1	0	0	0	2,054	4,437	1,471	6,715	1,386	50	61	8,410	50,901
印旛	成田市	1	1	0	0	0	0	1	2	1	2	0	1	0	2	2,118
	佐倉市	0	0	0	0	0	0	0	0	0	0	1	9	1	5	2,281
	四街道市	0	0	0	0	0	0	0	0	0	1	2	1	1	3	266
	八街市	0	0	0	0	0	0	1	1	0	0	0	1	0	0	450
	印西市	0	0	0	0	0	0	7	0	0	19	6	1,859	4	15	2,027
	白井市	0	0	0	0	0	0	0	0	0	15	31	38	820	21	966
	富里市	0	0	0	0	0	0	0	0	0	0	0	0	1	0	561
	酒々井町	0	0	0	0	0	0	0	0	0	0	0	0	0	0	235
	栄町	0	0	0	0	0	0	0	0	0	1	0	2	0	2	204
	小計	1	1	0	0	0	0	9	3	1	38	40	1,911	827	48	9,108
香取	香取市	0	0	0	0	0	0	0	2	0	0	0	1	0	1	489
	神崎町	0	0	0	0	0	0	0	0	0	0	0	0	0	0	37
	多古町	0	0	0	0	0	0	0	0	0	0	0	0	0	0	84
	東庄町	0	0	0	0	0	0	0	0	0	0	0	0	0	0	62
	小計	0	0	0	0	0	0	0	2	0	0	0	1	0	1	672
海浜	銚子市	0	1	0	0	0	0	0	1	0	2	0	0	0	2	338
	旭市	1	0	0	0	0	0	0	0	0	0	0	0	0	0	438
	匝瑳市	0	0	0	0	0	0	2	0	0	0	0	0	0	0	232
	小計	1	1	0	0	0	0	2	1	0	2	0	0	0	2	1,008
山武	東金市	0	19	0	0	0	0	0	1	0	1	0	0	0	1	297
	山武市	1	2	0	0	0	0	0	0	0	0	0	0	0	1	288
	大網白里市	0	176	0	0	0	0	0	1	0	1	0	0	0	0	231
	九十九里町	0	3	0	0	0	0	0	0	0	0	0	0	0	0	68
	芝山町	0	0	0	0	0	0	0	0	0	0	0	0	0	0	81
	横芝光町	0	0	0	0	0	0	0	0	0	0	0	0	0	0	137
小計	1	200	0	0	0	0	0	2	0	2	0	0	0	2	1,102	
長生	茂原市	0	651	0	0	0	0	0	0	0	0	0	0	0	1	665
	一宮町	0	149	0	0	0	0	0	0	0	1	0	0	0	2	184
	睦沢町	0	31	0	0	0	0	0	0	0	0	0	0	0	0	33
	長生村	0	95	1	0	0	0	0	0	0	0	0	0	0	0	102
	白子町	0	45	0	0	0	0	0	0	0	0	1	0	0	2	51
	長柄町	1	29	0	0	0	0	0	0	0	0	0	0	0	0	33
	長南町	0	27	2	0	0	0	0	0	0	0	0	0	0	0	31
	小計	1	1,027	3	0	0	0	0	0	0	1	1	0	0	5	1,099
夷隅	勝浦市	120	0	1	0	0	0	0	0	0	1	0	0	0	0	122
	いすみ市	0	25	3	0	0	0	0	0	0	0	0	0	0	0	261
	大多喜町	1	1	66	0	0	0	0	0	0	0	0	0	0	1	70
	御宿町	29	2	2	0	0	0	0	0	0	0	0	0	0	0	56
	小計	150	28	72	0	0	0	0	0	0	1	0	0	0	1	509
安房	館山市	0	0	0	202	1	0	0	0	0	0	0	0	0	0	214
	鴨川市	2	0	0	2	0	0	1	0	0	1	0	0	0	2	285
	南房総市	0	0	0	24	87	0	0	0	0	0	0	0	0	0	119
	鋸南町	0	0	0	1	0	30	0	0	0	0	0	0	0	0	33
	小計	2	0	0	229	88	30	1	0	0	1	0	0	0	2	651
君津	木更津市	0	0	0	0	0	0	0	0	0	2	0	0	0	2	1,354
	君津市	0	0	0	0	0	0	0	1	0	1	0	0	0	0	604
	富津市	0	0	0	0	0	0	0	0	0	2	0	0	0	0	216
	袖ヶ浦市	0	0	0	0	0	0	1	0	0	0	0	0	0	0	575
	小計	0	0	0	0	0	0	1	1	0	5	0	0	0	2	2,749
その他 (原形・一時帰属等)	17	13	1	0	0	1	12	50	6	108	4	5	4	108	747	
合計	178	1,368	82	231	88	31	2,080	4,511	1,479	6,892	1,439	2,016	897	8,613	76,628	

3 旅券発行状況

発行件数とは、一般旅券発給申請に基づき発行した旅券の件数で、新たに旅券番号が付与されたものである。

(1) 月別発行件数

年度	月	4	5	6	7	8	9	10	11	12	1	2	3	計	前年度 比(%)	
		10年用	5年用	計	10年用	5年用	計	10年用	5年用	計	10年用	5年用	計			10年用
30	10年用	11,875	13,265	12,920	13,468	15,143	10,278	12,987	10,828	10,654	14,735	13,571	12,857	152,581	107.0	
	5年用	6,928	7,326	7,667	8,129	8,914	4,466	5,991	5,600	6,344	8,240	8,549	9,493			87,647
	計	18,803	20,591	20,587	21,597	24,057	14,744	18,978	16,428	16,998	22,975	22,120	22,350			
元	10年用	11,975	12,925	13,422	15,128	13,770	10,599	11,505	10,753	11,116	14,635	9,923	5,913	141,664	93.4	
	5年用	8,114	7,563	8,080	9,312	8,255	4,881	5,410	5,491	6,668	8,700	5,832	4,317			82,623
	計	20,089	20,488	21,502	24,440	22,025	15,480	16,915	16,244	17,784	23,335	15,755	10,230			
2	10年用	1,832	1,892	2,942	2,562	2,482	2,187	2,160	1,672	1,611	1,572	1,852	2,416	25,180	14.6	
	5年用	809	534	777	615	799	573	531	479	474	440	572	894			7,497
	計	2,641	2,426	3,719	3,177	3,281	2,760	2,691	2,151	2,085	2,012	2,424	3,310			
3	10年用	1,896	1,760	2,094	1,919	2,108	1,792	2,120	2,218	1,741	1,867	1,855	3,227	24,597	101.6	
	5年用	713	556	723	608	774	548	615	733	592	640	679	1,409			8,590
	計	2,609	2,316	2,817	2,527	2,882	2,340	2,735	2,951	2,333	2,507	2,534	4,636			
4	10年用	3,445	4,500	5,503	4,698	5,339	5,110	5,644	5,729	5,973	9,008	8,834	10,327	74,110	311.4	
	5年用	1,164	1,623	1,969	1,839	1,897	1,623	1,919	2,328	2,590	3,636	3,729	4,921			29,238
	計	4,609	6,123	7,472	6,537	7,236	6,733	7,563	8,057	8,563	12,644	12,563	15,248			

(注) 前年比は、10年用・5年用の合計比である。

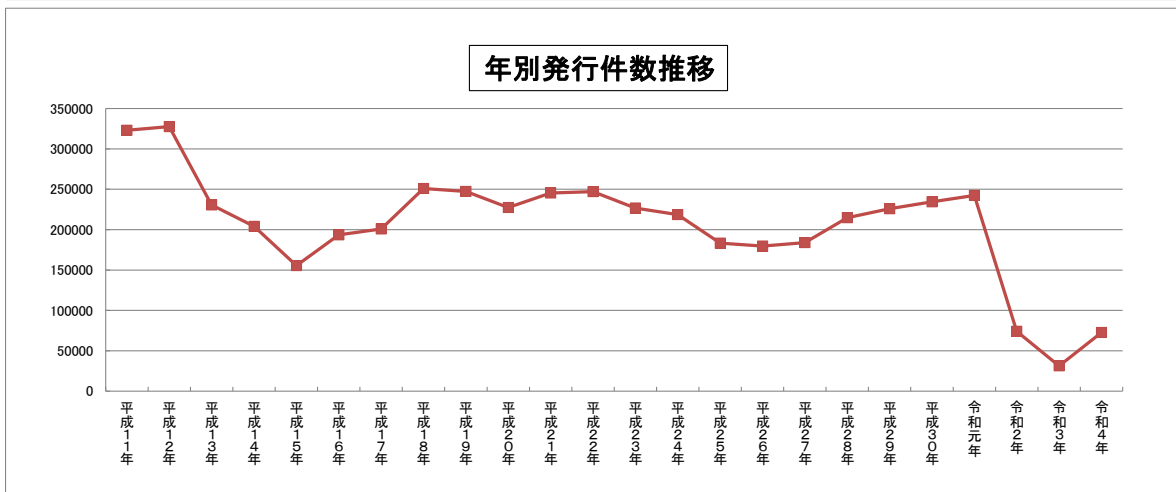
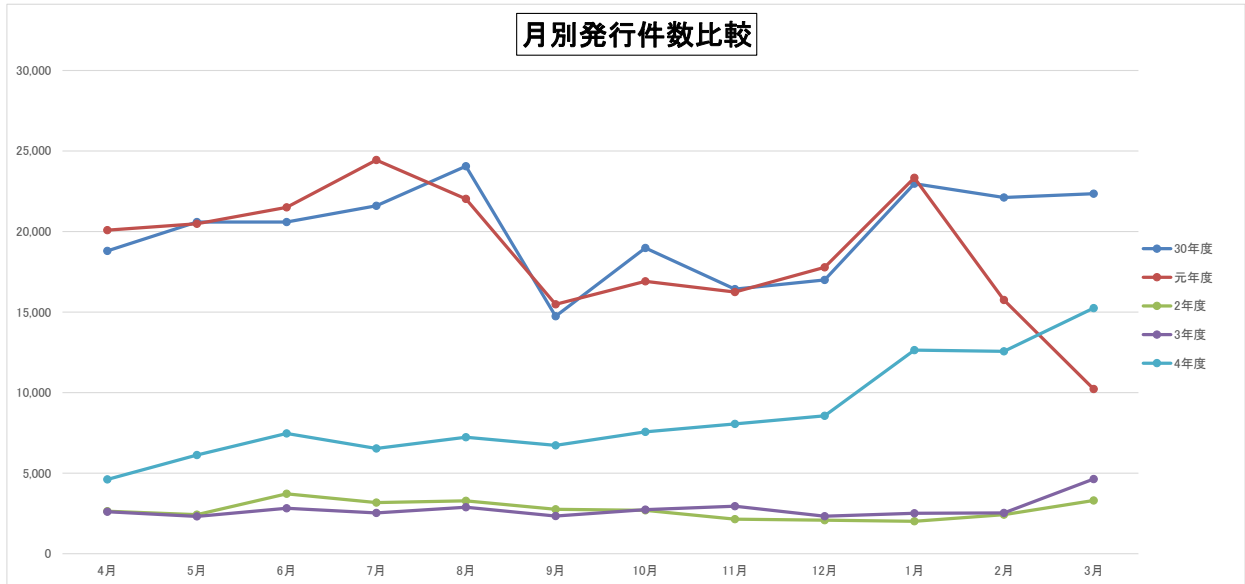

※ 過去は、発行件数を“年”で管理していたため、発行件数の推移は「年別」で掲載しています。

(2) 年齢・男女別発行件数

【10年旅券】

年齢 年度		0～19才	20～29才	30～39才	40～49才	50～59才	60～69才	70～79才	80才以上	合 計
30	件 数		35,340	25,057	29,717	26,958	23,254	11,127	1,128	152,581
	構成比(%)		23.2	16.4	19.5	17.7	15.2	7.3	0.7	100.0
元	件 数		33,110	23,294	27,549	25,526	20,447	10,646	1,092	141,664
	構成比(%)		23.4	16.4	19.4	18.0	14.4	7.5	0.8	100.0
2	件 数		3,742	3,707	4,732	5,080	4,671	2,937	311	25,180
	構成比(%)		14.9	14.7	18.8	20.2	18.6	11.7	1.2	100.0
3	件 数		4,609	3,998	4,686	4,724	4,021	2,300	259	24,597
	構成比(%)		18.7	16.3	19.0	19.2	16.3	9.4	1.1	100.0
4	件数	4,229	19,738	11,773	12,961	12,900	8,114	3,949	446	74,110
	男	1,651	7,752	5,922	7,110	6,755	4,163	2,118	223	35,694
	女	2,578	11,986	5,851	5,851	6,145	3,951	1,831	223	38,416
	構成比(%)	5.7	26.6	15.9	17.5	17.4	10.9	5.3	0.6	100.0

【5年旅券】

年齢 年度		0～19才	20～29才	30～39才	40～49才	50～59才	60～69才	70～79才	80才以上	合 計
30	件 数	53,475	11,459	5,302	5,203	3,376	3,085	4,367	1,380	87,647
	構成比(%)	61.0	13.1	6.0	5.9	3.9	3.5	5.0	1.6	100.0
元	件 数	50,841	10,977	4,726	4,773	3,108	2,647	4,226	1,325	82,623
	構成比(%)	61.5	13.3	5.7	5.8	3.8	3.2	5.1	1.6	100.0
2	件 数	4,955	691	325	341	259	211	522	193	7,497
	構成比(%)	66.1	9.2	4.3	4.5	3.5	2.8	7.0	2.6	100.0
3	件数	5,768	844	379	397	321	230	452	199	8,590
	構成比(%)	67.1	9.8	4.4	4.6	3.7	2.7	5.3	2.3	100.0
4	件 数	18,210	4,508	1,393	1,203	1,153	761	1,346	664	29,238
	男	8,581	1,971	791	655	627	427	637	318	14,007
	女	9,629	2,537	602	548	526	334	709	346	15,231
	構成比(%)	62.3	15.4	4.8	4.1	3.9	2.6	4.6	2.3	100.0

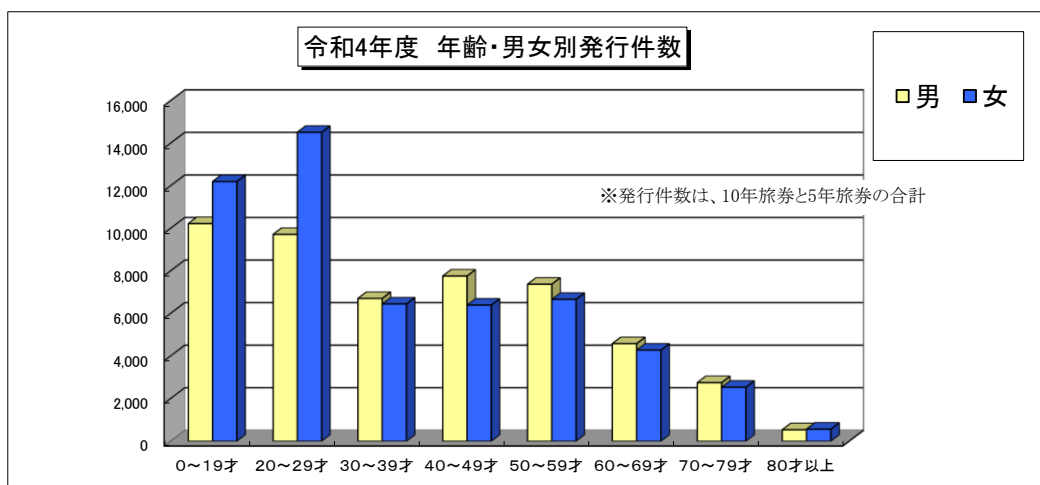

4 令和4年度旅券手数料収入状況

種 別		数 次 往復用旅券	記載事項 変更旅券	限定数次 往復用旅券	渡航先追加	記載事項 の訂正	査証欄 の増補	計
単価 (円)		2,000	2,000	2,000	300	200	500	
旅券事務所	件数 (件)	25,757	605	9	0	0	108	26,479
	金額 (円)	51,514,000	1,210,000	18,000	0	0	54,000	52,796,000
安房地域 振興事務所	件数 (件)	201	3	/	/	0	0	204
	金額 (円)	402,000	6,000	0	0	0	0	408,000
県計	件数 (件)	25,958	608	9	0	0	108	26,683
	金額 (円)	51,916,000	1,216,000	18,000	0	0	54,000	53,204,000
市町計	件数 (件)	68,981	1,818	0	0	0	103	70,902
	金額 (円)	137,962,000	3,636,000	0	0	0	51,500	141,649,500
合計	件数 (件)	94,939	2,426	9	0	0	211	97,585
	金額 (円)	189,878,000	4,852,000	18,000	0	0	105,500	194,853,500

※市町計は、旅券事務が権限移譲された市町の合計

【市町内訳】

種 別		数 次 往復用旅券	残存有効期間 同一旅券	限定数次 往復用旅券	渡航先追加	記載事項 の訂正	査証欄 の増補	計
単価 (円)		2,000	2,000	2,000	300	200	500	
市川	件数 (件)	9,342	344	/	/	0	13	9,699
	金額 (円)	18,684,000	688,000	0	0	0	6,500	19,378,500
浦安	件数 (件)	5,345	146	/	/	0	9	5,500
	金額 (円)	10,690,000	292,000	0	0	0	4,500	10,986,500
成田	件数 (件)	2,068	42	/	/	0	1	2,111
	金額 (円)	4,136,000	84,000	0	0	0	500	4,220,500
多古	件数 (件)	94	0	/	/	0	0	94
	金額 (円)	188,000	0	0	0	0	0	188,000
市原	件数 (件)	1,639	32	/	/	0	1	1,672
	金額 (円)	3,278,000	64,000	0	0	0	500	3,342,500
木更津	件数 (件)	1,239	27	/	/	0	3	1,269
	金額 (円)	2,478,000	54,000	0	0	0	1,500	2,533,500
鴨川	件数 (件)	252	7	/	/	0	1	260
	金額 (円)	504,000	14,000	0	0	0	500	518,500
君津	件数 (件)	537	10	/	/	0	1	548
	金額 (円)	1,074,000	20,000	0	0	0	500	1,094,500
袖ヶ浦	件数 (件)	529	12	/	/	0	0	541
	金額 (円)	1,058,000	24,000	0	0	0	0	1,082,000
富里	件数 (件)	422	10	/	/	0	0	432
	金額 (円)	844,000	20,000	0	0	0	0	864,000
佐倉	件数 (件)	2,324	40	/	/	0	3	2,367
	金額 (円)	4,648,000	80,000	0	0	0	1,500	4,729,500
八街	件数 (件)	427	14	/	/	0	1	442
	金額 (円)	854,000	28,000	0	0	0	500	882,500
香取	件数 (件)	434	2	/	/	0	2	438
	金額 (円)	868,000	4,000	0	0	0	1,000	873,000
栄	件数 (件)	183	1	/	/	0	1	185
	金額 (円)	366,000	2,000	0	0	0	500	368,500
神崎	件数 (件)	30	0	/	/	0	0	30
	金額 (円)	60,000	0	0	0	0	0	60,000
東庄	件数 (件)	60	0	/	/	0	0	60
	金額 (円)	120,000	0	0	0	0	0	120,000

種 別		数 次 往復用旅券	残存有効期間 同一旅券	限定数次 往復用旅券	渡航先追加	記載事項 の訂正	査証欄 の増補	計	
単価 (円)		2,000	2,000	2,000	300	200	500		
市 町	酒々井	件数 (件)	202	6			0	0	208
		金額 (円)	404,000	12,000	0	0	0	0	416,000
	銚子	件数 (件)	294	2			0	0	296
		金額 (円)	588,000	4,000	0	0	0	0	592,000
	富津	件数 (件)	209	5			0	0	214
		金額 (円)	418,000	10,000	0	0	0	0	428,000
	いすみ	件数 (件)	272	2			0	0	274
		金額 (円)	544,000	4,000	0	0	0	0	548,000
	八千代	件数 (件)	3,063	59			0	4	3,126
		金額 (円)	6,126,000	118,000	0	0	0	2,000	6,246,000
	山武	件数 (件)	595	6			0	0	601
		金額 (円)	1,190,000	12,000	0	0	0	0	1,202,000
	匝瑳	件数 (件)	203	2			0	0	205
		金額 (円)	406,000	4,000	0	0	0	0	410,000
	横芝光	件数 (件)	137	3			0	0	140
		金額 (円)	274,000	6,000	0	0	0	0	280,000
	船橋	件数 (件)	11,773	380			0	16	12,169
		金額 (円)	23,546,000	760,000	0	0	0	8,000	24,314,000
	旭	件数 (件)	428	5			0	0	433
		金額 (円)	856,000	10,000	0	0	0	0	866,000
勝浦	件数 (件)	161	2			0	0	163	
	金額 (円)	322,000	4,000	0	0	0	0	326,000	
茂原	件数 (件)	1,245	26			0	0	1,271	
	金額 (円)	2,490,000	52,000	0	0	0	0	2,542,000	
大多喜	件数 (件)	77	0			0	0	77	
	金額 (円)	154,000	0	0	0	0	0	154,000	
館山	件数 (件)	190	5	0		0	0	195	
	金額 (円)	380,000	10,000	0	0	0	0	390,000	
南房総	件数 (件)	76	0			0	0	76	
	金額 (円)	152,000	0	0	0	0	0	152,000	
鋸南	件数 (件)	25	0			0	0	25	
	金額 (円)	50,000	0	0	0	0	0	50,000	

種 別		数 次 往復用旅券	残存有効期間 同一旅券	限定数次 往復用旅券	渡航先追加	記載事項 の訂正	査証欄 の増補	計	
単価 (円)		2,000	2,000	2,000	300	200	500		
市 町	我孫子	件数 (件)	1,899	36			0	3	1,938
		金額 (円)	3,798,000	72,000	0	0	0	1,500	3,871,500
	流山	件数 (件)	4,032	141			0	3	4,176
		金額 (円)	8,064,000	282,000	0	0	0	1,500	8,347,500
	野田	件数 (件)	1,363	19			0	3	1,385
		金額 (円)	2,726,000	38,000	0	0	0	1,500	2,765,500
	柏	件数 (件)	6,180	172			0	16	6,368
		金額 (円)	12,360,000	344,000	0	0	0	8,000	12,712,000
	鎌ヶ谷	件数 (件)	1,302	34			0	3	1,339
		金額 (円)	2,604,000	68,000	0	0	0	1,500	2,673,500
	印西	件数 (件)	1,804	43			0	2	1,849
		金額 (円)	3,608,000	86,000	0	0	0	1,000	3,695,000
	白井	件数 (件)	831	13			0	0	844
		金額 (円)	1,662,000	26,000	0	0	0	0	1,688,000
	松戸	件数 (件)	7,695	170			0	17	7,882
		金額 (円)	15,390,000	340,000	0	0	0	8,500	15,738,500
	市町計	件数 (件)	68,981	1,818	0	0	0	103	70,902
		金額 (円)	137,962,000	3,636,000	0	0	0	51,500	141,649,500

参 考 资 料

旅 券 関 連 年 表

昭和26年	11月28日	旅券法制定
26.	12. 1	旅券法施行
38.	4. 1	業務渡航の自由化
39.	4. 1	観光渡航の自由化
45.	9. 28	旅券事務に関する政令が制定（S45. 12. 1から施行）され県民生活課外事係で旅券事務を取り扱う
45.	12. 1	旅券法改正法施行により数次往復用旅券（5年間有効）の発給開始
46.	2. 10	旅券発給データの往復伝送処理実施
47.	4. 1	県の組織改正により県民課と改称
48.	7. 1	旅券事務の取扱いを県民課分室として新都市ビル1階（千葉市中央）に窓口を開設
50.	3. 1	旅券法施行規則改正による身元確認事務の強化（S50. 4. 1から代理申請取扱いの厳格化）
50.	4. 1	旅券の変造防止対策として旅券面への保護シート貼付実施
52.	12. 19	52年9月ダッカ事件等発生ハイジャック防止のため旅券発給手続きの規制強化
52.	4. 1	県の組織改正により県民課分室に旅券第一係、旅券第二係を置く
53.	5. 1	旅券手数料改定
53.	5. 20	新東京国際空港開港
53.	8. 10	旅券冊子の様式変更
55.	2. 1	一般旅券発給申請書様式改正
56.	6. 16	県の組織改正により県民課を広報県民課と改称
57.	4. 1	旅券法施行規則の一部改正による渡航費用の支払能力を立証する書類の簡素化
58.	3. 7	旅券冊子のページ数削減
58.	3. 19	渡航先及び渡航目的によって特に必要とされる書類の一部指定解除
59.	1. 25	一般旅券発給申請書様式の一部改正
59.	12. 26	戸籍法の改正（父系主義から両系主義へ）に伴い、氏名のへボン式表記に関し旅券法施行規則の一部改正（S61. 1. 1から施行）
60.	12. 17	渡航費用の支払能力を立証する書類の簡素化及び旅券関係申請書の改正（S61. 1. 1から施行）
61.	4. 1	県の組織改正により企画部広報県民課の出先機関として独立し、千葉県旅券事務所となる。
61.	4. 16	旅券冊子署名欄の変更（S61. 6. 1から施行）
62.	4. 1	一般旅券業者及び一般旅行代理店業者による旅券の代理申請実施
63.	4. 1	県の組織改正により企画部文化国際課の出先機関となる
63.	5. 20	松戸市に東葛飾分室（定期出張窓口）を開設
平成	元. 4. 1	県の組織改正により千葉県中央旅券事務所と改称、松戸市に千葉県東葛飾旅券事務所を設置（同時に東葛飾分室廃止）
	元. 4. 18	旅券法改正法公布
	元. 6. 1	旅券法の一部改正により旅券手数料の分納制を実施 （手数料は国の収入印紙と県の収入証紙で納付）
	2. 4. 1	旅券法改正の全面施行（数次往復用旅券への一本化、渡航費用の支払能力を立証する書類の廃止、代理申請の大幅緩和、合冊制度の廃止）
	3. 4. 1	北朝鮮が外務省の指定地域から除外されることに伴い数次往復用旅券が「本邦外のすべての地域」となる。
	4. 4. 24	旅券法の一部改正 ・切替申請時における戸籍謄（抄）本の提出省略（H4. 8. 1から実施） ・手数料の改定（H4. 11. 1から施行）
	4. 6. 16	旅券法施行規則の一部改正（H4. 11. 1から施行）

平成	4.	1 1.	1	MR P旅券（機械読取り旅券）発給開始 土曜日閉庁、昼休み（11：30～13：00）窓口開設
	5.	1 1.	1 5	中央旅券事務所がセンシティタワー4階（千葉市中央区新町）に移転
	7.	3.	8	旅券法の一部改正（H7. 1 1. 1から施行） <ul style="list-style-type: none"> ・10年有効旅券の新設（手数料15,000円、表紙えんじ、ページ数48） ・12歳未満のものに対する旅券の発給（手数料5,000円） ・併記制度の廃止 数次旅券（10年）の記号をTEとする
	8.	6.	3	県の出先機関である海匝支庁及び安房支庁の地域県民センター内に旅券申請並びに交付の常設窓口を開設
	9.	1.	6	東葛飾旅券事務所が千葉銀行松戸ビルの4階から3階へ移転
10.	4.	1		旅券法施行規則の一部改正 <ul style="list-style-type: none"> ・申請書提出部数が2枚から1枚に変更 ・申請書等の押印を原則的に廃止 中央旅券事務所において申請案内等の24時間テレフォン&ファックスサービスの開始
11.	7.	1		交付時間の延長開始（中央・東葛飾旅券事務所 火・木曜日午後6時30分まで）
11.	7.	1 6		旅券法の一部改正（H12. 4. 1から施行） <ul style="list-style-type: none"> ・旅券事務が都道府県への機関委任事務から法定受託事務へ移行 ・手数料の分納制から標準額方式への移行
12.	5.	8		県の出先機関である香取支庁、夷隅支庁及び君津支庁の地域県民センター内に旅券申請並びに交付の常設窓口を開設
13.	5.	1 6		県の出先機関である印旛支庁、山武支庁及び長生支庁の地域県民センター内に旅券申請並びに交付の常設窓口を開設
14.	8.	5		住民基本台帳法の一部改正 <ul style="list-style-type: none"> ・旅券の訂正・増補及び渡航先追加申請時の住民基本台帳ネットワークシステムの利用開始
15.	4.	1		旅券法施行規則の一部改正 <ul style="list-style-type: none"> ・渡航先追加申請書を除く申請書の改訂 住民基本台帳法の一部改正 <ul style="list-style-type: none"> ・旅券の新規・切替・再発給申請時の住民基本台帳ネットワークシステムの利用開始
15.	4.	2 0		中央旅券事務所・東葛飾旅券事務所で日曜交付開始
		4. 2 1		中央旅券事務所葛南分室（受取専用窓口）を開設
		4. 2 7		中央旅券事務所葛南分室で日曜交付開始
16.	4.	1		千葉県の機構改革により中央旅券事務所葛南分室を葛南県民センターへ移管、併せて9つの旅券取扱い窓口の名称が変更となり4県民センター及び5事務所の扱いとなる。
16.	6.	9		旅券法の一部改正（H18. 3. 20から施行） 県が法定受託している範囲内で旅券業務を市町村に権限移譲することが可能となる。
17.	6.	1 0		旅券法の一部改正 <ul style="list-style-type: none"> ・刑罰関係の追加（H17. 1 2. 1 0から施行） ・IC旅券の導入、失効制度の導入及び再発給制度の廃止（H18. 3. 2 0から施行）
19.	9.	1 2		旅券法施行規則の一部改正 <ul style="list-style-type: none"> ・申請書の改訂（H20. 2. 1から施行）
21.	2.	2 3		旅券法施行規則の一部改正 <ul style="list-style-type: none"> ・身元確認書類（郵便はがき）の削除（H21. 3. 1から施行） ・申請書の改訂（H21. 6. 1から施行）
23.	6.	8		「東日本大震災の被災者に係る一般旅券の発給の特例に関する法律」（旅券特例法）の施行 <ul style="list-style-type: none"> ・震災特例旅券の発給（手数料免除）
23.	8.	1 7		旅券法施行規則の一部改正 <ul style="list-style-type: none"> ・申請書の改訂（H23. 9. 1から施行）

平成	24.	5.	21	旅券法施行規則の一部改正 ・別表第3への運転経歴証明書追加（H25.5.21から施行）
	25.	3.	18	新旅券発給管理システム運用開始
	25.	6.	28	旅券法の一部改正（H26.3.20から施行） ・記載事項変更旅券（手数料6,000円）の新設及び記載事項訂正旅券の廃止
	25.	12.	25	旅券法施行規則の一部改正（H26.1.6から施行） ・申請書の改訂
	26.	12.	1	旅券法施行規則の一部改正（H27.2.9から施行） ・申請書等の紙質等の指定の一部変更
	27.	7.	16	旅券法施行規則の一部改正（H28.1.1から施行） ・身元確認書類のうち、写真付き住民基本台帳カードを個人番号カードに変更
	28.	7.	1	地方自治法の規定に基づき、旅券事務に係る権限の一部を市川市、浦安市へ移譲
	28.	10.	3	地方自治法の規定に基づき、旅券事務に係る権限の一部を我孫子市、成田市へ移譲
	29.	3.	1	地方自治法の規定に基づき、旅券事務に係る権限の一部を流山市へ移譲
	29.	10.	1	地方自治法の規定に基づき、旅券事務に係る権限の一部を野田市へ移譲
	30.	1.	4	地方自治法の規定に基づき、旅券事務に係る権限の一部を多古町へ移譲
	30.	4.	16	地方自治法の規定に基づき、旅券事務に係る権限の一部を市原市へ移譲
	30.	7.	2	地方自治法の規定に基づき、旅券事務に係る権限の一部を木更津市へ移譲
	30.	10.	1	地方自治法の規定に基づき、旅券事務に係る権限の一部を柏市へ移譲
	30.	10.	1	地方自治法の規定に基づき、旅券事務に係る権限の一部を鎌ヶ谷市へ移譲
	30.	10.	1	地方自治法の規定に基づき、旅券事務に係る権限の一部を印西市へ移譲
	30.	10.	1	地方自治法の規定に基づき、旅券事務に係る権限の一部を白井市へ移譲
	30.	10.	1	地方自治法の規定に基づき、旅券事務に係る権限の一部を富里市へ移譲
	30.	10.	1	地方自治法の規定に基づき、旅券事務に係る権限の一部を鴨川市へ移譲
	30.	10.	1	地方自治法の規定に基づき、旅券事務に係る権限の一部を君津市へ移譲
	30.	10.	1	地方自治法の規定に基づき、旅券事務に係る権限の一部を袖ヶ浦市へ移譲
	31.	1.	4	地方自治法の規定に基づき、旅券事務に係る権限の一部を佐倉市へ移譲
	31.	1.	10	地方自治法の規定に基づき、旅券事務に係る権限の一部を八街市へ移譲
	31.	1.	11	香取地域振興事務所の申請受付を終了
	31.	1.	15	地方自治法の規定に基づき、旅券事務に係る権限の一部を栄町へ移譲
	31.	1.	15	地方自治法の規定に基づき、旅券事務に係る権限の一部を香取市へ移譲
	31.	1.	15	地方自治法の規定に基づき、旅券事務に係る権限の一部を東庄町へ移譲
	31.	1.	15	地方自治法の規定に基づき、旅券事務に係る権限の一部を神崎町へ移譲
	31.	1.	21	地方自治法の規定に基づき、旅券事務に係る権限の一部を酒々井町へ移譲
	31.	1.	28	地方自治法の規定に基づき、旅券事務に係る権限の一部を銚子市へ移譲
	31.	3.	18	地方自治法の規定に基づき、旅券事務に係る権限の一部を松戸市へ移譲
	31.	3.	15	東葛飾旅券事務所の申請受付を終了
	31.	3.	29	印旛地域振興事務所の申請受付を終了
	31.	3.	29	君津地域振興事務所の申請受付を終了
	31.	4.	1	組織改正に伴い中央旅券事務所及び東葛飾旅券事務所を廃止し、千葉県旅券事務所を新設
令和	元.	7.	17	香取地域振興事務所の旅券窓口業務終了
	元.	9.	20	旅券事務所松戸旅券管理室の旅券窓口業務終了
	元.	10.	1	地方自治法の規定に基づき、旅券事務に係る権限の一部を富津市へ移譲
	元.	10.	1	地方自治法の規定に基づき、旅券事務に係る権限の一部をいすみ市へ移譲
	元.	10.	3	印旛地域振興事務所の旅券窓口業務終了
	元.	10.	3	君津地域振興事務所の旅券窓口業務終了
	元.	10.	7	地方自治法の規定に基づき、旅券事務に係る権限の一部を八千代市へ移譲
	2.	1.	14	地方自治法の規定に基づき、旅券事務に係る権限の一部を山武市へ移譲

- 2. 6. 2 2 旅券法施行規則の一部改正
 - ・真にやむをえない理由があると認められるときの戸籍謄本又は戸籍抄本の添付省略
- 2. 9. 2 5 千葉県旅券事務所で申請し、葛南地域振興事務所で受け取る分の申請受付を終了
- 2. 9. 2 5 海匝地域振興事務所の申請受付を終了
- 2. 9. 2 5 山武地域振興事務所の申請受付を終了
- 2. 9. 2 5 長生地域振興事務所の申請受付を終了
- 2. 9. 2 5 夷隅地域振興事務所の申請受付を終了
- 2. 9. 2 8 地方自治法の規定に基づき、旅券事務に係る権限の一部を匝瑳市へ移譲
- 2. 1 0. 1 地方自治法の規定に基づき、旅券事務に係る権限の一部を横芝光町へ移譲
- 2. 1 2. 2 8 旅券法施行規則の一部改正
 - ・申請書等の改定（一部署名欄の廃止等）
- 3. 2. 1 地方自治法の規定に基づき、旅券事務に係る権限の一部を船橋市へ移譲
- 3. 3. 3 1 葛南地域振興事務所の旅券窓口業務を終了
- 3. 3. 3 1 海匝地域振興事務所の旅券窓口業務を終了
- 3. 3. 3 1 山武地域振興事務所の旅券窓口業務を終了
- 3. 3. 3 1 長生地域振興事務所の旅券窓口業務を終了
- 3. 3. 3 1 夷隅地域振興事務所の旅券窓口業務を終了
- 3. 4. 1 旅券法施行規則の一部改正
 - ・氏名以外の呼称併記等
- 3. 5. 1 0 地方自治法の規定に基づき、旅券事務に係る権限の一部を旭市へ移譲
- 3. 1 0. 1 地方自治法の規定に基づき、旅券事務に係る権限の一部を勝浦市へ移譲
- 3. 1 0. 1 4 地方自治法の規定に基づき、旅券事務に係る権限の一部を茂原市へ移譲
- 4. 1. 4 地方自治法の規定に基づき、旅券事務に係る権限の一部を大多喜町へ移譲
- 4. 3. 1 8 旅券法施行規則の一部改正（R 4. 4. 1 から施行）
 - ・申請書の改訂（成年年齢引き下げに伴い成年年齢の表記改正）
 - ・身元確認書類に、基礎年金番号通知書を追加
- 4. 3. 3 1 安房地域振興事務所の旅券窓口業務を終了
- 4. 9. 2 8 地方自治法の規定に基づき、旅券事務に係る権限の一部を館山市へ移譲
- 4. 9. 2 8 地方自治法の規定に基づき、旅券事務に係る権限の一部を南房総市へ移譲
- 4. 9. 2 8 地方自治法の規定に基づき、旅券事務に係る権限の一部を鋸南町へ移譲
- 4. 1 0. 5 旅券法施行規則の一部改正（R 5. 3. 2 7 から施行）
 - ・オンライン申請の導入
 - ・残存有効期間同一旅券の導入
 - ・査証欄の増補の廃止
 - ・未交付失効手数料の導入
 - ・戸籍の提出については戸籍謄本のみに変更

旅券事務権限移譲済市町一覧 (R 5. 4. 1 現在 40 市町 / 54 市町村中)

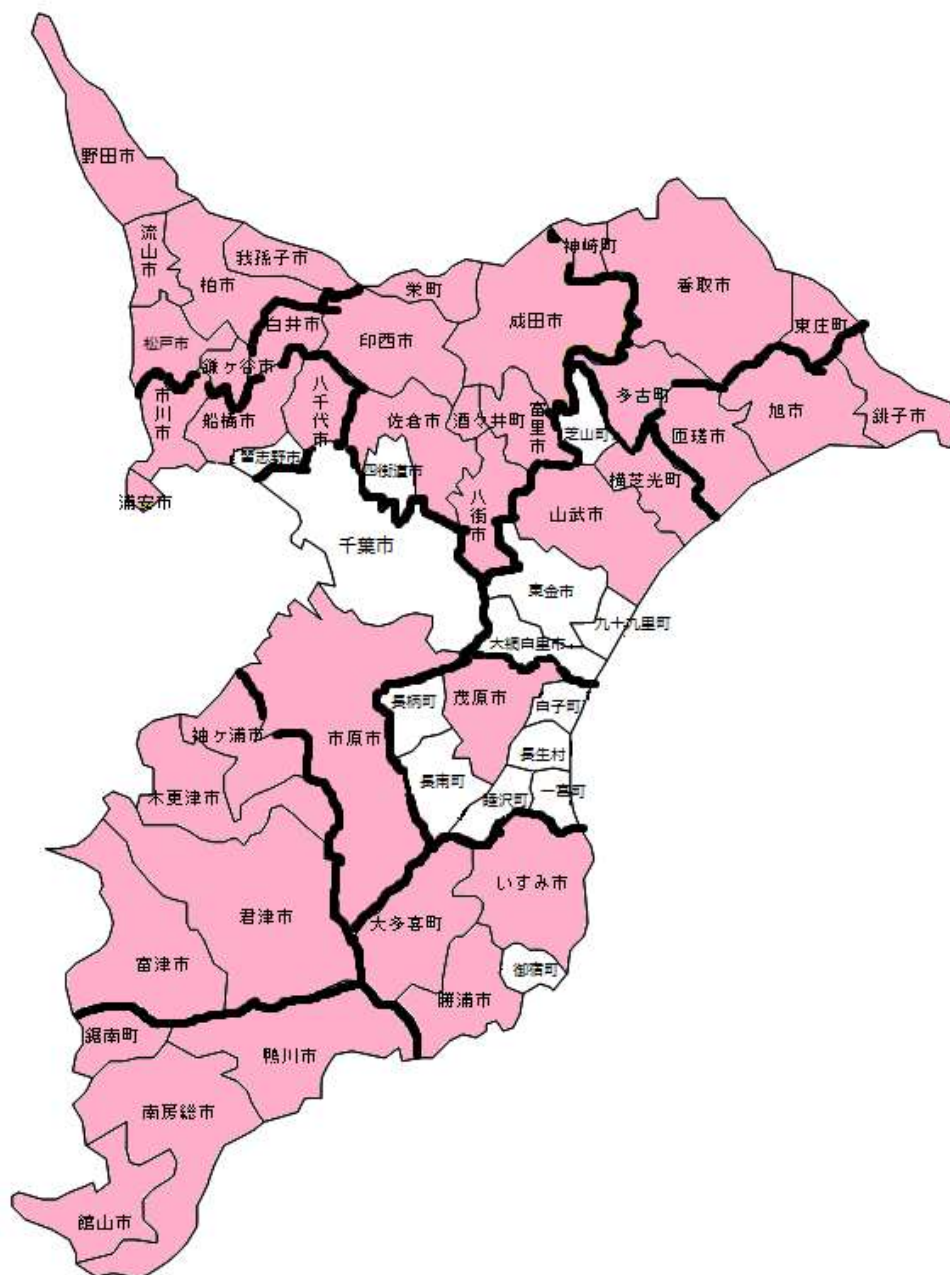

令和4年一般旅券発行件数（都道府県）

	北海道	27,026		滋賀	12,344
	青森	3,376		京都	28,570
	岩手	3,659	3位	大阪	100,106
	宮城	11,763	7位	兵庫	55,809
	秋田	2,516		奈良	11,696
	山形	3,367		和歌山	4,601
	福島	6,825		鳥取	2,059
	茨城	20,145		島根	2,106
	栃木	12,328		岡山	10,059
	群馬	10,870		広島	17,722
6位	埼玉	70,070		山口	6,543
5位	千葉	72,562		徳島	3,083
1位	東京	309,458		香川	4,655
2位	神奈川	139,855		愛媛	5,564
	新潟	8,233		高知	2,807
	富山	5,241		福岡	43,093
	石川	6,397		佐賀	4,016
	福井	4,030		長崎	6,388
	山梨	5,542		熊本	9,305
	長野	12,167		大分	5,280
	岐阜	12,312		宮崎	4,117
	静岡	26,450		鹿児島	6,074
4位	愛知	74,322		沖縄	13,202
	三重	10,979		合計	1,218,692

出典：外務省 旅券統計（令和4年1月～令和4年12月）

注 令和4年1月～令和4年12月の発行件数です。