

令和4年度

事業概要

千葉県

旅券事務所
安房地域振興事務所

目 次

1 組織・窓口一覧

(1) 組織	1
(2) 県窓口一覧	2
(3) 権限移譲した市町村一覧	2
(4) 申請から受取までの日数	2

2 令和3年度旅券申請・交付状況

(1) 旅券発給の概要	3
(2) 年度別申請・交付件数	3
(3) 月別申請件数	5
(4) 区分別申請件数	7
(5) 月別交付件数	8
(6) 市町村別申請件数	10

3 旅券発行状況

(1) 月別発行件数	14
(2) 年齢・男女別発行件数	15

4 令和3年度旅券手数料収入状況

16

◇ 参 考 資 料

旅券関連年表

県内権限移譲市町村一覧

一般旅券発行件数（都道府県）

1 組織・窓口一覧

(1) 組織 (令和4年4月1日現在)

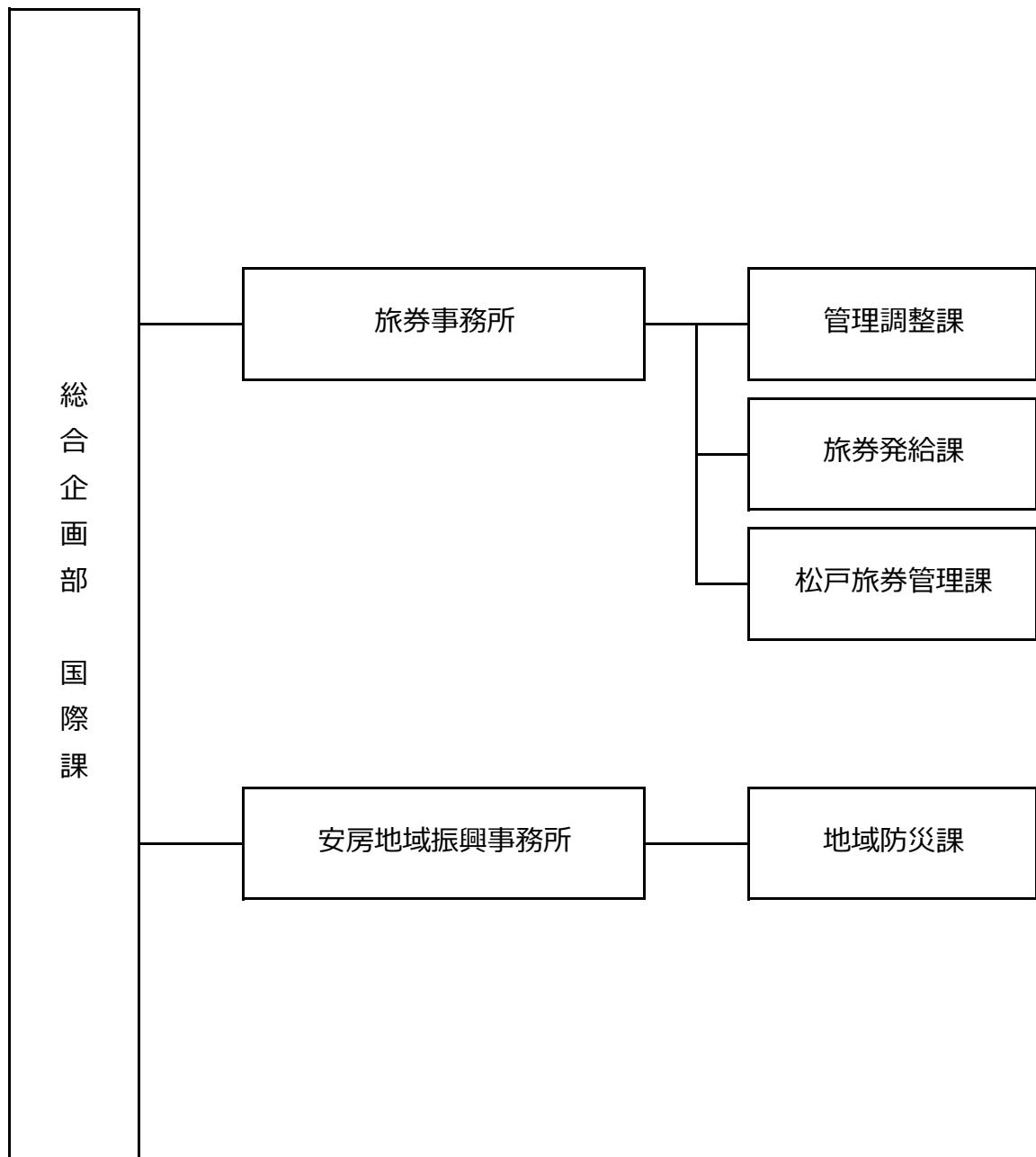

(2) 県窓口一覧 (令和4年4月1日現在)

名称	所在地	申請受付日時	交付日時
旅券事務所 (本所)	千葉市中央区新町1000 センシティワ-4階	月～金 9:00～16:30	月・水・金・日 9:00～16:30 火・木 9:00～18:30
安房地域振興事務所	館山市北条402-1 安房合同庁舎1階	月～金 9:00～16:30	月～金 9:00～16:30

<旅券窓口業務を終了した事務所>

- ・葛南地域振興事務所 令和3年3月31日終了
- ・海匠地域振興事務所 令和3年3月31日終了
- ・山武地域振興事務所 令和3年3月31日終了
- ・長生地域振興事務所 令和3年3月31日終了
- ・夷隅地域振興事務所 令和3年3月31日終了

(3) 権限移譲した市町村一覧 (令和4年4月1日現在)

移譲年度	移譲市町村数	市町村名
H28	5	市川市、浦安市、我孫子市、成田市、流山市
H29	2	野田市、多古町
H30	19	市原市、木更津市、柏市、鎌ヶ谷市、印西市、 白井市、富里市、鴨川市、君津市、袖ヶ浦市、 佐倉市、八街市、栄町、香取市、東庄町、 神崎町、酒々井町、銚子市、松戸市
R元	4	富津市、いすみ市、八千代市、山武市
R2	3	匝瑳市、横芝光町、船橋市
R3	4	旭市、勝浦市、茂原市、大多喜町
計	37	—

(4) 申請から受取までの日数

申請する事務所	受取(交付)事務所	日数(平日のみ)
旅券事務所	旅券事務所	6日
安房地域振興事務所並びに上記(3)の市町	申請と同じ事務所・市町	9日

2 令和3年度旅券申請・交付状況

(1) 旅券発給の概要

本県の令和3年度の一般旅券申請件数は、33,624件、交付件数は、32,286件です。

前年度と比較すると、申請件数は102.1%、交付件数は84.4%であり、申請で2.1%の増、交付で15.6%の減となっています。

(※) 窓口を開設した市町村分も含まれます。

令和2年2月頃からの新型コロナウイルス感染症の感染拡大の影響もあり、依然として流行前より申請件数及び交付件数ともに低い状況にありますが、申請件数は令和2年度に比べると増加傾向にあります。

旅券発行件数を全国規模で見ると、本県は、東京・神奈川・大阪・愛知に次いで、全国第5位(※)となっています。

(※) 全国比較が可能な令和3年1月から令和3年12月までの発行件数によります。

(2) 年度別申請・交付件数

区分 年度	申請件数													前年度比		
	中央(うち葛南受取)		東葛飾(うち葛南受取)		地域振興事務所								県計		市計	総計
	本所		分室		印旛	香取	海匝	山武	長生	夷隅	安房	君津				
29	86,654	(29,216)	47,603	(7,505)	12,141	1,884	3,400	3,345	3,592	1,023	2,095	7,120	168,857	58,750	227,607	101.0%
30	86,323	(29,137)	37,666	(5,893)	10,001	1,441	3,045	3,615	3,610	1,098	1,802	4,116	152,717	90,695	243,412	106.9%
元	79,916	(26,585)	0	0	0	0	2,081	3,001	3,354	749	1,431	0	90,532	135,223	225,755	92.7%
2	10,285	(1564)	0	0	0	0	129	203	295	56	233	0	11,201	21,730	32,931	14.6%
3	8,998	(0)	0	0	0	0	0	0	0	0	155	0	9,153	24,471	33,624	102.1%

※ ()内は、申請件数のうち葛南地域振興事務所での交付を希望した件数

※ 市計は、旅券事務が権限移譲された市町村の合計件数

区分 年度	交付件数												前年度比			
	中央 本所	東葛飾 分室	地域振興事務所											県計	市計	総計
			葛南	印旛	香取	海匝	山武	長生	夷隅	安房	君津					
29	56,448	40,146	36,655	11,881	1,851	3,390	3,266	3,572	1,005	2,120	7,049	167,383	57,525	224,908	101.8%	
30	56,538	32,873	35,196	10,452	1,544	3,084	3,572	3,569	1,085	1,816	4,363	154,092	85,760	239,852	106.6%	
元	53,670	262	27,146	379	3	2,115	3,080	3,377	781	1,463	112	92,388	136,494	228,882	95.4%	
2	9,570	0	2,381	0	0	196	273	391	63	309	0	13,183	25,058	38,241	16.7%	
3	8,726	0	0	0	0	0	0	0	0	147	0	8,873	23,413	32,286	84.4%	

※ 申請件数・交付件数欄の数値は、新規・切替・渡航先追加・訂正・増補等の合計である。

※ 市計は、旅券事務が権限移譲された市町村の合計件数

(2) 年度別申請・交付件数【市町村内訳】

区分 年度	申請件数																
	市川市	浦安市	成田市	多古町	市原市	木更津市	鴨川市	君津市	袖ヶ浦市	富里市	佐倉市	八街市	香取市	栄町	神崎町	東庄町	酒々井町
29	20,578	13,133	6,407	165	/	/	/	/	/	/	/	/	/	/	/	/	/
30	22,933	14,236	6,543	585	4,596	1,974	428	898	701	548	1,136	351	364	220	39	70	149
元	23,637	12,751	5,301	482	4,314	3,319	715	1,792	1,365	1,034	6,401	1,205	1,324	608	110	229	652
2	3,947	1,964	795	67	676	453	98	207	151	182	852	156	168	91	12	29	56
3	3,442	1,842	721	56	606	442	122	191	185	184	985	167	147	68	11	21	77

区分 年度	申請件数																			
	銚子市	富津市	いすみ市	八千代市	山武市	匝瑳市	横芝光町	船橋市	旭市	勝浦市	茂原市	大多喜町	我孫子市	流山市	野田市	柏市	鎌ヶ谷市	印西市	白井市	松戸市
29	/	/	/	/	/	/	/	/	/	/	/	/	6,363	10,411	1,693	/	/	/	/	/
30	278	/	/	/	/	/	/	/	/	/	/	/	6,106	10,958	3,856	6,951	2,425	2,106	1,297	947
元	1,090	253	308	3,619	127	/	/	/	/	/	/	/	5,165	9,343	3,581	14,908	5,048	4,215	2,305	20,022
2	148	56	174	1,240	167	38	17	752	/	/	/	/	693	1,202	472	2,306	688	640	356	2,877
3	122	96	198	1,140	204	69	49	4,047	118	31	238	3	699	1,286	512	2,105	528	636	381	2,742

区分 年度	交付件数																
	市川市	浦安市	成田市	多古町	市原市	木更津市	鴨川市	君津市	袖ヶ浦市	富里市	佐倉市	八街市	香取市	栄町	神崎町	東庄町	酒々井町
29	20,154	12,958	6,309	135	/	/	/	/	/	/	/	/	/	/	/	/	
30	22,604	13,987	6,520	583	4,310	1,788	376	773	631	472	901	262	259	172	29	58	103
元	23,804	12,998	5,421	481	4,350	3,333	733	1,847	1,374	1,059	6,355	1,248	1,380	631	116	238	667
2	4,680	2,301	935	81	782	526	116	230	174	185	997	177	185	109	14	28	73
3	3,267	1,816	686	48	572	430	130	187	176	187	909	155	144	63	10	23	78

区分 年度	交付件数																			
	銚子市	富津市	いすみ市	八千代市	山武市	匝瑳市	横芝光町	船橋市	旭市	勝浦市	茂原市	大多喜町	我孫子市	流山市	野田市	柏市	鎌ヶ谷市	印西市	白井市	松戸市
29	/	/	/	/	/	/	/	/	/	/	/	/	6,315	10,223	1,431	/	/	/	/	
30	207	/	/	/	/	/	/	/	/	/	/	/	6,134	10,889	3,774	5,882	2,088	1,803	1,118	37
元	1,118	231	287	3,264	105	/	/	/	/	/	/	/	5,247	9,540	3,700	15,199	5,103	4,292	2,358	20,015
2	172	63	171	1,443	163	33	15	501	/	/	/	/	833	1,421	550	2,687	850	772	426	3,365
3	123	88	203	1,118	197	65	43	3,838	98	31	175	2	651	1,221	494	2,016	522	620	358	2,669

(3) 月別申請件数

窓口 \ 月	4	5	6	7	8	9	10	11	12	1	2	3	合計
旅券事務所	743	590	757	712	763	635	724	801	635	657	744	1,237	8,998
安房地域振興事務所	7	11	16	6	16	13	21	9	7	11	11	27	155
県計	750	601	773	718	779	648	745	810	642	668	755	1,264	9,153
市計	1,996	1,615	2,063	1,871	2,068	1,770	2,031	2,163	1,770	1,821	1,874	3,429	24,471
計	2,746	2,216	2,836	2,589	2,847	2,418	2,776	2,973	2,412	2,489	2,629	4,693	33,624

※ 市計は、旅券事務が権限移譲された市町村の合計件数

2年度値	2,530	2,491	3,710	3,247	3,288	2,773	2,731	2,192	2,174	1,902	2,545	3,348	32,931
前年度比 3/2	108.5%	89.0%	76.4%	79.7%	86.6%	87.2%	101.6%	135.6%	110.9%	130.9%	103.3%	140.2%	102.1%

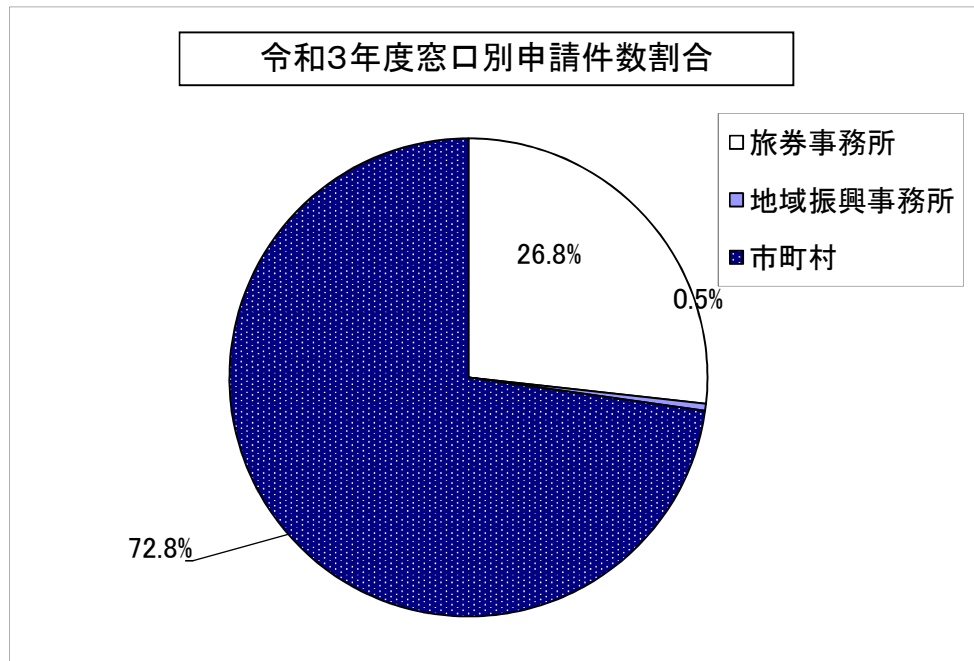
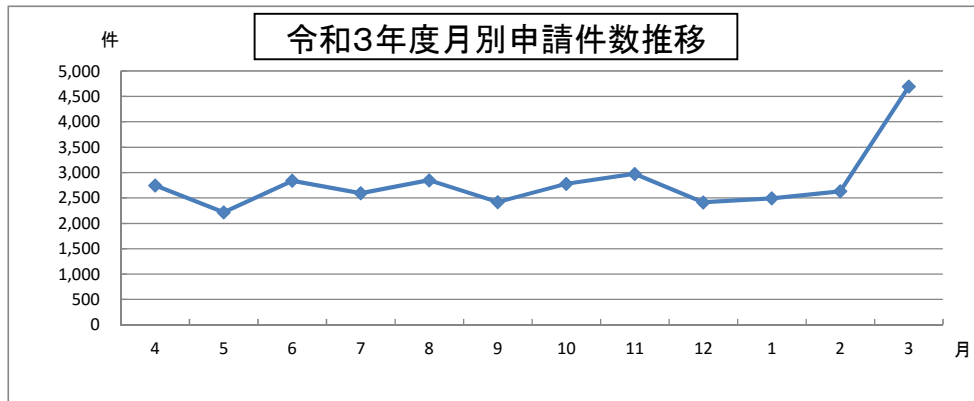

(3) 月別申請件数【市町村内訳】

月 窓	4	5	6	7	8	9	10	11	12	1	2	3	合計
市川市	272	204	322	281	294	265	276	305	257	260	244	462	3,442
浦安市	134	123	172	146	179	109	154	167	128	121	165	244	1,842
成田市	65	46	69	76	59	51	63	51	44	53	51	93	721
多古町	3	5	6	1	5	3	3	7	1	0	1	21	56
市原市	58	28	50	58	49	45	56	46	38	39	48	91	606
木更津市	35	27	29	30	31	23	44	32	43	46	42	60	442
鴨川市	31	14	8	8	5	8	7	9	4	8	7	13	122
君津市	26	15	19	17	16	20	11	20	12	3	13	19	191
袖ヶ浦市	15	12	12	15	21	11	12	14	12	16	16	29	185
富里市	16	3	15	12	16	15	12	19	6	11	14	45	184
佐倉市	94	71	93	57	66	65	77	84	77	70	81	150	985
八街市	16	15	10	7	11	20	13	26	12	9	7	21	167
香取市	16	13	13	10	8	12	8	17	14	17	4	15	147
栄町	6	7	4	7	5	3	6	9	5	2	5	9	68
神崎町	0	3	0	2	1	0	0	1	1	0	2	1	11
東庄町	2	2	3	2	1	1	1	3	1	2	2	1	21
酒々井町	7	5	2	10	8	5	11	4	4	8	7	6	77
銚子市	11	6	10	10	15	13	8	14	10	5	13	7	122
富津市	8	8	4	9	1	7	11	11	5	7	9	16	96
いすみ市	26	35	21	26	9	22	9	15	7	7	8	13	198
八千代市	87	81	83	99	84	80	106	92	93	89	82	164	1,140
山武市	15	17	21	10	24	14	17	12	12	12	11	39	204
匝瑳市	14	5	3	4	4	6	3	7	6	2	4	11	69
横芝光町	4	3	3	1	3	3	7	6	4	1	8	6	49
船橋市	338	267	347	314	361	265	350	344	292	297	316	556	4,047
旭市		15	8	5	8	6	10	9	8	17	8	24	118
勝浦市							10	6	6	4	2	3	31
茂原市							28	37	22	33	31	87	238
大多喜町										0	2	1	3
我孫子市	79	53	44	51	68	52	42	44	49	49	61	107	699
流山市	93	77	100	94	111	104	102	132	106	103	85	179	1,286
野田市	45	31	63	37	38	36	53	41	30	39	34	65	512
柏市	170	149	191	144	160	153	188	202	131	166	155	296	2,105
鎌ヶ谷市	34	35	46	48	52	40	43	48	42	37	40	63	528
印西市	44	43	48	43	50	57	57	49	48	49	66	82	636
白井市	28	19	21	32	47	28	18	38	20	33	31	66	381
松戸市	204	178	223	205	258	228	215	242	220	206	199	364	2,742
市計	1,996	1,615	2,063	1,871	2,068	1,770	2,031	2,163	1,770	1,821	1,874	3,429	24,471

(4) 区分別申請件数

区分 窓口	新規	切替	変更	緊急	該当 事案	紛焼失 届出書	追加	訂正	増補	合計
旅券事務所	8,576		261	25	18	70	0	0	48	8,998
地域振興事務所 安房	147		8	0	0	0	0	0	0	155
県計	8,723		269	25	18	70	0	0	48	9,153
市計	23,525		715	0	0	170	0	0	61	24,471
合計	32,248		984	25	18	240	0	0	109	33,624

(4) 区分別申請件数【市町村内訳】

区分 窓口	新規	切替	変更	緊急	該当 事案	紛焼失 届出書	追加	訂正	増補	合計
市川市	3,253		144	0	0	30	0	0	15	3,442
浦安市	1,788		39	0	0	12	0	0	3	1,842
成田市	699		15	0	0	7	0	0	0	721
多古町	55		0	0	0	1	0	0	0	56
市原市	583		17	0	0	6	0	0	0	606
木更津市	422		15	0	0	4	0	0	1	442
鴨川市	117		5	0	0	0	0	0	0	122
君津市	184		3	0	0	2	0	0	2	191
袖ヶ浦市	177		4	0	0	4	0	0	0	185
富里市	178		6	0	0	0	0	0	0	184
佐倉市	954		22	0	0	8	0	0	1	985
八街市	165		1	0	0	1	0	0	0	167
香取市	142		4	0	0	1	0	0	0	147
栄町	66		0	0	0	2	0	0	0	68
神崎町	11		0	0	0	0	0	0	0	11
東庄町	20		1	0	0	0	0	0	0	21
酒々井町	77		0	0	0	0	0	0	0	77
銚子市	120		0	0	0	2	0	0	0	122
富津市	96		0	0	0	0	0	0	0	96
いすみ市	194		2	0	0	2	0	0	0	198
八千代市	1,103		33	0	0	2	0	0	2	1,140
山武市	198		5	0	0	1	0	0	0	204
匝瑳市	67		1	0	0	1	0	0	0	69
横芝光町	47		1	0	0	1	0	0	0	49
船橋市	3,879		131	0	0	25	0	0	12	4,047
旭市	113		3	0	0	2	0	0	0	118
勝浦市	31		0	0	0	0	0	0	0	31
茂原市	233		1	0	0	3	0	0	1	238
大多喜町	3		0	0	0	0	0	0	0	3
我孫子市	675		17	0	0	7	0	0	0	699
流山市	1,216		63	0	0	6	0	0	1	1,286
野田市	504		7	0	0	1	0	0	0	512
柏市	2,023		58	0	0	17	0	0	7	2,105
鎌ヶ谷市	511		16	0	0	1	0	0	0	528
印西市	621		13	0	0	1	0	0	1	636
白井市	368		7	0	0	2	0	0	4	381
松戸市	2,632		81	0	0	18	0	0	11	2,742
市計	23,525		715	0	0	170	0	0	61	24,471

(5) 月別交付件数

月 窓口	4	5	6	7	8	9	10	11	12	1	2	3	合計
旅券事務所	784	599	734	650	792	558	787	708	759	653	575	1,127	8,726
地域 振興 事務所 安房	13	4	17	9	14	10	21	11	7	11	10	20	147
県計	797	603	751	659	806	568	808	719	766	664	585	1,147	8,873
市計	1,959	1,696	1,854	1,807	2,255	1,681	2,054	1,939	1,961	1,772	1,662	2,773	23,413
合計	2,756	2,299	2,605	2,466	3,061	2,249	2,862	2,658	2,727	2,436	2,247	3,920	32,286

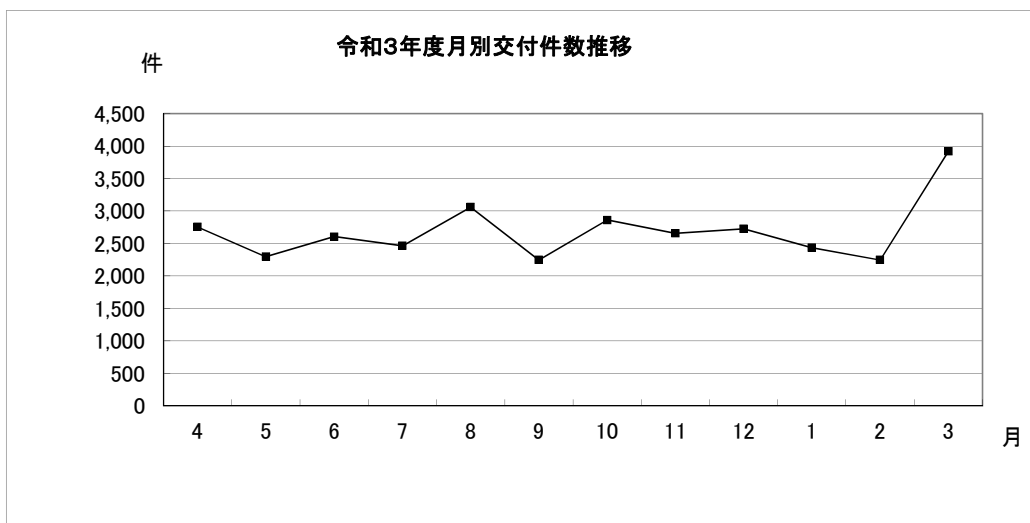

(5) 月別交付件数【市町村内訳】

月 窓口	4	5	6	7	8	9	10	11	12	1	2	3	合計
市川市	242	231	262	265	314	256	296	241	309	271	221	359	3,267
浦安市	151	131	173	138	179	122	141	148	138	134	141	220	1,816
成田市	77	55	49	61	85	48	53	56	53	36	50	63	686
多古町	2	4	5	4	4	4	2	6	2	1	1	13	48
市原市	44	41	41	43	61	43	56	36	50	46	29	82	572
木更津市	36	32	32	30	38	27	31	32	38	33	43	58	430
鴨川市	24	13	11	9	12	6	9	8	4	10	7	17	130
君津市	17	16	21	16	16	20	17	19	18	4	4	19	187
袖ヶ浦市	11	12	15	9	21	15	10	18	10	13	17	25	176
富里市	25	10	10	14	11	19	13	17	14	9	8	37	187
佐倉市	76	62	82	71	69	65	76	85	67	67	73	116	909
八街市	10	16	13	8	11	16	20	17	17	14	5	8	155
香取市	14	17	9	12	12	11	6	10	18	12	15	8	144
栄町	2	7	9	2	8	2	5	10	2	6	2	8	63
神崎町	1	0	3	2	0	1	0	0	2	0	1	0	10
東庄町	2	1	2	2	4	1	2	1	2	3	0	3	23
酒々井町	8	3	7	4	12	3	9	5	6	6	9	6	78
銚子市	9	9	9	10	10	12	13	12	14	5	2	18	123
富津市	3	9	5	2	11	1	12	11	5	8	6	15	88
いすみ市	24	26	37	22	18	12	19	13	12	4	7	9	203
八千代市	120	77	72	95	98	81	95	86	103	92	76	123	1,118
山武市	27	13	18	15	27	13	17	9	13	14	9	22	197
匝瑳市	8	8	5	3	7	3	4	7	6	4	1	9	65
横芝光市	4	1	4	1	4	1	5	5	6	2	4	6	43
船橋市	311	272	299	312	399	269	318	338	311	298	272	439	3,838
旭市		5	13	6	7	5	11	10	5	10	8	18	98
勝浦市							9	4	7	5	1	5	31
茂原市							9	29	27	24	32	54	175
大多喜町										0	2	0	2
我孫子市	61	61	45	54	62	51	58	49	39	39	43	89	651
流山市	85	85	82	94	108	98	113	106	112	108	78	152	1,221
野田市	48	37	50	31	62	31	43	42	37	31	28	54	494
柏市	179	155	172	147	183	121	193	180	158	159	135	234	2,016
鎌ヶ谷市	40	35	29	52	76	34	51	35	49	36	29	56	522
印西市	46	51	36	49	47	50	53	57	50	42	61	78	620
白井市	25	19	23	17	41	41	24	23	32	25	34	54	358
松戸市	227	182	211	207	238	199	261	214	225	201	208	296	2,669
市計	1,959	1,696	1,854	1,807	2,255	1,681	2,054	1,939	1,961	1,772	1,662	2,773	23,413

(6) 市町村別申請件数

(令和3年4月～令和4年3月)

地域	市町村名	申 請 件 数					前年度比	構成比
		県			市計	総計		
		旅券事務所	安房	県計				
千 葉	千葉市	5,575	1	5,576	339	5,915	103.7	17.59
	習志野市	553	0	553	564	1,117	102.9	3.32
	市原市	404	0	404	587	991	100.0	2.95
	八千代市	160	0	160	982	1,142	101.0	3.40
	小計	6,692	1	6,693	2,472	9,165	102.8	27.26
東 葛 飾	市川市	187	0	187	3,387	3,574	102.6	10.63
	船橋市	468	0	468	3,496	3,964	105.8	11.79
	松戸市	96	0	96	2,567	2,663	103.4	7.92
	野田市	6	0	6	547	553	107.2	1.64
	柏市	57	0	57	2,247	2,304	95.9	6.85
	流山市	24	0	24	1,156	1,180	104.5	3.51
	我孫子市	18	0	18	698	716	91.4	2.13
	鎌ヶ谷市	29	0	29	483	512	98.8	1.52
	浦安市	117	0	117	1,746	1,863	107.4	5.54
	小計	1,002	0	1,002	16,327	17,329	102.6	51.54
印 旛	成田市	59	0	59	674	733	90.5	2.18
	佐倉市	146	0	146	860	1,006	110.5	2.99
	四街道市	318	0	318	97	415	113.1	1.23
	八街市	30	0	30	154	184	95.3	0.55
	印西市	27	0	27	641	668	99.3	1.99
	白井市	10	0	10	369	379	106.8	1.13
	富里市	16	0	16	183	199	92.1	0.59
	酒々井町	5	0	5	84	89	109.9	0.26
	栄町	1	0	1	74	75	78.1	0.22
	小計	612	0	612	3,136	3,748	101.3	11.15
香 取	香取市	5	0	5	145	150	84.7	0.45
	神崎町	0	0	0	11	11	91.7	0.03
	多古町	3	0	3	30	33	82.5	0.10
	東庄町	0	0	0	22	22	81.5	0.07
	小計	8	0	8	208	216	84.4	0.64
海 匝	銚子市	8	0	8	121	129	81.6	0.38
	旭市	6	0	6	123	129	117.3	0.38
	匝瑳市	3	0	3	66	69	115.0	0.21
	小計	17	0	17	310	327	99.7	0.97
山 武	東金市	68	0	68	75	143	85.6	0.43
	山武市	24	0	24	95	119	92.2	0.35
	大網白里市	101	0	101	66	167	110.6	0.50
	九十九里町	16	0	16	26	42	82.4	0.12
	芝山町	4	0	4	76	80	153.8	0.24
	横芝光町	6	0	6	48	54	154.3	0.16
	小計	219	0	219	386	605	103.4	1.80
長 生	茂原市	87	0	87	157	244	78.7	0.73
	一宮町	15	0	15	46	61	108.9	0.18
	睦沢町	2	0	2	13	15	88.2	0.04
	長生村	10	0	10	18	28	57.1	0.08
	白子町	5	0	5	17	22	81.5	0.07
	長柄町	6	0	6	9	15	136.4	0.04
	長南町	3	0	3	6	9	52.9	0.03
	小計	128	0	128	266	394	80.9	1.17
夷 隅	勝浦市	13	0	13	51	64	173.0	0.19
	いすみ市	16	0	16	81	97	98.0	0.29
	大多喜町	1	0	1	11	12	70.6	0.04
	御宿町	4	0	4	19	23	88.5	0.07
	小計	34	0	34	162	196	109.5	0.58
安 房	館山市	7	77	84	2	86	71.1	0.26
	鴨川市	1	3	4	93	97	101.0	0.29
	南房総市	3	61	64	5	69	80.2	0.21
	鋸南町	3	12	15	0	15	71.4	0.04
	小計	14	153	167	100	267	82.4	0.79
君 津	木更津市	39	0	39	427	466	102.9	1.39
	君津市	13	0	13	196	209	96.3	0.62
	富津市	15	0	15	100	115	157.5	0.34
	袖ヶ浦市	32	0	32	180	212	120.5	0.63
	小計	99	0	99	903	1,002	109.0	2.98
その他 (原所・一時帰国等)	173	1	174	201	375	108.1	1.12	
合 計	8,998	155	9,153	24,471	33,624	102.1	100.00	

(6) 市町村別申請件数【市町村内訳】

(令和3年4月～令和4年3月)

地域	市町村名	申 請 件 数													
		市町村													
		市川市	浦安市	成田市	多古町	市原市	木更津市	鴨川市	君津市	袖ヶ浦市	富里市	佐倉市	八街市	香取市	
千葉県	千葉市	31	1	3	0	13	1	4	1	0	13	4	1		
	習志野市	19	2	0	0	1	0	0	0	0	2	0	0		
	市原市	3	0	1	0	577	1	2	0	0	0	1	0		
	八千代市	13	1	0	0	0	0	0	1	0	19	0	0		
	小計	66	4	4	0	591	2	6	2	0	34	5	1		
東京都	市川市	3,181	96	2	0	1	0	0	0	0	1	0	1		
	船橋市	99	4	0	0	0	0	0	1	0	2	0	0		
	松戸市	24	1	0	0	0	0	0	0	0	0	0	0		
	野田市	1	0	0	0	0	0	0	0	1	0	0	0		
	柏市	2	1	0	0	0	0	1	0	0	0	0	0		
	流山市	1	0	0	0	0	0	0	0	0	0	0	0		
	我孫子市	1	0	1	0	0	0	0	0	0	0	0	0		
	鎌ヶ谷市	2	2	0	0	0	0	0	0	0	0	0	0		
	浦安市	20	1,721	0	0	1	0	0	0	0	0	0	0		
	小計	3,331	1,825	3	0	2	0	1	0	1	1	3	0	1	
印旛	成田市	2	1	644	0	0	0	0	0	0	11	0	5		
	佐倉市	1	0	2	1	0	0	1	0	0	796	2	0		
	四街道市	1	1	1	0	0	0	0	0	0	89	0	0		
	八街市	1	0	1	0	0	0	0	0	0	4	142	0		
	印西市	2	0	1	0	0	0	0	0	0	19	0	0		
	白井市	2	0	0	0	0	0	0	0	0	0	0	0		
	富里市	0	0	35	0	0	0	0	0	141	4	0	0		
	酒々井町	0	0	2	0	0	2	0	0	0	9	0	0		
	栄町	0	0	3	0	0	0	0	0	0	0	0	0		
	小計	9	2	689	1	0	2	1	0	0	141	932	144	5	
香取	香取市	0	0	1	0	0	0	0	0	0	2	0	138		
	神崎町	0	0	0	0	0	0	0	0	0	0	0	0		
	多古町	0	0	0	28	0	0	0	0	0	1	0	0		
	東庄町	0	0	0	0	0	0	0	0	0	0	0	0		
	小計	0	0	1	28	0	0	0	0	0	3	0	138		
海	銚子市	1	0	0	0	0	0	0	0	0	0	0	0		
	旭市	1	1	0	0	0	0	0	0	0	0	0	0		
	匝瑺市	0	0	0	0	0	0	1	0	0	1	0	0		
	小計	2	1	0	0	0	0	1	0	0	1	0	0		
山	東金市	0	0	0	0	0	0	0	0	0	1	7	0		
	山武市	0	0	0	0	0	0	0	0	0	2	5	0		
	大網白里市	1	1	0	0	0	0	0	0	0	0	3	0		
	九十九里町	0	0	0	0	0	0	0	0	1	0	0	0		
	芝山町	0	0	6	27	0	0	0	0	40	1	0	0		
	横芝光町	0	0	1	0	0	0	0	0	0	0	0	0		
	小計	1	1	7	27	0	0	0	0	41	4	15	0		
長	茂原市	1	0	1	0	7	1	0	0	0	0	0	0		
	一宮町	0	0	0	0	1	0	0	0	0	0	0	0		
	睦沢町	0	0	0	0	0	0	0	0	0	0	0	0		
	長生村	1	0	0	0	0	0	0	0	0	0	0	0		
	白子町	0	0	0	0	0	0	0	0	0	0	0	0		
	長柄町	0	0	0	0	1	0	0	0	0	0	0	0		
	長南町	0	0	0	0	1	0	0	0	0	0	0	0		
	小計	2	0	1	0	10	1	0	0	0	0	0	0		
夷	勝浦市	0	0	0	0	0	0	10	0	0	0	0	0		
	いすみ市	0	0	0	0	0	0	0	0	0	0	0	0		
	大多喜町	0	0	0	0	0	0	0	0	0	0	0	0		
	御宿町	0	0	0	0	0	0	2	0	0	0	0	0		
小計	0	0	0	0	0	0	12	0	0	0	0	0			
安	館山市	0	0	0	0	0	1	1	0	0	0	0	0		
	鴨川市	0	0	0	0	0	1	90	0	0	0	0	0		
	南房総市	1	0	0	0	0	2	1	0	0	0	0	0		
	鋸南町	0	0	0	0	0	0	0	0	0	0	0	0		
	小計	1	0	0	0	0	4	92	0	0	0	0	0		
君	木更津市	2	0	0	0	0	412	0	5	5	0	1	0		
	君津市	0	0	1	0	0	13	1	180	0	0	0	0		
	富津市	0	0	0	0	0	2	1	1	1	0	0	0		
	袖ヶ浦市	0	0	0	0	0	2	0	0	178	0	0	0		
	小計	2	0	1	0	0	429	2	186	184	0	1	0		
その他 (※西・一時帰国等)		0	0	0	0	0	0	0	0	0	0	0	0		
		28	9	15	0	3	4	7	3	0	1	8	2		
合 計		3,442	1,842	721	56	606	442	122	191	185	184	985	167	147	

(6) 市町村別申請件数【市町村内訳】

(令和3年4月～令和4年3月)

地域	市町村名	申 請 件 数																
		市町村											旭市	勝浦市	茂原市	大多喜町		
		栄町	神崎町	東庄町	酒々井町	鏡子市	富津市	いすみ市	八千代市	山武市	匝瑳市	横芝光町					船橋市	
千葉	千葉市	0	0	0	0	0	0	3	133	3	0	0	99	0	0	0	19	0
	習志野市	0	0	0	0	0	0	0	90	0	0	0	445	0	0	0	0	0
	市原市	0	0	0	0	0	0	0	0	0	0	0	0	0	0	0	2	0
	八千代市	0	0	0	0	0	0	0	836	0	0	0	85	0	0	0	0	0
	小計	0	0	0	0	0	0	3	1,059	3	0	0	629	0	0	0	21	0
東葛飾	市川市	0	0	0	0	0	0	0	0	0	0	0	58	1	0	0	0	0
	船橋市	0	0	0	0	0	0	1	24	0	0	0	3,243	0	0	0	0	0
	松戸市	0	0	0	0	0	0	0	0	1	0	0	7	0	0	0	0	0
	野田市	0	0	0	0	0	0	0	0	0	0	0	3	0	0	0	0	0
	柏市	0	0	0	0	0	0	0	1	0	0	0	10	0	0	0	0	0
	流山市	0	0	0	0	0	0	0	0	0	0	0	3	0	0	0	1	0
	我孫子市	0	0	0	0	0	0	0	0	0	0	0	1	0	0	0	0	0
	鎌ヶ谷市	0	0	0	0	0	0	0	0	0	0	0	23	0	0	0	0	0
	浦安市	0	0	0	0	0	0	0	0	0	0	0	4	0	0	0	0	0
	小計	0	0	0	0	0	0	1	25	1	0	0	3,352	1	0	0	1	0
印旛	成田市	1	0	0	0	0	0	0	2	0	0	0	5	0	0	0	0	0
	佐倉市	0	0	0	0	0	0	0	37	0	0	0	16	0	0	0	0	0
	四街道市	0	0	0	0	0	0	0	2	1	0	0	0	0	0	0	0	0
	八街市	0	0	0	0	0	0	0	0	1	0	0	2	0	0	0	0	0
	印西市	2	0	0	5	0	0	0	0	0	0	0	2	0	0	0	0	0
	白井市	0	0	0	0	0	0	0	0	0	0	0	4	0	0	0	0	0
	富里市	0	0	0	1	0	0	0	0	0	0	0	1	0	0	0	0	0
	酒々井町	0	0	0	70	0	0	0	0	0	0	0	1	0	0	0	0	0
	栄町	65	0	0	0	0	0	0	0	0	0	0	0	0	0	0	0	0
	小計	68	0	0	76	0	0	0	41	2	0	0	31	0	0	0	0	0
香取	香取市	0	0	1	0	0	0	0	0	0	0	0	2	0	0	0	0	0
	神崎町	0	11	0	0	0	0	0	0	0	0	0	0	0	0	0	0	0
	多古町	0	0	0	0	0	0	0	0	0	0	0	0	0	0	0	0	0
	東庄町	0	0	20	0	0	0	0	0	0	0	0	2	0	0	0	0	0
	小計	0	11	21	0	0	0	0	0	0	0	0	4	0	0	0	0	0
海 旛	鏡子市	0	0	0	0	118	0	0	0	0	0	1	1	0	0	0	0	0
	旭市	0	0	0	0	2	0	0	0	5	0	2	110	0	0	0	0	0
	匝瑳市	0	0	0	0	0	0	0	0	63	0	0	1	0	0	0	0	0
	小計	0	0	0	0	120	0	0	0	68	0	3	112	0	0	0	0	0
山 武	東金市	0	0	0	0	0	0	0	64	0	0	0	0	0	0	0	3	0
	山武市	0	0	0	0	0	0	0	83	0	1	0	0	0	0	0	1	0
	大網白里市	0	0	0	1	0	0	0	22	0	0	1	0	0	0	0	37	0
	九十九里町	0	0	0	0	0	0	0	22	0	0	0	0	0	0	0	2	0
	芝山町	0	0	0	0	0	0	0	0	0	2	0	0	0	0	0	0	0
	横芝光町	0	0	0	0	0	0	0	0	0	46	0	0	0	0	0	0	0
小計	0	0	0	1	0	0	0	191	0	49	1	0	0	0	0	43	0	
長 生	茂原市	0	0	0	0	0	0	28	0	3	0	0	1	0	0	0	113	0
	一宮町	0	0	0	0	0	0	18	0	0	0	0	0	0	0	0	27	0
	睦沢町	0	0	0	0	0	0	10	0	0	0	0	0	0	0	0	3	0
	長生村	0	0	0	0	0	0	8	0	0	0	0	0	0	0	0	8	0
	白子町	0	0	0	0	0	0	1	0	3	0	0	0	0	0	0	13	0
	長柄町	0	0	0	0	0	0	0	0	0	0	0	0	0	0	0	7	0
	長南町	0	0	0	0	0	0	4	0	0	0	0	0	0	0	0	1	0
	小計	0	0	0	0	0	0	69	0	6	0	0	1	0	0	0	172	0
夷 隅	勝浦市	0	0	0	0	0	0	13	0	0	0	0	1	0	0	27	0	0
	いすみ市	0	0	0	0	0	0	76	1	0	0	0	1	0	2	1	0	0
	大多喜町	0	0	0	0	0	0	7	0	0	0	0	1	0	0	0	0	3
	御宿町	0	0	0	0	0	0	15	0	0	0	0	0	0	0	1	0	0
小計	0	0	0	0	0	0	111	1	0	0	0	3	0	30	1	1	3	
安 房	館山市	0	0	0	0	0	0	0	0	0	0	0	0	0	0	0	0	0
	鴨川市	0	0	0	0	0	1	0	0	0	0	0	1	0	0	0	0	0
	南房総市	0	0	0	0	0	0	0	0	0	0	0	1	0	0	0	0	0
	鋸南町	0	0	0	0	0	0	0	0	0	0	0	0	0	0	0	0	0
	小計	0	0	0	0	0	1	0	0	0	0	0	2	0	0	0	0	0
君 津	木更津市	0	0	0	0	0	0	0	0	0	0	0	2	0	0	0	0	0
	君津市	0	0	0	0	0	0	0	0	0	0	0	1	0	0	0	0	0
	富津市	0	0	0	0	0	95	0	0	0	0	0	0	0	0	0	0	0
	袖ヶ浦市	0	0	0	0	0	0	0	0	0	0	0	0	0	0	0	0	0
	小計	0	0	0	0	0	95	0	0	0	0	0	3	0	0	0	0	0
その他 (国県・一特報国等)		0	0	0	0	0	0	0	0	0	0	0	0	0	0	0	0	0
		0	0	0	0	2	0	14	14	1	1	0	22	1	1	0	0	0
合 計		68	11	21	77	122	96	198	1,140	204	69	49	4,047	118	31	238	3	0

(6) 市町村別申請件数【市町村内訳】

(令和3年4月～令和4年3月)

地域	市町村名	申 請 件 数								
		市町村								市計
		我孫子市	流山市	野田市	柏市	鎌ヶ谷市	印西市	白井市	松戸市	
千葉県	千葉市	1	0	1	2	3	0	0	3	339
	習志野市	0	0	0	3	0	1	0	1	564
	市原市	0	0	0	0	0	0	0	0	587
	八千代市	0	0	1	0	3	13	1	9	982
	小計	1	0	2	5	6	14	1	13	2,472
東京都	市川市	1	0	0	4	6	1	1	33	3,387
	船橋市	0	0	0	2	41	4	31	44	3,496
	松戸市	1	36	0	40	11	1	0	2,445	2,567
	野田市	0	15	496	22	0	0	0	9	547
	柏市	27	179	3	1,920	14	0	1	88	2,247
	流山市	6	1,043	1	53	1	0	1	46	1,156
	我孫子市	657	2	0	20	0	3	0	13	698
	鎌ヶ谷市	0	0	0	3	437	1	0	15	483
	浦安市	0	0	0	0	0	0	0	0	1,746
	小計	692	1,275	500	2,064	510	10	34	2,693	16,327
印旛郡	成田市	0	0	1	1	0	1	0	0	674
	佐倉市	1	0	0	1	0	0	0	2	860
	四街道市	0	0	0	0	0	0	0	2	97
	八街市	0	1	0	0	0	0	0	2	154
	印西市	0	0	0	6	2	597	1	4	641
	白井市	0	0	0	4	6	8	341	4	369
	富里市	0	0	0	1	0	0	0	0	183
	酒々井町	0	0	0	0	0	0	0	0	84
	栄町	0	0	0	4	0	0	0	2	74
	小計	1	1	1	17	8	606	342	16	3,136
香取県	香取市	0	0	0	0	0	0	0	1	145
	神崎町	0	0	0	0	0	0	0	0	11
	多古町	0	0	0	0	0	1	0	0	30
	東庄町	0	0	0	0	0	0	0	0	22
	小計	0	0	0	0	0	1	0	1	208
海浜郡	銚子市	0	0	0	0	0	0	0	0	121
	旭市	0	0	0	1	0	0	0	1	123
	匝瑳市	0	0	0	0	0	0	0	0	66
	小計	0	0	0	1	0	0	0	1	310
山武郡	東金市	0	0	0	0	0	0	0	0	75
	山武市	0	0	0	0	0	1	0	2	95
	大網白里市	0	0	0	0	0	0	0	0	66
	九十九里町	0	0	0	0	0	0	0	1	26
	芝山町	0	0	0	0	0	0	0	0	76
	横芝光町	0	0	1	0	0	0	0	0	48
	小計	0	0	1	0	0	1	0	3	386
長生郡	茂原市	0	0	0	0	0	0	0	2	157
	一宮町	0	0	0	0	0	0	0	0	46
	睦沢町	0	0	0	0	0	0	0	0	13
	長生村	0	0	0	0	0	1	0	0	18
	白子町	0	0	0	0	0	0	0	0	17
	長柄町	0	0	0	0	0	0	0	1	9
	長南町	0	0	0	0	0	0	0	0	6
	小計	0	0	0	0	0	1	0	3	266
夷隅郡	勝浦市	0	0	0	0	0	0	0	0	51
	いすみ市	0	0	0	0	0	0	0	0	81
	大多喜町	0	0	0	0	0	0	0	0	11
	御宿町	0	0	0	0	0	0	0	1	19
小計	0	0	0	0	0	0	0	1	162	
安房郡	館山市	0	0	0	0	0	0	0	0	2
	鴨川市	0	0	0	0	0	0	0	0	93
	南房総市	0	0	0	0	0	0	0	0	5
	鋸南町	0	0	0	0	0	0	0	0	0
	小計	0	0	0	0	0	0	0	0	100
君津郡	木更津市	0	0	0	0	0	0	0	0	427
	君津市	0	0	0	0	0	0	0	0	196
	富津市	0	0	0	0	0	0	0	0	100
	袖ヶ浦市	0	0	0	0	0	0	0	0	180
	小計	0	0	0	0	0	0	0	0	903
その他 (区市町村外)		1	1	0	0	0	0	0	0	2
		4	9	8	18	4	3	4	11	199
合 計		699	1,286	512	2,105	528	636	381	2,742	24,471

3 旅券発行状況

発行件数とは、一般旅券発給申請に基づき発行した旅券の件数で、新たに旅券番号が付与されたものである。

(1) 月別発行件数

年度		月	4	5	6	7	8	9	10	11	12	1	2	3	計	前年度比(%)
29	10年用		11,218	12,288	12,765	12,298	14,336	10,846	10,344	9,958	10,164	13,136	11,876	12,493	141,722	101.2
	5年用		6,904	6,880	7,937	7,697	8,997	4,740	4,702	4,903	5,813	7,465	7,665	9,123	82,826	
	計		18,122	19,168	20,702	19,995	23,333	15,586	15,046	14,861	15,977	20,601	19,541	21,616	224,548	
30	10年用		11,875	13,265	12,920	13,468	15,143	10,278	12,987	10,828	10,654	14,735	13,571	12,857	152,581	107.0
	5年用		6,928	7,326	7,667	8,129	8,914	4,466	5,991	5,600	6,344	8,240	8,549	9,493	87,647	
	計		18,803	20,591	20,587	21,597	24,057	14,744	18,978	16,428	16,998	22,975	22,120	22,350	240,228	
元	10年用		11,975	12,925	13,422	15,128	13,770	10,599	11,505	10,753	11,116	14,635	9,923	5,913	141,664	93.4
	5年用		8,114	7,563	8,080	9,312	8,255	4,881	5,410	5,491	6,668	8,700	5,832	4,317	82,623	
	計		20,089	20,488	21,502	24,440	22,025	15,480	16,915	16,244	17,784	23,335	15,755	10,230	224,287	
2	10年用		1,832	1,892	2,942	2,562	2,482	2,187	2,160	1,672	1,611	1,572	1,852	2,416	25,180	14.6
	5年用		809	534	777	615	799	573	531	479	474	440	572	894	7,497	
	計		2,641	2,426	3,719	3,177	3,281	2,760	2,691	2,151	2,085	2,012	2,424	3,310	32,677	
3	10年用		1,896	1,760	2,094	1,919	2,108	1,792	2,120	2,218	1,741	1,867	1,855	3,227	24,597	101.6
	5年用		713	556	723	608	774	548	615	733	592	640	679	1,409	8,590	
	計		2,609	2,316	2,817	2,527	2,882	2,340	2,735	2,951	2,333	2,507	2,534	4,636	33,187	

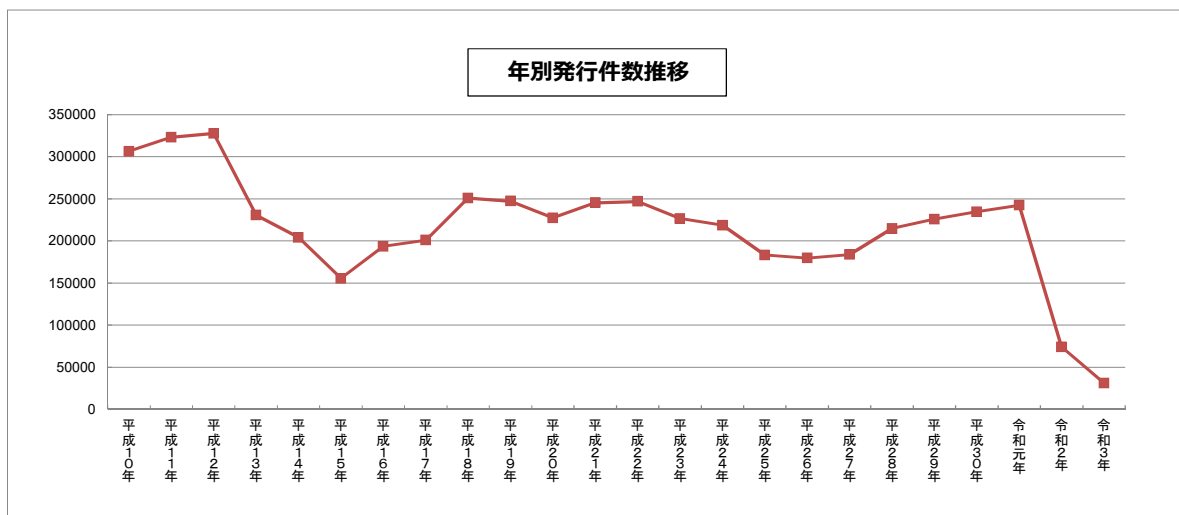
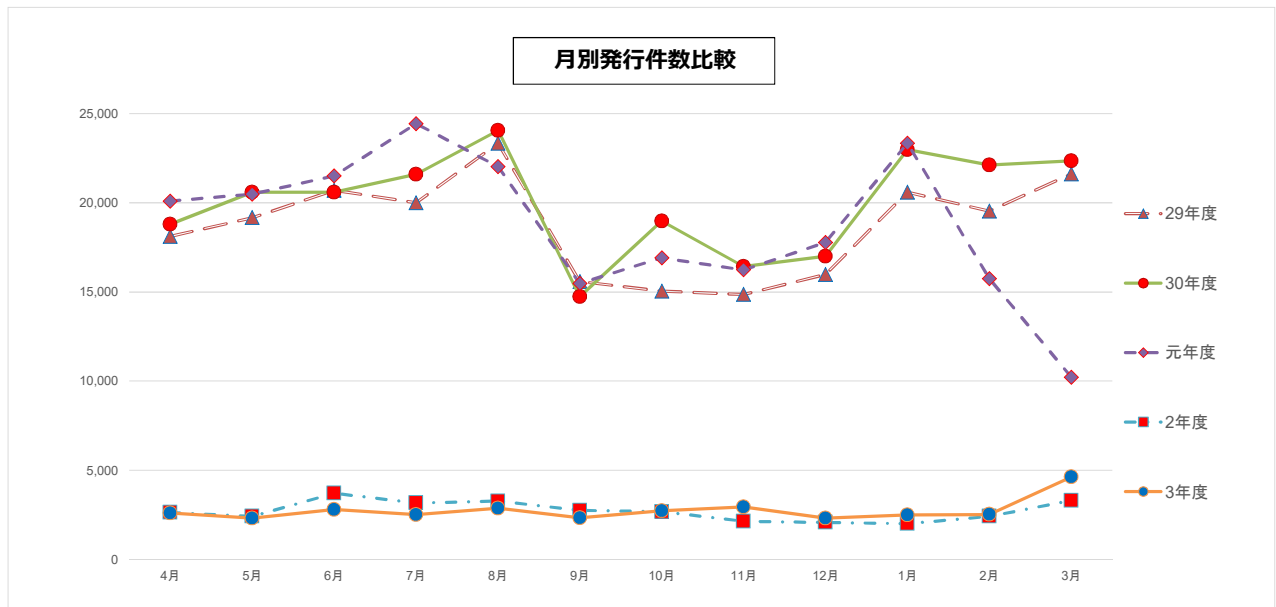

※ 過去は、発行件数を“年”で管理していたため、発行件数の推移は「年別」で掲載しています。

(2) 年齢・男女別発行件数

【10年旅券】

年齢		0～19才	20～29才	30～39才	40～49才	50～59才	60～69才	70～79才	80才以上	合計
29	件数		32,725	24,742	27,646	24,360	21,870	9,413	966	141,722
	構成比(%)		23.1	17.5	19.5	17.2	15.4	6.6	0.7	100.0
30	件数		35,340	25,057	29,717	26,958	23,254	11,127	1,128	152,581
	構成比(%)		23.2	16.4	19.5	17.7	15.2	7.3	0.7	100.0
元	件数		33,110	23,294	27,549	25,526	20,447	10,646	1,092	141,664
	構成比(%)		23.4	16.4	19.4	18.0	14.4	7.5	0.8	100.0
2	件数		3,742	3,707	4,732	5,080	4,671	2,937	311	25,180
	構成比(%)		14.9	14.7	18.8	20.2	18.6	11.7	1.2	100.0
3	件数		4,609	3,998	4,686	4,724	4,021	2,300	259	24,597
	男		1,913	1,958	2,585	2,645	2,099	1,255	143	12,598
	女		2,696	2,040	2,101	2,079	1,922	1,045	116	11,999
	構成比(%)		18.7	16.3	19.0	19.2	16.3	9.4	1.1	100.0

【5年旅券】

年齢		0～19才	20～29才	30～39才	40～49才	50～59才	60～69才	70～79才	80才以上	合計
29	件数	49,833	11,053	5,326	5,054	3,028	3,306	4,029	1,197	82,826
	構成比(%)	60.2	13.3	6.4	6.1	3.7	4.0	4.9	1.4	100.0
30	件数	53,475	11,459	5,302	5,203	3,376	3,085	4,367	1,380	87,647
	構成比(%)	61.0	13.1	6.0	5.9	3.9	3.5	5.0	1.6	100.0
元	件数	50841	10977	4726	4773	3108	2647	4226	1325	82,623
	構成比(%)	61.5	13.3	5.7	5.8	3.8	3.2	5.1	1.6	100.0
2	件数	4,955	691	325	341	259	211	522	193	7,497
	構成比(%)	66.1	9.2	4.3	4.5	3.5	2.8	7.0	2.6	100.0
3	件数	5,768	844	379	397	321	230	452	199	8,590
	男	2,783	370	212	210	184	132	233	101	4,225
	女	2,985	474	167	187	137	98	219	98	4,365
	構成比(%)	67.1	9.8	4.4	4.6	3.7	2.7	5.3	2.3	100.0

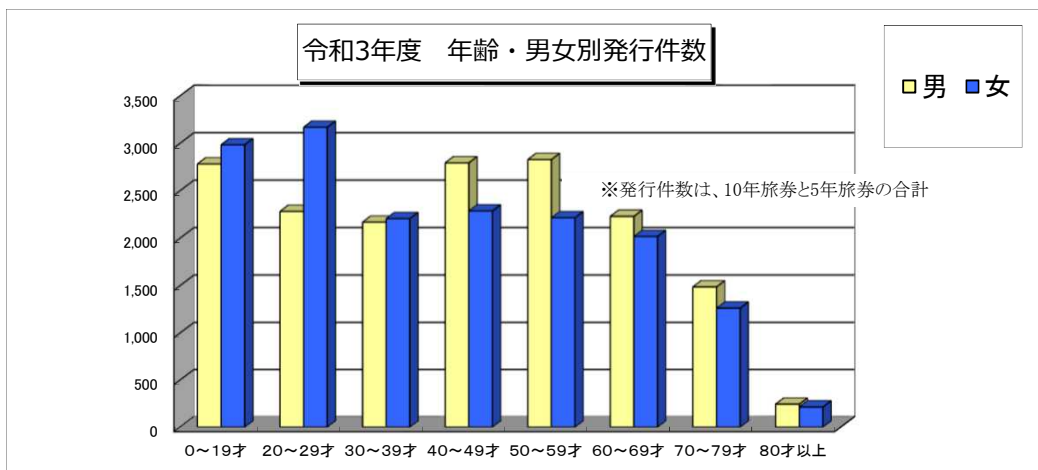

4 令和3年度旅券手数料収入状況

種 別		数 次 往復用旅券	記載事項 変更旅券	限定数次 往復用旅券	渡航先追加	記載事項 の訂正	査証欄 の増補	計
単価 (円)		2,000	2,000	2,000	300	200	500	
旅券事務所	件数 (件)	8,419	256	3	0	0	48	8,726
	金額 (円)	16,838,000	512,000	6,000	0	0	24,000	17,380,000
地域 振興 事務 所	安房	件数 (件)	8			0	0	147
		金額 (円)	16,000	0	0	0	0	294,000
	計	件数 (件)	139	8	0	0	0	147
		金額 (円)	278,000	16,000	0	0	0	294,000
市町計	件数 (件)	22,630	722	0	0	0	61	23,413
	金額 (円)	45,260,000	1,444,000	0	0	0	30,500	46,734,500
合計	件数 (件)	31,188	986	3	0	0	109	32,286
	金額 (円)	62,376,000	1,972,000	6,000	0	0	54,500	64,408,500

※市計は、旅券事務が権限移譲された市町村の合計件数

4 令和3年度旅券手数料収入状況【市町村内訳】

種別	数 次 往復用旅券	記載事項 変更旅券	限定数次 往復用旅券	渡航先追加	記載事項 の訂正	査証欄 の増補	計	
単価 (円)	2,000	2,000	2,000	300	200	500		
市川	件数 (件)	3,110	142	/	/	0	15	3,267
	金額 (円)	6,220,000	284,000	0	0	0	7,500	6,511,500
浦安	件数 (件)	1,769	43	/	/	0	4	1,816
	金額 (円)	3,538,000	86,000	0	0	0	2,000	3,626,000
成田	件数 (件)	672	14	/	/	0	0	686
	金額 (円)	1,344,000	28,000	0	0	0	0	1,372,000
多古	件数 (件)	48	0	/	/	0	0	48
	金額 (円)	96,000	0	0	0	0	0	96,000
市原	件数 (件)	557	15	/	/	0	0	572
	金額 (円)	1,114,000	30,000	0	0	0	0	1,144,000
木更津	件数 (件)	415	14	/	/	0	1	430
	金額 (円)	830,000	28,000	0	0	0	500	858,500
鴨川	件数 (件)	125	5	/	/	0	0	130
	金額 (円)	250,000	10,000	0	0	0	0	260,000
君津	件数 (件)	182	3	/	/	0	2	187
	金額 (円)	364,000	6,000	0	0	0	1,000	371,000
袖ヶ浦	件数 (件)	171	5	/	/	0	0	176
	金額 (円)	342,000	10,000	0	0	0	0	352,000
富里	件数 (件)	180	7	/	/	0	0	187
	金額 (円)	360,000	14,000	0	0	0	0	374,000
佐倉	件数 (件)	885	23	/	/	0	1	909
	金額 (円)	1,770,000	46,000	0	0	0	500	1,816,500
八街	件数 (件)	154	1	/	/	0	0	155
	金額 (円)	308,000	2,000	0	0	0	0	310,000
香取	件数 (件)	140	4	/	/	0	0	144
	金額 (円)	280,000	8,000	0	0	0	0	288,000
栄	件数 (件)	63	0	/	/	0	0	63
	金額 (円)	126,000	0	0	0	0	0	126,000
神崎	件数 (件)	10	0	/	/	0	0	10
	金額 (円)	20,000	0	0	0	0	0	20,000
東庄	件数 (件)	22	1	/	/	0	0	23
	金額 (円)	44,000	2,000	0	0	0	0	46,000
酒々井	件数 (件)	78	0	/	/	0	0	78
	金額 (円)	156,000	0	0	0	0	0	156,000
銚子	件数 (件)	123	0	/	/	0	0	123
	金額 (円)	246,000	0	0	0	0	0	246,000
富津	件数 (件)	88	0	/	/	0	0	88
	金額 (円)	176,000	0	0	0	0	0	176,000
いすみ	件数 (件)	200	3	/	/	0	0	203
	金額 (円)	400,000	6,000	0	0	0	0	406,000
八千代	件数 (件)	1,083	34	/	/	0	1	1,118
	金額 (円)	2,166,000	68,000	0	0	0	500	2,234,500
山武	件数 (件)	193	4	/	/	0	0	197
	金額 (円)	386,000	8,000	0	0	0	0	394,000
匝瑳	件数 (件)	64	1	/	/	0	0	65
	金額 (円)	128,000	2,000	0	0	0	0	130,000
横芝光	件数 (件)	41	2	/	/	0	0	43
	金額 (円)	82,000	4,000	0	0	0	0	86,000
船橋	件数 (件)	3,690	136	/	/	0	12	3,838
	金額 (円)	7,380,000	272,000	0	0	0	6,000	7,658,000
旭	件数 (件)	95	3	/	/	0	0	98
	金額 (円)	190,000	6,000	0	0	0	0	196,000
勝浦	件数 (件)	31	0	/	/	0	0	31
	金額 (円)	62,000	0	0	0	0	0	62,000

4 令和3年度旅券手数料収入状況【市町村内訳】

種別		数次 往復用旅券	記載事項 変更旅券	限定数次 往復用旅券	渡航先追加	記載事項 の訂正	査証欄 の増補	計
単価(円)		2,000	2,000	2,000	300	200	500	
茂原	件数(件)	173	1			0	1	175
	金額(円)	346,000	2,000	0	0	0	500	348,500
大多喜	件数(件)	2	0			0	0	2
	金額(円)	4,000	0	0	0	0	0	4,000
我孫子	件数(件)	633	18			0	0	651
	金額(円)	1,266,000	36,000	0	0	0	0	1,302,000
流山	件数(件)	1,158	62			0	1	1,221
	金額(円)	2,316,000	124,000	0	0	0	500	2,440,500
野田	件数(件)	487	7			0	0	494
	金額(円)	974,000	14,000	0	0	0	0	988,000
柏	件数(件)	1,958	52			0	6	2,016
	金額(円)	3,916,000	104,000	0	0	0	3,000	4,023,000
鎌ヶ谷	件数(件)	506	16			0	0	522
	金額(円)	1,012,000	32,000	0	0	0	0	1,044,000
印西	件数(件)	607	12			0	1	620
	金額(円)	1,214,000	24,000	0	0	0	500	1,238,500
白井	件数(件)	347	7			0	4	358
	金額(円)	694,000	14,000	0	0	0	2,000	710,000
松戸	件数(件)	2,570	87			0	12	2,669
	金額(円)	5,140,000	174,000	0	0	0	6,000	5,320,000
市町計	件数(件)	22,630	722	0	0	0	61	23,413
	金額(円)	45,260,000	1,444,000	0	0	0	30,500	46,734,500

参 考 资 料

旅 券 関 連 年 表

昭和26年11月28日		旅券法制定
26. 12. 1		旅券法施行
38. 4. 1		業務渡航の自由化
39. 4. 1		観光渡航の自由化
45. 9. 28		旅券事務に関する政令が制定（S45. 12. 1から施行）され県民生活課外事係で旅券事務を取り扱う
45. 12. 1		旅券法改正法施行により数次往復用旅券（5年間有効）の発給開始
46. 2. 10		旅券発給データの往復伝送処理実施
47. 4. 1		県の組織改正により県民課と改称
48. 7. 1		旅券事務の取扱いを県民課分室として新都市ビル1階（千葉市中央）に窓口を開設
50. 3. 1		旅券法施行規則改正による身元確認事務の強化（S50. 4. 1から代理申請取扱いの厳格化）
50. 4. 1		旅券の変造防止対策として旅券面への保護シート貼付実施
52. 12. 19		52年9月ダッカ事件等発生ハイジャック防止のため旅券発給手続きの規制強化
52. 4. 1		県の組織改正により県民課分室に旅券第一係、旅券第二係を置く
53. 5. 1		旅券手数料改定
53. 5. 20		新東京国際空港開港
53. 8. 10		旅券冊子の様式変更
55. 2. 1		一般旅券発給申請書様式改正
56. 6. 16		県の組織改正により県民課を広報県民課と改称
57. 4. 1		旅券法施行規則の一部改正による渡航費用の支払能力を立証する書類の簡素化
58. 3. 7		旅券冊子のページ数削減
58. 3. 19		渡航先及び渡航目的によって特に必要とされる書類の一部指定解除
59. 1. 25		一般旅券発給申請書様式の一部改正
59. 12. 26		戸籍法の改正（父系主義から両系主義へ）に伴い、氏名のへボン式表記に関し旅券法施行規則の一部改正（S61. 1. 1から施行）
60. 12. 17		渡航費用の支払能力を立証する書類の簡素化及び旅券関係申請書の改正（S61. 1. 1から施行）
61. 4. 1		県の組織改正により企画部広報県民課の出先機関として独立し、千葉県旅券事務所となる。
61. 4. 16		旅券冊子署名欄の変更（S61. 6. 1から施行）
62. 4. 1		一般旅券業者及び一般旅行代理店業者による旅券の代理申請実施
63. 4. 1		県の組織改正により企画部文化国際課の出先機関となる
63. 5. 20		松戸市に東葛飾分室（定期出張窓口）を開設
平成 元. 4. 1		県の組織改正により千葉県中央旅券事務所と改称、松戸市に千葉県東葛飾旅券事務所を設置（同時に東葛飾分室廃止）
元. 4. 18		旅券法改正法公布
元. 6. 1		旅券法の一部改正により旅券手数料の分納制を実施 （手数料は国の収入印紙と県の収入証紙で納付）
2. 4. 1		旅券法改正の全面施行（数次往復用旅券への一本化、渡航費用の支払能力を立証する書類の廃止、代理申請の大幅緩和、合冊制度の廃止）
3. 4. 1		北朝鮮が外務省の指定地域から除外されることに伴い数次往復用旅券が「本邦外のすべての地域」となる。
4. 4. 24		旅券法の一部改正 ・切替申請時における戸籍謄（抄）本の提出省略（H4. 8. 1から実施） ・手数料の改定（H4. 11. 1から施行）
4. 6. 16		旅券法施行規則の一部改正（H4. 11. 1から施行）

平成	4.	1 1.	1	MR P旅券（機械読取り旅券）発給開始 土曜日閉庁、昼休み（11：30～13：00）窓口開設
	5.	1 1.	1 5	中央旅券事務所がセンシティタワー4階（千葉市中央区新町）に移転
	7.	3.	8	旅券法の一部改正（H7. 1 1. 1から施行） <ul style="list-style-type: none"> ・10年有効旅券の新設（手数料15,000円、表紙えんじ、ページ数48） ・12歳未満のものに対する旅券の発給（手数料5,000円） ・併記制度の廃止 数次旅券（10年）の記号をTEとする
	8.	6.	3	県の出先機関である海匝支庁及び安房支庁の地域県民センター内に旅券申請並びに交付の常設窓口を開設
	9.	1.	6	東葛飾旅券事務所が千葉銀行松戸ビルの4階から3階へ移転
10.	4.	1		旅券法施行規則の一部改正 <ul style="list-style-type: none"> ・申請書提出部数が2枚から1枚に変更 ・申請書等の押印を原則的に廃止 中央旅券事務所において申請案内等の24時間テレフォン&ファックスサービスの開始
11.	7.	1		交付時間の延長開始（中央・東葛飾旅券事務所 火・木曜日午後6時30分まで）
11.	7.	1 6		旅券法の一部改正（H12. 4. 1から施行） <ul style="list-style-type: none"> ・旅券事務が都道府県への機関委任事務から法定受託事務へ移行 ・手数料の分納制から標準額方式への移行
12.	5.	8		県の出先機関である香取支庁、夷隅支庁及び君津支庁の地域県民センター内に旅券申請並びに交付の常設窓口を開設
13.	5.	1 6		県の出先機関である印旛支庁、山武支庁及び長生支庁の地域県民センター内に旅券申請並びに交付の常設窓口を開設
14.	8.	5		住民基本台帳法の一部改正 <ul style="list-style-type: none"> ・旅券の訂正・増補及び渡航先追加申請時の住民基本台帳ネットワークシステムの利用開始
15.	4.	1		旅券法施行規則の一部改正 <ul style="list-style-type: none"> ・渡航先追加申請書を除く申請書の改訂 住民基本台帳法の一部改正 <ul style="list-style-type: none"> ・旅券の新規・切替・再発給申請時の住民基本台帳ネットワークシステムの利用開始
15.	4.	2 0		中央旅券事務所・東葛飾旅券事務所で日曜交付開始
		4. 2 1		中央旅券事務所葛南分室（受取専用窓口）を開設
		4. 2 7		中央旅券事務所葛南分室で日曜交付開始
16.	4.	1		千葉県の機構改革により中央旅券事務所葛南分室を葛南県民センターへ移管、併せて9つの旅券取扱い窓口の名称が変更となり4県民センター及び5事務所の扱いとなる。
16.	6.	9		旅券法の一部改正（H18. 3. 20から施行） 県が法定受託している範囲内で旅券業務を市町村に権限移譲することが可能となる。
17.	6.	1 0		旅券法の一部改正 <ul style="list-style-type: none"> ・刑罰関係の追加（H17. 1 2. 10から施行） ・IC旅券の導入、失効制度の導入及び再発給制度の廃止（H18. 3. 20から施行）
19.	9.	1 2		旅券法施行規則の一部改正 <ul style="list-style-type: none"> ・申請書の改訂（H20. 2. 1から施行）
21.	2.	2 3		旅券法施行規則の一部改正 <ul style="list-style-type: none"> ・身元確認書類（郵便はがき）の削除（H21. 3. 1から施行） ・申請書の改訂（H21. 6. 1から施行）
23.	6.	8		「東日本大震災の被災者に係る一般旅券の発給の特例に関する法律」（旅券特例法）の施行 <ul style="list-style-type: none"> ・震災特例旅券の発給（手数料免除）
23.	8.	1 7		旅券法施行規則の一部改正 <ul style="list-style-type: none"> ・申請書の改訂（H23. 9. 1から施行）

平成	24.	5.	21	旅券法施行規則の一部改正 ・別表第3への運転経歴証明書追加（H25.5.21から施行）
	25.	3.	18	新旅券発給管理システム運用開始
	25.	6.	28	旅券法の一部改正（H26.3.20から施行） ・記載事項変更旅券（手数料6,000円）の新設及び記載事項訂正旅券の廃止
	25.	12.	25	旅券法施行規則の一部改正（H26.1.6から施行） ・申請書の改訂
	26.	12.	1	旅券法施行規則の一部改正（H27.2.9から施行） ・申請書等の紙質等の指定の一部変更
	27.	7.	16	旅券法施行規則の一部改正（H28.1.1から施行） ・身元確認書類のうち、写真付き住民基本台帳カードを個人番号カードに変更
	28.	7.	1	地方自治法の規定に基づき、旅券事務に係る権限の一部を市川市、浦安市へ移譲
	28.	10.	3	地方自治法の規定に基づき、旅券事務に係る権限の一部を我孫子市、成田市へ移譲
	29.	3.	1	地方自治法の規定に基づき、旅券事務に係る権限の一部を流山市へ移譲
	29.	10.	1	地方自治法の規定に基づき、旅券事務に係る権限の一部を野田市へ移譲
	30.	1.	4	地方自治法の規定に基づき、旅券事務に係る権限の一部を多古町へ移譲
	30.	4.	16	地方自治法の規定に基づき、旅券事務に係る権限の一部を市原市へ移譲
	30.	7.	2	地方自治法の規定に基づき、旅券事務に係る権限の一部を木更津市へ移譲
	30.	10.	1	地方自治法の規定に基づき、旅券事務に係る権限の一部を柏市へ移譲
	30.	10.	1	地方自治法の規定に基づき、旅券事務に係る権限の一部を鎌ヶ谷市へ移譲
	30.	10.	1	地方自治法の規定に基づき、旅券事務に係る権限の一部を印西市へ移譲
	30.	10.	1	地方自治法の規定に基づき、旅券事務に係る権限の一部を白井市へ移譲
	30.	10.	1	地方自治法の規定に基づき、旅券事務に係る権限の一部を富里市へ移譲
	30.	10.	1	地方自治法の規定に基づき、旅券事務に係る権限の一部を鴨川市へ移譲
	30.	10.	1	地方自治法の規定に基づき、旅券事務に係る権限の一部を君津市へ移譲
	30.	10.	1	地方自治法の規定に基づき、旅券事務に係る権限の一部を袖ヶ浦市へ移譲
	31.	1.	4	地方自治法の規定に基づき、旅券事務に係る権限の一部を佐倉市へ移譲
	31.	1.	10	地方自治法の規定に基づき、旅券事務に係る権限の一部を八街市へ移譲
	31.	1.	11	香取地域振興事務所の申請受付を終了
	31.	1.	15	地方自治法の規定に基づき、旅券事務に係る権限の一部を栄町へ移譲
	31.	1.	15	地方自治法の規定に基づき、旅券事務に係る権限の一部を香取市へ移譲
	31.	1.	15	地方自治法の規定に基づき、旅券事務に係る権限の一部を東庄町へ移譲
	31.	1.	15	地方自治法の規定に基づき、旅券事務に係る権限の一部を神崎町へ移譲
	31.	1.	21	地方自治法の規定に基づき、旅券事務に係る権限の一部を酒々井町へ移譲
	31.	1.	28	地方自治法の規定に基づき、旅券事務に係る権限の一部を銚子市へ移譲
	31.	3.	18	地方自治法の規定に基づき、旅券事務に係る権限の一部を松戸市へ移譲
	31.	3.	15	東葛飾旅券事務所の申請受付を終了
	31.	3.	29	印旛地域振興事務所の申請受付を終了
	31.	3.	29	君津地域振興事務所の申請受付を終了
	31.	4.	1	組織改正に伴い中央旅券事務所及び東葛飾旅券事務所を廃止し、千葉県旅券事務所を新設
令和	元.	7.	17	香取地域振興事務所の旅券窓口業務終了
	元.	9.	20	旅券事務所松戸旅券管理室の旅券窓口業務終了
	元.	10.	1	地方自治法の規定に基づき、旅券事務に係る権限の一部を富津市へ移譲
	元.	10.	1	地方自治法の規定に基づき、旅券事務に係る権限の一部をいすみ市へ移譲
	元.	10.	3	印旛地域振興事務所の旅券窓口業務終了
	元.	10.	3	君津地域振興事務所の旅券窓口業務終了
	元.	10.	7	地方自治法の規定に基づき、旅券事務に係る権限の一部を八千代市へ移譲
	2.	1.	14	地方自治法の規定に基づき、旅券事務に係る権限の一部を山武市へ移譲

- 2. 6. 2 2 旅券法施行規則の一部改正
 - ・真にやむをえない理由があると認められるときの戸籍謄本又は戸籍抄本の添付省略
- 2. 9. 2 5 千葉県旅券事務所で申請し、葛南地域振興事務所で受け取る分の申請受付を終了
- 2. 9. 2 5 海匠地域振興事務所の申請受付を終了
- 2. 9. 2 5 山武地域振興事務所の申請受付を終了
- 2. 9. 2 5 長生地域振興事務所の申請受付を終了
- 2. 9. 2 5 夷隅地域振興事務所の申請受付を終了
- 2. 9. 2 8 地方自治法の規定に基づき、旅券事務に係る権限の一部を匝瑳市へ移譲
- 2. 1 0. 1 地方自治法の規定に基づき、旅券事務に係る権限の一部を横芝光町へ移譲
- 2. 1 2. 2 8 旅券法施行規則の一部改正
 - ・申請書等の改定（一部署名欄の廃止等）
- 3. 2. 1 地方自治法の規定に基づき、旅券事務に係る権限の一部を船橋市へ移譲
- 3. 3. 3 1 葛南地域振興事務所の旅券窓口業務を終了
- 3. 3. 3 1 海匠地域振興事務所の旅券窓口業務を終了
- 3. 3. 3 1 山武地域振興事務所の旅券窓口業務を終了
- 3. 3. 3 1 長生地域振興事務所の旅券窓口業務を終了
- 3. 3. 3 1 夷隅地域振興事務所の旅券窓口業務を終了
- 3. 4. 1 旅券法施行規則の一部改正
 - ・氏名以外の呼称併記等
- 3. 5. 1 0 地方自治法の規定に基づき、旅券事務に係る権限の一部を旭市へ移譲
- 3. 1 0. 1 地方自治法の規定に基づき、旅券事務に係る権限の一部を勝浦市へ移譲
- 3. 1 0. 1 4 地方自治法の規定に基づき、旅券事務に係る権限の一部を茂原市へ移譲
- 4. 1. 4 地方自治法の規定に基づき、旅券事務に係る権限の一部を大多喜町へ移譲
- 4. 3. 1 8 旅券法施行規則の一部改正（R 4. 4. 1 から施行）
 - ・申請書の改訂（成年年齢引き下げに伴い成年年齢の表記改正）
 - ・身元確認書類に、基礎年金番号通知書を追加

県内権限移譲市町村一覧 (R 4. 4. 1 現在 37 市町)

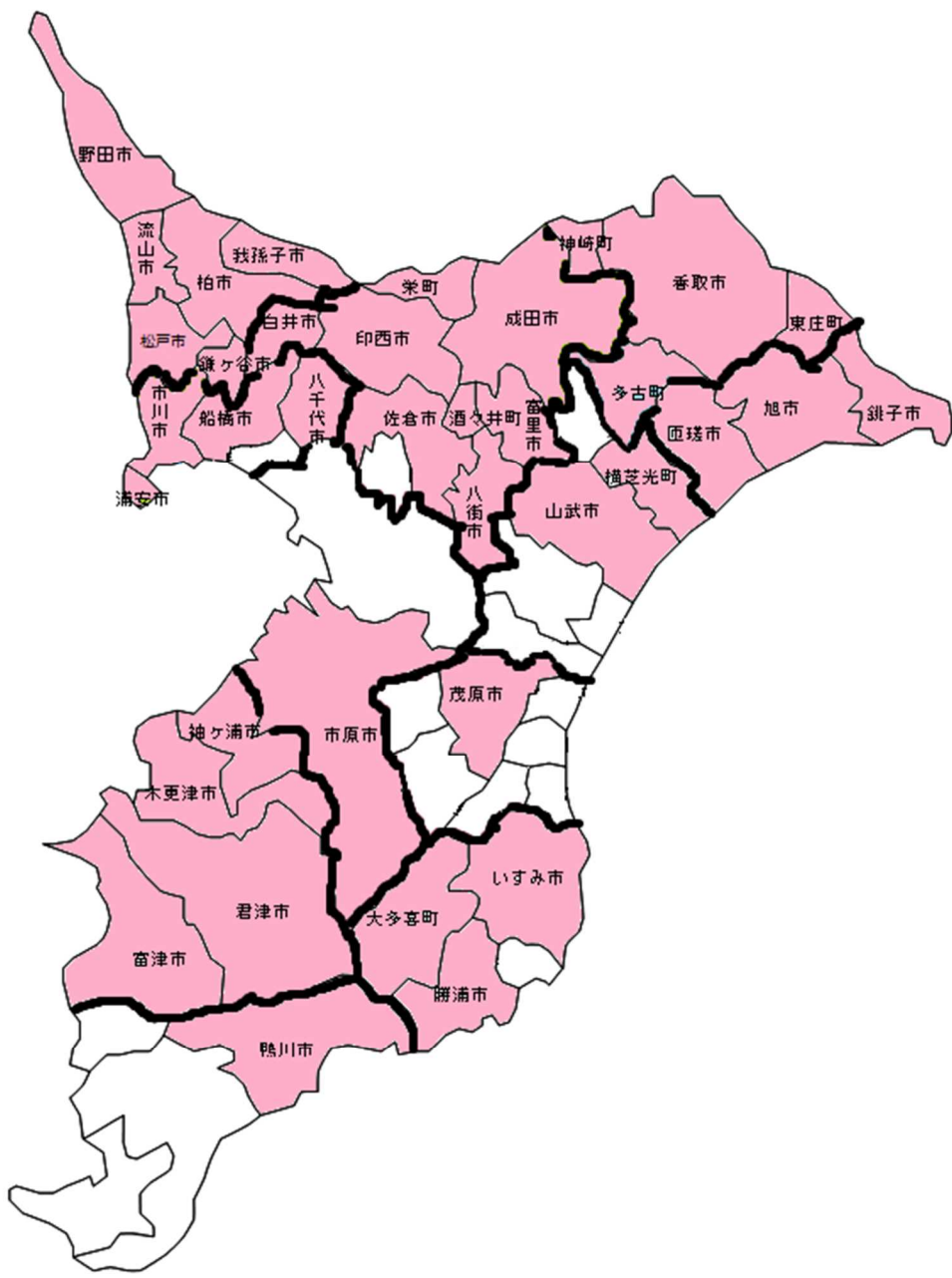

一般旅券発行件数（都道府県）

北海道	10,839	滋賀	4,860
青森	1,519	京都	11,704
岩手	1,515	大阪	40,550
宮城	5,053	兵庫	22,811
秋田	1,034	奈良	4,671
山形	1,417	和歌山	1,692
福島	2,864	鳥取	935
茨城	8,190	島根	854
栃木	4,949	岡山	3,983
群馬	4,627	広島	8,002
埼玉	29,032	山口	2,708
千葉	31,254	徳島	1,246
東京	135,957	香川	2,000
神奈川	60,922	愛媛	2,390
新潟	3,167	高知	1,219
富山	2,142	福岡	16,249
石川	2,420	佐賀	1,328
福井	1,375	長崎	2,588
山梨	1,903	熊本	3,943
長野	5,154	大分	1,998
岐阜	4,603	宮崎	1,724
静岡	11,502	鹿児島	2,418
愛知	31,453	沖縄	6,411
三重	4,768	合計	513,943

出典：外務省 旅券統計（令和3年1月～令和3年12月）

注 令和3年1月～令和3年12月の発行件数です。