

令和4年度  
市町村歯科健康診査（検診）実績報告書

令和5年7月

千葉県健康福祉部

# 目 次

## 第1章 調査の概要

1 目的	5
2 調査の対象	5
3 調査の期間	5
4 主な調査事項	5
5 調査方法及び提出	5
6 結果の集計	5

## 第2章 調査結果の概要

1 調査の回答状況	7
2 1歳6か月児歯科健康診査の状況	8
3 2歳児歯科健康診査の状況	9
4 3歳児歯科健康診査の状況	10
5 保育所歯科健康診査の状況	11
6 妊婦歯科健康診査の状況	13
7 成人歯科健康診査（歯周疾患検診）の状況	18

## 第3章 市町村別健康診査（検診）結果

・ 習志野市	24
・ 八千代市	25
・ 鎌ヶ谷市	26
・ 市川市	27
・ 浦安市	28
・ 松戸市	29
・ 流山市	30
・ 我孫子市	31
・ 野田市	32
・ 成田市	33
・ 佐倉市	34
・ 四街道市	35
・ 八街市	36
・ 印西市	37
・ 白井市	38
・ 富里市	39
・ 酒々井町	40
・ 栄町	41
・ 香取市	42
・ 神崎町	43
・ 多古町	44
・ 東庄町	45
・ 銚子市	46
・ 旭市	47
・ 匝瑳市	48
・ 東金市	49
・ 山武市	50
・ 大網白里市	51
・ 九十九里町	52

- ・ 芝山町 . . . . . 5 3
- ・ 横芝光町 . . . . . 5 4
- ・ 茂原市 . . . . . 5 5
- ・ 一宮町 . . . . . 5 6
- ・ 睦沢町 . . . . . 5 7
- ・ 長生村 . . . . . 5 8
- ・ 白子町 . . . . . 5 9
- ・ 長柄町 . . . . . 6 0
- ・ 長南町 . . . . . 6 1
- ・ 勝浦市 . . . . . 6 2
- ・ いすみ市 . . . . . 6 3
- ・ 大多喜町 . . . . . 6 4
- ・ 御宿町 . . . . . 6 5
- ・ 館山市 . . . . . 6 6
- ・ 鴨川市 . . . . . 6 7
- ・ 南房総市 . . . . . 6 8
- ・ 鋸南町 . . . . . 6 9
- ・ 木更津市 . . . . . 7 0
- ・ 君津市 . . . . . 7 1
- ・ 富津市 . . . . . 7 2
- ・ 袖ヶ浦市 . . . . . 7 3
- ・ 市原市 . . . . . 7 4
- ・ 千葉市 . . . . . 7 5
- ・ 船橋市 . . . . . 7 6
- ・ 柏市 . . . . . 7 7

- 市町村歯科健康診査（検診）実績報告作成要領 . . . . . 7 8

# 第 1 章 調査の概要

## 1 目的

市町村における歯科保健の現況を把握し、千葉県歯・口腔保健計画の目標の評価等の「千葉県歯・口腔の健康づくり推進条例」の推進のために必要な基礎資料を得ることを目的とする。

## 2 調査の対象

千葉県内の市町村

## 3 調査の期間

令和4年4月1日から令和5年3月31日まで

## 4 主な調査事項

幼児、妊婦及び成人の歯科健康診査（検診）におけるむし歯、歯周病等の状況

## 5 調査方法及び提出

県は市町村に市町村歯科健康診査（検診）実績報告表を配布する。市町村は、令和5年5月31日までに市町村歯科健康診査（検診）実績報告表を千葉県健康福祉部健康づくり支援課口腔保健支援センターに提出する。

## 6 結果の集計

調査結果の集計並びに解析は、千葉県健康福祉部健康づくり支援課口腔保健支援センターが行った。

## 第2章 調査結果の概要

1 調査の回答状況

市町村が、令和4年度に実施した歯科健康診査（検診）で、回答のあった市町村は、下表に●印を付した。

令和4年度 市町村歯科健康診査（検診）実績回答状況

市町村名	1歳6か月児 歯科健康診査	2歳児 歯科健康診査	3歳児 歯科健康診査	保育所 歯科健康診査	妊婦 歯科健康診査	成人歯科健康診 査 (歯周疾患検 診)
習志野市	●		●	●	●	●
八千代市	●	●	●	●	●	●
鎌ヶ谷市	●		●	●	●	●
市川市	●	●	●	●	●	●
浦安市	●	●	●		●	●
松戸市	●		●	●	●	●
流山市	●	●	●	●	●	●
我孫子市	●	●	●	●	●	●
野田市	●		●	●	●	●
成田市	●	●	●	●	●	●
佐倉市	●	●	●	●		●
四街道市	●	●	●	●		●
八街市	●	●	●	●		
印西市	●	●	●	●		●
白井市	●	●	●	●	●	●
富里市	●	●	●	●		
酒々井町	●	●	●	●	●	●
栄町	●	●	●		●	●
香取市	●	●	●	●	●	●
神崎町	●	●	●	●		●
多古町	●	●	●		●	●
東庄町	●	●	●		●	●
銚子市	●	●	●	●		●
旭市	●	●	●	●	●	●
匝瑳市	●	●	●	●	●	●
東金市	●	●	●	●		●
山武市	●	●	●	●	●	●
大網白里市	●	●	●	●	●	●
九十九里町	●	●	●	●		●
芝山町	●	●	●	●	●	
横芝光町	●	●	●	●		●
茂原市	●	●	●	●	●	●
一宮町	●	●	●	●		
睦沢町	●	●	●			●
長生村	●	●	●	●		●
白子町	●		●	●		
長柄町	●	●	●			●
長南町	●	●	●	●	●	
勝浦市	●	●	●	●		●
いすみ市	●	●	●	●		●
大多喜町	●	●	●	●	●	●
御宿町	●	●	●			●
館山市	●		●	●	●	●
鴨川市	●	●	●	●		
南房総市	●	●	●	●		●
鋸南町	●	●	●	●		●
木更津市	●	●	●	●	●	●
君津市	●		●	●		●
富津市	●		●	●	●	●
袖ヶ浦市	●	●	●	●		●
市原市	●	●	●	●	●	●
千葉市	●		●	●	●	●
船橋市	●	●	●	●	●	●
柏市	●		●	●		●
計	54	44	54	47	30	47
実施率	100%	81%	100%	87%	56%	87%

## 2 1歳6か月児歯科健康診査の状況

### (1) 1歳6か月児のむし歯の状況

1歳6か月児歯科健康診査を実施した54市町村を集計した。  
むし歯有病者率は0.68%、一人平均むし歯数は0.02本だった。

表1 1歳6か月児のむし歯の状況

<b>受診者数</b>	<b>38,930名</b>
<b>むし歯のある者</b>	<b>264名</b>
<b>むし歯の総数</b>	<b>705本</b>
<b>むし歯有病者率</b>	<b>0.68%</b>
<b>一人平均むし歯数</b>	<b>0.02本</b>

### (2) 1歳6か月児の歯科保健行動の状況

1歳6か月児歯科健康診査を実施した市町村のうち、「フッ化物歯面塗布を受けたことのある者」「間食として甘味食品・飲料を1日3回以上飲食する習慣を持つ者」「毎日保護者が仕上げ磨きをする習慣のある者」についてそれぞれ回答のあった43、45、53市町村を集計した。

フッ化物歯面塗布を受けたことのある者は23.5%、間食として甘味食品・飲料を1日3回以上飲食する習慣を持つ者は5.4%、毎日保護者が仕上げ磨きをする習慣のある者は94.4%だった。

表2 1歳6か月児の歯科保健行動の状況

<b>フッ化物歯面塗布を受けたことのある者</b>	<b>23.5%</b>	<b>5,509名 (43市町村)</b>
<b>間食として甘味食品・飲料を1日3回以上飲食する習慣を持つ者</b>	<b>5.4%</b>	<b>1,777名 (45市町村)</b>
<b>毎日保護者が仕上げ磨きをする習慣のある者</b>	<b>94.4%</b>	<b>36,709名 (53市町村)</b>



### 3 2歳児歯科健康診査の状況

#### (1) 2歳児のむし歯の状況

2歳児歯科健康診査を実施した市町村のうち、受診者数、むし歯のある者、むし歯の総数を回答している44市町村を集計した。

むし歯有病者率は2.51%、一人平均むし歯数は0.07本だった。

表3 2歳児のむし歯の状況

<b>受診者数</b>	<b>16,299名</b>
<b>むし歯のある者</b>	<b>409名</b>
<b>むし歯の総数</b>	<b>1,202本</b>
<b>むし歯有病者率</b>	<b>2.51%</b>
<b>一人平均むし歯数</b>	<b>0.07本</b>

#### (2) 2歳児の歯科保健行動の状況

2歳児歯科健康診査を実施した市町村のうち、「フッ化物歯面塗布を受けたことのある者」「間食として甘味食品・飲料を1日3回以上飲食する習慣を持つ者」「毎日保護者が仕上げ磨きをする習慣のある者」についてそれぞれ回答のあった42、36、40市町村を集計した。

フッ化物歯面塗布を受けたことのある者は52.4%、間食として甘味食品・飲料を1日3回以上飲食する習慣を持つ者は7.2%、毎日保護者が仕上げ磨きをする習慣のある者は95.8%だった。

表4 2歳児の歯科保健行動の状況

<b>フッ化物歯面塗布を受けたことのある者</b>	<b>52.4%</b>	<b>8,462名 (42市町村)</b>
<b>間食として甘味食品・飲料を1日3回以上飲食する習慣を持つ者</b>	<b>7.2%</b>	<b>934名 (36市町村)</b>
<b>毎日保護者が仕上げ磨きをする習慣のある者</b>	<b>95.8%</b>	<b>13,746名 (40市町村)</b>

#### 4 3歳児歯科健康診査の状況

##### (1) 3歳児のむし歯の状況

3歳児歯科健康診査を実施した54市町村を集計した。

むし歯有病者率は7.7%、一人平均むし歯数は0.25本だった。

表5 3歳児のむし歯の状況

<b>受診者数</b>	<b>40,927名</b>
<b>むし歯のある者</b>	<b>3,157名</b>
<b>むし歯の総数</b>	<b>10,245本</b>
<b>むし歯有病者率</b>	<b>7.7%</b>
<b>一人平均むし歯数</b>	<b>0.25本</b>

##### (2) 3歳児の歯科保健行動の状況

3歳児歯科健康診査を実施した市町村のうち、「フッ化物歯面塗布を受けたことのある者」「間食として甘味食品・飲料を1日3回以上飲食する習慣を持つ者」「毎日保護者が仕上げ磨きをする習慣のある者」についてそれぞれ回答のあった50、44、51市町村を集計した。

フッ化物歯面塗布を受けたことのある者は62.4%、間食として甘味食品・飲料を1日3回以上飲食する習慣を持つ者は7.1%、毎日保護者が仕上げ磨きをする習慣のある者は96.3%だった。

表6 3歳児の歯科保健行動の状況

<b>フッ化物歯面塗布を受けたことのある者</b>	<b>62.4%</b>	<b>24,307名 (50市町村)</b>
<b>間食として甘味食品・飲料を1日3回以上飲食する習慣を持つ者</b>	<b>7.1%</b>	<b>2,003名 (44市町村)</b>
<b>毎日保護者が仕上げ磨きをする習慣のある者</b>	<b>96.3%</b>	<b>32,031名 (51市町村)</b>

## 5 保育所歯科健康診査の状況

### (1) 保育園児のむし歯の状況

保育所歯科健康診査を実施した市町村のうち、受診者数、むし歯のある者を回答している市町村を集計した。

0歳児のむし歯有病者率は0.1%、1歳児は0.8%、2歳児は3.8%、3歳児は9.4%、4歳児は16.0%、5歳児は21.6%だった。

表7 保育園児のむし歯の状況

	受診者数	むし歯のある者	むし歯有病者率	市町村数
0歳児	1,372	1	0.1%	42
1歳児	4,059	31	0.8%	42
2歳児	6,727	253	3.8%	44
3歳児	11,282	1,066	9.4%	47
4歳児	12,067	1,925	16.0%	46
5歳児	12,536	2,711	21.6%	46

年齢階級別保育園児のむし歯有病者率

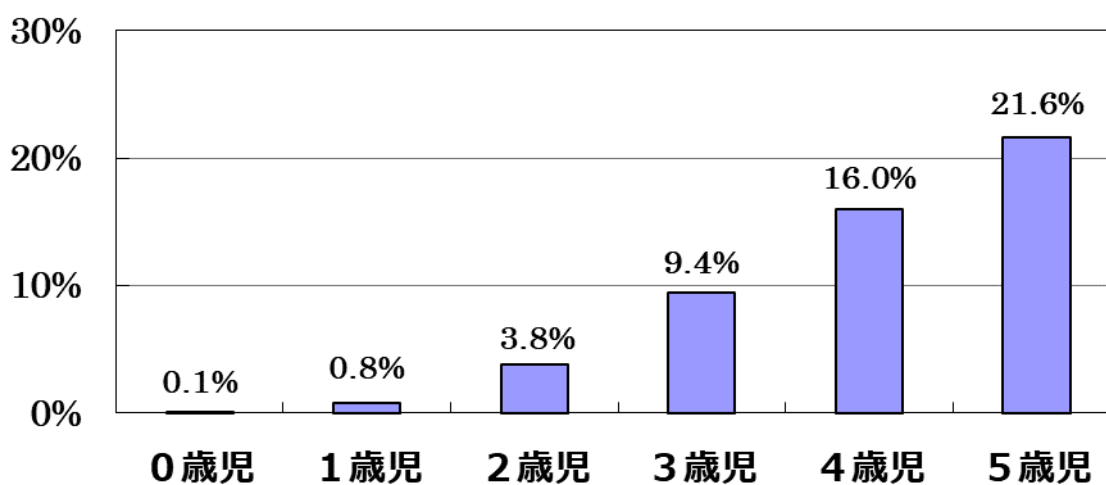

(2) 保育所児の歯科保健行動の状況

保育所歯科健康診査を実施した市町村のうち、「フッ化物歯面塗布を受けたことのある者」「間食として甘味食品・飲料を1日3回以上飲食する習慣を持つ者」「毎日保護者が仕上げ磨きをする習慣のある者」について回答のあった7～8市町村を集計した。(0～3、5歳児＝7市町、4歳児＝7～8市町)

フッ化物歯面塗布を受けたことのある者は、0歳児8.0%、1歳児は32.5%、2歳児は52.7%、3歳児は63.8%、4歳児は65.0%、5歳児は75.7%だった。

間食として甘味食品・飲料を1日3回以上飲食する習慣を持つ者は、0歳児8.0%、1歳児は15.4%、2歳児は23.6%、3歳児は22.6%、4歳児は18.6%、5歳児は20.5%だった。

毎日保護者が仕上げ磨きをする習慣のある者は、0歳児60.2%、1歳児は84.3%、2歳児は85.6%、3歳児は86.1%、4歳児は71.9%、5歳児は74.7%だった。

表8 保育所児の歯科保健行動の状況

	0歳児	1歳児	2歳児	3歳児	4歳児	5歳児
受診者数	88	332	368	531	602	633
回答市町村数	7	7	7	7	7	7
フッ化物歯面塗布を受けたことのある者	8.0%	32.5%	52.7%	63.8%	65.0%	75.7%
受診者数	88	332	368	531	690	633
回答市町村数	7	7	7	7	8	7
間食として甘味食品・飲料を1日3回以上飲食する習慣を持つ者	8.0%	15.4%	23.6%	22.6%	18.6%	20.5%
受診者数	88	332	368	531	690	633
回答市町村数	7	7	7	7	8	7
毎日保護者が仕上げ磨きをする習慣のある者	60.2%	84.3%	85.6%	86.1%	71.9%	74.7%

## 6 妊婦歯科健康診査の状況

### (1) 妊婦の現在歯数の状況

妊婦歯科健康診査を実施している市町のうち、受診者数、現在歯数を回答している 30 市町を集計した。

一人平均現在歯数は、19 歳以下は 27.8 本、20 歳代は 28.4 本、30 歳代は 28.2 本、40 歳以上は 28.0 本だった。

表 9 妊婦の年齢階級別現在歯数（本）

	19歳以下	20歳代	30歳代	40歳以上	計
受診者数	23	2,854	5,908	515	9,300
現在歯数	639	80,989	166,751	14,414	262,793

表 10 妊婦の年齢階級別一人平均現在歯数（本）

	19歳以下	20歳代	30歳代	40歳以上	計
一人平均現在歯数	27.8	28.4	28.2	28.0	28.3

### 妊婦の年齢階級別一人平均現在歯数

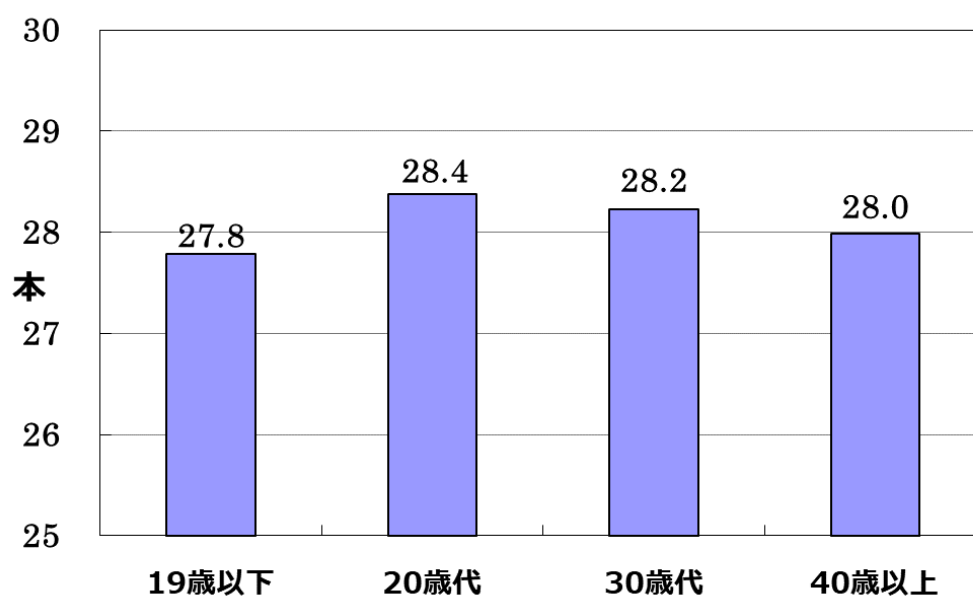

(2) 妊婦の歯周病の状況

妊婦歯科健康診査を実施している市町のうち、受診者数、歯周病の状況(CPITN/BOP・PD)を回答している22市町を集計した。

進行した歯周炎を有する人の割合(CPITN=3,4/PD=1,2)は、19歳以下は69.2%、20歳代は54.5%、30歳代は52.7%、40歳以上は58.3%だった。

表 11 年齢階級別進行した歯周炎を有する人の割合 (CPITN=3,4/PD=1,2)

	19歳以下	20歳代	30歳代	40歳以上	計
受診者数	13	1,680	3,475	314	5,482
進行した歯周炎を有する人の割合	69.2%	54.5%	52.7%	58.3%	53.6%

### 妊婦の進行した歯周炎を有する人の割合



表 12 妊婦の年齢階級別 CPITN の状況 (人) (1町)

	19歳以下	20歳代	30歳代	40歳以上	計
受診者数	0	1	3	0	4
CPITN = 0	0	0	3	0	3
CPITN = 1	0	1	0	0	1
CPITN = 2	0	0	0	0	0
CPITN = 3	0	0	0	0	0
CPITN = 4	0	0	0	0	0

表 13 妊婦の年齢階級別 CPITN の状況 (%)

	19歳以下	20歳代	30歳代	40歳以上	計
CPITN = 0			100.0%		75.0%
CPITN = 1		100.0%			25.0%
CPITN = 2					
CPITN = 3					
CPITN = 4					

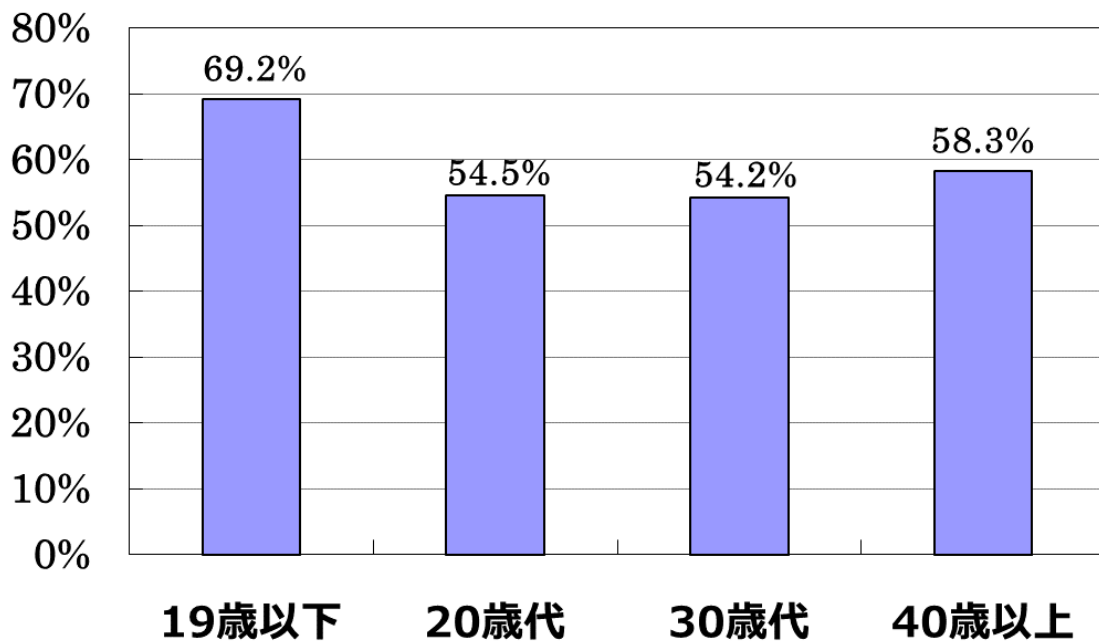
CPI の判定基準 <旧マニュアルー2000年改正時ー>

コード	所 見
0	健全
1	出血あり
2	歯石あり
3	4~5mm に達するポケット
4	6mm を超えるポケット

表 14 年齢階級別 BOP・PD の状況（人）（21 市町）

	19歳以下	20歳代	30歳代	40歳以上	計
受診者数	13	1,679	3,472	314	5,478
BOP = 0	4	455	985	96	1,540
BOP = 1	9	1,224	2,486	218	3,937
BOP = 9	0	0	1	0	1
BOP = X	0	0	0	0	0
PD = 0	4	764	1,638	131	2,537
PD = 1	8	784	1,552	143	2,487
PD = 2	1	131	281	40	453
PD = 9	0	0	1	0	1
PD = X	0	0	0	0	0

表 15 年齢階級別 BOP・PD の状況（％）

	19歳以下	20歳代	30歳代	40歳以上	計
BOP = 0	30.8%	27.1%	28.4%	30.6%	28.1%
BOP = 1	69.2%	72.9%	71.6%	69.4%	71.9%
BOP = 9	0.0%	0.0%	0.0%	0.0%	0.0%
BOP = X	0.0%	0.0%	0.0%	0.0%	0.0%
PD = 0	30.8%	45.5%	47.2%	41.7%	46.3%
PD = 1	61.5%	46.7%	44.7%	45.5%	45.4%
PD = 2	7.7%	7.8%	8.1%	12.7%	8.3%
PD = 9	0.0%	0.0%	0.0%	0.0%	0.0%
PD = X	0.0%	0.0%	0.0%	0.0%	0.0%

CPI の判定基準 <新マニュアルー2015 年改正後ー>

<歯肉出血> BOP

コード	所 見
0	健全
1	出血あり
9	除外歯
X	該当する歯なし

<歯周ポケット> PD

コード	所 見
0	健全
1	4～5mm に達するポケット
2	6mm を超えるポケット
9	除外歯
X	該当する歯なし



(3) 妊婦の歯科保健行動の状況

妊婦歯科健康診査を実施した市町のうち、「歯間部清掃用器具を使用している者」「定期的に歯石除去や歯面清掃を受けている者」「定期的に歯科検診を受けている者」「ときどき歯肉を自分で観察している者」について回答のあったそれぞれ 29、25、27、26 市町を集計した。

歯間部清掃用器具を使用している者は、19 歳以下は 8.7%、20 歳代は 51.8%、30 歳代は 65.5%、40 歳以上は 74.7%だった。

定期的に歯石除去や歯面清掃を受けている者は、19 歳以下は 7.1%、20 歳代は 30.1%、30 歳代は 36.9%、40 歳以上は 38.0%だった。

定期的に歯科検診を受けている者は、19 歳以下は 6.7%、20 歳代は 32.3%、30 歳代は 38.8%、40 歳以上は 42.3%だった。

ときどき歯肉を自分で観察している者は、19 歳以下は 35.7%、20 歳代は 48.9%、30 歳代は 55.7%、40 歳以上は 53.5%だった。

表 16 妊婦の年齢階級別歯科保健行動

	19歳以下	20歳代	30歳代	40歳以上	計
受診者数	23	2,853	5,906	514	9,296
歯間部清掃用器具を使用している者	8.7%	51.8%	65.5%	74.7%	61.7%
受診者数	14	1,777	3,898	334	6,023
定期的に歯石除去や歯面清掃を受けている者	7.1%	30.1%	36.9%	38.0%	34.9%
受診者数	15	2,117	4,523	400	7,055
定期的に歯科検診を受けている者	6.7%	32.3%	38.8%	42.3%	37.0%
受診者数	14	1,858	3,998	340	6,210
ときどき歯肉を自分で観察している者	35.7%	48.9%	55.7%	53.5%	53.5%

## 7 成人歯科健康診査（歯周疾患検診）の状況

### （1）成人の現在歯数の状況

成人歯科健康診査（歯周疾患検診）を実施している市町村のうち、受診者数、現在歯数を回答している 47 市町村を集計した。

一人平均現在歯数は、20 歳代は 28.5 本、30 歳代は 28.6 本、40 歳代は 28.3 本、50 歳代は 27.8 本、60 歳代は 26.4 本、70 歳代は 24.5 本、80 歳以上は 21.5 本だった。

表 17 年齢階級別現在歯数（本）

	20歳代	30歳代	40歳代	50歳代	60歳代	70歳代	80歳以上
受診者数	1,841	2,859	5,494	6,385	6,157	6,183	1,842
現在歯数	52,493	81,851	155,310	177,464	162,618	151,680	39,678

表 18 年齢階級別一人平均現在歯数（本）

	20歳代	30歳代	40歳代	50歳代	60歳代	70歳代	80歳以上
一人平均現在歯数	28.5	28.6	28.3	27.8	26.4	24.5	21.5

### 年齢階級別一人平均現在歯数

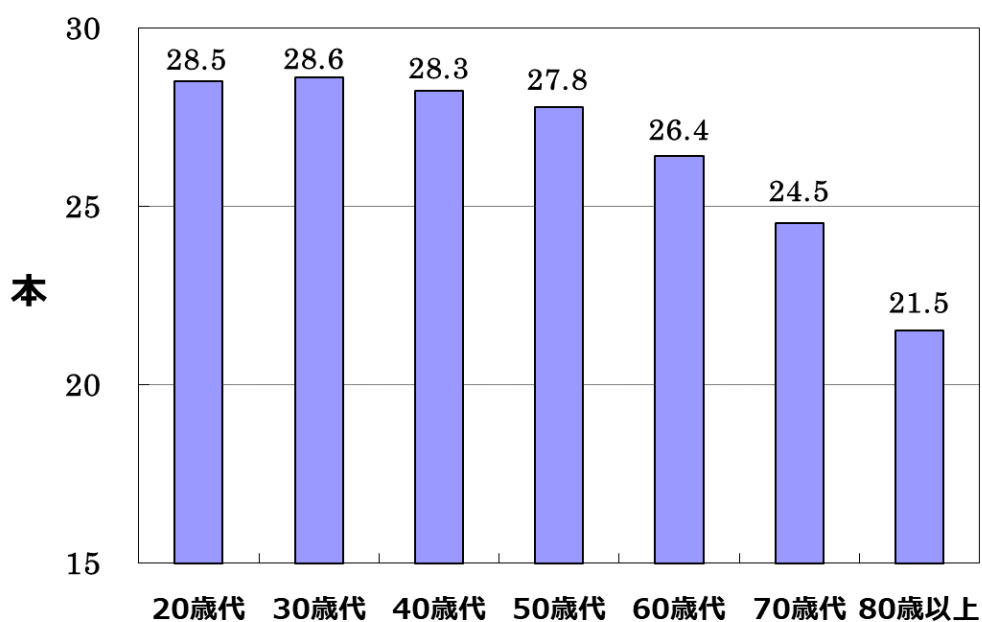

## (2) 成人の歯周病の状況

成人歯科健康診査を実施している市町村のうち、受診者数、歯周病の状況(CPITN/BOP・PD)を回答している47市町村を集計した。

進行した歯周炎を有する人の割合(CPITN=3,4/PD=1,2)は、20歳代は34.1%、30歳代は43.4%、40歳代は47.5%、50歳代は52.7%、60歳代は56.1%、70歳代は59.6%、80歳以上は62.5%だった。

表 19 年齢階級別進行した歯周炎を有する人の割合 (CPITN=3,4/PD=1,2)

	20歳代	30歳代	40歳代	50歳代	60歳代	70歳代	80歳以上
受診者数	1,841	2,845	5,457	6,338	6,069	6,055	1,751
進行した歯周炎を有する人の割合	34.1%	43.4%	47.5%	52.7%	56.1%	59.6%	62.5%

## 進行した歯周炎を有する人の割合



表 20 年齢階級別 CPITN の状況 (人)

	20歳代	30歳代	40歳代	50歳代	60歳代	70歳代	80歳以上
受診者数	0	0	6	6	5	30	0
CPITN = 0	0	0	0	0	0	0	0
CPITN = 1	0	0	3	1	1	5	0
CPITN = 2	0	0	0	0	0	2	0
CPITN = 3	0	0	3	5	4	22	0
CPITN = 4	0	0	0	0	0	1	0

表 21 年齢階級別 CPITN の状況 (%)

	20歳代	30歳代	40歳代	50歳代	60歳代	70歳代	80歳以上
CPITN = 0							
CPITN = 1			50.0%	16.7%	20.0%	16.7%	
CPITN = 2						6.7%	
CPITN = 3			50.0%	83.3%	80.0%	73.3%	
CPITN = 4						3.3%	

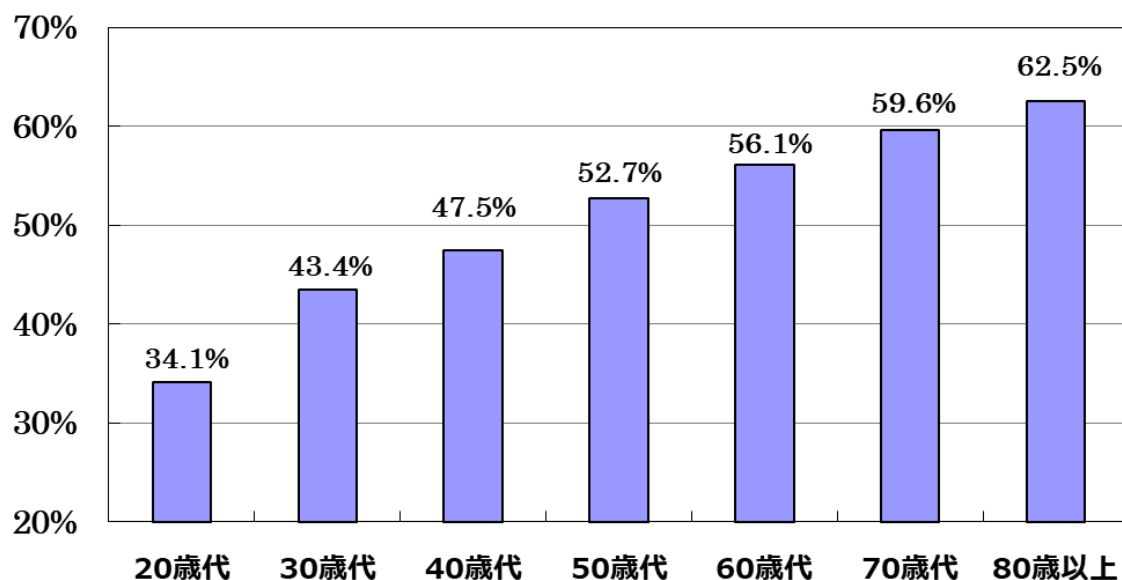
CPI の判定基準 <旧マニュアルー2000年改正時ー>

コード	所 見
0	健全
1	出血あり
2	歯石あり
3	4~5mm に達するポケット
4	6mm を超えるポケット

表 22 年齢階級別 BOP・PD の状況（人）

	20歳代	30歳代	40歳代	50歳代	60歳代	70歳代	80歳以上
受診者数	1,841	2,845	5,451	6,332	6,064	6,025	1,751
BOP = 0	734	953	2,035	2,344	2,274	2,341	659
BOP = 1	1,106	1,892	3,413	3,969	3,728	3,627	1,033
BOP = 9	1	0	3	2	6	14	18
BOP = X	0	0	0	17	56	43	41
PD = 0	1,212	1,609	2,862	2,978	2,601	2,376	596
PD = 1	569	1,041	2,181	2,609	2,497	2,391	619
PD = 2	59	195	406	728	904	1,197	476
PD = 9	1	0	1	0	6	16	18
PD = X	0	0	1	17	56	45	42

表 23 年齢階級別 BOP・PD の状況（％）

	20歳代	30歳代	40歳代	50歳代	60歳代	70歳代	80歳以上
BOP = 0	39.9%	33.5%	37.3%	37.0%	37.5%	38.9%	37.6%
BOP = 1	60.1%	66.5%	62.6%	62.7%	61.5%	60.2%	59.0%
BOP = 9	0.1%		0.1%	0.0%	0.1%	0.2%	1.0%
BOP = X				0.3%	0.9%	0.7%	2.3%
PD = 0	65.8%	56.6%	52.5%	47.0%	42.9%	39.4%	34.0%
PD = 1	30.9%	36.6%	40.0%	41.2%	41.2%	39.7%	35.4%
PD = 2	3.2%	6.9%	7.4%	11.5%	14.9%	19.9%	27.2%
PD = 9	0.1%		0.0%		0.1%	0.3%	1.0%
PD = X			0.0%	0.3%	0.9%	0.7%	2.4%

CPI の判定基準 <新マニュアルー2015 年改正後ー>

<歯肉出血> BOP

コード	所 見
0	健全
1	出血あり
9	除外歯
X	該当する歯なし

<歯周ポケット> PD

コード	所 見
0	健全
1	4～5mm に達するポケット
2	6mm を超えるポケット
9	除外歯
X	該当する歯なし

(3) 成人の歯科保健行動の状況

成人歯科健康診査を実施した市町村のうち、「歯間部清掃用器具を使用している者」「定期的に歯石除去や歯面清掃を受けている者」「定期的に歯科検診を受けている者」「ときどき歯肉を自分で観察している者」について回答のあったそれぞれ46、39、46、39市町村を集計した。

歯間部清掃用器具を使用している者は、20歳代は39.5%、30歳代は55.8%、40歳代は63.1%、50歳代は67.1%、60歳代は70.5%、70歳代は69.1%、80歳以上は62.7%だった。

定期的に歯石除去や歯面清掃を受けている者は、20歳代は22.9%、30歳代は30.5%、40歳代は36.0%、50歳代は37.5%、60歳代は43.3%、70歳代は48.7%、80歳以上は57.0%だった。

定期的に歯科検診を受けている者は、20歳代は18.1%、30歳代は30.5%、40歳代は36.3%、50歳代は36.1%、60歳代は41.3%、70歳代は48.4%、80歳以上は57.4%だった。

ときどき歯肉を自分で観察している者は、20歳代は28.8%、30歳代は43.9%、40歳代は40.4%、50歳代は37.8%、60歳代は41.1%、70歳代は44.3%、80歳以上は56.5%だった。

表 24 年齢階級別歯科保健行動

	20歳代	30歳代	40歳代	50歳代	60歳代	70歳代	80歳以上	全年代
受診者数	1,841	2,845	5,449	6,330	6,063	6,041	1,751	30,320
歯間部清掃用器具を使用している者	39.5%	55.8%	63.1%	67.1%	70.5%	69.1%	62.7%	64.5%
受診者数	722	1,436	3,525	3,749	3,688	3,795	1,215	18,130
定期的に歯石除去や歯面清掃を受けている者	22.9%	30.5%	36.0%	37.5%	43.3%	48.7%	57.0%	40.9%
受診者数	1,841	2,845	5,449	6,330	6,063	6,041	1,751	30,320
定期的に歯科検診を受けている者	18.1%	30.5%	36.3%	36.1%	41.3%	48.4%	57.4%	39.2%
受診者数	371	1,048	3,843	4,604	4,195	4,218	1,217	19,496
ときどき歯肉を自分で観察している者	28.8%	43.9%	40.4%	37.8%	41.1%	44.3%	56.5%	41.8%

## 第3章

# 市町村別健康診査（検診）結果

1 1歳6か月児歯科健康診査

対象者数 (1)	受診者数 (2)	むし歯のある者 (3)	むし歯の総数 (4)	フッ化物歯面塗布を受けたことのある者 (5)	間食として甘味食品・飲料を1日3回以上飲食する習慣を持つ者 (6)	毎日保護者が仕上げ磨きをする習慣のある者 (7)
1,527	1,398	6	17	266	84	1,254

2 2歳児歯科健康診査

対象者数 (1)	受診者数 (2)	むし歯のある者 (3)	むし歯の総数 (4)	フッ化物歯面塗布を受けたことのある者 (5)	間食として甘味食品・飲料を1日3回以上飲食する習慣を持つ者 (6)	毎日保護者が仕上げ磨きをする習慣のある者 (7)

3 3歳児歯科健康診査

対象者数 (1)	受診者数 (2)	むし歯のある者 (3)	むし歯の総数 (4)	フッ化物歯面塗布を受けたことのある者 (5)	間食として甘味食品・飲料を1日3回以上飲食する習慣を持つ者 (6)	毎日保護者が仕上げ磨きをする習慣のある者 (7)
1,633	1,461	85	228	622	64	1,402

4 保育所歯科健康診査

	対象者数 (1)	受診者数 (2)	むし歯のある者 (3)	むし歯の総数 (4)	フッ化物歯面塗布を受けたことのある者 (5)	間食として甘味食品・飲料を1日3回以上飲食する習慣を持つ者 (6)	毎日保護者が仕上げ磨きをする習慣のある者 (7)
0歳児 (01)		226	199	0	0		
1歳児 (02)		532	490	1	4		
2歳児 (03)		621	582	6	12		
3歳児 (04)		914	867	43	119		
4歳児 (05)		1,002	954	86	245		
5歳児 (06)		1,979	925	136	438		

※市町村が実施主体となっている保育所歯科健康診査結果を記入。ただし、幼稚園・認定こども園・私立保育所については把握している範囲で記入すること。

5 妊婦歯科健康診査

		19歳以下 (1)	20歳代 (2)	30歳代 (3)	40歳以上 (4)	計 (5)	
対象者数 (01)		1	347	784	97	1,229	
受診者数 (02)		0	77	175	18	266	
むし歯等の状況	健全歯数 (03)	0	1,763	3,422	194	5,379	
	未処置歯数 (04)	0	100	174	31	305	
	処置歯数 (05)	0	309	1,282	141	1,732	
	現在歯数 (06)	0	2,172	4,878	366	7,416	
	要補綴歯数 (07)	0	0	4	0	4	
	欠損補綴歯数 (08)	0	1	21	1	23	
歯周病の状況	歯状肉出血	BOP = 0 (A)	0	23	52	3	78
		BOP = 1 (B)	0	54	123	10	187
		BOP = 9 (C)	0	0	0	0	0
		BOP = X (D)	0	0	0	0	0
	歯周ポケット	PD = 0 (E)	0	35	71	4	110
		PD = 1 (F)	0	38	90	6	134
		PD = 2 (G)	0	4	14	3	21
		PD = 9 (H)	0	0	0	0	0
		PD = X (I)	0	0	0	0	0
		歯科保健行動	歯間部清掃用器具を使用している者 (14)	0	45	117	11
	定期的に歯石除去や歯面清掃を受けている者 (15)	0	29	69	6	104	
	定期的に歯科検診を受けている者 (16)	0	30	69	5	104	
	ときどき歯肉を自分で観察している者 (17)	0	40	106	4	150	

6 成人歯科健康診査 (歯周病快診)

		20歳代 (1)	30歳代 (2)	40歳代 (3)	50歳代 (4)	60歳代 (5)	70歳代 (6)	80歳以上 (7)	
対象者数 (01)				2,348	3,063	3,663	1,711	1,746	
受診者数 (02)				109	139	207	180	77	
むし歯等の状況	健全歯数 (03)			2,077	2,193	2,627	2,132	772	
	未処置歯数 (04)			130	131	132	116	45	
	処置歯数 (05)			858	1,588	2,709	2,263	784	
	現在歯数 (06)			3,065	3,912	5,468	4,511	1,601	
	要補綴歯数 (07)			4	10	26	77	57	
	欠損補綴歯数 (08)			9	28	283	436	499	
歯周病の状況	歯状肉出血	BOP = 0 (J)			35	30	58	48	21
		BOP = 1 (K)			74	109	149	132	54
		BOP = 9 (L)			0	0	0	0	0
		BOP = X (M)			0	0	0	0	2
	歯周ポケット	PD = 0 (N)			48	48	63	66	15
		PD = 1 (O)			51	72	103	77	38
		PD = 2 (P)			10	19	40	37	27
		PD = 9 (Q)			0	0	0	0	0
		PD = X (R)			0	0	1	0	2
		歯科保健行動	歯間部清掃用器具を使用している者 (14)			64	103	156	137
	定期的に歯石除去や歯面清掃を受けている者 (15)			35	40	89	90	52	
	定期的に歯科検診を受けている者 (16)			35	38	86	84	0	
	ときどき歯肉を自分で観察している者 (17)			62	72	107	102	41	



1 1歳6か月児歯科健康診査

対象者数 (1)	受診者数 (2)	むし歯のある者 (3)	むし歯の総数 (4)	フッ化物歯面塗布を受けたことのある者 (5)	間食として甘味食品・飲料を1日3回以上飲食する習慣を持つ者 (6)	毎日保護者が仕上げ磨きをする習慣のある者 (7)
1,479	1,122	5	11	163	61	1,065

2 2歳児歯科健康診査

対象者数 (1)	受診者数 (2)	むし歯のある者 (3)	むし歯の総数 (4)	フッ化物歯面塗布を受けたことのある者 (5)	間食として甘味食品・飲料を1日3回以上飲食する習慣を持つ者 (6)	毎日保護者が仕上げ磨きをする習慣のある者 (7)
1,611	373	5	17	89	42	364

3 3歳児歯科健康診査

対象者数 (1)	受診者数 (2)	むし歯のある者 (3)	むし歯の総数 (4)	フッ化物歯面塗布を受けたことのある者 (5)	間食として甘味食品・飲料を1日3回以上飲食する習慣を持つ者 (6)	毎日保護者が仕上げ磨きをする習慣のある者 (7)
1,642	1,066	79	253	299	126	1,038

4 保育所歯科健康診査

	対象者数 (1)	受診者数 (2)	むし歯のある者 (3)	むし歯の総数 (4)	フッ化物歯面塗布を受けたことのある者 (5)	間食として甘味食品・飲料を1日3回以上飲食する習慣を持つ者 (6)	毎日保護者が仕上げ磨きをする習慣のある者 (7)
0歳児 (01)	35	28	0	0			
1歳児 (02)	101	94	0	0			
2歳児 (03)	127	110	2	6			
3歳児 (04)	142	135	11	29			
4歳児 (05)	127	116	15	50			
5歳児 (06)	153	145	21	95			

※市町村が実施主体となっている保育所歯科健康診査結果を記入。ただし、幼稚園・認定こども園・私立保育所については把握している範囲で記入すること。

5 妊婦歯科健康診査

		19歳以下 (1)	20歳代 (2)	30歳代 (3)	40歳以上 (4)	計 (5)	
対象者数 (01)		11	480	795	52	1,338	
受診者数 (02)		2	153	236	23	414	
むし歯等の状況	健全歯数 (03)	46	3,429	4,809	414	8,698	
	未処置歯数 (04)	3	181	253	24	461	
	処置歯数 (05)	7	751	1,654	213	2,625	
	現在歯数 (06)	56	4,361	6,716	651	11,784	
	要補綴歯数 (07)	0	3	8	1	12	
	欠損補綴歯数 (08)	0	9	14	4	27	
歯周病の状況	歯状肉出血	BOP=0 (A)	1	67	91	11	170
		BOP=1 (B)	1	86	145	12	244
		BOP=9 (C)	0	0	0	0	0
		BOP=X (D)	0	0	0	0	0
	歯周ポケット	PD=0 (E)	1	76	118	13	208
		PD=1 (F)	1	69	110	10	190
		PD=2 (G)	0	8	8	0	16
		PD=9 (H)	0	0	0	0	0
		PD=X (I)	0	0	0	0	0
歯科保健行動	歯間部清掃器具を使用している者 (14)	0	65	127	15	207	
	定期的に歯石除去や歯面清掃を受けている者 (15)	0	35	81	10	126	
	定期的に歯科検診を受けている者 (16)	0	37	80	9	126	
	ときどき歯肉を自分で観察している者 (17)	0	57	94	12	163	

6 成人歯科健康診査 (歯周病検診)

		20歳代 (1)	30歳代 (2)	40歳代 (3)	50歳代 (4)	60歳代 (5)	70歳代 (6)	80歳以上 (7)	
対象者数 (01)				29,762	31,950	20,152	21,631	19,073	
受診者数 (02)				521	500	431	652	504	
むし歯等の状況	健全歯数 (03)			8,717	6,633	5,058	6,300	4,218	
	未処置歯数 (04)			360	333	222	369	454	
	処置歯数 (05)			5,617	6,889	6,034	9,124	6,872	
	現在歯数 (06)			14,694	13,855	11,314	15,793	11,344	
	要補綴歯数 (07)			12	20	74	137	99	
	欠損補綴歯数 (08)			89	237	529	1,914	2,306	
歯周病の状況	歯状肉出血	BOP=0 (J)			254	259	199	276	222
		BOP=1 (K)			267	241	230	369	268
		BOP=9 (L)			0	0	1	7	14
		BOP=X (M)			0	0	1	0	0
	歯周ポケット	PD=0 (N)			309	312	256	322	230
		PD=1 (O)			193	166	134	241	191
		PD=2 (P)			19	22	39	82	69
		PD=9 (Q)			0	0	1	7	14
		PD=X (R)			0	0	1	0	0
歯科保健行動	歯間部清掃器具を使用している者 (14)			276	277	255	441	320	
	定期的に歯石除去や歯面清掃を受けている者 (15)			207	219	221	373	298	
	定期的に歯科検診を受けている者 (16)			242	263	271	446	374	
	ときどき歯肉を自分で観察している者 (17)			279	299	283	424	347	

1 1歳6か月児歯科健康診査

対象者数 (1)	受診者数 (2)	むし歯のある者 (3)	むし歯の総数 (4)	フッ化物歯面塗布を受けたことのある者 (5)	間食として甘味食品・飲料を1日3回以上飲食する習慣を持つ者 (6)	毎日保護者が仕上げ磨きをする習慣のある者 (7)
675	648	5	11	80	22	616

2 2歳児歯科健康診査

対象者数 (1)	受診者数 (2)	むし歯のある者 (3)	むし歯の総数 (4)	フッ化物歯面塗布を受けたことのある者 (5)	間食として甘味食品・飲料を1日3回以上飲食する習慣を持つ者 (6)	毎日保護者が仕上げ磨きをする習慣のある者 (7)

3 3歳児歯科健康診査

対象者数 (1)	受診者数 (2)	むし歯のある者 (3)	むし歯の総数 (4)	フッ化物歯面塗布を受けたことのある者 (5)	間食として甘味食品・飲料を1日3回以上飲食する習慣を持つ者 (6)	毎日保護者が仕上げ磨きをする習慣のある者 (7)
698	667	45	132	537	44	648

4 保育所歯科健康診査

	対象者数 (1)	受診者数 (2)	むし歯のある者 (3)	むし歯の総数 (4)	フッ化物歯面塗布を受けたことのある者 (5)	間食として甘味食品・飲料を1日3回以上飲食する習慣を持つ者 (6)	毎日保護者が仕上げ磨きをする習慣のある者 (7)
0歳児 (01)		37	30	0	0		
1歳児 (02)		77	67	1	4		
2歳児 (03)		92	81	2	3		
3歳児 (04)		101	88	5	28		
4歳児 (05)		96	88	7	19		
5歳児 (06)		101	88	24	88		

※市町村が実施主体となっている保育所歯科健康診査結果を記入。ただし、幼稚園・認定こども園・私立保育所については把握している範囲で記入すること。

5 妊婦歯科健康診査

		19歳以下 (1)	20歳代 (2)	30歳代 (3)	40歳以上 (4)	計 (5)
対象者数 (01)		6	243	342	28	619
受診者数 (02)		0	35	61	4	100
むし歯等の状況	健全歯数 (03)	0	841	1,222	68	2,131
	未処置歯数 (04)	0	34	56	0	90
	処置歯数 (05)	0	127	451	48	621
	現在歯数 (06)	0	1,002	1,729	111	2,842
	要補綴歯数 (07)	0	0	1	2	3
	欠損補綴歯数 (08)	0	2	13	4	19
歯周病の状況	歯状肉出血	BOP = 0 (A)				
		BOP = 1 (B)				
		BOP = 9 (C)				
		BOP = X (D)				
	歯周ポケット	PD = 0 (E)				
		PD = 1 (F)				
		PD = 2 (G)				
		PD = 9 (H)				
歯科保健行動	歯間部清掃器具を使用している者 (14)	0	14	40	3	57
	定期的に歯石除去や歯面清掃を受けている者 (15)	0	10	27	2	39
	定期的に歯科検診を受けている者 (16)	0	9	26	2	37
	ときどき歯肉を自分で観察している者 (17)	0	19	39	1	59

6 成人歯科健康診査 (歯周病快診)

		20歳代 (1)	30歳代 (2)	40歳代 (3)	50歳代 (4)	60歳代 (5)	70歳代 (6)	80歳以上 (7)
対象者数 (01)		1,029	1,064	1,276	1,994	1,178	1,318	
受診者数 (02)		42	48	70	72	65	66	
むし歯等の状況	健全歯数 (03)	1,042	1,108	1,331	1,091	706	616	
	未処置歯数 (04)	48	98	63	80	45	72	
	処置歯数 (05)	97	206	612	870	987	943	
	現在歯数 (06)	1,187	1,412	2,006	2,041	1,738	1,631	
	要補綴歯数 (07)	0	1	0	2	11	36	
	欠損補綴歯数 (08)	1	0	3	14	75	187	
歯周病の状況	歯状肉出血	BOP = 0 (J)	17	17	28	31	23	22
		BOP = 1 (K)	25	31	42	41	42	44
		BOP = 9 (L)	0	0	0	0	0	0
		BOP = X (M)	0	0	0	0	0	0
	歯周ポケット	PD = 0 (N)	34	30	45	46	29	37
		PD = 1 (O)	8	18	24	21	30	23
		PD = 2 (P)	0	0	1	5	6	6
		PD = 9 (Q)	0	0	0	0	0	0
歯科保健行動	歯間部清掃器具を使用している者 (14)	10	21	38	49	42	42	
	定期的に歯石除去や歯面清掃を受けている者 (15)	8	14	30	23	26	35	
	定期的に歯科検診を受けている者 (16)	10	10	27	15	17	31	
	ときどき歯肉を自分で観察している者 (17)							

市町村名 市川市

1 1歳6か月児歯科健康診査

対象者数 (1)	受診者数 (2)	むし歯のある者 (3)	むし歯の総数 (4)	フッ化物歯面塗布を受けたことのある者 (5)	間食として甘味食品・飲料を1日3回以上飲食する習慣を持つ者 (6)	毎日保護者が仕上げ磨きをする習慣のある者 (7)
3,666	3,088	16	42	383		2,884

2 2歳児歯科健康診査

対象者数 (1)	受診者数 (2)	むし歯のある者 (3)	むし歯の総数 (4)	フッ化物歯面塗布を受けたことのある者 (5)	間食として甘味食品・飲料を1日3回以上飲食する習慣を持つ者 (6)	毎日保護者が仕上げ磨きをする習慣のある者 (7)
3,777	1,949	49	111	521	126	1,900

3 3歳児歯科健康診査

対象者数 (1)	受診者数 (2)	むし歯のある者 (3)	むし歯の総数 (4)	フッ化物歯面塗布を受けたことのある者 (5)	間食として甘味食品・飲料を1日3回以上飲食する習慣を持つ者 (6)	毎日保護者が仕上げ磨きをする習慣のある者 (7)
3,797	2,787	185	427	2,164		2,625

4 保育所歯科健康診査

	対象者数 (1)	受診者数 (2)	むし歯のある者 (3)	むし歯の総数 (4)	フッ化物歯面塗布を受けたことのある者 (5)	間食として甘味食品・飲料を1日3回以上飲食する習慣を持つ者 (6)	毎日保護者が仕上げ磨きをする習慣のある者 (7)
0歳児 (01)		63	53	0	0		
1歳児 (02)		289	216	1	2		
2歳児 (03)		296	277	15	67		
3歳児 (04)		389	364	35	133		
4歳児 (05)		380	359	48	138		
5歳児 (06)		445	408	84	261		

\*市町村が実施主体となっている保育所歯科健康診査結果を記入。ただし、幼稚園・認定こども園・私立保育所については把握している範囲で記入すること。

5 妊婦歯科健康診査

		19歳以下 (1)	20歳代 (2)	30歳代 (3)	40歳以上 (4)	計 (5)	
対象者数 (01)		15	1,243	2,375	206	3,839	
受診者数 (02)		2	436	1,025	88	1,551	
むし歯等の状況	健全歯数 (03)	55	9,621	20,491	1,510	31,677	
	未処置歯数 (04)	0	579	1,206	103	1,888	
	処置歯数 (05)	1	2,173	7,231	835	10,240	
	現在歯数 (06)	56	12,373	28,928	2,448	43,805	
	要補綴歯数 (07)	0	4	3	0	7	
	欠損補綴歯数 (08)	0	8	67	6	81	
歯周病の状況	歯状肉出血	BOP = 0 (A)	1	77	272	24	374
		BOP = 1 (B)	1	359	753	64	1,177
		BOP = 9 (C)	0	0	0	0	0
		BOP = X (D)	0	0	0	0	0
	歯周ポケット	PD = 0 (E)	0	216	552	40	808
		PD = 1 (F)	2	192	414	37	645
		PD = 2 (G)	0	28	59	11	98
		PD = 9 (H)	0	0	0	0	0
		PD = X (I)	0	0	0	0	0
		歯科保健行動	歯間部清掃用具を使用している者 (14)	0	232	719	71
	定期的に歯石除去や歯面清掃を受けている者 (15)	0	121	377	36	534	
	定期的に歯科検診を受けている者 (16)	0	183	473	44	700	
	ときどき歯肉を自分で観察している者 (17)	1	239	620	50	910	

6 成人歯科健康診査 (歯周病快診)

		20歳代 (1)	30歳代 (2)	40歳代 (3)	50歳代 (4)	60歳代 (5)	70歳代 (6)	80歳以上 (7)	
対象者数 (01)		4,321	7,276	6,899	8,898	5,902	4,908		
受診者数 (02)		499	584	531	660	527	535		
むし歯等の状況	健全歯数 (03)	12,855	12,882	9,762	9,601	6,211	5,391		
	未処置歯数 (04)	585	859	648	629	428	360		
	処置歯数 (05)	1,221	2,929	4,605	8,182	7,437	7,431		
	現在歯数 (06)	14,161	16,670	15,015	18,412	14,076	13,182		
	要補綴歯数 (07)	10	2	25	29	19	111		
	欠損補綴歯数 (08)	2	11	55	177	541	1,287		
歯周病の状況	歯状肉出血	BOP = 0 (J)	152	167	163	212	160	189	
		BOP = 1 (K)	346	427	368	448	367	345	
		BOP = 9 (L)	1	0	0	0	0	0	
		BOP = X (M)	0	0	0	0	0	1	
	歯周ポケット	PD = 0 (N)	337	349	290	321	244	221	
		PD = 1 (O)	151	200	206	290	210	231	
		PD = 2 (P)	10	35	35	49	73	82	
		PD = 9 (Q)	1	0	0	0	0	0	
		PD = X (R)	0	0	0	0	0	1	
		歯科保健行動	歯間部清掃用具を使用している者 (14)	165	361	363	572	503	508
	定期的に歯石除去や歯面清掃を受けている者 (15)	0							
	定期的に歯科検診を受けている者 (16)		178	162	210	197	249		
	ときどき歯肉を自分で観察している者 (17)								

市町村名 浦安市

1 1歳6か月児歯科健康診査

対象者数 (1)	受診者数 (2)	むし歯のある者 (3)	むし歯の総数 (4)	フッ化物歯面塗布を受けたことのある者 (5)	間食として甘味食品・飲料を1日3回以上飲食する習慣を持つ者 (6)	毎日保護者が仕上げ磨きをする習慣のある者 (7)
1,178	1,110	4	7	1,061	44	946

2 2歳児歯科健康診査

対象者数 (1)	受診者数 (2)	むし歯のある者 (3)	むし歯の総数 (4)	フッ化物歯面塗布を受けたことのある者 (5)	間食として甘味食品・飲料を1日3回以上飲食する習慣を持つ者 (6)	毎日保護者が仕上げ磨きをする習慣のある者 (7)
1,255	714	19	68	708	32	638

3 3歳児歯科健康診査

対象者数 (1)	受診者数 (2)	むし歯のある者 (3)	むし歯の総数 (4)	フッ化物歯面塗布を受けたことのある者 (5)	間食として甘味食品・飲料を1日3回以上飲食する習慣を持つ者 (6)	毎日保護者が仕上げ磨きをする習慣のある者 (7)
1,222	1,156	46	108	1,052	30	1,099

4 保育所歯科健康診査

	対象者数 (1)	受診者数 (2)	むし歯のある者 (3)	むし歯の総数 (4)	フッ化物歯面塗布を受けたことのある者 (5)	間食として甘味食品・飲料を1日3回以上飲食する習慣を持つ者 (6)	毎日保護者が仕上げ磨きをする習慣のある者 (7)
0歳児 (01)							
1歳児 (02)							
2歳児 (03)							
3歳児 (04)							
4歳児 (05)							
5歳児 (06)							

※市町村が実施主体となっている保育所歯科健康診査結果を記入。ただし、幼稚園・認定こども園・私立保育所については把握している範囲で記入すること。

5 妊婦歯科健康診査

		19歳以下 (1)	20歳代 (2)	30歳代 (3)	40歳以上 (4)	計 (5)	
対象者数 (01)			341	757	86	1,184	
受診者数 (02)			96	269	42	407	
むし歯等の状況	健全歯数 (03)		2,013	5,309	688	8,010	
	未処置歯数 (04)		199	279	74	552	
	処置歯数 (05)		514	2,019	419	2,952	
	現在歯数 (06)		2,726	7,607	1,181	11,514	
	要補綴歯数 (07)		1	3	0	4	
	欠損補綴歯数 (08)		1	8	1	10	
歯周病の状況	歯状肉出血	BOP = 0 (A)		20	72	7	99
		BOP = 1 (B)		76	197	35	308
		BOP = 9 (C)		0	0	0	0
		BOP = X (D)		0	0	0	0
	歯周ポケット	PD = 0 (E)		37	110	11	158
		PD = 1 (F)		49	129	24	202
		PD = 2 (G)		10	30	7	47
	PD = 9 (H)		0	0	0	0	
	PD = X (I)		0	0	0	0	
歯科保健行動	歯間部清掃用具を使用している者 (14)		47	182	39	268	
	定期的に歯石除去や歯面清掃を受けている者 (15)		14	61	9	84	
	定期的に歯科検診を受けている者 (16)		15	84	14	113	
	ときどき歯肉を自分で観察している者 (17)		24	74	17	115	

6 成人歯科健康診査 (歯周病快診)

		20歳代 (1)	30歳代 (2)	40歳代 (3)	50歳代 (4)	60歳代 (5)	70歳代 (6)	80歳以上 (7)
対象者数 (01)				26,236	26,892	15,220	15,499	8,258
受診者数 (02)				640	625	377	392	169
むし歯等の状況	健全歯数 (03)			10,570	8,251	4,080	3,581	1,292
	未処置歯数 (04)			499	428	229	319	173
	処置歯数 (05)			6,878	8,585	5,529	5,609	2,888
	現在歯数 (06)			17,947	17,264	9,838	9,509	3,848
	要補綴歯数 (07)			9	21	51	115	39
	欠損補綴歯数 (08)			89	270	634	1,247	812
歯周病の状況	歯状肉出血	BOP = 0 (J)		171	191	135	158	66
		BOP = 1 (K)		469	434	241	231	101
		BOP = 9 (L)		0	0	0	0	0
		BOP = X (M)		0	0	1	3	2
	歯周ポケット	PD = 0 (N)		305	285	174	177	76
		PD = 1 (O)		271	241	138	127	50
		PD = 2 (P)		64	99	64	85	41
	PD = 9 (Q)		0	0	0	0	0	
	PD = X (R)		0	0	1	3	2	
歯科保健行動	歯間部清掃用具を使用している者 (14)		493	469	284	279	113	
	定期的に歯石除去や歯面清掃を受けている者 (15)		256	268	170	180	82	
	定期的に歯科検診を受けている者 (16)		284	298	182	196	81	
	ときどき歯肉を自分で観察している者 (17)		248	274	167	189	91	

市町村名 松戸市

1 1歳6か月児歯科健康診査

対象者数 (1)	受診者数 (2)	むし歯のある者 (3)	むし歯の総数 (4)	フッ化物歯面塗布を受けたことのある者 (5)	間食として甘味食品・飲料を1日3回以上飲食する習慣を持つ者 (6)	毎日保護者が仕上げ磨きをする習慣のある者 (7)
3,302	3,198	25	73	605	82	3,032

2 2歳児歯科健康診査

対象者数 (1)	受診者数 (2)	むし歯のある者 (3)	むし歯の総数 (4)	フッ化物歯面塗布を受けたことのある者 (5)	間食として甘味食品・飲料を1日3回以上飲食する習慣を持つ者 (6)	毎日保護者が仕上げ磨きをする習慣のある者 (7)

3 3歳児歯科健康診査

対象者数 (1)	受診者数 (2)	むし歯のある者 (3)	むし歯の総数 (4)	フッ化物歯面塗布を受けたことのある者 (5)	間食として甘味食品・飲料を1日3回以上飲食する習慣を持つ者 (6)	毎日保護者が仕上げ磨きをする習慣のある者 (7)
3,600	3,498	290	934	2,364	213	3,318

4 保育所歯科健康診査

	対象者数 (1)	受診者数 (2)	むし歯のある者 (3)	むし歯の総数 (4)	フッ化物歯面塗布を受けたことのある者 (5)	間食として甘味食品・飲料を1日3回以上飲食する習慣を持つ者 (6)	毎日保護者が仕上げ磨きをする習慣のある者 (7)
0歳児 (01)	46	43	0	0			
1歳児 (02)	208	204	3	4			
2歳児 (03)	326	320	11	20			
3歳児 (04)	423	414	39	125			
4歳児 (05)	423	415	72	264			
5歳児 (06)	431	422	78	303			

\*市町村が実施主体となっている保育所歯科健康診査結果を記入。ただし、幼稚園・認定こども園・私立保育所については把握している範囲で記入すること。

5 妊婦歯科健康診査

		19歳以下 (1)	20歳代 (2)	30歳代 (3)	40歳以上 (4)	計 (5)	
対象者数 (01)		18	1,047	1,889	213	3,167	
受診者数 (02)		1	269	525	60	845	
むし歯等の状況	健全歯数 (03)	28	5,786	10,234	1,040	17,088	
	未処置歯数 (04)	0	369	682	52	993	
	処置歯数 (05)	0	1,269	4,068	587	5,924	
	現在歯数 (06)	28	7,364	14,884	1,679	23,955	
	要補綴歯数 (07)	0	5	16	0	21	
	欠損補綴歯数 (08)	0	6	24	20	50	
歯周病の状況	歯状肉出血	BOP = 0 (A)	1	76	157	20	253
		BOP = 1 (B)	0	184	368	40	592
		BOP = 9 (C)	0	0	0	0	0
		BOP = X (D)	0	0	0	0	0
	歯周ポケット	PD = 0 (E)	1	104	247	24	376
		PD = 1 (F)	0	127	231	25	383
		PD = 2 (G)	0	28	47	11	86
		PD = 9 (H)	0	0	0	0	0
		PD = X (I)	0	0	0	0	0
		歯科保健行動	歯間部清掃器具を使用している者 (14)	0	146	367	45
	定期的に歯石除去や歯面清掃を受けている者 (15)						
	定期的に歯科検診を受けている者 (16)	0	92	227	30	349	
	ときどき歯肉を自分で観察している者 (17)						

6 成人歯科健康診査 (歯周病検診)

		20歳代 (1)	30歳代 (2)	40歳代 (3)	50歳代 (4)	60歳代 (5)	70歳代 (6)	80歳以上 (7)	
対象者数 (01)		56,025	59,059	70,519	77,674	52,380	61,102	47,867	
受診者数 (02)		552	693	406	390	364	507	534	
むし歯等の状況	健全歯数 (03)	13,288	14,403	6,910	5,112	3,998	4,914	3,322	
	未処置歯数 (04)	661	974	454	349	287	427	555	
	処置歯数 (05)	1,827	4,383	4,129	5,279	5,110	6,922	6,646	
	現在歯数 (06)	15,776	19,760	11,493	10,740	9,395	12,263	10,523	
	要補綴歯数 (07)	1	9	9	33	145	139	220	
	欠損補綴歯数 (08)	2	17	49	194	668	1,705	3,914	
歯周病の状況	歯状肉出血	BOP = 0 (J)	228	262	164	178	159	200	168
		BOP = 1 (K)	324	431	242	212	204	302	331
		BOP = 9 (L)	0	0	0	0	0	0	1
		BOP = X (M)	0	0	0	0	1	5	34
	歯周ポケット	PD = 0 (N)	335	407	199	189	140	146	118
		PD = 1 (O)	188	224	151	121	120	165	172
		PD = 2 (P)	29	62	56	80	103	191	209
		PD = 9 (Q)	0	0	0	0	0	0	1
		PD = X (R)	0	0	0	0	1	5	34
		歯科保健行動	歯間部清掃器具を使用している者 (14)	267	439	263	276	283	378
	定期的に歯石除去や歯面清掃を受けている者 (15)								
	定期的に歯科検診を受けている者 (16)	156	248	168	166	185	313	336	
	ときどき歯肉を自分で観察している者 (17)								

市町村名 流山市

1 1歳6か月児歯科健康診査

対象者数 (1)	受診者数 (2)	むし歯のある者 (3)	むし歯の総数 (4)	フッ化物歯面塗布を受けたことのある者 (5)	間食として甘味食品・飲料を1日3回以上飲食する習慣を持つ者 (6)	毎日保護者が仕上げ磨きをする習慣のある者 (7)
2,365	2,178	5	6		250	2,060

2 2歳児歯科健康診査

対象者数 (1)	受診者数 (2)	むし歯のある者 (3)	むし歯の総数 (4)	フッ化物歯面塗布を受けたことのある者 (5)	間食として甘味食品・飲料を1日3回以上飲食する習慣を持つ者 (6)	毎日保護者が仕上げ磨きをする習慣のある者 (7)
584	393	5	10	393	19	392

3 3歳児歯科健康診査

対象者数 (1)	受診者数 (2)	むし歯のある者 (3)	むし歯の総数 (4)	フッ化物歯面塗布を受けたことのある者 (5)	間食として甘味食品・飲料を1日3回以上飲食する習慣を持つ者 (6)	毎日保護者が仕上げ磨きをする習慣のある者 (7)
2,433	2,178	97	272	1,203	106	2,115

4 保育所歯科健康診査

	対象者数 (1)	受診者数 (2)	むし歯のある者 (3)	むし歯の総数 (4)	フッ化物歯面塗布を受けたことのある者 (5)	間食として甘味食品・飲料を1日3回以上飲食する習慣を持つ者 (6)	毎日保護者が仕上げ磨きをする習慣のある者 (7)
0歳児 (01)	139	132	0	0			
1歳児 (02)	874	386	1	1			
2歳児 (03)	447	411	5	6			
3歳児 (04)	500	465	24	52			
4歳児 (05)	495	470	41	85			
5歳児 (06)	507	375	55	155			

※市町村が実施主体となっている保育所歯科健康診査結果を記入。ただし、幼稚園・認定こども園・私立保育所については把握している範囲で記入すること。

5 妊婦歯科健康診査

		19歳以下 (1)	20歳代 (2)	30歳代 (3)	40歳以上 (4)	計 (5)		
対象者数 (01)		8	651	1,461	108	2,228		
受診者数 (02)		1	214	508	26	749		
むし歯等の状況	健全歯数 (03)	23	4,550	10,114	454	15,141		
	未処置歯数 (04)	3	268	564	16	851		
	処置歯数 (05)	2	1,204	3,627	259	5,092		
	現在歯数 (06)	28	6,022	14,805	729	21,084		
	要補綴歯数 (07)	0	1	14	1	16		
	欠損補綴歯数 (08)	0	14	25	0	39		
	歯周病の状況	歯状肉出血	BOP=0 (A)	0	34	60	6	100
			BOP=1 (B)	1	180	448	20	649
BOP=9 (C)			0	0	0	0	0	
BOP=X (D)			0	0	0	0	0	
歯のポケット		PD=0 (E)	0	88	172	10	270	
		PD=1 (F)	1	111	274	14	400	
		PD=2 (G)	0	15	62	2	79	
		PD=9 (H)	0	0	0	0	0	
		PD=X (I)	0	0	0	0	0	
		歯科保健行動	歯間部清掃器具を使用している者 (14)	0	129	333	19	481
定期的に歯石除去や歯面清掃を受けている者 (15)	0		102	254	13	369		
定期的に歯科検診を受けている者 (16)	0		99	234	12	345		
ときどき歯肉を自分で観察している者 (17)	1		122	267	11	401		

6 成人歯科健康診査 (歯周病検診)

		20歳代 (1)	30歳代 (2)	40歳代 (3)	50歳代 (4)	60歳代 (5)	70歳代 (6)	80歳以上 (7)		
対象者数 (01)		1,558	2,432	33,313	25,874	18,205	22,761	16,831		
受診者数 (02)		57	173	205	142	95	20	20		
むし歯等の状況	健全歯数 (03)	1,483	3,772	3,709	2,067	1,256	265	133		
	未処置歯数 (04)	64	216	188	100	51	10	5		
	処置歯数 (05)	79	952	1,909	1,800	1,285	214	247		
	現在歯数 (06)	1,626	4,940	5,806	3,967	2,592	489	385		
	要補綴歯数 (07)	0	2	2	18	21	24	7		
	欠損補綴歯数 (08)	0	1	4	41	68	53	144		
	歯周病の状況	歯状肉出血	BOP=0 (J)	10	31	59	25	23	12	11
			BOP=1 (K)	47	142	146	117	72	8	9
BOP=9 (L)			0	0	0	0	0	0	0	
BOP=X (M)			0	0	0	0	0	0	0	
歯のポケット		PD=0 (N)	28	73	88	40	30	8	3	
		PD=1 (O)	26	83	93	71	45	7	10	
		PD=2 (P)	3	17	24	31	20	5	7	
		PD=9 (Q)	0	0	0	0	0	0	0	
		PD=X (R)	0	0	0	0	0	0	0	
		歯科保健行動	歯間部清掃器具を使用している者 (14)	19	85	120	90	72	12	15
定期的に歯石除去や歯面清掃を受けている者 (15)	22		76	78	69	48	10	15		
定期的に歯科検診を受けている者 (16)	13		63	65	55	37	9	13		
ときどき歯肉を自分で観察している者 (17)	24		65	97	63	47	9	14		

1 1歳6か月児歯科健康診査

対象者数 (1)	受診者数 (2)	むし歯のある者 (3)	むし歯の総数 (4)	フッ化物歯面塗布を受けたことのある者 (5)	間食として甘味食品・飲料を1日3回以上飲食する習慣を持つ者 (6)	毎日保護者が仕上げ磨きをする習慣のある者 (7)
766	725	1	1		30	654

2 2歳児歯科健康診査

対象者数 (1)	受診者数 (2)	むし歯のある者 (3)	むし歯の総数 (4)	フッ化物歯面塗布を受けたことのある者 (5)	間食として甘味食品・飲料を1日3回以上飲食する習慣を持つ者 (6)	毎日保護者が仕上げ磨きをする習慣のある者 (7)
748	635	11	37	485	23	500

3 3歳児歯科健康診査

対象者数 (1)	受診者数 (2)	むし歯のある者 (3)	むし歯の総数 (4)	フッ化物歯面塗布を受けたことのある者 (5)	間食として甘味食品・飲料を1日3回以上飲食する習慣を持つ者 (6)	毎日保護者が仕上げ磨きをする習慣のある者 (7)
812	762	60	179	602	23	714

4 保育所歯科健康診査

\*受診者数<回答者数：アンケート調査は対象者全員に配布しているため

	対象者数 (1)	受診者数 (2)	むし歯のある者 (3)	むし歯の総数 (4)	フッ化物歯面塗布を受けたことのある者 (5)	間食として甘味食品・飲料を1日3回以上飲食する習慣を持つ者 (6)	毎日保護者が仕上げ磨きをする習慣のある者 (7)
0歳児 (01)	27	20	0	0	2	0	14
1歳児 (02)	62	45	0	0	11	0	53*
2歳児 (03)	48	46	2	6	27	1	44
3歳児 (04)	55	51	1	1	27	0	50
4歳児 (05)	65	62	9	29	46	0	59
5歳児 (06)	52	52	16	42	41	0	44

※市町村が実施主体となっている保育所歯科健康診査結果を記入。ただし、幼稚園・認定こども園・私立保育所については把握している範囲で記入すること。

5 妊婦歯科健康診査

		19歳以下 (1)	20歳代 (2)	30歳代 (3)	40歳以上 (4)	計 (5)		
対象者数 (01)		8	226	414	30	678		
受診者数 (02)		0	25	81	7	113		
むし歯等の状況	健全歯数 (03)		554	1,508	120	2,182		
	未処置歯数 (04)		41	85	1	127		
	処置歯数 (05)		124	694	68	886		
	現在歯数 (06)		719	2,287	189	3,195		
	要補綴歯数 (07)		3	0	0	3		
	欠損補綴歯数 (08)		0	2	0	2		
	歯周病の状況	歯状肉出血	BOP=0 (A)		7	38	3	48
			BOP=1 (B)		18	43	4	65
BOP=9 (C)				0	0	0	0	
BOP=X (D)				0	0	0	0	
歯周ポケット		PD=0 (E)		14	44	4	62	
		PD=1 (F)		10	34	3	47	
		PD=2 (G)		1	3	0	4	
		PD=9 (H)		0	0	0	0	
		PD=X (I)		0	0	0	0	
		歯科保健行動	歯間部清掃器具を使用している者 (14)		11	49	4	64
定期的に歯石除去や歯面清掃を受けている者 (15)			9	40	4	53		
定期的に歯科検診を受けている者 (16)			4	26	4	34		
ときどき歯肉を自分で観察している者 (17)			12	50	5	67		

6 成人歯科健康診査 (歯周病検診)

		20歳代 (1)	30歳代 (2)	40歳代 (3)	50歳代 (4)	60歳代 (5)	70歳代 (6)	80歳以上 (7)		
対象者数 (01)		12,264	12,436	17,950	20,301	14,890	19,137	15,964		
受診者数 (02)		41	51	88	118	186	260	126		
むし歯等の状況	健全歯数 (03)	980	1,087	1,571	1,661	1,719	2,644	1,181		
	未処置歯数 (04)	43	78	76	78	103	171	67		
	処置歯数 (05)	141	304	873	1,421	1,776	3,411	1,725		
	現在歯数 (06)	1,164	1,464	2,520	3,160	3,598	6,226	2,923		
	要補綴歯数 (07)	0	2	0	5	32	55	41		
	欠損補綴歯数 (08)	0	3	3	30	151	870	556		
	歯周病の状況	歯状肉出血	BOP=0 (J)	15	23	36	44	62	124	56
			BOP=1 (K)	26	28	52	69	74	132	67
BOP=9 (L)			0	0	0	0	0	0	0	
BOP=X (M)			0	0	0	0	0	4	3	
歯周ポケット		PD=0 (N)	25	30	50	59	64	118	55	
		PD=1 (O)	15	20	34	45	51	106	52	
		PD=2 (P)	1	1	4	9	21	33	16	
		PD=9 (Q)	0	0	0	0	0	0	0	
		PD=X (R)	0	0	0	0	0	4	3	
		歯科保健行動	歯間部清掃器具を使用している者 (14)	17	26	52	65	89	154	74
定期的に歯石除去や歯面清掃を受けている者 (15)	10		17	40	48	71	148	86		
定期的に歯科検診を受けている者 (16)	11		18	22	31	51	117	59		
ときどき歯肉を自分で観察している者 (17)	26		35	55	56	75	132	71		

市町村名 野田市

1 1歳6か月児歯科健康診査

対象者数(1)	受診者数(2)	むし歯のある者(3)	むし歯の総数(4)	フッ化物歯面塗布を受けたことのある者(5)	間食として甘味食品・飲料を1日3回以上飲食する習慣を持つ者(6)	毎日保護者が仕上げ磨きをする習慣のある者(7)
882	845	7	24			798

2 2歳児歯科健康診査

対象者数(1)	受診者数(2)	むし歯のある者(3)	むし歯の総数(4)	フッ化物歯面塗布を受けたことのある者(5)	間食として甘味食品・飲料を1日3回以上飲食する習慣を持つ者(6)	毎日保護者が仕上げ磨きをする習慣のある者(7)

3 3歳児歯科健康診査

対象者数(1)	受診者数(2)	むし歯のある者(3)	むし歯の総数(4)	フッ化物歯面塗布を受けたことのある者(5)	間食として甘味食品・飲料を1日3回以上飲食する習慣を持つ者(6)	毎日保護者が仕上げ磨きをする習慣のある者(7)
896	876	74	315			

4 保育所歯科健康診査

	対象者数(1)	受診者数(2)	むし歯のある者(3)	むし歯の総数(4)	フッ化物歯面塗布を受けたことのある者(5)	間食として甘味食品・飲料を1日3回以上飲食する習慣を持つ者(6)	毎日保護者が仕上げ磨きをする習慣のある者(7)
0歳児(O1)	29	25	0	0			
1歳児(O2)	60	54	0	0			
2歳児(O3)	66	61	2	2			
3歳児(O4)	64	61	4	4			
4歳児(O5)	188	133	19	65			
5歳児(O6)	145	132	27	61			

※市町村が実施主体となっている保育所歯科健康診査結果を記入。ただし、幼稚園・認定こども園・私立保育所については把握している範囲で記入すること。

5 妊婦歯科健康診査

		19歳以下(1)	20歳代(2)	30歳代(3)	40歳以上(4)	計(5)	
対象者数(O1)		16	331	425	64	836	
受診者数(O2)		2	60	84	9	155	
むし歯等の状況	健全歯数(O3)	56	1,410	1,696	150	3,312	
	未処置歯数(O4)	0	51	41	9	101	
	処置歯数(O5)	0	249	626	84	959	
	現在歯数(O6)	56	1,710	2,363	243	4,372	
	要補綴歯数(O7)	0	0	2	2	4	
	欠損補綴歯数(O8)	0	5	7	4	16	
歯周病の状況	歯肉出血状況	BOP = 0 (A)	0	24	29	3	56
		BOP = 1 (B)	2	36	54	6	98
		BOP = 9 (C)	0	0	1	0	1
		BOP = X (D)	0	0	0	0	0
	歯周ポケットの状況	PD = 0 (E)	0	24	37	2	63
		PD = 1 (F)	2	25	32	7	66
		PD = 2 (G)	0	11	14	0	25
		PD = 9 (H)	0	0	1	0	1
		PD = X (I)	0	0	0	0	0
歯科保健行動	歯間部清掃用具を使用している者(14)	0	22	55	10	87	
	定期的に歯石除去や歯面清掃を受けている者(15)	0	23	27	5	55	
	定期的に歯科検診を受けている者(16)	0	16	21	4	41	
	ときどき歯肉を自分で観察している者(17)	0	25	39	8	72	

6 成人歯科健康診査(歯周病検診)

		20歳代(1)	30歳代(2)	40歳代(3)	50歳代(4)	60歳代(5)	70歳代(6)	80歳以上(7)	
対象者数(O1)		2,982	2,838	4,023	4,737	3,487	2,330	1,955	
受診者数(O2)		59	48	66	99	101	146	153	
むし歯等の状況	健全歯数(O3)	1,454	1,111	1,191	1,392	1,199	1,587	1,335	
	未処置歯数(O4)	60	57	66	68	62	91	99	
	処置歯数(O5)	157	213	628	1,286	1,426	1,922	2,094	
	現在歯数(O6)	1,671	1,381	1,855	2,746	2,687	3,600	3,528	
	要補綴歯数(O7)	1	4	1	41	31	99	92	
	欠損補綴歯数(O8)	0	1	5	31	117	328	618	
歯周病の状況	歯肉出血状況	BOP = 0 (J)	40	18	31	44	31	52	50
		BOP = 1 (K)	19	30	35	55	70	93	100
		BOP = 9 (L)	0	0	0	0	0	1	3
		BOP = X (M)	0	0	0	0	0	0	0
	歯周ポケットの状況	PD = 0 (N)	46	21	30	39	34	44	45
		PD = 1 (O)	11	19	19	35	39	47	55
		PD = 2 (P)	2	8	17	25	28	54	50
		PD = 9 (Q)	0	0	0	0	0	1	3
		PD = X (R)	0	0	0	0	0	0	0
歯科保健行動	歯間部清掃用具を使用している者(14)	14	20	31	57	56	94	107	
	定期的に歯石除去や歯面清掃を受けている者(15)	11	23	24	40	47	73	82	
	定期的に歯科検診を受けている者(16)	9	17	19	33	42	62	70	
	ときどき歯肉を自分で観察している者(17)	17	23	26	44	61	73	84	



市町村名 成田市

1 1歳6か月児歯科健康診査

対象者数 (1)	受診者数 (2)	むし歯のある者 (3)	むし歯の総数 (4)	フッ化物歯面塗布を受けたことのある者 (5)	間食として甘味食品・飲料を1日3回以上飲食する習慣を持つ者 (6)	毎日保護者が仕上げ磨きをする習慣のある者 (7)
857	807	12	38	101		691

2 2歳児歯科健康診査

対象者数 (1)	受診者数 (2)	むし歯のある者 (3)	むし歯の総数 (4)	フッ化物歯面塗布を受けたことのある者 (5)	間食として甘味食品・飲料を1日3回以上飲食する習慣を持つ者 (6)	毎日保護者が仕上げ磨きをする習慣のある者 (7)
870	571	13	42	121		535

3 3歳児歯科健康診査

対象者数 (1)	受診者数 (2)	むし歯のある者 (3)	むし歯の総数 (4)	フッ化物歯面塗布を受けたことのある者 (5)	間食として甘味食品・飲料を1日3回以上飲食する習慣を持つ者 (6)	毎日保護者が仕上げ磨きをする習慣のある者 (7)
863	820	67	232	249		774

4 保育所歯科健康診査

	対象者数 (1)	受診者数 (2)	むし歯のある者 (3)	むし歯の総数 (4)	フッ化物歯面塗布を受けたことのある者 (5)	間食として甘味食品・飲料を1日3回以上飲食する習慣を持つ者 (6)	毎日保護者が仕上げ磨きをする習慣のある者 (7)
0歳児 (01)		85	55	0	0		
1歳児 (02)		374	322	8	30		
2歳児 (03)		468	414	42	73		
3歳児 (04)		518	459	61	192		
4歳児 (05)		545	492	105	463		
5歳児 (06)		528	471	123	521		

※市町村が実施主体となっている保育所歯科健康診査結果を記入。ただし、幼稚園・認定こども園・私立保育所については把握している範囲で記入すること。

5 妊婦歯科健康診査

		19歳以下 (1)	20歳代 (2)	30歳代 (3)	40歳以上 (4)	計 (5)	
対象者数 (01)		6	210	215	25	456	
受診者数 (02)		1	25	48	4	78	
むし歯等の状況	健全歯数 (03)	26	580	1,041	62	1,709	
	未処置歯数 (04)	0	20	12	4	36	
	処置歯数 (05)	2	114	287	48	451	
	現在歯数 (06)	28	714	1,340	114	2,196	
	要補綴歯数 (07)	0	0	0	0	0	
	欠損補綴歯数 (08)	0	0	1	0	1	
歯周病の状況	歯状肉出血	BOP = 0 (A)	1	17	33	3	54
		BOP = 1 (B)	0	8	15	1	24
		BOP = 9 (C)	0	0	0	0	0
		BOP = X (D)	0	0	0	0	0
	歯のポケット	PD = 0 (E)	1	17	35	4	57
		PD = 1 (F)	0	7	13	0	20
		PD = 2 (G)	0	1	0	0	1
		PD = 9 (H)	0	0	0	0	0
		PD = X (I)	0	0	0	0	0
		歯科保健行動	歯間部清掃器具を使用している者 (14)	0	9	26	3
	定期的に歯石除去や歯面清掃を受けている者 (15)	0	5	16	1	22	
	定期的に歯科検診を受けている者 (16)	0	4	22	3	29	
	ときどき歯肉を自分で観察している者 (17)	0	5	16	2	23	

6 成人歯科健康診査 (歯周病快診)

		20歳代 (1)	30歳代 (2)	40歳代 (3)	50歳代 (4)	60歳代 (5)	70歳代 (6)	80歳以上 (7)	
対象者数 (01)		17,379	16,021	19,565	16,912	14,571	14,995	9,014	
受診者数 (02)		33	91	46	87	66	114	26	
むし歯等の状況	健全歯数 (03)	797	1,893	706	1,174	742	1,187	245	
	未処置歯数 (04)	55	165	42	92	108	145	33	
	処置歯数 (05)	97	550	551	1,144	921	1,430	385	
	現在歯数 (06)	949	2,608	1,299	2,410	1,771	2,762	613	
	要補綴歯数 (07)	0	1	0	19	14	28	10	
	欠損補綴歯数 (08)	0	3	6	37	53	330	79	
歯周病の状況	歯状肉出血	BOP = 0 (J)	9	22	14	16	20	47	5
		BOP = 1 (K)	24	69	32	71	46	67	21
		BOP = 9 (L)	0	0	0	0	0	0	0
		BOP = X (M)	0	0	0	0	0	0	0
	歯のポケット	PD = 0 (N)	14	30	11	25	15	20	4
		PD = 1 (O)	16	41	26	43	32	50	10
		PD = 2 (P)	3	20	9	19	19	44	12
		PD = 9 (Q)	0	0	0	0	0	0	0
		PD = X (R)	0	0	0	0	0	0	0
		歯科保健行動	歯間部清掃器具を使用している者 (14)	12	30	26	41	33	60
	定期的に歯石除去や歯面清掃を受けている者 (15)	2	11	5	19	14	19	7	
	定期的に歯科検診を受けている者 (16)	2	15	11	22	17	31	11	
	ときどき歯肉を自分で観察している者 (17)	10	26	7	13	13	24	7	

1 1歳6か月児歯科健康診査

対象者数 (1)	受診者数 (2)	むし歯のある者 (3)	むし歯の総数 (4)	フッ化物歯面塗布を受けたことのある者 (5)	間食として甘味食品・飲料を1日3回以上飲食する習慣を持つ者 (6)	毎日保護者が仕上げ磨きをする習慣のある者 (7)
844	862	6	23		38	718

2 2歳児歯科健康診査

※2歳、2歳半、3歳が対象の幼児歯科健康診査の実績です。

対象者数 (1)	受診者数 (2)	むし歯のある者 (3)	むし歯の総数 (4)	フッ化物歯面塗布を受けたことのある者 (5)	間食として甘味食品・飲料を1日3回以上飲食する習慣を持つ者 (6)	毎日保護者が仕上げ磨きをする習慣のある者 (7)
2,695	1,889	46	120	1,679		

3 3歳児歯科健康診査

対象者数 (1)	受診者数 (2)	むし歯のある者 (3)	むし歯の総数 (4)	フッ化物歯面塗布を受けたことのある者 (5)	間食として甘味食品・飲料を1日3回以上飲食する習慣を持つ者 (6)	毎日保護者が仕上げ磨きをする習慣のある者 (7)
956	935	77	369		54	855

4 保育所歯科健康診査

	対象者数 (1)	受診者数 (2)	むし歯のある者 (3)	むし歯の総数 (4)	フッ化物歯面塗布を受けたことのある者 (5)	間食として甘味食品・飲料を1日3回以上飲食する習慣を持つ者 (6)	毎日保護者が仕上げ磨きをする習慣のある者 (7)
0歳児 (01)		20	20	0	0		
1歳児 (02)		88	85	0	0		
2歳児 (03)		108	105	0	0		
3歳児 (04)		127	125	4	18		
4歳児 (05)		186	185	23	111		
5歳児 (06)		156	150	18	69		

※市町村が実施主体となっている保育所歯科健康診査結果を記入。ただし、幼稚園・認定こども園・私立保育所については把握している範囲で記入すること。

5 妊婦歯科健康診査

		19歳以下 (1)	20歳代 (2)	30歳代 (3)	40歳以上 (4)	計 (5)	
対象者数 (01)							
受診者数 (02)							
むし歯等の状況	健全歯数 (03)						
	未処置歯数 (04)						
	処置歯数 (05)						
	現在歯数 (06)						
	要補綴歯数 (07)						
	欠損補綴歯数 (08)						
	歯周病の状況	歯状肉出血					
		BOP = 0 (A)					
BOP = 1 (B)							
BOP = 9 (C)							
BOP = X (D)							
歯周ポケット							
PD = 0 (E)							
PD = 1 (F)							
PD = 2 (G)							
PD = 9 (H)							
PD = X (I)							
歯科保健行動	歯間部清掃用器具を使用している者 (14)						
	定期的に歯石除去や歯面清掃を受けている者 (15)						
	定期的に歯科検診を受けている者 (16)						
	ときどき歯肉を自分で観察している者 (17)						

6 成人歯科健康診査 (歯周病快診)

※20歳代には19歳も含まれています。

		20歳代 (1)	30歳代 (2)	40歳代 (3)	50歳代 (4)	60歳代 (5)	70歳代 (6)	80歳以上 (7)
対象者数 (01)		16,002	16,569	23,763	23,997	22,333	28,051	16,607
受診者数 (02)		88	86	98	99	145	260	109
むし歯等の状況	健全歯数 (03)	2,221	1,884	1,674	1,447	1,780	2,869	1,047
	未処置歯数 (04)	82	89	65	87	117	255	101
	処置歯数 (05)	211	560	1,033	1,240	1,942	3,493	1,412
	現在歯数 (06)	2,514	2,483	2,772	2,774	3,839	6,617	2,560
	要補綴歯数 (07)	0	1	14	21	166	563	436
	欠損補綴歯数 (08)	0	0	0	0	32	49	22
歯周病の状況	歯状肉出血							
	BOP = 0 (J)	48	39	49	40	53	107	46
	BOP = 1 (K)	40	47	49	59	92	153	63
	BOP = 9 (L)	0	0	0	0	0	0	0
	BOP = X (M)	0	0	0	0	0	0	0
	歯周ポケット							
	PD = 0 (N)	57	42	49	34	46	85	40
	PD = 1 (O)	26	34	36	51	66	95	29
	PD = 2 (P)	5	10	13	14	33	77	39
	PD = 9 (Q)	0	0	0	0	0	0	0
PD = X (R)	0	0	0	0	0	3	1	
歯科保健行動	歯間部清掃用器具を使用している者 (14)	20	33	49	53	76	137	55
	定期的に歯石除去や歯面清掃を受けている者 (15)	26	26	32	34	54	132	68
	定期的に歯科検診を受けている者 (16)	15	18	24	23	33	79	46
	ときどき歯肉を自分で観察している者 (17)	11	24	27	22	37	69	26

1 1歳6か月児歯科健康診査

対象者数 (1)	受診者数 (2)	むし歯のある者 (3)	むし歯の総数 (4)	フッ化物歯面塗布を受けたことのある者 (5)	間食として甘味食品・飲料を1日3回以上飲食する習慣を持つ者 (6)	毎日保護者が仕上げ磨きをする習慣のある者 (7)
839	817	7	25	125	49	784

2 2歳児歯科健康診査

対象者数 (1)	受診者数 (2)	むし歯のある者 (3)	むし歯の総数 (4)	フッ化物歯面塗布を受けたことのある者 (5)	間食として甘味食品・飲料を1日3回以上飲食する習慣を持つ者 (6)	毎日保護者が仕上げ磨きをする習慣のある者 (7)
832	697	13	36	174	54	646

3 3歳児歯科健康診査

対象者数 (1)	受診者数 (2)	むし歯のある者 (3)	むし歯の総数 (4)	フッ化物歯面塗布を受けたことのある者 (5)	間食として甘味食品・飲料を1日3回以上飲食する習慣を持つ者 (6)	毎日保護者が仕上げ磨きをする習慣のある者 (7)
898	875	83	237	454	49	863

4 保育所歯科健康診査

	対象者数 (1)	受診者数 (2)	むし歯のある者 (3)	むし歯の総数 (4)	フッ化物歯面塗布を受けたことのある者 (5)	間食として甘味食品・飲料を1日3回以上飲食する習慣を持つ者 (6)	毎日保護者が仕上げ磨きをする習慣のある者 (7)
0歳児 (01)	13	10	0	0			
1歳児 (02)	25	23	0	0			
2歳児 (03)	36	33	1	2			
3歳児 (04)	40	37	4	10			
4歳児 (05)	48	47	3	15			
5歳児 (06)	48	48	6	14			

※市町村が実施主体となっている保育所歯科健康診査結果を記入。ただし、幼稚園・認定こども園・私立保育所については把握している範囲で記入すること。

5 妊婦歯科健康診査

		19歳以下 (1)	20歳代 (2)	30歳代 (3)	40歳以上 (4)	計 (5)
対象者数 (01)						
受診者数 (02)						
むし歯等の状況	健全歯数 (03)					
	未処置歯数 (04)					
	処置歯数 (05)					
	現在歯数 (06)					
	要補綴歯数 (07)					
	欠損補綴歯数 (08)					
歯周病の状況	歯状肉出血	BOP = 0 (A)				
		BOP = 1 (B)				
		BOP = 9 (C)				
		BOP = X (D)				
	歯のポケット	PD = 0 (E)				
PD = 1 (F)						
PD = 2 (G)						
PD = 9 (H)						
PD = X (I)						
歯科保健行動	歯間部清掃器具を使用している者 (14)					
	定期的に歯石除去や歯面清掃を受けている者 (15)					
	定期的に歯科検診を受けている者 (16)					
	ときどき歯肉を自分で観察している者 (17)					

6 成人歯科健康診査 (歯周病快診)

		20歳代 (1)	30歳代 (2)	40歳代 (3)	50歳代 (4)	60歳代 (5)	70歳代 (6)	80歳以上 (7)
対象者数 (01)		892	929	1,238	1,734	1,081	1,127	
受診者数 (02)		23	19	20	21	18	11	
むし歯等の状況	健全歯数 (03)	593	396	424	285	210	116	
	未処置歯数 (04)	33	11	4	24	4	2	
	処置歯数 (05)	49	143	149	282	274	165	
	現在歯数 (06)	675	550	577	591	488	283	
	要補綴歯数 (07)	0	1	2	3	2	2	
	欠損補綴歯数 (08)	1	0	1	5	6	20	
歯周病の状況	歯状肉出血	BOP = 0 (J)	8	9	14	8	10	2
		BOP = 1 (K)	15	10	6	13	8	9
		BOP = 9 (L)	0	0	0	0	0	0
		BOP = X (M)	0	0	0	0	0	0
	歯のポケット	PD = 0 (N)	19	13	16	11	11	3
PD = 1 (O)		4	4	4	9	5	5	
PD = 2 (P)		0	2	0	1	2	3	
PD = 9 (Q)		0	0	0	0	0	0	
PD = X (R)		0	0	0	0	0	0	
歯科保健行動	歯間部清掃器具を使用している者 (14)	7	8	12	16	16	10	
	定期的に歯石除去や歯面清掃を受けている者 (15)	6	9	6	4	8	5	
	定期的に歯科検診を受けている者 (16)	3	3	2	1	1	1	
	ときどき歯肉を自分で観察している者 (17)	6	7	7	11	9	4	

市町村名 八街市

1 1歳6か月児歯科健康診査

対象者数 (1)	受診者数 (2)	むし歯のある者 (3)	むし歯の総数 (4)	フッ化物歯面塗 布を受けたこと のある者 (5)	間食として甘味食 品・飲料を1日3 回以上飲食する習 慣を持つ者 (6)	毎日保護者が仕 上げ磨きをする 習慣のある者 (7)
277	260	8	8		1	267

2 2歳児歯科健康診査

対象者数 (1)	受診者数 (2)	むし歯のある者 (3)	むし歯の総数 (4)	フッ化物歯面塗 布を受けたこと のある者 (5)	間食として甘味食 品・飲料を1日3 回以上飲食する習 慣を持つ者 (6)	毎日保護者が仕 上げ磨きをする 習慣のある者 (7)
313	288	14	70	27	0	277

3 3歳児歯科健康診査

対象者数 (1)	受診者数 (2)	むし歯のある者 (3)	むし歯の総数 (4)	フッ化物歯面塗 布を受けたこと のある者 (5)	間食として甘味食 品・飲料を1日3 回以上飲食する習 慣を持つ者 (6)	毎日保護者が仕 上げ磨きをする 習慣のある者 (7)
369	330	54	206	248	2	315

4 保育所歯科健康診査

	対象者数 (1)	受診者数 (2)	むし歯のある者 (3)	むし歯の総数 (4)	フッ化物歯面塗 布を受けたこと のある者 (5)	間食として甘味食 品・飲料を1日3 回以上飲食する習 慣を持つ者 (6)	毎日保護者が仕 上げ磨きをする 習慣のある者 (7)
0歳児 (01)	43	36	0	0			
1歳児 (02)	123	106	0	0			
2歳児 (03)	163	145	17	44			
3歳児 (04)	270	249	32	118			
4歳児 (05)	303	267	64	200			
5歳児 (06)	341	308	98	393			

※市町村が実施主体となっている保育所歯科健康診査結果を記入。ただし、幼稚園・認定こども園・私立保育所については把握している範囲で記入すること。

5 妊婦歯科健康診査

		19歳以下 (1)	20歳代 (2)	30歳代 (3)	40歳以上 (4)	計 (5)
対象者数 (01)						
受診者数 (02)						
むし 歯 等 の 状 況	健全歯数 (03)					
	未処置歯数 (04)					
	処置歯数 (05)					
	現在歯数 (06)					
	要補綴歯数 (07)					
	欠損補綴歯数 (08)					
歯 周 病 の 状 況	歯 状 肉 出 血	BOP = 0 (A)				
		BOP = 1 (B)				
		BOP = 9 (C)				
		BOP = X (D)				
	歯 の ポ ケ ッ ト	PD = 0 (E)				
		PD = 1 (F)				
	PD = 2 (G)					
	PD = 9 (H)					
	PD = X (I)					
歯 科 保 健 行 動	歯間部清掃用具を使用している者 (14)					
	定期的に歯石除去や歯面清掃を受けている者 (15)					
	定期的に歯科検診を受けている者 (16)					
	ときどき歯肉を自分で観察している者 (17)					

6 成人歯科健康診査 (歯周病検診)

		20歳代 (1)	30歳代 (2)	40歳代 (3)	50歳代 (4)	60歳代 (5)	70歳代 (6)	80歳以上 (7)
対象者数 (01)								
受診者数 (02)								
むし 歯 等 の 状 況	健全歯数 (03)							
	未処置歯数 (04)							
	処置歯数 (05)							
	現在歯数 (06)							
	要補綴歯数 (07)							
	欠損補綴歯数 (08)							
歯 周 病 の 状 況	歯 状 肉 出 血	BOP = 0 (J)						
		BOP = 1 (K)						
		BOP = 9 (L)						
		BOP = X (M)						
	歯 の ポ ケ ッ ト	PD = 0 (N)						
		PD = 1 (O)						
	PD = 2 (P)							
	PD = 9 (Q)							
	PD = X (R)							
歯 科 保 健 行 動	歯間部清掃用具を使用している者 (14)							
	定期的に歯石除去や歯面清掃を受けている者 (15)							
	定期的に歯科検診を受けている者 (16)							
	ときどき歯肉を自分で観察している者 (17)							

1 1歳6か月児歯科健康診査

対象者数 (1)	受診者数 (2)	むし歯のある者 (3)	むし歯の総数 (4)	フッ化物歯面塗布を受けたことのある者 (5)	間食として甘味食品・飲料を1日3回以上飲食する習慣を持つ者 (6)	毎日保護者が仕上げ磨きをする習慣のある者 (7)
1,090	918	4	13	252	27	899

2 2歳児歯科健康診査

対象者数 (1)	受診者数 (2)	むし歯のある者 (3)	むし歯の総数 (4)	フッ化物歯面塗布を受けたことのある者 (5)	間食として甘味食品・飲料を1日3回以上飲食する習慣を持つ者 (6)	毎日保護者が仕上げ磨きをする習慣のある者 (7)
1,203	931	9	50	791	1	907

3 3歳児歯科健康診査

対象者数 (1)	受診者数 (2)	むし歯のある者 (3)	むし歯の総数 (4)	フッ化物歯面塗布を受けたことのある者 (5)	間食として甘味食品・飲料を1日3回以上飲食する習慣を持つ者 (6)	毎日保護者が仕上げ磨きをする習慣のある者 (7)
1,108	871	49	155	460	24	857

4 保育所歯科健康診査

	対象者数 (1)	受診者数 (2)	むし歯のある者 (3)	むし歯の総数 (4)	フッ化物歯面塗布を受けたことのある者 (5)	間食として甘味食品・飲料を1日3回以上飲食する習慣を持つ者 (6)	毎日保護者が仕上げ磨きをする習慣のある者 (7)
0歳児 (01)	17	17	0	0			
1歳児 (02)	40	82	0	0			
2歳児 (03)	69	65	2	2			
3歳児 (04)	95	89	7	30			
4歳児 (05)	90	84	25	55			
5歳児 (06)	91	86	24	61			

※市町村が実施主体となっている保育所歯科健康診査結果を記入。ただし、幼稚園・認定こども園・私立保育所については把握している範囲で記入すること。

5 妊婦歯科健康診査

		19歳以下 (1)	20歳代 (2)	30歳代 (3)	40歳以上 (4)	計 (5)
対象者数 (01)						
受診者数 (02)						
むし歯等の状況	健全歯数 (03)					
	未処置歯数 (04)					
	処置歯数 (05)					
	現在歯数 (06)					
	要補綴歯数 (07)					
	欠損補綴歯数 (08)					
歯周病の状況	歯状肉出血	BOP = 0 (A)				
		BOP = 1 (B)				
		BOP = 9 (C)				
		BOP = X (D)				
	歯周ポケット	PD = 0 (E)				
PD = 1 (F)						
PD = 2 (G)						
PD = 9 (H)						
PD = X (I)						
歯科保健行動	歯間部清掃用具を使用している者 (14)					
	定期的に歯石除去や歯面清掃を受けている者 (15)					
	定期的に歯科検診を受けている者 (16)					
	ときどき歯肉を自分で観察している者 (17)					

6 成人歯科健康診査 (歯周病快診)

		20歳代 (1)	30歳代 (2)	40歳代 (3)	50歳代 (4)	60歳代 (5)	70歳代 (6)	80歳以上 (7)
対象者数 (01)			2,477	3,336	2,884	2,684	1,514	
受診者数 (02)			50	53	39	75	30	
むし歯等の状況	健全歯数 (03)		1,090	913	581	852	349	
	未処置歯数 (04)		39	17	27	56	33	
	処置歯数 (05)		307	583	477	1,061	406	
	現在歯数 (06)		1,436	1,513	1,085	1,969	788	
	要補綴歯数 (07)		0	0	7	16	4	
	欠損補綴歯数 (08)		0	3	16	61	37	
歯周病の状況	歯状肉出血	BOP = 0 (J)		28	30	26	43	16
		BOP = 1 (K)		22	23	13	31	14
		BOP = 9 (L)		0	0	0	1	0
		BOP = X (M)		0	0	0	0	0
	歯周ポケット	PD = 0 (N)		23	24	15	22	9
PD = 1 (O)			24	29	21	43	12	
PD = 2 (P)			3	0	3	10	9	
PD = 9 (Q)			0	0	0	0	0	
PD = X (R)			0	0	0	0	0	
歯科保健行動	歯間部清掃用具を使用している者 (14)		32	38	30	58	15	
	定期的に歯石除去や歯面清掃を受けている者 (15)		8	7	13	21	8	
	定期的に歯科検診を受けている者 (16)		12	12	11	8	6	
	ときどき歯肉を自分で観察している者 (17)		8	7	5	7	4	

市町村名 白井市

1 1歳6か月児歯科健康診査

対象者数 (1)	受診者数 (2)	むし歯のある者 (3)	むし歯の総数 (4)	フッ化物歯面塗布を受けたことのある者 (5)	間食として甘味食品・飲料を1日3回以上飲食する習慣を持つ者 (6)	毎日保護者が仕上げ磨きをする習慣のある者 (7)
370	364	2	6	41	24	381

2 2歳児歯科健康診査

対象者数 (1)	受診者数 (2)	むし歯のある者 (3)	むし歯の総数 (4)	フッ化物歯面塗布を受けたことのある者 (5)	間食として甘味食品・飲料を1日3回以上飲食する習慣を持つ者 (6)	毎日保護者が仕上げ磨きをする習慣のある者 (7)
325	275	10	25	261	16	267

3 3歳児歯科健康診査

対象者数 (1)	受診者数 (2)	むし歯のある者 (3)	むし歯の総数 (4)	フッ化物歯面塗布を受けたことのある者 (5)	間食として甘味食品・飲料を1日3回以上飲食する習慣を持つ者 (6)	毎日保護者が仕上げ磨きをする習慣のある者 (7)
455	419	42	126	207	16	401

4 保育所歯科健康診査

	対象者数 (1)	受診者数 (2)	むし歯のある者 (3)	むし歯の総数 (4)	フッ化物歯面塗布を受けたことのある者 (5)	間食として甘味食品・飲料を1日3回以上飲食する習慣を持つ者 (6)	毎日保護者が仕上げ磨きをする習慣のある者 (7)
0歳児 (01)		12	12	0	0		
1歳児 (02)		45	45	0	0		
2歳児 (03)		64	61	3	12		
3歳児 (04)		77	72	2	2		
4歳児 (05)		83	80	16	59		
5歳児 (06)		94	92	18	37		

※市町村が実施主体となっている保育所歯科健康診査結果を記入。ただし、幼稚園・認定こども園・私立保育所については把握している範囲で記入すること。

5 妊婦歯科健康診査

		19歳以下 (1)	20歳代 (2)	30歳代 (3)	40歳以上 (4)	計 (5)		
対象者数 (01)			5	108	189	13	315	
受診者数 (02)			0	12	34	4	50	
むし歯等の状況	健全歯数 (03)		0	255	668	77	1,000	
	未処置歯数 (04)		0	34	100	3	137	
	処置歯数 (05)		0	58	195	32	285	
	現在歯数 (06)		0	347	963	112	1,422	
	要補綴歯数 (07)		0	0	5	0	5	
	欠損補綴歯数 (08)		0	0	2	1	3	
歯周病の状況	歯状肉出血	BOP = 0 (A)		0	5	12	0	17
		BOP = 1 (B)		0	7	22	4	33
		BOP = 9 (C)		0	0	0	0	0
		BOP = X (D)		0	0	0	0	0
		計		0	7	22	4	33
	歯周ポケット	PD = 0 (E)		0	4	14	2	20
		PD = 1 (F)		0	3	18	1	22
		PD = 2 (G)		0	5	2	1	8
		PD = 9 (H)		0	0	0	0	0
		PD = X (I)		0	0	0	0	0
歯科保健行動	歯間部清掃用具を使用している者 (14)		0	6	19	2	27	
	定期的に歯石除去や歯面清掃を受けている者 (15)		0	2	11	0	13	
	定期的に歯科検診を受けている者 (16)		0	3	14	0	17	
	ときどき歯肉を自分で観察している者 (17)		0	2	13	1	16	

6 成人歯科健康診査 (歯周病快診)

		20歳代 (1)	30歳代 (2)	40歳代 (3)	50歳代 (4)	60歳代 (5)	70歳代 (6)	80歳以上 (7)
対象者数 (01)				755	1,132	694	861	
受診者数 (02)				23	38	26	31	
むし歯等の状況	健全歯数 (03)			422	548	258	328	
	未処置歯数 (04)			40	30	61	33	
	処置歯数 (05)			182	495	377	467	
	現在歯数 (06)			644	1,073	696	828	
	要補綴歯数 (07)			0	0	3	1	
	欠損補綴歯数 (08)			7	4	33	37	
歯周病の状況	歯状肉出血	BOP = 0 (J)			13	18	12	9
		BOP = 1 (K)			10	20	14	22
		BOP = 9 (L)			0	0	0	0
		BOP = X (M)			0	0	0	0
		計			23	38	26	31
	歯周ポケット	PD = 0 (N)			9	18	5	12
		PD = 1 (O)			10	19	14	15
		PD = 2 (P)			4	1	7	4
		PD = 9 (Q)			0	0	0	0
		PD = X (R)			0	0	0	0
歯科保健行動	歯間部清掃用具を使用している者 (14)			17	21	20	21	
	定期的に歯石除去や歯面清掃を受けている者 (15)			8	14	11	14	
	定期的に歯科検診を受けている者 (16)			12	10	11	16	
	ときどき歯肉を自分で観察している者 (17)			8	11	15	19	

1 1歳6か月児歯科健康診査

対象者数 (1)	受診者数 (2)	むし歯のある者 (3)	むし歯の総数 (4)	フッ化物歯面塗 布を受けたこと のある者 (5)	間食として甘味食 品・飲料を1日3 回以上飲食する習 慣を持つ者 (6)	毎日保護者が仕 上げ磨きをする 習慣のある者 (7)
254	248	3	10	33		246

2 2歳児歯科健康診査

対象者数 (1)	受診者数 (2)	むし歯のある者 (3)	むし歯の総数 (4)	フッ化物歯面塗 布を受けたこと のある者 (5)	間食として甘味食 品・飲料を1日3 回以上飲食する習 慣を持つ者 (6)	毎日保護者が仕 上げ磨きをする 習慣のある者 (7)
254	226	12	32	49		221

3 3歳児歯科健康診査

対象者数 (1)	受診者数 (2)	むし歯のある者 (3)	むし歯の総数 (4)	フッ化物歯面塗 布を受けたこと のある者 (5)	間食として甘味食 品・飲料を1日3 回以上飲食する習 慣を持つ者 (6)	毎日保護者が仕 上げ磨きをする 習慣のある者 (7)
320	307	40	185	213		298

4 保育所歯科健康診査

	対象者数 (1)	受診者数 (2)	むし歯のある者 (3)	むし歯の総数 (4)	フッ化物歯面塗 布を受けたこと のある者 (5)	間食として甘味食 品・飲料を1日3 回以上飲食する習 慣を持つ者 (6)	毎日保護者が仕 上げ磨きをする 習慣のある者 (7)
0歳児 (01)	12	12	0	0			
1歳児 (02)	30	23	0	0			
2歳児 (03)	39	32	0	0			
3歳児 (04)	48	39	7	24			
4歳児 (05)	97	88	22	53		14	22
5歳児 (06)	83	76	23	84			

※市町村が実施主体となっている保育所歯科健康診査結果を記入。ただし、幼稚園・認定こども園・私立保育所については把握している範囲で記入すること。

5 妊婦歯科健康診査

		19歳以下 (1)	20歳代 (2)	30歳代 (3)	40歳以上 (4)	計 (5)	
対象者数 (01)							
受診者数 (02)							
むし 歯 等 の 状 況	健全歯数 (03)						
	未処置歯数 (04)						
	処置歯数 (05)						
	現在歯数 (06)						
	要補綴歯数 (07)						
	欠損補綴歯数 (08)						
	歯 周 病 の 状 況	C P I T N = 0 (09)					
		C P I T N = 1 (10)					
C P I T N = 2 (11)							
C P I T N = 3 (12)							
C P I T N = 4 (13)							
歯 科 保 健 行 動	歯間部清掃用具を使用している者 (14)						
	定期的に歯石除去や歯面清掃を受けている者 (15)						
	定期的に歯科検診を受けている者 (16)						
	ときどき歯肉を自分で観察している者 (17)						

6 成人歯科健康診査 (歯周病検診)

		20歳代 (1)	30歳代 (2)	40歳代 (3)	50歳代 (4)	60歳代 (5)	70歳代 (6)	80歳以上 (7)	
対象者数 (01)									
受診者数 (02)									
むし 歯 等 の 状 況	健全歯数 (03)								
	未処置歯数 (04)								
	処置歯数 (05)								
	現在歯数 (06)								
	要補綴歯数 (07)								
	欠損補綴歯数 (08)								
	歯 周 病 の 状 況	C P I T N = 0 (09)							
		C P I T N = 1 (10)							
C P I T N = 2 (11)									
C P I T N = 3 (12)									
C P I T N = 4 (13)									
歯 科 保 健 行 動	歯間部清掃用具を使用している者 (14)								
	定期的に歯石除去や歯面清掃を受けている者 (15)								
	定期的に歯科検診を受けている者 (16)								
	ときどき歯肉を自分で観察している者 (17)								

1 1歳6か月児歯科健康診査

対象者数 (1)	受診者数 (2)	むし歯のある者 (3)	むし歯の総数 (4)	フッ化物歯面塗布を受けたことのある者 (5)	間食として甘味食品・飲料を1日3回以上飲食する習慣を持つ者 (6)	毎日保護者が仕上げ磨きをする習慣のある者 (7)
80	74	0	0	8	5	66

2 2歳児歯科健康診査

対象者数 (1)	受診者数 (2)	むし歯のある者 (3)	むし歯の総数 (4)	フッ化物歯面塗布を受けたことのある者 (5)	間食として甘味食品・飲料を1日3回以上飲食する習慣を持つ者 (6)	毎日保護者が仕上げ磨きをする習慣のある者 (7)
181	90	8	17	12	8	89

3 3歳児歯科健康診査

対象者数 (1)	受診者数 (2)	むし歯のある者 (3)	むし歯の総数 (4)	フッ化物歯面塗布を受けたことのある者 (5)	間食として甘味食品・飲料を1日3回以上飲食する習慣を持つ者 (6)	毎日保護者が仕上げ磨きをする習慣のある者 (7)
108	92	13	36	60	9	84

4 保育所歯科健康診査

	対象者数 (1)	受診者数 (2)	むし歯のある者 (3)	むし歯の総数 (4)	フッ化物歯面塗布を受けたことのある者 (5)	間食として甘味食品・飲料を1日3回以上飲食する習慣を持つ者 (6)	毎日保護者が仕上げ磨きをする習慣のある者 (7)
0歳児 (01)	22	21	0	0			
1歳児 (02)	46	45	0	0			
2歳児 (03)	55	54	0	0			
3歳児 (04)	86	79	6	20			
4歳児 (05)	92	89	10	20			
5歳児 (06)	112	105	24	111			

※市町村が実施主体となっている保育所歯科健康診査結果を記入。ただし、幼稚園・認定こども園・私立保育所については把握している範囲で記入すること。

5 妊婦歯科健康診査

		19歳以下 (1)	20歳代 (2)	30歳代 (3)	40歳以上 (4)	計 (5)	
対象者数 (01)		0	44	43	5	92	
受診者数 (02)		0	8	17	1	26	
むし歯等の状況	健全歯数 (03)	0	192	330	5	527	
	未処置歯数 (04)	0	6	10	8	24	
	処置歯数 (05)	0	35	144	18	197	
	現在歯数 (06)	0	233	484	31	748	
	要補綴歯数 (07)	0	0	0	0	0	
	欠損補綴歯数 (08)	0	0	0	0	0	
歯周病の状況	歯状肉出血	BOP = 0 (A)	0	3	4	1	8
		BOP = 1 (B)	0	5	13	0	18
		BOP = 9 (C)	0	0	0	0	0
		BOP = X (D)	0	0	0	0	0
		計	0	8	17	1	26
	歯周ポケット	PD = 0 (E)	0	5	10	1	16
		PD = 1 (F)	0	3	6	0	9
		PD = 2 (G)	0	0	1	0	1
		PD = 9 (H)	0	0	0	0	0
		PD = X (I)	0	0	0	0	0
歯科保健行動	歯間部清掃用具を使用している者 (14)	0	2	7	1	10	
	定期的に歯石除去や歯面清掃を受けている者 (15)	0	2	11	0	13	
	定期的に歯科検診を受けている者 (16)	0	1	10	0	11	
	ときどき歯肉を自分で観察している者 (17)	0	4	8	0	10	

6 成人歯科健康診査 (歯周病快診)

		20歳代 (1)	30歳代 (2)	40歳代 (3)	50歳代 (4)	60歳代 (5)	70歳代 (6)	80歳以上 (7)	
対象者数 (01)				2,826	2,722	2,143	3,129	2,096	
受診者数 (02)				19	21	13	38	7	
むし歯等の状況	健全歯数 (03)			346	261	178	338	60	
	未処置歯数 (04)			22	30	1	54	1	
	処置歯数 (05)			167	291	169	491	102	
	現在歯数 (06)			535	582	348	883	163	
	要補綴歯数 (07)			0	0	3	47	9	
	欠損補綴歯数 (08)			0	9	18	127	27	
歯周病の状況	歯状肉出血	BOP = 0 (J)			3	9	6	11	2
		BOP = 1 (K)			16	12	7	27	5
		BOP = 9 (L)			0	0	0	0	0
		BOP = X (M)			0	0	0	0	0
		計			19	21	13	38	7
	歯周ポケット	PD = 0 (N)			14	13	9	21	1
		PD = 1 (O)			5	6	4	11	4
		PD = 2 (P)			0	2	0	6	2
		PD = 9 (Q)			0	0	0	0	0
		PD = X (R)			0	0	0	0	0
歯科保健行動	歯間部清掃用具を使用している者 (14)			9	10	7	27	4	
	定期的に歯石除去や歯面清掃を受けている者 (15)			1	5	2	12	2	
	定期的に歯科検診を受けている者 (16)			1	11	2	14	2	
	ときどき歯肉を自分で観察している者 (17)			1	4	5	8	1	



1 1歳6か月児歯科健康診査

対象者数 (1)	受診者数 (2)	むし歯のある者 (3)	むし歯の総数 (4)	フッ化物歯面塗布を受けたことのある者 (5)	間食として甘味食品・飲料を1日3回以上飲食する習慣を持つ者 (6)	毎日保護者が仕上げ磨きをする習慣のある者 (7)
78	80	1	2	9	9	80

2 2歳児歯科健康診査

対象者数 (1)	受診者数 (2)	むし歯のある者 (3)	むし歯の総数 (4)	フッ化物歯面塗布を受けたことのある者 (5)	間食として甘味食品・飲料を1日3回以上飲食する習慣を持つ者 (6)	毎日保護者が仕上げ磨きをする習慣のある者 (7)
166	124	2	12	120	33	124

3 3歳児歯科健康診査

対象者数 (1)	受診者数 (2)	むし歯のある者 (3)	むし歯の総数 (4)	フッ化物歯面塗布を受けたことのある者 (5)	間食として甘味食品・飲料を1日3回以上飲食する習慣を持つ者 (6)	毎日保護者が仕上げ磨きをする習慣のある者 (7)
85	77	4	9	73	16	76

4 保育所歯科健康診査

	対象者数 (1)	受診者数 (2)	むし歯のある者 (3)	むし歯の総数 (4)	フッ化物歯面塗布を受けたことのある者 (5)	間食として甘味食品・飲料を1日3回以上飲食する習慣を持つ者 (6)	毎日保護者が仕上げ磨きをする習慣のある者 (7)
0歳児 (01)							
1歳児 (02)							
2歳児 (03)							
3歳児 (04)							
4歳児 (05)							
5歳児 (06)							

※市町村が実施主体となっている保育所歯科健康診査結果を記入。ただし、幼稚園・認定こども園・私立保育所については把握している範囲で記入すること。

5 妊婦歯科健康診査

		19歳以下 (1)	20歳代 (2)	30歳代 (3)	40歳以上 (4)	計 (5)	
対象者数 (01)		1	32	52	3	88	
受診者数 (02)		0	3	7	1	11	
むし歯等の状況	健全歯数 (03)	0	66	142	22	230	
	未処置歯数 (04)	0	2	3	0	5	
	処置歯数 (05)	0	17	55	7	79	
	現在歯数 (06)	0	85	200	29	314	
	要補綴歯数 (07)	0	0	0	0	0	
	欠損補綴歯数 (08)	0	0	0	0	0	
	歯周病の状況	CPI/TN=0 (09)					
		CPI/TN=1 (10)					
CPI/TN=2 (11)							
CPI/TN=3 (12)							
CPI/TN=4 (13)							
歯科保健行動	歯間部清掃器具を使用している者 (14)	0	1	6	0	7	
	定期的に歯石除去や歯面清掃を受けている者 (15)	0	0	2	0	2	
	定期的に歯科検診を受けている者 (16)	0	0	2	0	2	
	ときどき歯肉を自分で観察している者 (17)	0	2	3	1	6	

6 成人歯科健康診査 (歯周病検診)

		20歳代 (1)	30歳代 (2)	40歳代 (3)	50歳代 (4)	60歳代 (5)	70歳代 (6)	80歳以上 (7)	
対象者数 (01)				204	252	255	512		
受診者数 (02)				6	6	5	30		
むし歯等の状況	健全歯数 (03)			91	97	64	342		
	未処置歯数 (04)			9	0	2	28		
	処置歯数 (05)			64	71	68	413		
	現在歯数 (06)			164	168	134	783		
	要補綴歯数 (07)			1	0	1	28		
	欠損補綴歯数 (08)			0	1	3	44		
	歯周病の状況	CPI/TN=0 (09)			0	0	0	0	
		CPI/TN=1 (10)			3	1	1	5	
CPI/TN=2 (11)				0	0	0	2		
CPI/TN=3 (12)				3	5	4	22		
CPI/TN=4 (13)				0	0	0	1		
歯科保健行動	歯間部清掃器具を使用している者 (14)			1	3	4	16		
	定期的に歯石除去や歯面清掃を受けている者 (15)			1	2	3	9		
	定期的に歯科検診を受けている者 (16)			1	2	3	9		
	ときどき歯肉を自分で観察している者 (17)			0	0	1	6		

市町村名 香取市

1 1歳6か月児歯科健康診査

対象者数 (1)	受診者数 (2)	むし歯のある者 (3)	むし歯の総数 (4)	フッ化物歯面塗布を受けたことのある者 (5)	間食として甘味食品・飲料を1日3回以上飲食する習慣を持つ者 (6)	毎日保護者が仕上げ磨きをする習慣のある者 (7)
325	327	2	5	60	12	314

2 2歳児歯科健康診査

対象者数 (1)	受診者数 (2)	むし歯のある者 (3)	むし歯の総数 (4)	フッ化物歯面塗布を受けたことのある者 (5)	間食として甘味食品・飲料を1日3回以上飲食する習慣を持つ者 (6)	毎日保護者が仕上げ磨きをする習慣のある者 (7)
343	331	12	60	92	22	316

3 3歳児歯科健康診査

対象者数 (1)	受診者数 (2)	むし歯のある者 (3)	むし歯の総数 (4)	フッ化物歯面塗布を受けたことのある者 (5)	間食として甘味食品・飲料を1日3回以上飲食する習慣を持つ者 (6)	毎日保護者が仕上げ磨きをする習慣のある者 (7)
336	339	48	147	167	20	327

4 保育所歯科健康診査

	対象者数 (1)	受診者数 (2)	むし歯のある者 (3)	むし歯の総数 (4)	フッ化物歯面塗布を受けたことのある者 (5)	間食として甘味食品・飲料を1日3回以上飲食する習慣を持つ者 (6)	毎日保護者が仕上げ磨きをする習慣のある者 (7)
0歳児 (01)	39	37	0	0	2	5	25
1歳児 (02)	177	174	3	10	67	34	161
2歳児 (03)	197	197	9	33	107	59	184
3歳児 (04)	251	218	30	103	162	65	217
4歳児 (05)	298	294	67	180	203	65	258
5歳児 (06)	305	305	82	257	224	75	246

※市町村が実施主体となっている保育所歯科健康診査結果を記入。ただし、幼稚園・認定こども園・私立保育所については把握している範囲で記入すること。

5 妊婦歯科健康診査

		19歳以下 (1)	20歳代 (2)	30歳代 (3)	40歳以上 (4)	計 (5)	
対象者数 (01)		3	108	135	13	259	
受診者数 (02)		1	25	46	4	76	
むし歯等の状況	健全歯数 (03)	20	533	993	58	1,604	
	未処置歯数 (04)	0	28	38	1	67	
	処置歯数 (05)	8	147	291	47	493	
	現在歯数 (06)	28	708	1,322	106	2,164	
	要補綴歯数 (07)	0	0	0	0	0	
	欠損補綴歯数 (08)	0	0	1	3	4	
歯周病の状況	歯状肉出血	BOP = 0 (A)	0	15	24	3	42
		BOP = 1 (B)	1	10	22	1	34
		BOP = 9 (C)	0	0	0	0	0
		BOP = X (D)	0	0	0	0	0
		計	1	25	46	4	76
	歯周ポケット	PD = 0 (E)	1	17	34	1	53
		PD = 1 (F)	0	8	10	2	20
		PD = 2 (G)	0	0	2	1	3
		PD = 9 (H)	0	0	0	0	0
		PD = X (I)	0	0	0	0	0
歯科保健行動	歯間部清掃用具を使用している者 (14)	0	10	28	3	41	
	定期的に歯石除去や歯面清掃を受けている者 (15)	0	9	18	1	28	
	定期的に歯科検診を受けている者 (16)	0	10	18	0	28	
	ときどき歯肉を自分で観察している者 (17)	0	12	22	2	36	

6 成人歯科健康診査 (歯周病快診)

		20歳代 (1)	30歳代 (2)	40歳代 (3)	50歳代 (4)	60歳代 (5)	70歳代 (6)	80歳以上 (7)
対象者数 (01)				777	1,104	996	1,343	
受診者数 (02)				57	109	124	159	
むし歯等の状況	健全歯数 (03)			962	1,527	1,487	1,605	
	未処置歯数 (04)			51	114	71	225	
	処置歯数 (05)			467	1,416	1,625	2,086	
	現在歯数 (06)			1,480	3,057	3,183	3,866	
	要補綴歯数 (07)			1	0	25	95	
	欠損補綴歯数 (08)			5	11	179	403	
歯周病の状況	歯状肉出血	BOP = 0 (J)			37	61	62	64
		BOP = 1 (K)			20	48	62	95
		BOP = 9 (L)			0	0	0	0
		BOP = X (M)			0	0	0	0
		計			57	109	124	159
	歯周ポケット	PD = 0 (N)			44	67	68	69
		PD = 1 (O)			12	34	39	66
		PD = 2 (P)			1	8	17	24
		PD = 9 (Q)			0	0	0	0
		PD = X (R)			0	0	0	0
歯科保健行動	歯間部清掃用具を使用している者 (14)			48	69	72	87	
	定期的に歯石除去や歯面清掃を受けている者 (15)			19	39	60	87	
	定期的に歯科検診を受けている者 (16)			16	38	58	82	
	ときどき歯肉を自分で観察している者 (17)			22	52	67	102	

市町村名 神崎町

1 1歳6か月児歯科健康診査

対象者数 (1)	受診者数 (2)	むし歯のある者 (3)	むし歯の総数 (4)	フッ化物歯面塗布を受けたことのある者 (5)	間食として甘味食品・飲料を1日3回以上飲食する習慣を持つ者 (6)	毎日保護者が仕上げ磨きをする習慣のある者 (7)
24	24	0	0	2	4	22

2 2歳児歯科健康診査

対象者数 (1)	受診者数 (2)	むし歯のある者 (3)	むし歯の総数 (4)	フッ化物歯面塗布を受けたことのある者 (5)	間食として甘味食品・飲料を1日3回以上飲食する習慣を持つ者 (6)	毎日保護者が仕上げ磨きをする習慣のある者 (7)
19	17	0	0	4	4	17

3 3歳児歯科健康診査

対象者数 (1)	受診者数 (2)	むし歯のある者 (3)	むし歯の総数 (4)	フッ化物歯面塗布を受けたことのある者 (5)	間食として甘味食品・飲料を1日3回以上飲食する習慣を持つ者 (6)	毎日保護者が仕上げ磨きをする習慣のある者 (7)
38	37	1	4	21	15	35

4 保育所歯科健康診査

	対象者数 (1)	受診者数 (2)	むし歯のある者 (3)	むし歯の総数 (4)	フッ化物歯面塗布を受けたことのある者 (5)	間食として甘味食品・飲料を1日3回以上飲食する習慣を持つ者 (6)	毎日保護者が仕上げ磨きをする習慣のある者 (7)
0歳児 (01)	6	6	0	0	1	2	5
1歳児 (02)	13	13	0	0	1	3	11
2歳児 (03)	19	19	0	0	7	8	17
3歳児 (04)	37	37	1	5	22	13	34
4歳児 (05)	32	32	1	3	19	11	25
5歳児 (06)	26	26	4	27	15	8	17

※市町村が実施主体となっている保育所歯科健康診査結果を記入。ただし、幼稚園・認定こども園・私立保育所については把握している範囲で記入すること。

5 妊婦歯科健康診査

		19歳以下 (1)	20歳代 (2)	30歳代 (3)	40歳以上 (4)	計 (5)
対象者数 (01)						
受診者数 (02)						
むし歯等の状況	健全歯数 (03)					
	未処置歯数 (04)					
	処置歯数 (05)					
	現在歯数 (06)					
	要補綴歯数 (07)					
	欠損補綴歯数 (08)					
歯周病の状況	歯状肉出血	BOP = 0 (A)				
		BOP = 1 (B)				
		BOP = 9 (C)				
		BOP = X (D)				
	歯周ポケット	PD = 0 (E)				
PD = 1 (F)						
PD = 2 (G)						
PD = 9 (H)						
PD = X (I)						
歯科保健行動	歯間部清掃用具を使用している者 (14)					
	定期的に歯石除去や歯面清掃を受けている者 (15)					
	定期的に歯科検診を受けている者 (16)					
	ときどき歯肉を自分で観察している者 (17)					

6 成人歯科健康診査 (歯周病快診)

		20歳代 (1)	30歳代 (2)	40歳代 (3)	50歳代 (4)	60歳代 (5)	70歳代 (6)	80歳以上 (7)
対象者数 (01)				51	83	88	96	
受診者数 (02)				4	6	7	9	
むし歯等の状況	健全歯数 (03)			80	92	82	103	
	未処置歯数 (04)			1	1	0	20	
	処置歯数 (05)			31	81	111	119	
	現在歯数 (06)			112	174	193	242	
	要補綴歯数 (07)			3	0	1	1	
	欠損補綴歯数 (08)			0	0	3	11	
歯周病の状況	歯状肉出血	BOP = 0 (J)		3	5	6	7	
		BOP = 1 (K)		1	1	1	2	
		BOP = 9 (L)		0	0	0	0	
		BOP = X (M)		0	0	0	0	
	歯周ポケット	PD = 0 (N)		3	6	6	8	
PD = 1 (O)			0	0	1	1		
PD = 2 (P)			1	0	0	0		
PD = 9 (Q)			0	0	0	0		
PD = X (R)			0	0	0	0		
歯科保健行動	歯間部清掃用具を使用している者 (14)			3	2	5	6	
	定期的に歯石除去や歯面清掃を受けている者 (15)							
	定期的に歯科検診を受けている者 (16)			1	3	2	5	
	ときどき歯肉を自分で観察している者 (17)							

市町村名 多古町

1 1歳6か月児歯科健康診査

対象者数 (1)	受診者数 (2)	むし歯のある者 (3)	むし歯の総数 (4)	フッ化物歯面塗布を受けたことのある者 (5)	間食として甘味食品・飲料を1日3回以上飲食する習慣を持つ者 (6)	毎日保護者が仕上げ磨きをする習慣のある者 (7)
67	57	1	5	57	2	57

2 2歳児歯科健康診査

対象者数 (1)	受診者数 (2)	むし歯のある者 (3)	むし歯の総数 (4)	フッ化物歯面塗布を受けたことのある者 (5)	間食として甘味食品・飲料を1日3回以上飲食する習慣を持つ者 (6)	毎日保護者が仕上げ磨きをする習慣のある者 (7)
31	33	1	4	33	1	33

3 3歳児歯科健康診査

対象者数 (1)	受診者数 (2)	むし歯のある者 (3)	むし歯の総数 (4)	フッ化物歯面塗布を受けたことのある者 (5)	間食として甘味食品・飲料を1日3回以上飲食する習慣を持つ者 (6)	毎日保護者が仕上げ磨きをする習慣のある者 (7)
69	65	12	12	65	10	69

4 保育所歯科健康診査

	対象者数 (1)	受診者数 (2)	むし歯のある者 (3)	むし歯の総数 (4)	フッ化物歯面塗布を受けたことのある者 (5)	間食として甘味食品・飲料を1日3回以上飲食する習慣のある者 (6)	毎日保護者が仕上げ磨きをする習慣のある者 (7)
0歳児 (01)							
1歳児 (02)							
2歳児 (03)							
3歳児 (04)							
4歳児 (05)							
5歳児 (06)							

※市町村が実施主体となっている保育所歯科健康診査結果を記入。ただし、幼稚園・認定こども園・私立保育所については把握している範囲で記入すること。

5 妊婦歯科健康診査

		19歳以下 (1)	20歳代 (2)	30歳代 (3)	40歳以上 (4)	計 (5)		
対象者数 (01)		1	17	25	9	52		
受診者数 (02)		0	3	2	1	6		
むし歯等の状況	健全歯数 (03)	0	64	43	13	120		
	未処置歯数 (04)	0	0	1	0	1		
	処置歯数 (05)	0	18	14	15	47		
	現在歯数 (06)	0	82	58	28	168		
	要補綴歯数 (07)	0	0	0	0	0		
	欠損補綴歯数 (08)	0	0	0	0	0		
歯周病の状況	歯状肉出血	BOP = 0 (A)	0	3	2	1	6	
		BOP = 1 (B)	0	0	0	0	0	
		BOP = 9 (C)	0	0	0	0	0	
		BOP = X (D)	0	0	0	0	0	
	歯周ポケット		PD = 0 (E)	0	3	2	1	6
			PD = 1 (F)	0	0	0	0	0
		PD = 2 (G)	0	0	0	0	0	
		PD = 9 (H)	0	0	0	0	0	
		PD = X (I)	0	0	0	0	0	
歯科保健行動	歯間部清掃用具を使用している者 (14)	0	2	0	0	2		
	定期的に歯石除去や歯面清掃を受けている者 (15)	0	2	0	1	3		
	定期的に歯科検診を受けている者 (16)	0	2	0	1	3		
	ときどき歯肉を自分で観察している者 (17)	0	3	1	1	5		

6 成人歯科健康診査 (歯周病快診)

		20歳代 (1)	30歳代 (2)	40歳代 (3)	50歳代 (4)	60歳代 (5)	70歳代 (6)	80歳以上 (7)	
対象者数 (01)		0	124	127	166	177	263	188	
受診者数 (02)		0	6	0	7	11	12	18	
むし歯等の状況	健全歯数 (03)	0	120	0	102	102	91	134	
	未処置歯数 (04)	0	12	0	5	5	4	10	
	処置歯数 (05)	0	41	0	71	183	202	232	
	現在歯数 (06)	0	178	0	178	290	297	376	
	要補綴歯数 (07)	0	0	0	3	4	15	26	
	欠損補綴歯数 (08)	0	0	0	2	14	8	66	
歯周病の状況	歯状肉出血	BOP = 0 (J)	0	3	0	2	5	4	6
		BOP = 1 (K)	0	3	0	5	6	8	12
		BOP = 9 (L)	0	0	0	0	0	0	0
		BOP = X (M)	0	0	0	0	0	0	0
	歯周ポケット	PD = 0 (N)	0	3	0	4	6	9	6
		PD = 1 (O)	0	3	0	2	4	3	9
		PD = 2 (P)	0	0	0	1	1	0	3
		PD = 9 (Q)	0	0	0	0	0	0	0
		PD = X (R)	0	0	0	0	0	0	0
		歯科保健行動	歯間部清掃用具を使用している者 (14)	0	2	0	2	3	4
	定期的に歯石除去や歯面清掃を受けている者 (15)	0	0	0	0	0	0	0	
	定期的に歯科検診を受けている者 (16)	0	3	0	2	4	6	8	
	ときどき歯肉を自分で観察している者 (17)	0	0	0	0	0	0	0	

市町村名 東庄町

1 1歳6か月児歯科健康診査

対象者数 (1)	受診者数 (2)	むし歯のある者 (3)	むし歯の総数 (4)	フッ化物歯面塗布を受けたことのある者 (5)	間食として甘味食品・飲料を1日3回以上飲食する習慣を持つ者 (6)	毎日保護者が仕上げ磨きをする習慣のある者 (7)
59	56	0	0	10	11	48

2 2歳児歯科健康診査

対象者数 (1)	受診者数 (2)	むし歯のある者 (3)	むし歯の総数 (4)	フッ化物歯面塗布を受けたことのある者 (5)	間食として甘味食品・飲料を1日3回以上飲食する習慣を持つ者 (6)	毎日保護者が仕上げ磨きをする習慣のある者 (7)
46	45	3	12	14	4	39

3 3歳児歯科健康診査

対象者数 (1)	受診者数 (2)	むし歯のある者 (3)	むし歯の総数 (4)	フッ化物歯面塗布を受けたことのある者 (5)	間食として甘味食品・飲料を1日3回以上飲食する習慣を持つ者 (6)	毎日保護者が仕上げ磨きをする習慣のある者 (7)
71	66	8	20	26	11	60

4 保育所歯科健康診査

	対象者数 (1)	受診者数 (2)	むし歯のある者 (3)	むし歯の総数 (4)	フッ化物歯面塗布を受けたことのある者 (5)	間食として甘味食品・飲料を1日3回以上飲食する習慣を持つ者 (6)	毎日保護者が仕上げ磨きをする習慣のある者 (7)
0歳児 (01)							
1歳児 (02)							
2歳児 (03)							
3歳児 (04)							
4歳児 (05)							
5歳児 (06)							

※市町村が実施主体となっている保育所歯科健康診査結果を記入。ただし、幼稚園・認定こども園・私立保育所については把握している範囲で記入すること。

5 妊婦歯科健康診査

		19歳以下 (1)	20歳代 (2)	30歳代 (3)	40歳以上 (4)	計 (5)		
対象者数 (01)		1	44	40	7	92		
受診者数 (02)		0	4	4	2	10		
むし歯等の状況	健全歯数 (03)	0	91	67	34	192		
	未処置歯数 (04)	0	14	6	3	23		
	処置歯数 (05)	0	9	37	21	67		
	現在歯数 (06)	0	114	110	58	282		
	要補綴歯数 (07)	0	0	0	0	0		
	欠損補綴歯数 (08)	0	0	0	0	0		
	歯周病の状況	歯状肉出血	BOP=0 (A)	0	1	3	1	5
			BOP=1 (B)	0	3	1	1	5
		BOP=9 (C)	0	0	0	0	0	
		BOP=X (D)	0	0	0	0	0	
歯周ポケット			PD=0 (E)	0	4	3	2	9
			PD=1 (F)	0	0	1	0	1
			PD=2 (G)	0	0	0	0	0
			PD=9 (H)	0	0	0	0	0
			PD=X (I)	0	0	0	0	0
歯科保健行動		歯間部清掃器具を使用している者 (14)	0	1	2	0	3	
	定期的に歯石除去や歯面清掃を受けている者 (15)	0	0	0	0	0		
	定期的に歯科検診を受けている者 (16)	0	0	0	0	0		
	ときどき歯肉を自分で観察している者 (17)	0	1	2	0	3		

6 成人歯科健康診査 (歯周病検診)

		20歳代 (1)	30歳代 (2)	40歳代 (3)	50歳代 (4)	60歳代 (5)	70歳代 (6)	80歳以上 (7)
対象者数 (01)			188	291	204			
受診者数 (02)			12	9	6			
むし歯等の状況	健全歯数 (03)		241	126	61			
	未処置歯数 (04)		25	16	5			
	処置歯数 (05)		61	121	70			
	現在歯数 (06)		327	263	136			
	要補綴歯数 (07)		0	0	0			
	欠損補綴歯数 (08)		0	5	0			
歯周病の状況	歯状肉出血	BOP=0 (J)		1	3	1		
		BOP=1 (K)		11	6	5		
		BOP=9 (L)		0	0	0		
		BOP=X (M)		0	0	0		
	歯周ポケット	PD=0 (N)		10	6	3		
		PD=1 (O)		2	3	3		
		PD=2 (P)		0	0	0		
		PD=9 (Q)		0	0	0		
	PD=X (R)		0	0	0			
歯科保健行動	歯間部清掃器具を使用している者 (14)		2	6	5			
	定期的に歯石除去や歯面清掃を受けている者 (15)		1	3	1			
	定期的に歯科検診を受けている者 (16)		0	3	1			
	ときどき歯肉を自分で観察している者 (17)		5	1	1			

市町村名 鏡子市

1 1歳6か月児歯科健康診査

対象者数 (1)	受診者数 (2)	むし歯のある者 (3)	むし歯の総数 (4)	フッ化物歯面塗布を受けたことのある者 (5)	間食として甘味食品・飲料を1日3回以上飲食する習慣を持つ者 (6)	毎日保護者が仕上げ磨きをする習慣のある者 (7)
170	164	1	4		5	161

2 2歳児歯科健康診査

対象者数 (1)	受診者数 (2)	むし歯のある者 (3)	むし歯の総数 (4)	フッ化物歯面塗布を受けたことのある者 (5)	間食として甘味食品・飲料を1日3回以上飲食する習慣を持つ者 (6)	毎日保護者が仕上げ磨きをする習慣のある者 (7)
188	128	3	9	9	21	128

3 3歳児歯科健康診査

対象者数 (1)	受診者数 (2)	むし歯のある者 (3)	むし歯の総数 (4)	フッ化物歯面塗布を受けたことのある者 (5)	間食として甘味食品・飲料を1日3回以上飲食する習慣を持つ者 (6)	毎日保護者が仕上げ磨きをする習慣のある者 (7)
209	207	26	100	135	16	205

4 保育所歯科健康診査

	対象者数 (1)	受診者数 (2)	むし歯のある者 (3)	むし歯の総数 (4)	フッ化物歯面塗布を受けたことのある者 (5)	間食として甘味食品・飲料を1日3回以上飲食する習慣を持つ者 (6)	毎日保護者が仕上げ磨きをする習慣のある者 (7)
0歳児 (01)	10	7	0	0			
1歳児 (02)	86	26	0	0			
2歳児 (03)	102	100	10	29			
3歳児 (04)	204	202	86	118			
4歳児 (05)	216	215	89	188			
5歳児 (06)	251	244	79	276			

※市町村が実施主体となっている保育所歯科健康診査結果を記入。ただし、幼稚園・認定こども園・私立保育所については把握している範囲で記入すること。

5 妊婦歯科健康診査

		19歳以下 (1)	20歳代 (2)	30歳代 (3)	40歳以上 (4)	計 (5)	
対象者数 (01)							
受診者数 (02)							
むし歯等の状況	健全歯数 (03)						
	未処置歯数 (04)						
	処置歯数 (05)						
	現在歯数 (06)						
	要補綴歯数 (07)						
	欠損補綴歯数 (08)						
	歯周病の状況	歯状肉出血	BOP = 0 (A)				
			BOP = 1 (B)				
BOP = 9 (C)							
BOP = X (D)							
歯周ポケット		PD = 0 (E)					
		PD = 1 (F)					
		PD = 2 (G)					
		PD = 9 (H)					
		PD = X (I)					
		歯科保健行動	歯間部清掃用具を使用している者 (14)				
定期的に歯石除去や歯面清掃を受けている者 (15)							
定期的に歯科検診を受けている者 (16)							
ときどき歯肉を自分で観察している者 (17)							

6 成人歯科健康診査 (歯周病快診)

		20歳代 (1)	30歳代 (2)	40歳代 (3)	50歳代 (4)	60歳代 (5)	70歳代 (6)	80歳以上 (7)
対象者数 (01)				548	758	866	998	
受診者数 (02)				22	17	14	32	
むし歯等の状況	健全歯数 (03)			388	247	157	324	
	未処置歯数 (04)			8	11	5	8	
	処置歯数 (05)			230	216	195	452	
	現在歯数 (06)			621	474	357	784	
	要補綴歯数 (07)			4	5	9	40	
	欠損補綴歯数 (08)			3	9	27	82	
歯周病の状況	歯状肉出血	BOP = 0 (J)		8	7	7	10	
		BOP = 1 (K)		14	10	7	22	
		BOP = 9 (L)		0	0	0	0	
		BOP = X (M)		0	0	0	0	
	歯周ポケット	PD = 0 (N)		10	7	6	9	
		PD = 1 (O)		9	6	7	11	
		PD = 2 (P)		3	4	1	12	
		PD = 9 (Q)		0	0	0	0	
		PD = X (R)		0	0	0	0	
		歯科保健行動	歯間部清掃用具を使用している者 (14)			11	12	11
定期的に歯石除去や歯面清掃を受けている者 (15)				3	2	1	9	
定期的に歯科検診を受けている者 (16)				5	1	2	7	
ときどき歯肉を自分で観察している者 (17)				3	1	3	2	

市町村名 旭市

1 1歳6か月児歯科健康診査

対象者数 (1)	受診者数 (2)	むし歯のある者 (3)	むし歯の総数 (4)	フッ化物歯面塗布を受けたことのある者 (5)	間食として甘味食品・飲料を1日3回以上飲食する習慣を持つ者 (6)	毎日保護者が仕上げ磨きをする習慣のある者 (7)
374	374	1	1			364

2 2歳児歯科健康診査

対象者数 (1)	受診者数 (2)	むし歯のある者 (3)	むし歯の総数 (4)	フッ化物歯面塗布を受けたことのある者 (5)	間食として甘味食品・飲料を1日3回以上飲食する習慣を持つ者 (6)	毎日保護者が仕上げ磨きをする習慣のある者 (7)
388	382	11	32	101		376

3 3歳児歯科健康診査

対象者数 (1)	受診者数 (2)	むし歯のある者 (3)	むし歯の総数 (4)	フッ化物歯面塗布を受けたことのある者 (5)	間食として甘味食品・飲料を1日3回以上飲食する習慣を持つ者 (6)	毎日保護者が仕上げ磨きをする習慣のある者 (7)
419	414	41	110	315		411

4 保育所歯科健康診査

	対象者数 (1)	受診者数 (2)	むし歯のある者 (3)	むし歯の総数 (4)	フッ化物歯面塗布を受けたことのある者 (5)	間食として甘味食品・飲料を1日3回以上飲食する習慣を持つ者 (6)	毎日保護者が仕上げ磨きをする習慣のある者 (7)
0歳児 (01)							
1歳児 (02)							
2歳児 (03)							
3歳児 (04)		390	380	53	125		
4歳児 (05)		436	433	99	368		
5歳児 (06)		478	472	118	506		

※市町村が実施主体となっている保育所歯科健康診査結果を記入。ただし、幼稚園・認定こども園・私立保育所については把握している範囲で記入すること。

5 妊婦歯科健康診査

		19歳以下 (1)	20歳代 (2)	30歳代 (3)	40歳以上 (4)	計 (5)
対象者数 (01)			180	171	21	372
受診者数 (02)			10	9	1	20
むし歯等の状況	健全歯数 (03)		252	184	16	452
	未処置歯数 (04)		3	2	0	5
	処置歯数 (05)		30	71	14	115
	現在歯数 (06)		285	257	30	572
	要補綴歯数 (07)		0	0	0	0
	欠損補綴歯数 (08)		0	0	0	0
歯周病の状況	歯状肉出血	BOP=0 (A)				
		BOP=1 (B)				
		BOP=9 (C)				
		BOP=X (D)				
	歯周ポケット	PD=0 (E)				
		PD=1 (F)				
PD=2 (G)						
PD=9 (H)						
PD=X (I)						
歯科保健行動	歯間部清掃器具を使用している者 (14)		4	4	0	8
	定期的に歯石除去や歯面清掃を受けている者 (15)					
	定期的に歯科検診を受けている者 (16)					
	ときどき歯肉を自分で観察している者 (17)					

6 成人歯科健康診査 (歯周病検診)

		20歳代 (1)	30歳代 (2)	40歳代 (3)	50歳代 (4)	60歳代 (5)	70歳代 (6)	80歳以上 (7)
対象者数 (01)				653	927	827	1,015	
受診者数 (02)				74	116	102	120	
むし歯等の状況	健全歯数 (03)			1,275	1,584	1,003	1,170	
	未処置歯数 (04)			69	127	64	83	
	処置歯数 (05)			757	1,550	1,519	1,540	
	現在歯数 (06)			2,101	3,261	2,586	2,793	
	要補綴歯数 (07)			10	20	39	130	
	欠損補綴歯数 (08)			8	50	197	388	
歯周病の状況	歯状肉出血	BOP=0 (J)			27	34	28	39
		BOP=1 (K)			47	82	74	79
		BOP=9 (L)			0	0	0	2
		BOP=X (M)			0	0	0	0
	歯周ポケット	PD=0 (N)			48	58	39	45
		PD=1 (O)			23	45	47	54
PD=2 (P)				3	13	16	19	
PD=9 (Q)				0	0	0	2	
PD=X (R)			0	0	0	0		
歯科保健行動	歯間部清掃器具を使用している者 (14)			36	60	69	68	
	定期的に歯石除去や歯面清掃を受けている者 (15)			24	39	40	46	
	定期的に歯科検診を受けている者 (16)			24	36	40	50	
	ときどき歯肉を自分で観察している者 (17)			25	42	55	54	

1 1歳6か月児歯科健康診査

対象者数 (1)	受診者数 (2)	むし歯のある者 (3)	むし歯の総数 (4)	フッ化物歯面塗布を受けたことのある者 (5)	間食として甘味食品・飲料を1日3回以上飲食する習慣を持つ者 (6)	毎日保護者が仕上げ磨きをする習慣のある者 (7)
154	150	1	2	143	22	142

2 2歳児歯科健康診査

対象者数 (1)	受診者数 (2)	むし歯のある者 (3)	むし歯の総数 (4)	フッ化物歯面塗布を受けたことのある者 (5)	間食として甘味食品・飲料を1日3回以上飲食する習慣を持つ者 (6)	毎日保護者が仕上げ磨きをする習慣のある者 (7)
149	147	7	14	144	22	139

3 3歳児歯科健康診査

対象者数 (1)	受診者数 (2)	むし歯のある者 (3)	むし歯の総数 (4)	フッ化物歯面塗布を受けたことのある者 (5)	間食として甘味食品・飲料を1日3回以上飲食する習慣を持つ者 (6)	毎日保護者が仕上げ磨きをする習慣のある者 (7)
155	157	12	36	154	30	152

4 保育所歯科健康診査

	対象者数 (1)	受診者数 (2)	むし歯のある者 (3)	むし歯の総数 (4)	フッ化物歯面塗布を受けたことのある者 (5)	間食として甘味食品・飲料を1日3回以上飲食する習慣を持つ者 (6)	毎日保護者が仕上げ磨きをする習慣のある者 (7)
0歳児 (01)							
1歳児 (02)							
2歳児 (03)		29	28	2	4		
3歳児 (04)		37	31	2	4		
4歳児 (05)		41	40	6	14		
5歳児 (06)		42	40	9	48		

※市町村が実施主体となっている保育所歯科健康診査結果を記入。ただし、幼稚園・認定こども園・私立保育所については把握している範囲で記入すること。

5 妊婦歯科健康診査

		19歳以下 (1)	20歳代 (2)	30歳代 (3)	40歳以上 (4)	計 (5)	
対象者数 (01)		2	47	68	6	123	
受診者数 (02)		0	11	22	3	36	
むし歯等の状況	健全歯数 (03)	0	237	416	54	707	
	未処置歯数 (04)	0	29	40	0	69	
	処置歯数 (05)	0	49	169	30	248	
	現在歯数 (06)	0	315	625	84	1,024	
	要補綴歯数 (07)	0	1	3	0	4	
	欠損補綴歯数 (08)	0	1	2	2	5	
歯周病の状況	歯状肉出血	BOP = 0 (A)	0	3	6	1	10
		BOP = 1 (B)	0	8	16	2	26
		BOP = 9 (C)	0	0	0	0	0
		BOP = X (D)	0	0	0	0	0
	歯のポケット	PD = 0 (E)	0	5	9	1	15
		PD = 1 (F)	0	5	11	2	18
		PD = 2 (G)	0	1	2	0	3
		PD = 9 (H)	0	0	0	0	0
		PD = X (I)	0	0	0	0	0
		歯科保健行動	歯間部清掃用具を使用している者 (14)	0	4	11	1
	定期的に歯石除去や歯面清掃を受けている者 (15)	0	4	7	0	11	
	定期的に歯科検診を受けている者 (16)	0	4	7	1	12	
	ときどき歯肉を自分で観察している者 (17)	0	4	10	2	16	

6 成人歯科健康診査 (歯周病快診)

		20歳代 (1)	30歳代 (2)	40歳代 (3)	50歳代 (4)	60歳代 (5)	70歳代 (6)	80歳以上 (7)
対象者数 (01)				383	534	471	614	
受診者数 (02)				15	39	40	42	
むし歯等の状況	健全歯数 (03)			262	552	500	412	
	未処置歯数 (04)			8	31	31	37	
	処置歯数 (05)			154	515	527	585	
	現在歯数 (06)			424	1,098	1,058	1,034	
	要補綴歯数 (07)			2	4	27	46	
	欠損補綴歯数 (08)			4	17	41	102	
歯周病の状況	歯状肉出血	BOP = 0 (J)			2	10	12	14
		BOP = 1 (K)			13	29	28	28
		BOP = 9 (L)			0	0	0	0
		BOP = X (M)			0	0	0	0
	歯のポケット	PD = 0 (N)			9	16	15	11
		PD = 1 (O)			5	18	21	21
		PD = 2 (P)			1	5	4	10
		PD = 9 (Q)			0	0	0	0
		PD = X (R)			0	0	0	0
		歯科保健行動	歯間部清掃用具を使用している者 (14)			11	16	22
	定期的に歯石除去や歯面清掃を受けている者 (15)			7	11	10	12	
	定期的に歯科検診を受けている者 (16)			6	13	8	13	
	ときどき歯肉を自分で観察している者 (17)			7	18	24	29	



市町村名 **東金市**

**1 1歳6か月児歯科健康診査**

対象者数 (1)	受診者数 (2)	むし歯のある者 (3)	むし歯の総数 (4)	フッ化物歯面塗布を受けたことのある者 (5)	間食として甘味食品・飲料を1日3回以上飲食する習慣を持つ者 (6)	毎日保護者が仕上げ磨きをする習慣のある者 (7)
318	298	1	1	285	40	283

**2 2歳児歯科健康診査**

対象者数 (1)	受診者数 (2)	むし歯のある者 (3)	むし歯の総数 (4)	フッ化物歯面塗布を受けたことのある者 (5)	間食として甘味食品・飲料を1日3回以上飲食する習慣を持つ者 (6)	毎日保護者が仕上げ磨きをする習慣のある者 (7)
328	297	15	47	286	27	290

**3 3歳児歯科健康診査**

対象者数 (1)	受診者数 (2)	むし歯のある者 (3)	むし歯の総数 (4)	フッ化物歯面塗布を受けたことのある者 (5)	間食として甘味食品・飲料を1日3回以上飲食する習慣を持つ者 (6)	毎日保護者が仕上げ磨きをする習慣のある者 (7)
317	292	36	138	284	27	285

**4 保育所歯科健康診査**

	対象者数 (1)	受診者数 (2)	むし歯のある者 (3)	むし歯の総数 (4)	フッ化物歯面塗布を受けたことのある者 (5)	間食として甘味食品・飲料を1日3回以上飲食する習慣を持つ者 (6)	毎日保護者が仕上げ磨きをする習慣のある者 (7)
0歳児 (01)	29	28	0	0			
1歳児 (02)	68	67	0	0			
2歳児 (03)	114	110	6	16			
3歳児 (04)	268	253	35	133			
4歳児 (05)	344	330	68	266			
5歳児 (06)	325	307	104	445			

※市町村が実施主体となっている保育所歯科健康診査結果を記入。ただし、幼稚園・認定こども園・私立保育所については把握している範囲で記入すること。

**5 妊婦歯科健康診査**

		19歳以下 (1)	20歳代 (2)	30歳代 (3)	40歳以上 (4)	計 (5)
対象者数 (01)						
受診者数 (02)						
むし歯等の状況	健全歯数 (03)					
	未処置歯数 (04)					
	処置歯数 (05)					
	現在歯数 (06)					
	要補綴歯数 (07)					
欠損補綴歯数 (08)						
歯周病の状況	歯状肉出血					
	BOP = 0 (A)					
	BOP = 1 (B)					
	BOP = 9 (C)					
	BOP = X (D)					
歯のポケット	歯のポケット					
	PD = 0 (E)					
	PD = 1 (F)					
	PD = 2 (G)					
	PD = 9 (H)					
PD = X (I)						
歯科保健行動	歯間部清掃用具を使用している者 (14)					
	定期的に歯石除去や歯面清掃を受けている者 (15)					
	定期的に歯科検診を受けている者 (16)					
	ときどき歯肉を自分で観察している者 (17)					

**6 成人歯科健康診査 (歯周病快診)**

		20歳代 (1)	30歳代 (2)	40歳代 (3)	50歳代 (4)	60歳代 (5)	70歳代 (6)	80歳以上 (7)
対象者数 (01)		1,118	1,150	1,369	1,739	1,507	894	
受診者数 (02)		3	6	25	12	10	8	
むし歯等の状況	健全歯数 (03)	74	125	445	186	114	79	
	未処置歯数 (04)	0	10	27	4	7	3	
	処置歯数 (05)	18	40	251	146	143	90	
	現在歯数 (06)	87	175	723	336	264	172	
	要補綴歯数 (07)	0	0	1	0	10	2	
欠損補綴歯数 (08)		0	0	3	3	8	39	
歯周病の状況	歯状肉出血							
	BOP = 0 (J)	0	1	9	2	3	4	
	BOP = 1 (K)	3	5	16	10	7	4	
	BOP = 9 (L)	0	0	0	0	0	0	
	BOP = X (M)	0	0	0	0	0	0	
歯のポケット	歯のポケット							
	PD = 0 (N)	1	5	16	8	4	3	
	PD = 1 (O)	2	1	8	2	6	4	
	PD = 2 (P)	0	0	1	2	0	1	
	PD = 9 (Q)	0	0	0	0	0	0	
PD = X (R)		0	0	0	0	0	0	
歯科保健行動	歯間部清掃用具を使用している者 (14)	1	5	12	6	4	5	
	定期的に歯石除去や歯面清掃を受けている者 (15)							
	定期的に歯科検診を受けている者 (16)	3	0	11	3	5	4	
	ときどき歯肉を自分で観察している者 (17)	1	3	8	2	2	0	

1 1歳6か月児歯科健康診査

対象者数 (1)	受診者数 (2)	むし歯のある者 (3)	むし歯の総数 (4)	フッ化物歯面塗布を受けたことのある者 (5)	間食として甘味食品・飲料を1日3回以上飲食する習慣を持つ者 (6)	毎日保護者が仕上げ磨きをする習慣のある者 (7)
222	213	2	6	198	27	196

2 2歳児歯科健康診査

対象者数 (1)	受診者数 (2)	むし歯のある者 (3)	むし歯の総数 (4)	フッ化物歯面塗布を受けたことのある者 (5)	間食として甘味食品・飲料を1日3回以上飲食する習慣を持つ者 (6)	毎日保護者が仕上げ磨きをする習慣のある者 (7)
228	204	9	27	197	22	186

3 3歳児歯科健康診査

対象者数 (1)	受診者数 (2)	むし歯のある者 (3)	むし歯の総数 (4)	フッ化物歯面塗布を受けたことのある者 (5)	間食として甘味食品・飲料を1日3回以上飲食する習慣を持つ者 (6)	毎日保護者が仕上げ磨きをする習慣のある者 (7)
244	231	29	147	226	22	217

4 保育所歯科健康診査

	対象者数 (1)	受診者数 (2)	むし歯のある者 (3)	むし歯の総数 (4)	フッ化物歯面塗布を受けたことのある者 (5)	間食として甘味食品・飲料を1日3回以上飲食する習慣を持つ者 (6)	毎日保護者が仕上げ磨きをする習慣のある者 (7)
0歳児 (01)		32	29	0	0		
1歳児 (02)		83	79	0	0		
2歳児 (03)		113	107	2	4		
3歳児 (04)		224	214	29	102		
4歳児 (05)		219	207	30	82		
5歳児 (06)		245	230	47	157		

※市町村が実施主体となっている保育所歯科健康診査結果を記入。ただし、幼稚園・認定こども園・私立保育所については把握している範囲で記入すること。

5 妊婦歯科健康診査

		19歳以下 (1)	20歳代 (2)	30歳代 (3)	40歳以上 (4)	計 (5)
対象者数 (01)		1	33	64	6	104
受診者数 (02)		0	12	80	1	43
むし歯等の状況	健全歯数 (03)	0	279	622	9	910
	未処置歯数 (04)	0	26	35	1	62
	処置歯数 (05)	0	40	200	19	259
	現在歯数 (06)	0	345	857	29	1,231
	要補綴歯数 (07)	0	3	1	0	4
	欠損補綴歯数 (08)	0	0	2	0	2
歯周病の状況	歯状肉出血	BOP=0 (A)				
		BOP=1 (B)				
		BOP=9 (C)				
		BOP=X (D)				
	歯のポケット	PD=0 (E)				
PD=1 (F)						
PD=2 (G)						
PD=9 (H)						
PD=X (I)						
歯科保健行動	歯間部清掃器具を使用している者 (14)	0	4	19	0	23
	定期的に歯石除去や歯面清掃を受けている者 (15)	0	4	11	0	15
	定期的に歯科検診を受けている者 (16)	0	2	9	0	11
	ときどき歯肉を自分で観察している者 (17)	0	7	20	0	27

6 成人歯科健康診査 (歯周病検診)

		20歳代 (1)	30歳代 (2)	40歳代 (3)	50歳代 (4)	60歳代 (5)	70歳代 (6)	80歳以上 (7)
対象者数 (01)				512	788	675	918	
受診者数 (02)				26	40	44	68	
むし歯等の状況	健全歯数 (03)			411	552	459	659	
	未処置歯数 (04)			25	26	29	48	
	処置歯数 (05)			318	551	669	751	
	現在歯数 (06)			754	1,129	1,157	1,458	
	要補綴歯数 (07)			0	1	8	17	
	欠損補綴歯数 (08)			2	21	57	274	
歯周病の状況	歯状肉出血	BOP=0 (J)			18	21	24	47
		BOP=1 (K)			8	19	20	15
		BOP=9 (L)			0	0	0	0
		BOP=X (M)			0	0	0	1
	歯のポケット	PD=0 (N)			18	29	27	43
PD=1 (O)				5	5	14	13	
PD=2 (P)				3	6	3	6	
PD=9 (Q)				0	0	0	0	
PD=X (R)				0	0	0	1	
歯科保健行動	歯間部清掃器具を使用している者 (14)			15	22	21	36	
	定期的に歯石除去や歯面清掃を受けている者 (15)			10	14	23	32	
	定期的に歯科検診を受けている者 (16)			12	14	23	41	
	ときどき歯肉を自分で観察している者 (17)			11	16	21	30	

1 1歳6か月児歯科健康診査

対象者数 (1)	受診者数 (2)	むし歯のある者 (3)	むし歯の総数 (4)	フッ化物歯面塗布を受けたことのある者 (5)	間食として甘味食品・飲料を1日3回以上飲食する習慣を持つ者 (6)	毎日保護者が仕上げ磨きをする習慣のある者 (7)
239	227	2	8	24	43	214

2 2歳児歯科健康診査

対象者数 (1)	受診者数 (2)	むし歯のある者 (3)	むし歯の総数 (4)	フッ化物歯面塗布を受けたことのある者 (5)	間食として甘味食品・飲料を1日3回以上飲食する習慣を持つ者 (6)	毎日保護者が仕上げ磨きをする習慣のある者 (7)
264	210	1	3	179	63	204

3 3歳児歯科健康診査

対象者数 (1)	受診者数 (2)	むし歯のある者 (3)	むし歯の総数 (4)	フッ化物歯面塗布を受けたことのある者 (5)	間食として甘味食品・飲料を1日3回以上飲食する習慣を持つ者 (6)	毎日保護者が仕上げ磨きをする習慣のある者 (7)
287	270	19	70	250	81	260

4 保育所歯科健康診査

	対象者数 (1)	受診者数 (2)	むし歯のある者 (3)	むし歯の総数 (4)	フッ化物歯面塗布を受けたことのある者 (5)	間食として甘味食品・飲料を1日3回以上飲食する習慣を持つ者 (6)	毎日保護者が仕上げ磨きをする習慣のある者 (7)
0歳児 (01)	37	32	0	0			
1歳児 (02)	67	64	0	0			
2歳児 (03)	108	99	5	9			
3歳児 (04)	289	270	24	45			
4歳児 (05)	312	300	45	117			
5歳児 (06)	334	317	54	124			

※市町村が実施主体となっている保育所歯科健康診査結果を記入。ただし、幼稚園・認定こども園・私立保育所については把握している範囲で記入すること。

5 妊婦歯科健康診査

		19歳以下 (1)	20歳代 (2)	30歳代 (3)	40歳以上 (4)	計 (5)	
対象者数 (01)		1	75	99	6	181	
受診者数 (02)		0	16	22	2	40	
むし歯等の状況	健全歯数 (03)	0	399	525	37	961	
	未処置歯数 (04)	0	4	18	0	22	
	処置歯数 (05)	0	55	88	19	162	
	現在歯数 (06)	0	458	631	56	1,145	
	要補綴歯数 (07)	0	0	0	0	0	
	欠損補綴歯数 (08)	0	0	0	2	2	
歯周病の状況	歯状肉出血	BOP = 0 (A)	0	4	6	1	11
		BOP = 1 (B)	0	12	16	1	29
		BOP = 9 (C)	0	0	0	0	0
		BOP = X (D)	0	0	0	0	0
	歯周ポケット	PD = 0 (E)	0	8	11	0	19
		PD = 1 (F)	0	8	11	2	21
		PD = 2 (G)	0	0	0	0	0
		PD = 9 (H)	0	0	0	0	0
		PD = X (I)	0	0	0	0	0
		歯科保健行動	歯間部清掃用器具を使用している者 (14)	0	9	13	1
	定期的に歯石除去や歯面清掃を受けている者 (15)	0	4	6	0	10	
	定期的に歯科検診を受けている者 (16)	0	3	6	0	9	
	ときどき歯肉を自分で観察している者 (17)	0	9	7	1	17	

6 成人歯科健康診査 (歯周病快診)

		20歳代 (1)	30歳代 (2)	40歳代 (3)	50歳代 (4)	60歳代 (5)	70歳代 (6)	80歳以上 (7)	
対象者数 (01)		391	380	541	766	657	806	0	
受診者数 (02)		1	0	6	3	7	10	0	
むし歯等の状況	健全歯数 (03)	17	0	126	49	99	167	0	
	未処置歯数 (04)	0	0	1	1	1	2	0	
	処置歯数 (05)	9	0	43	36	94	90	0	
	現在歯数 (06)	26	0	170	86	194	259	0	
	要補綴歯数 (07)	0	0	0	0	1	8	0	
	欠損補綴歯数 (08)	0	0	1	0	5	12	0	
歯周病の状況	歯状肉出血	BOP = 0 (J)	1	0	2	1	6	5	0
		BOP = 1 (K)	0	0	4	2	1	5	0
		BOP = 9 (L)	0	0	0	0	0	0	0
		BOP = X (M)	0	0	0	0	0	0	0
	歯周ポケット	PD = 0 (N)	1	0	5	1	1	5	0
		PD = 1 (O)	0	0	1	2	6	5	0
		PD = 2 (P)	0	0	0	0	0	0	0
		PD = 9 (Q)	0	0	0	0	0	0	0
		PD = X (R)	0	0	0	0	0	0	0
		歯科保健行動	歯間部清掃用器具を使用している者 (14)	0	0	5	2	7	6
	定期的に歯石除去や歯面清掃を受けている者 (15)	0	0	1	1	3	3	0	
	定期的に歯科検診を受けている者 (16)	0	0	1	1	3	3	0	
	ときどき歯肉を自分で観察している者 (17)	0	0	3	2	3	5	0	

1 1歳6か月児歯科健康診査

対象者数 (1)	受診者数 (2)	むし歯のある者 (3)	むし歯の総数 (4)	フッ化物歯面塗布を受けたことのある者 (5)	間食として甘味食品・飲料を1日3回以上飲食する習慣を持つ者 (6)	毎日保護者が仕上げ磨きをする習慣のある者 (7)
87	86	0	0	88	2	35

2 2歳児歯科健康診査

対象者数 (1)	受診者数 (2)	むし歯のある者 (3)	むし歯の総数 (4)	フッ化物歯面塗布を受けたことのある者 (5)	間食として甘味食品・飲料を1日3回以上飲食する習慣を持つ者 (6)	毎日保護者が仕上げ磨きをする習慣のある者 (7)
45	80	0	0	29	5	30

3 3歳児歯科健康診査

対象者数 (1)	受診者数 (2)	むし歯のある者 (3)	むし歯の総数 (4)	フッ化物歯面塗布を受けたことのある者 (5)	間食として甘味食品・飲料を1日3回以上飲食する習慣を持つ者 (6)	毎日保護者が仕上げ磨きをする習慣のある者 (7)
47	41	6	16	22	9	40

4 保育所歯科健康診査

	対象者数 (1)	受診者数 (2)	むし歯のある者 (3)	むし歯の総数 (4)	フッ化物歯面塗布を受けたことのある者 (5)	間食として甘味食品・飲料を1日3回以上飲食する習慣を持つ者 (6)	毎日保護者が仕上げ磨きをする習慣のある者 (7)
0歳児 (01)	18	12	0	0			
1歳児 (02)	15	15	1	1			
2歳児 (03)	30	30	0	0			
3歳児 (04)	40	40	8	16			
4歳児 (05)	52	52	16	60			
5歳児 (06)	50	50	15	28			

※市町村が実施主体となっている保育所歯科健康診査結果を記入。ただし、幼稚園・認定こども園・私立保育所については把握している範囲で記入すること。

5 妊婦歯科健康診査

		19歳以下 (1)	20歳代 (2)	30歳代 (3)	40歳以上 (4)	計 (5)
対象者数 (01)						
受診者数 (02)						
むし歯等の状況	健全歯数 (03)					
	未処置歯数 (04)					
	処置歯数 (05)					
	現在歯数 (06)					
	要補綴歯数 (07)					
欠損補綴歯数 (08)						
歯周病の状況	歯肉出血	BOP=0 (A)				
		BOP=1 (B)				
		BOP=9 (C)				
		BOP=X (D)				
	歯周ポケット	PD=0 (E)				
PD=1 (F)						
PD=2 (G)						
PD=9 (H)						
PD=X (I)						
歯科保健行動	歯間部清掃器具を使用している者 (14)					
	定期的に歯石除去や歯面清掃を受けている者 (15)					
	定期的に歯科検診を受けている者 (16)					
	ときどき歯肉を自分で観察している者 (17)					

6 成人歯科健康診査 (歯周病検診)

		20歳代 (1)	30歳代 (2)	40歳代 (3)	50歳代 (4)	60歳代 (5)	70歳代 (6)	80歳以上 (7)
対象者数 (01)			1,084	1,740	2,151	2,333	2,867	2,077
受診者数 (02)			14	45	55	94	142	91
むし歯等の状況	健全歯数 (03)		323	821	787	1,122	1,540	805
	未処置歯数 (04)		7	13	12	26	102	39
	処置歯数 (05)		70	421	623	1,165	1,528	769
	現在歯数 (06)		400	1,255	1,422	2,813	3,172	1,618
	要補綴歯数 (07)		1	7	23	69	175	46
欠損補綴歯数 (08)			4	11	91	216	598	844
歯周病の状況	歯肉出血	BOP=0 (G)			8	7	5	6
		BOP=1 (K)			0	1	0	2
		BOP=9 (L)			0	0	0	1
		BOP=X (M)			0	0	1	5
	歯周ポケット	PD=0 (N)			8	7	5	8
PD=1 (O)				0	1	0	1	
PD=2 (P)				0	0	0	0	
PD=9 (Q)				0	0	0	1	
PD=X (R)				0	0	1	4	
歯科保健行動	歯間部清掃器具を使用している者 (14)							
	定期的に歯石除去や歯面清掃を受けている者 (15)							
	定期的に歯科検診を受けている者 (16)							
	ときどき歯肉を自分で観察している者 (17)							

\* 健康増進法事業による40歳、50歳、60歳及び70歳を対象とした歯周病検診受診者数

1 1歳6か月児歯科健康診査

対象者数 (1)	受診者数 (2)	むし歯のある者 (3)	むし歯の総数 (4)	フッ化物歯面塗布を受けたことのある者 (5)	間食として甘味食品・飲料を1日3回以上飲食する習慣を持つ者 (6)	毎日保護者が仕上げ磨きをする習慣のある者 (7)
88	82	2	6	82	7	82

2 2歳児歯科健康診査

対象者数 (1)	受診者数 (2)	むし歯のある者 (3)	むし歯の総数 (4)	フッ化物歯面塗布を受けたことのある者 (5)	間食として甘味食品・飲料を1日3回以上飲食する習慣を持つ者 (6)	毎日保護者が仕上げ磨きをする習慣のある者 (7)
24	20	2	3	19	6	19

3 3歳児歯科健康診査

対象者数 (1)	受診者数 (2)	むし歯のある者 (3)	むし歯の総数 (4)	フッ化物歯面塗布を受けたことのある者 (5)	間食として甘味食品・飲料を1日3回以上飲食する習慣を持つ者 (6)	毎日保護者が仕上げ磨きをする習慣のある者 (7)
23	22	3	13	22	2	22

4 保育所歯科健康診査

	対象者数 (1)	受診者数 (2)	むし歯のある者 (3)	むし歯の総数 (4)	フッ化物歯面塗布を受けたことのある者 (5)	間食として甘味食品・飲料を1日3回以上飲食する習慣を持つ者 (6)	毎日保護者が仕上げ磨きをする習慣のある者 (7)
0歳児 (01)	2	2	0	0			
1歳児 (02)	20	18	0	0			
2歳児 (03)	23	22	1	2			
3歳児 (04)	19	19	1	1			
4歳児 (05)	84	84	5	26			
5歳児 (06)	25	30	11	69			

※市町村が実施主体となっている保育所歯科健康診査結果を記入。ただし、幼稚園・認定こども園・私立保育所については把握している範囲で記入すること。

5 妊婦歯科健康診査

		19歳以下 (1)	20歳代 (2)	30歳代 (3)	40歳以上 (4)	計 (5)
対象者数 (01)		1	8	20	0	29
受診者数 (02)		0	1	0	0	1
むし歯等の状況	健全歯数 (03)	0	21	0	0	21
	未処置歯数 (04)	0	0	0	0	0
	処置歯数 (05)	0	8	0	0	8
	現在歯数 (06)	0	29	0	0	29
	要補綴歯数 (07)	0	0	0	0	0
	欠損補綴歯数 (08)	0	0	0	0	0
歯周病の状況	歯状肉出血	BOP = 0 (A)				
		BOP = 1 (B)				
		BOP = 9 (C)				
		BOP = X (D)				
	歯周ポケット	PD = 0 (E)				
		PD = 1 (F)				
		PD = 2 (G)				
		PD = 9 (H)				
		PD = X (I)				
歯科保健行動	歯間部清掃用具を使用している者 (14)	0	1	0	0	1
	定期的に歯石除去や歯面清掃を受けている者 (15)	0	1	0	0	1
	定期的に歯科検診を受けている者 (16)	0	1	0	0	1
	ときどき歯肉を自分で観察している者 (17)	0	0	0	0	0

6 成人歯科健康診査 (歯周病検診)

		20歳代 (1)	30歳代 (2)	40歳代 (3)	50歳代 (4)	60歳代 (5)	70歳代 (6)	80歳以上 (7)
対象者数 (01)								
受診者数 (02)								
むし歯等の状況	健全歯数 (03)							
	未処置歯数 (04)							
	処置歯数 (05)							
	現在歯数 (06)							
	要補綴歯数 (07)							
	欠損補綴歯数 (08)							
歯周病の状況	歯状肉出血	BOP = 0 (J)						
		BOP = 1 (K)						
		BOP = 9 (L)						
		BOP = X (M)						
	歯周ポケット	PD = 0 (N)						
		PD = 1 (O)						
		PD = 2 (P)						
		PD = 9 (Q)						
		PD = X (R)						
歯科保健行動	歯間部清掃用具を使用している者 (14)							
	定期的に歯石除去や歯面清掃を受けている者 (15)							
	定期的に歯科検診を受けている者 (16)							
	ときどき歯肉を自分で観察している者 (17)							

1 1歳6か月児歯科健康診査

対象者数 (1)	受診者数 (2)	むし歯のある者 (3)	むし歯の総数 (4)	フッ化物歯面塗布を受けたことのある者 (5)	間食として甘味食品・飲料を1日3回以上飲食する習慣を持つ者 (6)	毎日保護者が仕上げ磨きをする習慣のある者 (7)
116	105	1	2	28	16	95

2 2歳児歯科健康診査

対象者数 (1)	受診者数 (2)	むし歯のある者 (3)	むし歯の総数 (4)	フッ化物歯面塗布を受けたことのある者 (5)	間食として甘味食品・飲料を1日3回以上飲食する習慣を持つ者 (6)	毎日保護者が仕上げ磨きをする習慣のある者 (7)
106	88	5	20	52	18	34

3 3歳児歯科健康診査

対象者数 (1)	受診者数 (2)	むし歯のある者 (3)	むし歯の総数 (4)	フッ化物歯面塗布を受けたことのある者 (5)	間食として甘味食品・飲料を1日3回以上飲食する習慣を持つ者 (6)	毎日保護者が仕上げ磨きをする習慣のある者 (7)
129	126	18	54	105	20	120

4 保育所歯科健康診査

	対象者数 (1)	受診者数 (2)	むし歯のある者 (3)	むし歯の総数 (4)	フッ化物歯面塗布を受けたことのある者 (5)	間食として甘味食品・飲料を1日3回以上飲食する習慣を持つ者 (6)	毎日保護者が仕上げ磨きをする習慣のある者 (7)
0歳児 (01)		2	1	0	0	0	0
1歳児 (02)		18	12	0	0	8	4
2歳児 (03)		8	8	0	0	5	2
3歳児 (04)		15	15	1	2	10	6
4歳児 (05)		18	17	1	2	18	4
5歳児 (06)		22	21	4	16	20	10

※市町村が実施主体となっている保育所歯科健康診査結果を記入。ただし、幼稚園・認定こども園・私立保育所については把握している範囲で記入すること。

5 妊婦歯科健康診査

		19歳以下 (1)	20歳代 (2)	30歳代 (3)	40歳以上 (4)	計 (5)
対象者数 (01)						
受診者数 (02)						
むし歯等の状況	健全歯数 (03)					
	未処置歯数 (04)					
	処置歯数 (05)					
	現在歯数 (06)					
	要補綴歯数 (07)					
	欠損補綴歯数 (08)					
歯周病の状況	歯状肉出血	BOP = 0 (A)				
		BOP = 1 (B)				
		BOP = 9 (C)				
		BOP = X (D)				
	歯周ポケット	PD = 0 (E)				
		PD = 1 (F)				
		PD = 2 (G)				
		PD = 9 (H)				
		PD = X (I)				
歯科保健行動	歯間部清掃用具を使用している者 (14)					
	定期的に歯石除去や歯面清掃を受けている者 (15)					
	定期的に歯科検診を受けている者 (16)					
	ときどき歯肉を自分で観察している者 (17)					

6 成人歯科健康診査 (歯周病快診)

		20歳代 (1)	30歳代 (2)	40歳代 (3)	50歳代 (4)	60歳代 (5)	70歳代 (6)	80歳以上 (7)	
対象者数 (01)				258	330	297	397		
受診者数 (02)				5	8	5	18		
むし歯等の状況	健全歯数 (03)			85	125	37	220		
	未処置歯数 (04)			6	0	9	15		
	処置歯数 (05)			56	97	73	223		
	現在歯数 (06)			147	222	119	458		
	要補綴歯数 (07)			0	0	10	8		
	欠損補綴歯数 (08)			0	5	5	35		
歯周病の状況	歯状肉出血	BOP = 0 (J)		4	3	3	12		
		BOP = 1 (K)		1	4	0	4		
		BOP = 9 (L)		0	1	2	2		
		BOP = X (M)		0	0	0	0		
	歯周ポケット	PD = 0 (N)		1	3	0	1	3	
		PD = 1 (O)		3	4	0	6		
		PD = 2 (P)		1	1	1	5		
		PD = 9 (Q)		0	0	3	4		
		PD = X (R)		0	0	0	0		
歯科保健行動	歯間部清掃用具を使用している者 (14)			4	3	2	15		
	定期的に歯石除去や歯面清掃を受けている者 (15)								
	定期的に歯科検診を受けている者 (16)			2	2	0	12		
	ときどき歯肉を自分で観察している者 (17)								

市町村名 茂原市

1 1歳6か月児歯科健康診査

対象者数 (1)	受診者数 (2)	むし歯のある者 (3)	むし歯の総数 (4)	フッ化物歯面塗布を受けたことのある者 (5)	間食として甘味食品・飲料を1日3回以上飲食する習慣を持つ者 (6)	毎日保護者が仕上げ磨きをする習慣のある者 (7)
517	507	4	11	490	14	444

2 2歳児歯科健康診査

対象者数 (1)	受診者数 (2)	むし歯のある者 (3)	むし歯の総数 (4)	フッ化物歯面塗布を受けたことのある者 (5)	間食として甘味食品・飲料を1日3回以上飲食する習慣を持つ者 (6)	毎日保護者が仕上げ磨きをする習慣のある者 (7)
456	431	16	39	420	27	397

3 3歳児歯科健康診査

対象者数 (1)	受診者数 (2)	むし歯のある者 (3)	むし歯の総数 (4)	フッ化物歯面塗布を受けたことのある者 (5)	間食として甘味食品・飲料を1日3回以上飲食する習慣を持つ者 (6)	毎日保護者が仕上げ磨きをする習慣のある者 (7)
542	517	60	180	495	16	486

4 保育所歯科健康診査

	対象者数 (1)	受診者数 (2)	むし歯のある者 (3)	むし歯の総数 (4)	フッ化物歯面塗布を受けたことのある者 (5)	間食として甘味食品・飲料を1日3回以上飲食する習慣を持つ者 (6)	毎日保護者が仕上げ磨きをする習慣のある者 (7)
0歳児 (01)							
1歳児 (02)							
2歳児 (03)							
3歳児 (04)		430	416	52	184		
4歳児 (05)		512	491	80	333		
5歳児 (06)		512	497	115	382		

※市町村が実施主体となっている保育所歯科健康診査結果を記入。ただし、幼稚園・認定こども園・私立保育所については把握している範囲で記入すること。

5 妊婦歯科健康診査

		19歳以下 (1)	20歳代 (2)	30歳代 (3)	40歳以上 (4)	計 (5)	
対象者数 (01)		7	181	224	33	445	
受診者数 (02)		0	9	18	1	28	
むし歯等の状況	健全歯数 (03)	0	218	410	21	649	
	未処置歯数 (04)	0	17	19	1	37	
	処置歯数 (05)	0	25	103	5	133	
	現在歯数 (06)	0	260	532	27	819	
	要補綴歯数 (07)	0	1	0	0	1	
	欠損補綴歯数 (08)	0	2	1	0	3	
歯周病の状況	歯状肉出血	BOP=0 (A)	0	4	14	0	18
		BOP=1 (B)	0	5	4	1	10
		BOP=9 (C)	0	0	0	0	0
		BOP=X (D)	0	0	0	0	0
	歯周ポケット	PD=0 (E)	0	6	17	1	24
		PD=1 (F)	0	3	1	0	4
		PD=2 (G)	0	0	0	0	0
		PD=9 (H)	0	0	0	0	0
		PD=X (I)	0	0	0	0	0
歯科保健行動	歯間部清掃器具を使用している者 (14)	0	4	10	0	14	
	定期的に歯石除去や歯面清掃を受けている者 (15)	0	1	7	0	8	
	定期的に歯科検診を受けている者 (16)	0	2	13	1	16	
	ときどき歯肉を自分で観察している者 (17)	0	6	10	0	16	

6 成人歯科健康診査 (歯周病検診)

		20歳代 (1)	30歳代 (2)	40歳代 (3)	50歳代 (4)	60歳代 (5)	70歳代 (6)	80歳以上 (7)	
対象者数 (01)		1	2	2,125	2,530	2,242	2,828	1,122	
受診者数 (02)		1	2	26	15	26	22	1	
むし歯等の状況	健全歯数 (03)	29	37	440	227	330	272	3	
	未処置歯数 (04)	1	0	17	8	43	9	1	
	処置歯数 (05)	2	20	291	177	324	237	17	
	現在歯数 (06)	32	57	748	412	697	518	21	
	要補綴歯数 (07)	0	0	2	6	13	14	2	
	欠損補綴歯数 (08)	0	0	3	10	16	68	4	
歯周病の状況	歯状肉出血	BOP=0 (J)	0	2	8	8	12	14	0
		BOP=1 (K)	1	0	18	7	14	8	1
		BOP=9 (L)	0	0	0	0	0	0	0
		BOP=X (M)	0	0	0	0	0	0	0
	歯周ポケット	PD=0 (N)	0	2	14	11	20	18	0
		PD=1 (O)	1	0	8	4	4	4	1
		PD=2 (P)	0	0	4	0	2	0	0
		PD=9 (Q)	0	0	0	0	0	0	0
		PD=X (R)	0	0	0	0	0	0	0
歯科保健行動	歯間部清掃器具を使用している者 (14)	1	1	14	8	14	14	1	
	定期的に歯石除去や歯面清掃を受けている者 (15)	0	2	5	4	9	9	0	
	定期的に歯科検診を受けている者 (16)	0	1	6	4	8	8	1	
	ときどき歯肉を自分で観察している者 (17)	0	1	12	6	8	8	1	

1 1歳6か月児歯科健康診査

対象者数 (1)	受診者数 (2)	むし歯のある者 (3)	むし歯の総数 (4)	フッ化物歯面塗布を受けたことのある者 (5)	間食として甘味食品・飲料を1日3回以上飲食する習慣を持つ者 (6)	毎日保護者が仕上げ磨きをする習慣のある者 (7)
90	88	0	0	11	0	79

2 2歳児歯科健康診査

対象者数 (1)	受診者数 (2)	むし歯のある者 (3)	むし歯の総数 (4)	フッ化物歯面塗布を受けたことのある者 (5)	間食として甘味食品・飲料を1日3回以上飲食する習慣を持つ者 (6)	毎日保護者が仕上げ磨きをする習慣のある者 (7)
64	55	0	0	49	3	52

3 3歳児歯科健康診査

対象者数 (1)	受診者数 (2)	むし歯のある者 (3)	むし歯の総数 (4)	フッ化物歯面塗布を受けたことのある者 (5)	間食として甘味食品・飲料を1日3回以上飲食する習慣を持つ者 (6)	毎日保護者が仕上げ磨きをする習慣のある者 (7)
90	82	1	1	68	4	81

4 保育所歯科健康診査

	対象者数 (1)	受診者数 (2)	むし歯のある者 (3)	むし歯の総数 (4)	フッ化物歯面塗布を受けたことのある者 (5)	間食として甘味食品・飲料を1日3回以上飲食する習慣を持つ者 (6)	毎日保護者が仕上げ磨きをする習慣のある者 (7)
0歳児 (01)	16	15	0	0	0	0	1
1歳児 (02)	47	45	0	0	5	0	6
2歳児 (03)	42	42	0	0	7	1	10
3歳児 (04)	82	81	5	6	18	2	19
4歳児 (05)	92	92	8	17	21	8	18
5歳児 (06)	90	90	10	29	56	5	16

※市町村が実施主体となっている保育所歯科健康診査結果を記入。ただし、幼稚園・認定こども園・私立保育所については把握している範囲で記入すること。

5 妊婦歯科健康診査

		19歳以下 (1)	20歳代 (2)	30歳代 (3)	40歳以上 (4)	計 (5)
対象者数 (01)						
受診者数 (02)						
むし歯等の状況	健全歯数 (03)					
	未処置歯数 (04)					
	処置歯数 (05)					
	現在歯数 (06)					
	要補綴歯数 (07)					
	欠損補綴歯数 (08)					
歯周病の状況	歯状肉出血	BOP = 0 (A)				
		BOP = 1 (B)				
		BOP = 9 (C)				
		BOP = X (D)				
	歯周ポケット	PD = 0 (E)				
PD = 1 (F)						
PD = 2 (G)						
PD = 9 (H)						
PD = X (I)						
歯科保健行動	歯間部清掃用具を使用している者 (14)					
	定期的に歯石除去や歯面清掃を受けている者 (15)					
	定期的に歯科検診を受けている者 (16)					
	ときどき歯肉を自分で観察している者 (17)					

6 成人歯科健康診査 (歯周病快診)

		20歳代 (1)	30歳代 (2)	40歳代 (3)	50歳代 (4)	60歳代 (5)	70歳代 (6)	80歳以上 (7)
対象者数 (01)								
受診者数 (02)								
むし歯等の状況	健全歯数 (03)							
	未処置歯数 (04)							
	処置歯数 (05)							
	現在歯数 (06)							
	要補綴歯数 (07)							
	欠損補綴歯数 (08)							
歯周病の状況	歯状肉出血	BOP = 0 (J)						
		BOP = 1 (K)						
		BOP = 9 (L)						
		BOP = X (M)						
	歯周ポケット	PD = 0 (N)						
PD = 1 (O)								
PD = 2 (P)								
PD = 9 (Q)								
PD = X (R)								
歯科保健行動	歯間部清掃用具を使用している者 (14)							
	定期的に歯石除去や歯面清掃を受けている者 (15)							
	定期的に歯科検診を受けている者 (16)							
	ときどき歯肉を自分で観察している者 (17)							



1 1歳6か月児歯科健康診査

対象者数 (1)	受診者数 (2)	むし歯のある者 (3)	むし歯の総数 (4)	フッ化物歯面塗布を受けたことのある者 (5)	間食として甘味食品・飲料を1日3回以上飲食する習慣を持つ者 (6)	毎日保護者が仕上げ磨きをする習慣のある者 (7)
33	30	0	0	2	0	29

2 2歳児歯科健康診査

対象者数 (1)	受診者数 (2)	むし歯のある者 (3)	むし歯の総数 (4)	フッ化物歯面塗布を受けたことのある者 (5)	間食として甘味食品・飲料を1日3回以上飲食する習慣を持つ者 (6)	毎日保護者が仕上げ磨きをする習慣のある者 (7)
46	37	2	5	33	2	37

3 3歳児歯科健康診査

対象者数 (1)	受診者数 (2)	むし歯のある者 (3)	むし歯の総数 (4)	フッ化物歯面塗布を受けたことのある者 (5)	間食として甘味食品・飲料を1日3回以上飲食する習慣を持つ者 (6)	毎日保護者が仕上げ磨きをする習慣のある者 (7)
41	38	6	18	37	3	36

4 保育所歯科健康診査

	対象者数 (1)	受診者数 (2)	むし歯のある者 (3)	むし歯の総数 (4)	フッ化物歯面塗布を受けたことのある者 (5)	間食として甘味食品・飲料を1日3回以上飲食する習慣を持つ者 (6)	毎日保護者が仕上げ磨きをする習慣のある者 (7)
0歳児 (01)							
1歳児 (02)							
2歳児 (03)							
3歳児 (04)							
4歳児 (05)							
5歳児 (06)							

※市町村が実施主体となっている保育所歯科健康診査結果を記入。ただし、幼稚園・認定こども園・私立保育所については把握している範囲で記入すること。

5 妊婦歯科健康診査

		19歳以下 (1)	20歳代 (2)	30歳代 (3)	40歳以上 (4)	計 (5)	
対象者数 (01)							
受診者数 (02)							
むし歯等の状況	健全歯数 (03)						
	未処置歯数 (04)						
	処置歯数 (05)						
	現在歯数 (06)						
	要補綴歯数 (07)						
	欠損補綴歯数 (08)						
	歯周病の状況	歯状肉出血	BOP = 0 (A)				
			BOP = 1 (B)				
BOP = 9 (C)							
BOP = X (D)							
歯周ポケット		PD = 0 (E)					
		PD = 1 (F)					
		PD = 2 (G)					
		PD = 9 (H)					
		PD = X (I)					
		歯科保健行動	歯間部清掃用器具を使用している者 (14)				
定期的に歯石除去や歯面清掃を受けている者 (15)							
定期的に歯科検診を受けている者 (16)							
ときどき歯肉を自分で観察している者 (17)							

6 成人歯科健康診査 (歯周病快診)

		20歳代 (1)	30歳代 (2)	40歳代 (3)	50歳代 (4)	60歳代 (5)	70歳代 (6)	80歳以上 (7)	
対象者数 (01)				76	75	80	119		
受診者数 (02)				0	0	0	0		
むし歯等の状況	健全歯数 (03)			0	0	0	0		
	未処置歯数 (04)			0	0	0	0		
	処置歯数 (05)			0	0	0	0		
	現在歯数 (06)			0	0	0	0		
	要補綴歯数 (07)			0	0	0	0		
	欠損補綴歯数 (08)			0	0	0	0		
	歯周病の状況	歯状肉出血	BOP = 0 (J)			0	0	0	0
			BOP = 1 (K)			0	0	0	0
BOP = 9 (L)					0	0	0	0	
BOP = X (M)					0	0	0	0	
歯周ポケット		PD = 0 (N)			0	0	0	0	
		PD = 1 (O)			0	0	0	0	
		PD = 2 (P)			0	0	0	0	
		PD = 9 (Q)			0	0	0	0	
		PD = X (R)			0	0	0	0	
		歯科保健行動	歯間部清掃用器具を使用している者 (14)			0	0	0	0
定期的に歯石除去や歯面清掃を受けている者 (15)				0	0	0	0		
定期的に歯科検診を受けている者 (16)				0	0	0	0		
ときどき歯肉を自分で観察している者 (17)				0	0	0	0		

市町村名 長生村

1 1歳6か月児歯科健康診査

対象者数 (1)	受診者数 (2)	むし歯のある者 (3)	むし歯の総数 (4)	フッ化物歯面塗布を受けたことのある者 (5)	間食として甘味食品・飲料を1日3回以上飲食する習慣を持つ者 (6)	毎日保護者が仕上げ磨きをする習慣のある者 (7)
55	54	1	1	1	6	51

2 2歳児歯科健康診査

対象者数 (1)	受診者数 (2)	むし歯のある者 (3)	むし歯の総数 (4)	フッ化物歯面塗布を受けたことのある者 (5)	間食として甘味食品・飲料を1日3回以上飲食する習慣を持つ者 (6)	毎日保護者が仕上げ磨きをする習慣のある者 (7)
66	56	2	6	49	1	55

3 3歳児歯科健康診査

対象者数 (1)	受診者数 (2)	むし歯のある者 (3)	むし歯の総数 (4)	フッ化物歯面塗布を受けたことのある者 (5)	間食として甘味食品・飲料を1日3回以上飲食する習慣を持つ者 (6)	毎日保護者が仕上げ磨きをする習慣のある者 (7)
66	65	4	10	61	1	63

4 保育所歯科健康診査

	対象者数 (1)	受診者数 (2)	むし歯のある者 (3)	むし歯の総数 (4)	フッ化物歯面塗布を受けたことのある者 (5)	間食として甘味食品・飲料を1日3回以上飲食する習慣を持つ者 (6)	毎日保護者が仕上げ磨きをする習慣のある者 (7)
0歳児 (0 1)		11	10	0	0		
1歳児 (0 2)		25	28	0	0		
2歳児 (0 3)		47	47	1	3		
3歳児 (0 4)		59	59	6	14		
4歳児 (0 5)		58	58	10	23		
5歳児 (0 6)		75	75	20	50		

※市町村が実施主体となっている保育所歯科健康診査結果を記入。ただし、幼稚園・認定こども園・私立保育所については把握している範囲で記入すること。

5 妊婦歯科健康診査

		19歳以下 (1)	20歳代 (2)	30歳代 (3)	40歳以上 (4)	計 (5)	
対象者数 (0 1)							
受診者数 (0 2)							
むし歯等の状況	健全歯数 (0 3)						
	未処置歯数 (0 4)						
	処置歯数 (0 5)						
	現在歯数 (0 6)						
	要補綴歯数 (0 7)						
	欠損補綴歯数 (0 8)						
	歯周病の状況	歯状肉出血	BOP = 0 (A)				
			BOP = 1 (B)				
BOP = 9 (C)							
BOP = X (D)							
歯周ポケット		PD = 0 (E)					
		PD = 1 (F)					
		PD = 2 (G)					
		PD = 9 (H)					
		PD = X (I)					
		歯科保健行動	歯間部清掃用器具を使用している者 (1 4)				
定期的に歯石除去や歯面清掃を受けている者 (1 5)							
定期的に歯科検診を受けている者 (1 6)							
ときどき歯肉を自分で観察している者 (1 7)							

6 成人歯科健康診査 (歯周病検診)

		20歳代 (1)	30歳代 (2)	40歳代 (3)	50歳代 (4)	60歳代 (5)	70歳代 (6)	80歳以上 (7)	
対象者数 (0 1)				1,833	1,998	1,911	2,269	1,549	
受診者数 (0 2)				11	5	11	14	1	
むし歯等の状況	健全歯数 (0 3)			212	100	160	210	12	
	未処置歯数 (0 4)			9	0	4	8	0	
	処置歯数 (0 5)			93	40	136	135	16	
	現在歯数 (0 6)			314	140	300	353	28	
	要補綴歯数 (0 7)			0	0	0	2	0	
	欠損補綴歯数 (0 8)			1	1	6	25	0	
	歯周病の状況	歯状肉出血	BOP = 0 (J)		11	4	11	10	1
			BOP = 1 (K)		0	1	0	4	0
BOP = 9 (L)				0	0	0	0	0	
BOP = X (M)				0	0	0	0	0	
歯周ポケット		PD = 0 (N)		9	4	10	9	1	
		PD = 1 (O)		2	0	1	5	0	
		PD = 2 (P)		0	1	0	0	0	
		PD = 9 (Q)		0	0	0	0	0	
		PD = X (R)		0	0	0	0	0	
		歯科保健行動	歯間部清掃用器具を使用している者 (1 4)			2	1	3	5
定期的に歯石除去や歯面清掃を受けている者 (1 5)			7	2	4	2	0		
定期的に歯科検診を受けている者 (1 6)			2	0	1	3	1		
ときどき歯肉を自分で観察している者 (1 7)			0	0	0	1	1		

市町村名 白子町

1 1歳6か月児歯科健康診査

対象者数 (1)	受診者数 (2)	むし歯のある者 (3)	むし歯の総数 (4)	フッ化物歯面塗布を受けたことのある者 (5)	間食として甘味食品・飲料を1日3回以上飲食する習慣を持つ者 (6)	毎日保護者が仕上げ磨きをする習慣のある者 (7)
45	40	0	0	0	1	33

2 2歳児歯科健康診査

対象者数 (1)	受診者数 (2)	むし歯のある者 (3)	むし歯の総数 (4)	フッ化物歯面塗布を受けたことのある者 (5)	間食として甘味食品・飲料を1日3回以上飲食する習慣を持つ者 (6)	毎日保護者が仕上げ磨きをする習慣のある者 (7)

3 3歳児歯科健康診査

対象者数 (1)	受診者数 (2)	むし歯のある者 (3)	むし歯の総数 (4)	フッ化物歯面塗布を受けたことのある者 (5)	間食として甘味食品・飲料を1日3回以上飲食する習慣を持つ者 (6)	毎日保護者が仕上げ磨きをする習慣のある者 (7)
48	43	1	1	35	0	40

4 保育所歯科健康診査

	対象者数 (1)	受診者数 (2)	むし歯のある者 (3)	むし歯の総数 (4)	フッ化物歯面塗布を受けたことのある者 (5)	間食として甘味食品・飲料を1日3回以上飲食する習慣を持つ者 (6)	毎日保護者が仕上げ磨きをする習慣のある者 (7)
0歳児 (01)	3	3	0	0			
1歳児 (02)	30	30	0	0			
2歳児 (03)	23	23	0	0			
3歳児 (04)	55	55	1	1			
4歳児 (05)	56	56	5	6			
5歳児 (06)	51	51	2	8			

※市町村が実施主体となっている保育所歯科健康診査結果を記入。ただし、幼稚園・認定こども園・私立保育所については把握している範囲で記入すること。

5 妊婦歯科健康診査

		19歳以下 (1)	20歳代 (2)	30歳代 (3)	40歳以上 (4)	計 (5)
対象者数 (01)						
受診者数 (02)						
むし歯等の状況	健全歯数 (03)					
	未処置歯数 (04)					
	処置歯数 (05)					
	現在歯数 (06)					
	要補綴歯数 (07)					
	欠損補綴歯数 (08)					
歯周病の状況	歯状肉出血	BOP = 0 (A)				
		BOP = 1 (B)				
		BOP = 9 (C)				
		BOP = X (D)				
	歯のポケット	PD = 0 (E)				
		PD = 1 (F)				
		PD = 2 (G)				
		PD = 9 (H)				
		PD = X (I)				
歯科保健行動	歯間部清掃用具を使用している者 (14)					
	定期的に歯石除去や歯面清掃を受けている者 (15)					
	定期的に歯科検診を受けている者 (16)					
	ときどき歯肉を自分で観察している者 (17)					

6 成人歯科健康診査 (歯周病検診)

		20歳代 (1)	30歳代 (2)	40歳代 (3)	50歳代 (4)	60歳代 (5)	70歳代 (6)	80歳以上 (7)
対象者数 (01)								
受診者数 (02)								
むし歯等の状況	健全歯数 (03)							
	未処置歯数 (04)							
	処置歯数 (05)							
	現在歯数 (06)							
	要補綴歯数 (07)							
	欠損補綴歯数 (08)							
歯周病の状況	歯状肉出血	BOP = 0 (J)						
		BOP = 1 (K)						
		BOP = 9 (L)						
		BOP = X (M)						
	歯のポケット	PD = 0 (N)						
		PD = 1 (O)						
		PD = 2 (P)						
		PD = 9 (Q)						
		PD = X (R)						
歯科保健行動	歯間部清掃用具を使用している者 (14)							
	定期的に歯石除去や歯面清掃を受けている者 (15)							
	定期的に歯科検診を受けている者 (16)							
	ときどき歯肉を自分で観察している者 (17)							

市町村名 長柄町

1 1歳6か月児歯科健康診査

対象者数 (1)	受診者数 (2)	むし歯のある者 (3)	むし歯の総数 (4)	フッ化物歯面塗布を受けたことのある者 (5)	間食として甘い食品・飲料を1日3回以上飲食する習慣を持つ者 (6)	毎日保護者が仕上げ磨きをする習慣のある者 (7)
24	17	0	0	5	3	15

2 2歳児歯科健康診査

対象者数 (1)	受診者数 (2)	むし歯のある者 (3)	むし歯の総数 (4)	フッ化物歯面塗布を受けたことのある者 (5)	間食として甘い食品・飲料を1日3回以上飲食する習慣を持つ者 (6)	毎日保護者が仕上げ磨きをする習慣のある者 (7)
25	17	1	2	13		

3 3歳児歯科健康診査

対象者数 (1)	受診者数 (2)	むし歯のある者 (3)	むし歯の総数 (4)	フッ化物歯面塗布を受けたことのある者 (5)	間食として甘い食品・飲料を1日3回以上飲食する習慣を持つ者 (6)	毎日保護者が仕上げ磨きをする習慣のある者 (7)
32	26	2	19	22	4	26

4 保育所歯科健康診査

	対象者数 (1)	受診者数 (2)	むし歯のある者 (3)	むし歯の総数 (4)	フッ化物歯面塗布を受けたことのある者 (5)	間食として甘い食品・飲料を1日3回以上飲食する習慣を持つ者 (6)	毎日保護者が仕上げ磨きをする習慣のある者 (7)
0歳児 (01)							
1歳児 (02)							
2歳児 (03)							
3歳児 (04)							
4歳児 (05)							
5歳児 (06)							

※市町村が実施主体となっている保育所歯科健康診査結果を記入。ただし、幼稚園・認定こども園・私立保育所については把握している範囲で記入すること。

5 妊婦歯科健康診査

		19歳以下 (1)	20歳代 (2)	30歳代 (3)	40歳以上 (4)	計 (5)
対象者数 (01)						
受診者数 (02)						
むし歯等の状況	健全歯数 (03)					
	未処置歯数 (04)					
	処置歯数 (05)					
	現在歯数 (06)					
	要補綴歯数 (07)					
	欠損補綴歯数 (08)					
歯周病の状況	歯状肉出血	BOP = 0 (A)				
		BOP = 1 (B)				
		BOP = 9 (C)				
		BOP = X (D)				
	歯のポケット	PD = 0 (E)				
		PD = 1 (F)				
PD = 2 (G)						
PD = 9 (H)						
PD = X (I)						
歯科保健行動	歯間部清掃用器具を使用している者 (14)					
	定期的に歯石除去や歯面清掃を受けている者 (15)					
	定期的に歯科検診を受けている者 (16)					
	ときどき歯肉を自分で観察している者 (17)					

6 成人歯科健康診査 (歯周病検診)

		20歳代 (1)	30歳代 (2)	40歳代 (3)	50歳代 (4)	60歳代 (5)	70歳代 (6)	80歳以上 (7)	
対象者数 (01)				741	872	1,240	1,224	854	
受診者数 (02)				3	2	7	8	4	
むし歯等の状況	健全歯数 (03)			69	35	112	108	48	
	未処置歯数 (04)			4	2	8	4	18	
	処置歯数 (05)			14	20	72	86	45	
	現在歯数 (06)			87	57	192	198	101	
	要補綴歯数 (07)			0	0	4	3	1	
	欠損補綴歯数 (08)			0	0	6	20	14	
歯周病の状況	歯状肉出血	BOP = 0 (J)			2	0	3	8	4
		BOP = 1 (K)			1	2	4	0	0
		BOP = 9 (L)			0	0	0	0	0
		BOP = X (M)			0	0	0	0	0
	歯のポケット	PD = 0 (N)			1	0	4	6	2
		PD = 1 (O)			2	2	2	0	2
PD = 2 (P)				0	0	1	2	0	
PD = 9 (Q)				0	0	0	0	0	
PD = X (R)			0	0	0	0	0		
歯科保健行動	歯間部清掃用器具を使用している者 (14)			2	0	4	6	3	
	定期的に歯石除去や歯面清掃を受けている者 (15)			0	0	1	1	2	
	定期的に歯科検診を受けている者 (16)			1	2	3	3	2	
	ときどき歯肉を自分で観察している者 (17)			2	1	1	5	2	

1 1歳6か月児歯科健康診査

対象者数 (1)	受診者数 (2)	むし歯のある者 (3)	むし歯の総数 (4)	フッ化物歯面塗 布を受けたこと のある者 (5)	間食として甘味食 品・飲料を1日3 回以上飲食する習 慣を持つ者 (6)	毎日保護者が仕 上げ磨きをする 習慣のある者 (7)
38	37	1	2	34	4	34

2 2歳児歯科健康診査

対象者数 (1)	受診者数 (2)	むし歯のある者 (3)	むし歯の総数 (4)	フッ化物歯面塗 布を受けたこと のある者 (5)	間食として甘味食 品・飲料を1日3 回以上飲食する習 慣を持つ者 (6)	毎日保護者が仕 上げ磨きをする 習慣のある者 (7)
28	26	0	0	25	3	22

3 3歳児歯科健康診査

対象者数 (1)	受診者数 (2)	むし歯のある者 (3)	むし歯の総数 (4)	フッ化物歯面塗 布を受けたこと のある者 (5)	間食として甘味食 品・飲料を1日3 回以上飲食する習 慣を持つ者 (6)	毎日保護者が仕 上げ磨きをする 習慣のある者 (7)
26	26	2	7	25	4	26

4 保育所歯科健康診査

	対象者数 (1)	受診者数 (2)	むし歯のある者 (3)	むし歯の総数 (4)	フッ化物歯面塗 布を受けたこと のある者 (5)	間食として甘味食 品・飲料を1日3 回以上飲食する習 慣を持つ者 (6)	毎日保護者が仕 上げ磨きをする 習慣のある者 (7)
0歳児 (01)	3	3	0	0	2	0	3
1歳児 (02)	13	10	0	0	13	3	10
2歳児 (03)	10	10	0	0	10	1	9
3歳児 (04)	25	24	2	5	25	4	24
4歳児 (05)	31	31	5	19	30	2	28
5歳児 (06)	31	31	8	41	31	3	29

※市町村が実施主体となっている保育所歯科健康診査結果を記入。ただし、幼稚園・認定こども園・私立保育所については把握している範囲で記入すること。

5 妊婦歯科健康診査

		19歳以下 (1)	20歳代 (2)	30歳代 (3)	40歳以上 (4)	計 (5)	
対象者数 (01)		0	12	10	0	22	
受診者数 (02)		0	1	3	0	4	
むし 歯 等 の 状 況	健全歯数 (03)	0	25	46	0	71	
	未処置歯数 (04)	0	2	1	0	3	
	処置歯数 (05)	0	1	34	0	35	
	現在歯数 (06)	0	28	81	0	109	
	要補綴歯数 (07)	0	0	0	0	0	
	欠損補綴歯数 (08)	0	0	0	0	0	
	歯 周 病 の 状 況	C P I T N = 0 (09)	0	0	3	0	3
		C P I T N = 1 (10)	0	1	0	0	1
C P I T N = 2 (11)		0	0	0	0	0	
C P I T N = 3 (12)		0	0	0	0	0	
C P I T N = 4 (13)		0	0	0	0	0	
歯 科 保 健 行 動	歯間部清掃用器具を使用している者 (14)	0	0	2	0	2	
	定期的に歯石除去や歯面清掃を受けている者 (15)	0	0	0	0	0	
	定期的に歯科検診を受けている者 (16)	0	0	0	0	0	
	ときどき歯肉を自分で観察している者 (17)	0	0	0	0	0	

6 成人歯科健康診査 (歯周病検診)

		20歳代 (1)	30歳代 (2)	40歳代 (3)	50歳代 (4)	60歳代 (5)	70歳代 (6)	80歳以上 (7)	
対象者数 (01)									
受診者数 (02)									
むし 歯 等 の 状 況	健全歯数 (03)								
	未処置歯数 (04)								
	処置歯数 (05)								
	現在歯数 (06)								
	要補綴歯数 (07)								
	欠損補綴歯数 (08)								
	歯 周 病 の 状 況	C P I T N = 0 (09)							
		C P I T N = 1 (10)							
C P I T N = 2 (11)									
C P I T N = 3 (12)									
C P I T N = 4 (13)									
歯 科 保 健 行 動	歯間部清掃用器具を使用している者 (14)								
	定期的に歯石除去や歯面清掃を受けている者 (15)								
	定期的に歯科検診を受けている者 (16)								
	ときどき歯肉を自分で観察している者 (17)								

1 1歳6か月児歯科健康診査

対象者数 (1)	受診者数 (2)	むし歯のある者 (3)	むし歯の総数 (4)	フッ化物歯面塗布を受けたことのある者 (5)	間食として甘味食品・飲料を1日3回以上飲食する習慣を持つ者 (6)	毎日保護者が仕上げ磨きをする習慣のある者 (7)
47	45	1	4	0	1	1

2 2歳児歯科健康診査

対象者数 (1)	受診者数 (2)	むし歯のある者 (3)	むし歯の総数 (4)	フッ化物歯面塗布を受けたことのある者 (5)	間食として甘味食品・飲料を1日3回以上飲食する習慣を持つ者 (6)	毎日保護者が仕上げ磨きをする習慣のある者 (7)
51	28	0	0			

3 3歳児歯科健康診査

対象者数 (1)	受診者数 (2)	むし歯のある者 (3)	むし歯の総数 (4)	フッ化物歯面塗布を受けたことのある者 (5)	間食として甘味食品・飲料を1日3回以上飲食する習慣を持つ者 (6)	毎日保護者が仕上げ磨きをする習慣のある者 (7)
52	46	7	16	7	3	7

4 保育所歯科健康診査

	対象者数 (1)	受診者数 (2)	むし歯のある者 (3)	むし歯の総数 (4)	フッ化物歯面塗布を受けたことのある者 (5)	間食として甘味食品・飲料を1日3回以上飲食する習慣を持つ者 (6)	毎日保護者が仕上げ磨きをする習慣のある者 (7)
0歳児 (01)	3	3	0	0			
1歳児 (02)	24	24	0	0			
2歳児 (03)	28	28	0	0			
3歳児 (04)	53	53	8	48			
4歳児 (05)	55	55	17	52			
5歳児 (06)	75	75	27	66			

※市町村が実施主体となっている保育所歯科健康診査結果を記入。ただし、幼稚園・認定こども園・私立保育所については把握している範囲で記入すること。

5 妊婦歯科健康診査

		19歳以下 (1)	20歳代 (2)	30歳代 (3)	40歳以上 (4)	計 (5)	
対象者数 (01)							
受診者数 (02)							
むし歯等の状況	健全歯数 (03)						
	未処置歯数 (04)						
	処置歯数 (05)						
	現在歯数 (06)						
	要補綴歯数 (07)						
	欠損補綴歯数 (08)						
	歯周病の状況	歯状肉出血	BOP=0 (A)				
			BOP=1 (B)				
BOP=9 (C)							
BOP=X (D)							
歯周ポケット		PD=0 (E)					
		PD=1 (F)					
		PD=2 (G)					
		PD=9 (H)					
		PD=X (I)					
		歯科保健行動	歯間部清掃用器具を使用している者 (14)				
定期的に歯石除去や歯面清掃を受けている者 (15)							
定期的に歯科検診を受けている者 (16)							
ときどき歯肉を自分で観察している者 (17)							

6 成人歯科健康診査 (歯周病検診)

		20歳代 (1)	30歳代 (2)	40歳代 (3)	50歳代 (4)	60歳代 (5)	70歳代 (6)	80歳以上 (7)	
対象者数 (01)				188	202	223	350		
受診者数 (02)				4	11	26	27		
むし歯等の状況	健全歯数 (03)			67	138	302	287		
	未処置歯数 (04)			7	15	15	14		
	処置歯数 (05)			39	152	296	378		
	現在歯数 (06)			113	300	613	679		
	要補綴歯数 (07)			0	4	10	12		
	欠損補綴歯数 (08)			0	7	29	58		
	歯周病の状況	歯状肉出血	BOP=0 (J)			0	3	8	9
			BOP=1 (K)			4	8	18	18
BOP=9 (L)					0	0	0	0	
BOP=X (M)					0	0	0	0	
歯周ポケット		PD=0 (N)			1	4	6	12	
		PD=1 (O)			2	4	9	6	
		PD=2 (P)			1	3	11	9	
		PD=9 (Q)			0	0	0	0	
		PD=X (R)			0	0	0	0	
		歯科保健行動	歯間部清掃用器具を使用している者 (14)			1	7	19	18
定期的に歯石除去や歯面清掃を受けている者 (15)				0	4	9	13		
定期的に歯科検診を受けている者 (16)				1	1	9	12		
ときどき歯肉を自分で観察している者 (17)				1	7	13	19		

1 1歳6か月児歯科健康診査

対象者数 (1)	受診者数 (2)	むし歯のある者 (3)	むし歯の総数 (4)	フッ化物歯面塗布を受けたことのある者 (5)	間食として甘味食品・飲料を1日3回以上飲食する習慣を持つ者 (6)	毎日保護者が仕上げ磨きをする習慣のある者 (7)
136	131	1	4	19	8	120

2 2歳児歯科健康診査

対象者数 (1)	受診者数 (2)	むし歯のある者 (3)	むし歯の総数 (4)	フッ化物歯面塗布を受けたことのある者 (5)	間食として甘味食品・飲料を1日3回以上飲食する習慣を持つ者 (6)	毎日保護者が仕上げ磨きをする習慣のある者 (7)
293	140	5	17	90	38	139

3 3歳児歯科健康診査

対象者数 (1)	受診者数 (2)	むし歯のある者 (3)	むし歯の総数 (4)	フッ化物歯面塗布を受けたことのある者 (5)	間食として甘味食品・飲料を1日3回以上飲食する習慣を持つ者 (6)	毎日保護者が仕上げ磨きをする習慣のある者 (7)
181	175	23	65	133	6	168

4 保育所歯科健康診査

	対象者数 (1)	受診者数 (2)	むし歯のある者 (3)	むし歯の総数 (4)	フッ化物歯面塗布を受けたことのある者 (5)	間食として甘味食品・飲料を1日3回以上飲食する習慣を持つ者 (6)	毎日保護者が仕上げ磨きをする習慣のある者 (7)
0歳児 (01)	38	31	0	0			
1歳児 (02)	86	76	1	1			
2歳児 (03)	105	105	2	4			
3歳児 (04)	172	170	18	42			
4歳児 (05)	190	186	29	116			
5歳児 (06)	188	180	39	138			

※市町村が実施主体となっている保育所歯科健康診査結果を記入。ただし、幼稚園・認定こども園・私立保育所については把握している範囲で記入すること。

5 妊婦歯科健康診査

		19歳以下 (1)	20歳代 (2)	30歳代 (3)	40歳以上 (4)	計 (5)
対象者数 (01)						
受診者数 (02)						
むし歯等の状況	健全歯数 (03)					
	未処置歯数 (04)					
	処置歯数 (05)					
	現在歯数 (06)					
	要補綴歯数 (07)					
	欠損補綴歯数 (08)					
歯周病の状況	歯状肉出血	BOP = 0 (A)				
		BOP = 1 (B)				
		BOP = 9 (C)				
		BOP = X (D)				
	歯周ポケット	PD = 0 (E)				
		PD = 1 (F)				
		PD = 2 (G)				
		PD = 9 (H)				
		PD = X (I)				
歯科保健行動	歯間部清掃器具を使用している者 (14)					
	定期的に歯石除去や歯面清掃を受けている者 (15)					
	定期的に歯科検診を受けている者 (16)					
	ときどき歯肉を自分で観察している者 (17)					

6 成人歯科健康診査 (歯周病快診)

		20歳代 (1)	30歳代 (2)	40歳代 (3)	50歳代 (4)	60歳代 (5)	70歳代 (6)	80歳以上 (7)
対象者数 (01)				343	751	619	786	
受診者数 (02)				6	14	20	5	
むし歯等の状況	健全歯数 (03)			94	173	228	29	
	未処置歯数 (04)			4	13	9	6	
	処置歯数 (05)			76	188	310	87	
	現在歯数 (06)			174	374	547	122	
	要補綴歯数 (07)			0	7	7	8	
	欠損補綴歯数 (08)			0	12	21	11	
歯周病の状況	歯状肉出血	BOP = 0 (J)			5	5	5	0
		BOP = 1 (K)			1	9	15	5
		BOP = 9 (L)			0	0	0	0
		BOP = X (M)			0	0	0	0
	歯周ポケット	PD = 0 (N)			5	4	8	3
		PD = 1 (O)			0	6	6	2
		PD = 2 (P)			1	4	6	0
		PD = 9 (Q)			0	0	0	0
		PD = X (R)			0	0	0	0
歯科保健行動	歯間部清掃器具を使用している者 (14)			5	7	11	4	
	定期的に歯石除去や歯面清掃を受けている者 (15)			2	3	8	1	
	定期的に歯科検診を受けている者 (16)			2	2	6	0	
	ときどき歯肉を自分で観察している者 (17)			4	7	11	4	

1 1歳6か月児歯科健康診査

対象者数 (1)	受診者数 (2)	むし歯のある者 (3)	むし歯の総数 (4)	フッ化物歯面塗布を受けたことのある者 (5)	間食として甘味食品・飲料を1日3回以上飲食する習慣を持つ者 (6)	毎日保護者が仕上げ磨きをする習慣のある者 (7)
24	24	0	0			

2 2歳児歯科健康診査

対象者数 (1)	受診者数 (2)	むし歯のある者 (3)	むし歯の総数 (4)	フッ化物歯面塗布を受けたことのある者 (5)	間食として甘味食品・飲料を1日3回以上飲食する習慣を持つ者 (6)	毎日保護者が仕上げ磨きをする習慣のある者 (7)
49	21	1	1	7		19

3 3歳児歯科健康診査

対象者数 (1)	受診者数 (2)	むし歯のある者 (3)	むし歯の総数 (4)	フッ化物歯面塗布を受けたことのある者 (5)	間食として甘味食品・飲料を1日3回以上飲食する習慣を持つ者 (6)	毎日保護者が仕上げ磨きをする習慣のある者 (7)
30	30	1	1			

4 保育所歯科健康診査

	対象者数 (1)	受診者数 (2)	むし歯のある者 (3)	むし歯の総数 (4)	フッ化物歯面塗布を受けたことのある者 (5)	間食として甘味食品・飲料を1日3回以上飲食する習慣のある者 (6)	毎日保護者が仕上げ磨きをする習慣のある者 (7)
0歳児 (01)	7	7	0	0			
1歳児 (02)	15	15	0	0			
2歳児 (03)	15	15	0	0			
3歳児 (04)	36	36	6	25			
4歳児 (05)	49	48	4	8			
5歳児 (06)	35	35	5	15			

※市町村が実施主体となっている保育所歯科健康診査結果を記入。ただし、幼稚園・認定こども園・私立保育所については把握している範囲で記入すること。

5 妊婦歯科健康診査

		19歳以下 (1)	20歳代 (2)	30歳代 (3)	40歳以上 (4)	計 (5)
対象者数 (01)		1	15	18	4	38
受診者数 (02)		0	1	2	1	4
むし歯等の状況	健全歯数 (03)		28	33	13	74
	未処置歯数 (04)		0	3	0	3
	処置歯数 (05)		0	24	15	39
	現在歯数 (06)		28	60	28	116
	要補綴歯数 (07)					
	欠損補綴歯数 (08)					
歯周病の状況	歯状肉出血	BOP = 0 (A)				
		BOP = 1 (B)				
		BOP = 9 (C)				
		BOP = X (D)				
	歯周ポケット	PD = 0 (E)				
		PD = 1 (F)				
		PD = 2 (G)				
	PD = 9 (H)					
	PD = X (I)					
歯科保健行動	歯間部清掃器具を使用している者 (14)					
	定期的に歯石除去や歯面清掃を受けている者 (15)					
	定期的に歯科検診を受けている者 (16)					
	ときどき歯肉を自分で観察している者 (17)					

6 成人歯科健康診査 (歯周病快診)

		20歳代 (1)	30歳代 (2)	40歳代 (3)	50歳代 (4)	60歳代 (5)	70歳代 (6)	80歳以上 (7)
対象者数 (01)				92	117	115	172	
受診者数 (02)				2	3	10	14	
むし歯等の状況	健全歯数 (03)			39	43	102	127	
	未処置歯数 (04)			0	0	1	6	
	処置歯数 (05)			21	39	120	177	
	現在歯数 (06)			60	82	223	310	
	要補綴歯数 (07)			1	2	30	17	
	欠損補綴歯数 (08)			0	1	24	73	
歯周病の状況	歯状肉出血	BOP = 0 (J)			2	0	2	1
		BOP = 1 (K)			0	3	7	13
		BOP = 9 (L)			0	0	0	0
		BOP = X (M)			0	0	1	0
	歯周ポケット	PD = 0 (N)			1	0	0	0
		PD = 1 (O)			1	3	9	13
		PD = 2 (P)			0	0	0	1
		PD = 9 (Q)			0	0	0	0
		PD = X (R)			0	0	1	0
歯科保健行動	歯間部清掃器具を使用している者 (14)			1	3	6	8	
	定期的に歯石除去や歯面清掃を受けている者 (15)			0	3	5	6	
	定期的に歯科検診を受けている者 (16)			1	2	4	4	
	ときどき歯肉を自分で観察している者 (17)			1	3	6	7	



市町村名 御宿町

1 1歳6か月児歯科健康診査

対象者数 (1)	受診者数 (2)	むし歯のある者 (3)	むし歯の総数 (4)	フッ化物歯面塗布を受けたことのある者 (5)	間食として甘味食品・飲料を1日3回以上飲食する習慣を持つ者 (6)	毎日保護者が仕上げ磨きをする習慣のある者 (7)
16	14	0	0	6		11

2 2歳児歯科健康診査

対象者数 (1)	受診者数 (2)	むし歯のある者 (3)	むし歯の総数 (4)	フッ化物歯面塗布を受けたことのある者 (5)	間食として甘味食品・飲料を1日3回以上飲食する習慣を持つ者 (6)	毎日保護者が仕上げ磨きをする習慣のある者 (7)
28	9	0	0	3		

3 3歳児歯科健康診査

対象者数 (1)	受診者数 (2)	むし歯のある者 (3)	むし歯の総数 (4)	フッ化物歯面塗布を受けたことのある者 (5)	間食として甘味食品・飲料を1日3回以上飲食する習慣を持つ者 (6)	毎日保護者が仕上げ磨きをする習慣のある者 (7)
23	21	2	10	18		21

4 保育所歯科健康診査

	対象者数 (1)	受診者数 (2)	むし歯のある者 (3)	むし歯の総数 (4)	フッ化物歯面塗布を受けたことのある者 (5)	間食として甘味食品・飲料を1日3回以上飲食する習慣のある者 (6)	毎日保護者が仕上げ磨きをする習慣のある者 (7)
0歳児 (01)							
1歳児 (02)							
2歳児 (03)							
3歳児 (04)							
4歳児 (05)							
5歳児 (06)							

※市町村が実施主体となっている保育所歯科健康診査結果を記入。ただし、幼稚園・認定こども園・私立保育所については把握している範囲で記入すること。

5 妊婦歯科健康診査

		19歳以下 (1)	20歳代 (2)	30歳代 (3)	40歳以上 (4)	計 (5)
対象者数 (01)						
受診者数 (02)						
むし歯等の状況	健全歯数 (03)					
	未処置歯数 (04)					
	処置歯数 (05)					
	現在歯数 (06)					
	要補綴歯数 (07)					
	欠損補綴歯数 (08)					
歯周病の状況	歯状肉出血	BOP = 0 (A)				
		BOP = 1 (B)				
		BOP = 9 (C)				
		BOP = X (D)				
	歯周ポケット	PD = 0 (E)				
	PD = 1 (F)					
	PD = 2 (G)					
	PD = 9 (H)					
	PD = X (I)					
歯科保健行動	歯間部清掃用器具を使用している者 (14)					
	定期的に歯石除去や歯面清掃を受けている者 (15)					
	定期的に歯科検診を受けている者 (16)					
	ときどき歯肉を自分で観察している者 (17)					

6 成人歯科健康診査 (歯周病快診)

		20歳代 (1)	30歳代 (2)	40歳代 (3)	50歳代 (4)	60歳代 (5)	70歳代 (6)	80歳以上 (7)
対象者数 (01)				63	88	86	152	
受診者数 (02)				3	8	10	18	
むし歯等の状況	健全歯数 (03)			62	86	128	108	
	未処置歯数 (04)			0	3	3	13	
	処置歯数 (05)			21	104	129	195	
	現在歯数 (06)			83	193	260	316	
	要補綴歯数 (07)			0	4	2	9	
	欠損補綴歯数 (08)			0	29	13	35	
歯周病の状況	歯状肉出血	BOP = 0 (J)		2	3	3	4	
		BOP = 1 (K)		1	5	7	9	
		BOP = 9 (L)		0	0	0	0	
		BOP = X (M)		0	0	0	0	
	歯周ポケット	PD = 0 (N)		1	2	1	4	
	PD = 1 (O)		1	6	6	6		
	PD = 2 (P)		1	0	3	3		
	PD = 9 (Q)		0	0	0	0		
	PD = X (R)		0	0	0	0		
歯科保健行動	歯間部清掃用器具を使用している者 (14)			3	5	5	8	
	定期的に歯石除去や歯面清掃を受けている者 (15)			0	3	3	7	
	定期的に歯科検診を受けている者 (16)			0	3	0	4	
	ときどき歯肉を自分で観察している者 (17)			2	5	6	7	

市町村名 館山市

1 1歳6か月児歯科健康診査

対象者数 (1)	受診者数 (2)	むし歯のある者 (3)	むし歯の総数 (4)	フッ化物歯面塗布を受けたことのある者 (5)	間食として甘味食品・飲料を1日3回以上飲食する習慣を持つ者 (6)	毎日保護者が仕上げ磨きをする習慣のある者 (7)
238	220	1	2	12	7	204

2 2歳児歯科健康診査

対象者数 (1)	受診者数 (2)	むし歯のある者 (3)	むし歯の総数 (4)	フッ化物歯面塗布を受けたことのある者 (5)	間食として甘味食品・飲料を1日3回以上飲食する習慣を持つ者 (6)	毎日保護者が仕上げ磨きをする習慣のある者 (7)

3 3歳児歯科健康診査

対象者数 (1)	受診者数 (2)	むし歯のある者 (3)	むし歯の総数 (4)	フッ化物歯面塗布を受けたことのある者 (5)	間食として甘味食品・飲料を1日3回以上飲食する習慣を持つ者 (6)	毎日保護者が仕上げ磨きをする習慣のある者 (7)
211	202	21	70	117	4	202

4 保育所歯科健康診査

	対象者数 (1)	受診者数 (2)	むし歯のある者 (3)	むし歯の総数 (4)	フッ化物歯面塗布を受けたことのある者 (5)	間食として甘味食品・飲料を1日3回以上飲食する習慣を持つ者 (6)	毎日保護者が仕上げ磨きをする習慣のある者 (7)
0歳児 (01)	22	18	0	0			
1歳児 (02)	59	53	0	0			
2歳児 (03)	81	76	3	4			
3歳児 (04)	97	88	3	3			
4歳児 (05)	75	71	9	22			
5歳児 (06)	71	65	9	19			

※市町村が実施主体となっている保育所歯科健康診査結果を記入。ただし、幼稚園・認定こども園・私立保育所については把握している範囲で記入すること。

5 妊婦歯科健康診査

		19歳以下 (1)	20歳代 (2)	30歳代 (3)	40歳以上 (4)	計 (5)	
対象者数 (01)		1	93	120	13	227	
受診者数 (02)		0	27	32	3	62	
むし歯等の状況	健全歯数 (03)	0	636	577	60	1,273	
	未処置歯数 (04)	0	33	28	0	61	
	処置歯数 (05)	0	109	290	29	428	
	現在歯数 (06)	0	778	895	89	1,762	
	要補綴歯数 (07)	0	1	11	0	12	
	欠損補綴歯数 (08)	0	2	5	0	7	
歯周病の状況	歯状肉出血	BOP = 0 (A)	0	10	11	1	22
		BOP = 1 (B)	0	17	21	2	40
		BOP = 9 (C)	0	0	0	0	0
		BOP = X (D)	0	0	0	0	0
		合計	0	27	32	3	62
	歯周ポケット	PD = 0 (E)	0	14	12	2	28
		PD = 1 (F)	0	7	18	1	26
		PD = 2 (G)	0	6	2	0	8
		PD = 9 (H)	0	0	0	0	0
		PD = X (I)	0	0	0	0	0
歯科保健行動	歯間部清掃用器具を使用している者 (14)	0	18	21	3	42	
	定期的に歯石除去や歯面清掃を受けている者 (15)	0	8	15	1	24	
	定期的に歯科検診を受けている者 (16)	0	7	13	1	21	
	ときどき歯肉を自分で観察している者 (17)	0	17	21	2	40	

6 成人歯科健康診査 (歯周病快診)

		20歳代 (1)	30歳代 (2)	40歳代 (3)	50歳代 (4)	60歳代 (5)	70歳代 (6)	80歳以上 (7)
対象者数 (01)				422	621	519	793	
受診者数 (02)				13	15	14	24	
むし歯等の状況	健全歯数 (03)			198	240	163	270	
	未処置歯数 (04)			15	28	10	14	
	処置歯数 (05)			148	151	198	296	
	現在歯数 (06)			361	419	371	580	
	要補綴歯数 (07)			0	0	2	23	
	欠損補綴歯数 (08)			1	3	19	60	
歯周病の状況	歯状肉出血	BOP = 0 (J)			3	6	1	9
		BOP = 1 (K)			10	9	13	15
		BOP = 9 (L)			0	0	0	0
		BOP = X (M)			0	0	0	0
		合計			13	15	14	24
	歯周ポケット	PD = 0 (N)			5	5	3	8
		PD = 1 (O)			6	7	10	13
		PD = 2 (P)			2	3	1	3
		PD = 9 (Q)			0	0	0	0
		PD = X (R)			0	0	0	0
歯科保健行動	歯間部清掃用器具を使用している者 (14)			9	9	9	15	
	定期的に歯石除去や歯面清掃を受けている者 (15)			2	4	4	10	
	定期的に歯科検診を受けている者 (16)			4	4	4	11	
	ときどき歯肉を自分で観察している者 (17)			6	6	10	12	

1 1歳6か月児歯科健康診査

対象者数 (1)	受診者数 (2)	むし歯のある者 (3)	むし歯の総数 (4)	フッ化物歯面塗 布を受けたこと のある者 (5)	間食として甘味食 品・飲料を1日3 回以上飲食する習 慣を持つ者 (6)	毎日保護者が仕 上げ磨きをする 習慣のある者 (7)
175	174	1	4	8	19	167

2 2歳児歯科健康診査

対象者数 (1)	受診者数 (2)	むし歯のある者 (3)	むし歯の総数 (4)	フッ化物歯面塗 布を受けたこと のある者 (5)	間食として甘味食 品・飲料を1日3 回以上飲食する習 慣を持つ者 (6)	毎日保護者が仕 上げ磨きをする 習慣のある者 (7)
127	110	4	11	10	18	108

3 3歳児歯科健康診査

対象者数 (1)	受診者数 (2)	むし歯のある者 (3)	むし歯の総数 (4)	フッ化物歯面塗 布を受けたこと のある者 (5)	間食として甘味食 品・飲料を1日3 回以上飲食する習 慣を持つ者 (6)	毎日保護者が仕 上げ磨きをする 習慣のある者 (7)
167	162	16	56	97	17	156

4 保育所歯科健康診査

	対象者数 (1)	受診者数 (2)	むし歯のある者 (3)	むし歯の総数 (4)	フッ化物歯面塗 布を受けたこと のある者 (5)	間食として甘味食 品・飲料を1日3 回以上飲食する習 慣を持つ者 (6)	毎日保護者が仕 上げ磨きをする 習慣のある者 (7)
0歳児 (01)	7	6	0	0	0	0	5
1歳児 (02)	40	33	0	0	8	7	26
2歳児 (03)	48	46	1	12	31	15	43
3歳児 (04)	108	105	5	9	75	30	102
4歳児 (05)	78	74	13	19	54	29	70
5歳児 (06)	113	108	19	43	92	29	99

※市町村が実施主体となっている保育所歯科健康診査結果を記入。ただし、幼稚園・認定こども園・私立保育所については把握している範囲で記入すること。

5 妊婦歯科健康診査

		19歳以下 (1)	20歳代 (2)	30歳代 (3)	40歳以上 (4)	計 (5)
対象者数 (01)						
受診者数 (02)						
むし 歯 等 の 状 況	健全歯数 (03)					
	未処置歯数 (04)					
	処置歯数 (05)					
	現在歯数 (06)					
	要補綴歯数 (07)					
	欠損補綴歯数 (08)					
歯 周 病 の 状 況	C P I T N = 0 (09)					
	C P I T N = 1 (10)					
	C P I T N = 2 (11)					
	C P I T N = 3 (12)					
	C P I T N = 4 (13)					
歯 科 保 健 行 動	歯間部清掃用具を使用している者 (14)					
	定期的に歯石除去や歯面清掃を受けている者 (15)					
	定期的に歯科検診を受けている者 (16)					
	ときどき歯肉を自分で観察している者 (17)					

6 成人歯科健康診査 (歯周病検診)

		20歳代 (1)	30歳代 (2)	40歳代 (3)	50歳代 (4)	60歳代 (5)	70歳代 (6)	80歳以上 (7)
対象者数 (01)								
受診者数 (02)								
むし 歯 等 の 状 況	健全歯数 (03)							
	未処置歯数 (04)							
	処置歯数 (05)							
	現在歯数 (06)							
	要補綴歯数 (07)							
	欠損補綴歯数 (08)							
歯 周 病 の 状 況	C P I T N = 0 (09)							
	C P I T N = 1 (10)							
	C P I T N = 2 (11)							
	C P I T N = 3 (12)							
	C P I T N = 4 (13)							
歯 科 保 健 行 動	歯間部清掃用具を使用している者 (14)							
	定期的に歯石除去や歯面清掃を受けている者 (15)							
	定期的に歯科検診を受けている者 (16)							
	ときどき歯肉を自分で観察している者 (17)							

1 1歳6か月児歯科健康診査

対象者数 (1)	受診者数 (2)	むし歯のある者 (3)	むし歯の総数 (4)	フッ化物歯面塗布を受けたことのある者 (5)	間食として甘味食品・飲料を1日3回以上飲食する習慣を持つ者 (6)	毎日保護者が仕上げ磨きをする習慣のある者 (7)
98	93	2	6			66

2 2歳児歯科健康診査

対象者数 (1)	受診者数 (2)	むし歯のある者 (3)	むし歯の総数 (4)	フッ化物歯面塗布を受けたことのある者 (5)	間食として甘味食品・飲料を1日3回以上飲食する習慣を持つ者 (6)	毎日保護者が仕上げ磨きをする習慣のある者 (7)
142	133	7	17			101

3 3歳児歯科健康診査

対象者数 (1)	受診者数 (2)	むし歯のある者 (3)	むし歯の総数 (4)	フッ化物歯面塗布を受けたことのある者 (5)	間食として甘味食品・飲料を1日3回以上飲食する習慣を持つ者 (6)	毎日保護者が仕上げ磨きをする習慣のある者 (7)
127	119	16	50			102

4 保育所歯科健康診査

	対象者数 (1)	受診者数 (2)	むし歯のある者 (3)	むし歯の総数 (4)	フッ化物歯面塗布を受けたことのある者 (5)	間食として甘味食品・飲料を1日3回以上飲食する習慣を持つ者 (6)	毎日保護者が仕上げ磨きをする習慣のある者 (7)
0歳児 (01)		21	17	0	0		
1歳児 (02)		56	52	1	6		
2歳児 (03)		61	55	3	6		
3歳児 (04)		63	76	3	6		
4歳児 (05)							
5歳児 (06)							

※市町村が実施主体となっている保育所歯科健康診査結果を記入。ただし、幼稚園・認定こども園・私立保育所については把握している範囲で記入すること。

5 妊婦歯科健康診査

		19歳以下 (1)	20歳代 (2)	30歳代 (3)	40歳以上 (4)	計 (5)	
対象者数 (01)							
受診者数 (02)							
むし歯等の状況	健全歯数 (03)						
	未処置歯数 (04)						
	処置歯数 (05)						
	現在歯数 (06)						
	要補綴歯数 (07)						
	欠損補綴歯数 (08)						
	歯周病の状況	歯状肉出血	BOP=0 (A)				
			BOP=1 (B)				
BOP=9 (C)							
BOP=X (D)							
歯周ポケット		PD=0 (E)					
		PD=1 (F)					
		PD=2 (G)					
		PD=9 (H)					
		PD=X (I)					
		歯科保健行動	歯間部清掃器具を使用している者 (14)				
定期的に歯石除去や歯面清掃を受けている者 (15)							
定期的に歯科検診を受けている者 (16)							
ときどき歯肉を自分で観察している者 (17)							

6 成人歯科健康診査 (歯周病検診)

		20歳代 (1)	30歳代 (2)	40歳代 (3)	50歳代 (4)	60歳代 (5)	70歳代 (6)	80歳以上 (7)	
対象者数 (01)				316	445	429	668		
受診者数 (02)				8	19	16	18		
むし歯等の状況	健全歯数 (03)			146	259	189	207		
	未処置歯数 (04)			8	17	13	11		
	処置歯数 (05)			76	265	226	214		
	現在歯数 (06)			230	541	428	432		
	要補綴歯数 (07)			0	3	7	34		
	欠損補綴歯数 (08)			0	6	25	39		
	歯周病の状況	歯状肉出血	BOP=0 (J)			5	12	10	5
			BOP=1 (K)			3	7	6	13
BOP=9 (L)					0	0	0	0	
BOP=X (M)					0	0	0	0	
歯周ポケット		PD=0 (N)			5	11	7	9	
		PD=1 (O)			3	7	9	6	
		PD=2 (P)			0	1	0	3	
		PD=9 (Q)			0	0	0	0	
		PD=X (R)			0	0	0	0	
		歯科保健行動	歯間部清掃器具を使用している者 (14)			4	11	9	9
定期的に歯石除去や歯面清掃を受けている者 (15)			2	7	7	5			
定期的に歯科検診を受けている者 (16)			2	5	2	5			
ときどき歯肉を自分で観察している者 (17)			5	10	8	6			

1 1歳6か月児歯科健康診査

対象者数 (1)	受診者数 (2)	むし歯のある者 (3)	むし歯の総数 (4)	フッ化物歯面塗布を受けたことのある者 (5)	間食として甘味食品・飲料を1日3回以上飲食する習慣を持つ者 (6)	毎日保護者が仕上げ磨きをする習慣のある者 (7)
14	14	0	0	1	1	14

2 2歳児歯科健康診査

対象者数 (1)	受診者数 (2)	むし歯のある者 (3)	むし歯の総数 (4)	フッ化物歯面塗布を受けたことのある者 (5)	間食として甘味食品・飲料を1日3回以上飲食する習慣を持つ者 (6)	毎日保護者が仕上げ磨きをする習慣のある者 (7)
88	81	0	0	18	2	27

3 3歳児歯科健康診査

対象者数 (1)	受診者数 (2)	むし歯のある者 (3)	むし歯の総数 (4)	フッ化物歯面塗布を受けたことのある者 (5)	間食として甘味食品・飲料を1日3回以上飲食する習慣を持つ者 (6)	毎日保護者が仕上げ磨きをする習慣のある者 (7)
25	25	0	0	25	0	25

4 保育所歯科健康診査

	対象者数 (1)	受診者数 (2)	むし歯のある者 (3)	むし歯の総数 (4)	フッ化物歯面塗布を受けたことのある者 (5)	間食として甘味食品・飲料を1日3回以上飲食する習慣を持つ者 (6)	毎日保護者が仕上げ磨きをする習慣のある者 (7)
0歳児 (01)	1	1	0	0			
1歳児 (02)	10	10	0	0			
2歳児 (03)	10	10	1	1			
3歳児 (04)	17	17	1	4			
4歳児 (05)	0	0	0	0			
5歳児 (06)	0	0	0	0			

※市町村が実施主体となっている保育所歯科健康診査結果を記入。ただし、幼稚園・認定こども園・私立保育所については把握している範囲で記入すること。

5 妊婦歯科健康診査

		19歳以下 (1)	20歳代 (2)	30歳代 (3)	40歳以上 (4)	計 (5)	
対象者数 (01)							
受診者数 (02)							
むし歯等の状況	健全歯数 (03)						
	未処置歯数 (04)						
	処置歯数 (05)						
	現在歯数 (06)						
	要補綴歯数 (07)						
	欠損補綴歯数 (08)						
	歯周病の状況	歯状肉出血	BOP = 0 (A)				
			BOP = 1 (B)				
BOP = 9 (C)							
BOP = X (D)							
歯のポケット		PD = 0 (E)					
		PD = 1 (F)					
		PD = 2 (G)					
		PD = 9 (H)					
		PD = X (I)					
		歯科保健行動	歯間部清掃用器具を使用している者 (14)				
定期的に歯石除去や歯面清掃を受けている者 (15)							
定期的に歯科検診を受けている者 (16)							
ときどき歯肉を自分で観察している者 (17)							

6 成人歯科健康診査 (歯周病快診)

		20歳代 (1)	30歳代 (2)	40歳代 (3)	50歳代 (4)	60歳代 (5)	70歳代 (6)	80歳以上 (7)	
対象者数 (01)				68	91	87	156		
受診者数 (02)				1	4	6	12		
むし歯等の状況	健全歯数 (03)			14	51	59	149		
	未処置歯数 (04)			4	1	7	6		
	処置歯数 (05)			11	55	86	159		
	現在歯数 (06)			29	107	152	314		
	要補綴歯数 (07)			0	0	14	8		
	欠損補綴歯数 (08)			0	2	6	14		
	歯周病の状況	歯状肉出血	BOP = 0 (J)			0	3	3	7
			BOP = 1 (K)			1	1	3	5
BOP = 9 (L)					0	0	0	0	
BOP = X (M)					0	0	0	0	
歯のポケット		PD = 0 (N)			0	3	2	7	
		PD = 1 (O)			0	1	4	4	
		PD = 2 (P)			1	0	0	1	
		PD = 9 (Q)			0	0	0	0	
		PD = X (R)			0	0	0	0	
		歯科保健行動	歯間部清掃用器具を使用している者 (14)			1	4	1	4
定期的に歯石除去や歯面清掃を受けている者 (15)				0	3	3	5		
定期的に歯科検診を受けている者 (16)				0	2	3	4		
ときどき歯肉を自分で観察している者 (17)				1	3	3	6		

1 1歳6か月児歯科健康診査

対象者数 (1)	受診者数 (2)	むし歯のある者 (3)	むし歯の総数 (4)	フッ化物歯面塗布を受けたことのある者 (5)	間食として甘味食品・飲料を1日3回以上飲食する習慣を持つ者 (6)	毎日保護者が仕上げ磨きをする習慣のある者 (7)
1,020	967	6	17	98	43	927

2 2歳児歯科健康診査

対象者数 (1)	受診者数 (2)	むし歯のある者 (3)	むし歯の総数 (4)	フッ化物歯面塗布を受けたことのある者 (5)	間食として甘味食品・飲料を1日3回以上飲食する習慣を持つ者 (6)	毎日保護者が仕上げ磨きをする習慣のある者 (7)
1,009	528	19	52	138	80	507

3 3歳児歯科健康診査

対象者数 (1)	受診者数 (2)	むし歯のある者 (3)	むし歯の総数 (4)	フッ化物歯面塗布を受けたことのある者 (5)	間食として甘味食品・飲料を1日3回以上飲食する習慣を持つ者 (6)	毎日保護者が仕上げ磨きをする習慣のある者 (7)
1,047	970	92	372	683	27	951

4 保育所歯科健康診査

	対象者数 (1)	受診者数 (2)	むし歯のある者 (3)	むし歯の総数 (4)	フッ化物歯面塗布を受けたことのある者 (5)	間食として甘味食品・飲料を1日3回以上飲食する習慣を持つ者 (6)	毎日保護者が仕上げ磨きをする習慣のある者 (7)
0歳児 (01)	133	100	0	0			
1歳児 (02)	289	248	6	9			
2歳児 (03)	333	288	15	38			
3歳児 (04)	398	349	33	124			
4歳児 (05)	407	370	63	207			
5歳児 (06)	412	383	55	194			

※市町村が実施主体となっている保育所歯科健康診査結果を記入。ただし、幼稚園・認定こども園・私立保育所については把握している範囲で記入すること。

5 妊婦歯科健康診査

		19歳以下 (1)	20歳代 (2)	30歳代 (3)	40歳以上 (4)	計 (5)	
対象者数 (01)		11	410	514	37	972	
受診者数 (02)		2	128	206	13	349	
むし歯等の状況	健全歯数 (03)	40	2,762	3,900	199	6,901	
	未処置歯数 (04)	2	169	232	7	410	
	処置歯数 (05)	14	688	1,646	153	2,501	
	現在歯数 (06)	56	3,619	5,778	359	9,812	
	要補綴歯数 (07)	0	0	0	0	0	
	欠損補綴歯数 (08)	0	0	0	0	0	
	歯周病の状況	歯状肉出血	0	28	56	3	87
		BOP=0 (A)	2	100	150	10	262
BOP=1 (B)		0	0	0	0	0	
BOP=9 (C)		0	0	0	0	0	
BOP=X (D)		0	0	0	0	0	
歯のポケット		PD=0 (E)	0	39	84	4	127
PD=1 (F)		2	82	100	7	191	
PD=2 (G)		0	7	22	2	31	
PD=9 (H)		0	0	0	0	0	
PD=X (I)	0	0	0	0	0		
歯科保健行動	歯間部清掃用具を使用している者 (14)	0	64	122	8	194	
	定期的に歯石除去や歯面清掃を受けている者 (15)	0	42	77	8	127	
	定期的に歯科検診を受けている者 (16)	0	35	75	7	117	
	ときどき歯肉を自分で観察している者 (17)	1	22	102	7	132	

6 成人歯科健康診査 (歯周病検診)

		20歳代 (1)	30歳代 (2)	40歳代 (3)	50歳代 (4)	60歳代 (5)	70歳代 (6)	80歳以上 (7)	
対象者数 (01)				1,695	2,402	1,510	1,762		
受診者数 (02)				93	128	98	168		
むし歯等の状況	健全歯数 (03)			1,576	1,820	1,153	1,658		
	未処置歯数 (04)			122	132	73	115		
	処置歯数 (05)			948	1,642	1,357	2,234		
	現在歯数 (06)			2,646	3,594	2,583	4,007		
	要補綴歯数 (07)			3	6	40	86		
	欠損補綴歯数 (08)			13	43	121	569		
	歯周病の状況	歯状肉出血			24	41	27	51	
		BOP=0 (J)			69	87	71	117	
BOP=1 (K)				0	0	0	0		
BOP=9 (L)				0	0	0	0		
BOP=X (M)				0	0	0	0		
歯のポケット				PD=0 (N)	39	51	33	62	
PD=1 (O)				41	53	42	67		
PD=2 (P)				13	24	23	39		
PD=9 (Q)				0	0	0	0		
PD=X (R)			0	0	0	0			
歯科保健行動	歯間部清掃用具を使用している者 (14)			52	77	64	106		
	定期的に歯石除去や歯面清掃を受けている者 (15)			40	60	50	99		
	定期的に歯科検診を受けている者 (16)			29	46	30	69		
	ときどき歯肉を自分で観察している者 (17)			64	85	54	101		

1 1歳6か月児歯科健康診査

対象者数 (1)	受診者数 (2)	むし歯のある者 (3)	むし歯の総数 (4)	フッ化物歯面塗布を受けたことのある者 (5)	間食として甘味食品・飲料を1日3回以上飲食する習慣を持つ者 (6)	毎日保護者が仕上げ磨きをする習慣のある者 (7)
435	413	0	0	29		399

2 2歳児歯科健康診査

対象者数 (1)	受診者数 (2)	むし歯のある者 (3)	むし歯の総数 (4)	フッ化物歯面塗布を受けたことのある者 (5)	間食として甘味食品・飲料を1日3回以上飲食する習慣を持つ者 (6)	毎日保護者が仕上げ磨きをする習慣のある者 (7)

3 3歳児歯科健康診査

対象者数 (1)	受診者数 (2)	むし歯のある者 (3)	むし歯の総数 (4)	フッ化物歯面塗布を受けたことのある者 (5)	間食として甘味食品・飲料を1日3回以上飲食する習慣を持つ者 (6)	毎日保護者が仕上げ磨きをする習慣のある者 (7)
498	482	54	220	120		474

4 保育所歯科健康診査

	対象者数 (1)	受診者数 (2)	むし歯のある者 (3)	むし歯の総数 (4)	フッ化物歯面塗布を受けたことのある者 (5)	間食として甘味食品・飲料を1日3回以上飲食する習慣を持つ者 (6)	毎日保護者が仕上げ磨きをする習慣のある者 (7)
0歳児 (01)		21	17	0	0		
1歳児 (02)		78	78	0	0		
2歳児 (03)		105	98	8	13		
3歳児 (04)		144	184	16	55		
4歳児 (05)		174	155	80	127		
5歳児 (06)		178	168	56	232		

※市町村が実施主体となっている保育所歯科健康診査結果を記入。ただし、幼稚園・認定こども園・私立保育所については把握している範囲で記入すること。

5 妊婦歯科健康診査

		19歳以下 (1)	20歳代 (2)	30歳代 (3)	40歳以上 (4)	計 (5)	
対象者数 (01)							
受診者数 (02)							
むし歯等の状況	健全歯数 (03)						
	未処置歯数 (04)						
	処置歯数 (05)						
	現在歯数 (06)						
	要補綴歯数 (07)						
	欠損補綴歯数 (08)						
	歯周病の状況	歯状肉出血	BOP = 0 (A)				
			BOP = 1 (B)				
BOP = 9 (C)							
BOP = X (D)							
歯周ポケット		PD = 0 (E)					
		PD = 1 (F)					
		PD = 2 (G)					
		PD = 9 (H)					
		PD = X (I)					
		歯科保健行動	歯間部清掃用具を使用している者 (14)				
定期的に歯石除去や歯面清掃を受けている者 (15)							
定期的に歯科検診を受けている者 (16)							
ときどき歯肉を自分で観察している者 (17)							

6 成人歯科健康診査 (歯周病快診)

		20歳代 (1)	30歳代 (2)	40歳代 (3)	50歳代 (4)	60歳代 (5)	70歳代 (6)	80歳以上 (7)
対象者数 (01)				814	1,238	1,062	1,389	
受診者数 (02)				27	42	46	73	
むし歯等の状況	健全歯数 (03)			524	564	569	741	
	未処置歯数 (04)			29	55	49	52	
	処置歯数 (05)			212	563	637	965	
	現在歯数 (06)			765	1,182	1,255	1,758	
	要補綴歯数 (07)			0	5	6	60	
	欠損補綴歯数 (08)			1	9	54	214	
歯周病の状況	歯状肉出血	BOP = 0 (J)			9	15	22	32
		BOP = 1 (K)			18	27	24	40
		BOP = 9 (L)			0	0	0	0
		BOP = X (M)			0	0	0	1
	歯周ポケット	PD = 0 (N)			14	17	22	32
		PD = 1 (O)			12	16	19	27
		PD = 2 (P)			1	9	5	13
		PD = 9 (Q)			0	0	0	0
		PD = X (R)			0	0	0	1
		歯科保健行動	歯間部清掃用具を使用している者 (14)			12	26	31
定期的に歯石除去や歯面清掃を受けている者 (15)			10	11	13	36		
定期的に歯科検診を受けている者 (16)			8	7	18	29		
ときどき歯肉を自分で観察している者 (17)								

市町村名 富津市

1 1歳6か月児歯科健康診査

対象者数 (1)	受診者数 (2)	むし歯のある者 (3)	むし歯の総数 (4)	フッ化物歯面塗布を受けたことのある者 (5)	間食として甘味食品・飲料を1日3回以上飲食する習慣を持つ者 (6)	毎日保護者が仕上げ磨きをする習慣のある者 (7)
177	178	2	8	15	18	128

2 2歳児歯科健康診査

対象者数 (1)	受診者数 (2)	むし歯のある者 (3)	むし歯の総数 (4)	フッ化物歯面塗布を受けたことのある者 (5)	間食として甘味食品・飲料を1日3回以上飲食する習慣を持つ者 (6)	毎日保護者が仕上げ磨きをする習慣のある者 (7)

3 3歳児歯科健康診査

対象者数 (1)	受診者数 (2)	むし歯のある者 (3)	むし歯の総数 (4)	フッ化物歯面塗布を受けたことのある者 (5)	間食として甘味食品・飲料を1日3回以上飲食する習慣を持つ者 (6)	毎日保護者が仕上げ磨きをする習慣のある者 (7)
195	167	3	10	23	13	128

4 保育所歯科健康診査

	対象者数 (1)	受診者数 (2)	むし歯のある者 (3)	むし歯の総数 (4)	フッ化物歯面塗布を受けたことのある者 (5)	間食として甘味食品・飲料を1日3回以上飲食する習慣を持つ者 (6)	毎日保護者が仕上げ磨きをする習慣のある者 (7)
0歳児 (01)	42	34	0	0			
1歳児 (02)	88	68	1	2			
2歳児 (03)	94	88	1	1			
3歳児 (04)	245	239	16	57			
4歳児 (05)	301	292	43	95			
5歳児 (06)	286	281	46	96			

※市町村が実施主体となっている保育所歯科健康診査結果を記入。ただし、幼稚園・認定こども園・私立保育所については把握している範囲で記入すること。

5 妊婦歯科健康診査

		19歳以下 (1)	20歳代 (2)	30歳代 (3)	40歳以上 (4)	計 (5)	
対象者数 (01)		5	42	73	12	132	
受診者数 (02)		1	10	18	2	31	
むし歯等の状況	健全歯数 (03)	18	232	326	46	622	
	未処置歯数 (04)	10	18	22	0	50	
	処置歯数 (05)	0	45	161	10	216	
	現在歯数 (06)	28	295	509	56	888	
	要補綴歯数 (07)	0	0	0	0	0	
	欠損補綴歯数 (08)	0	0	0	0	0	
歯周病の状況	歯状肉出血	BOP = 0 (A)	0	3	7	1	11
		BOP = 1 (B)	1	7	11	1	20
		BOP = 9 (C)	0	0	0	0	0
		BOP = X (D)	0	0	0	0	0
	歯周ポケット	PD = 0 (E)	0	2	5	1	8
		PD = 1 (F)	0	7	9	1	17
		PD = 2 (G)	1	1	4	0	6
		PD = 9 (H)	0	0	0	0	0
		PD = X (I)	0	0	0	0	0
		歯科保健行動	歯間部清掃用器具を使用している者 (14)	0	3	10	1
定期的に歯石除去や歯面清掃を受けている者 (15)	0	2	7	2	11		
定期的に歯科検診を受けている者 (16)	0	3	7	2	12		
ときどき歯肉を自分で観察している者 (17)	0	2	9	2	13		

6 成人歯科健康診査 (歯周病快診)

		20歳代 (1)	30歳代 (2)	40歳代 (3)	50歳代 (4)	60歳代 (5)	70歳代 (6)	80歳以上 (7)
対象者数 (01)				398	628	560	754	
受診者数 (02)				11	34	32	31	
むし歯等の状況	健全歯数 (03)			185	450	311	224	
	未処置歯数 (04)			10	30	53	21	
	処置歯数 (05)			112	429	460	455	
	現在歯数 (06)			307	909	824	700	
	要補綴歯数 (07)			1	3	33	8	
	欠損補綴歯数 (08)			1	21	29	153	
歯周病の状況	歯状肉出血	BOP = 0 (J)			2	6	6	3
		BOP = 1 (K)			9	23	19	10
		BOP = 9 (L)			0	0	0	0
		BOP = X (M)			0	5	7	18
	歯周ポケット	PD = 0 (N)			4	11	2	2
		PD = 1 (O)			7	13	13	6
		PD = 2 (P)			0	5	10	5
		PD = 9 (Q)			0	0	0	0
		PD = X (R)			0	5	7	18
		歯科保健行動	歯間部清掃用器具を使用している者 (14)			7	24	19
定期的に歯石除去や歯面清掃を受けている者 (15)			2	22	13	15		
定期的に歯科検診を受けている者 (16)			2	17	12	14		
ときどき歯肉を自分で観察している者 (17)			3	24	14	20		



1 1歳6か月児歯科健康診査

対象者数 (1)	受診者数 (2)	むし歯のある者 (3)	むし歯の総数 (4)	フッ化物歯面塗布を受けたことのある者 (5)	間食として甘味食品・飲料を1日3回以上飲食する習慣を持つ者 (6)	毎日保護者が仕上げ磨きをする習慣のある者 (7)
527	509	2	2	77	17	481

2 2歳児歯科健康診査

対象者数 (1)	受診者数 (2)	むし歯のある者 (3)	むし歯の総数 (4)	フッ化物歯面塗布を受けたことのある者 (5)	間食として甘味食品・飲料を1日3回以上飲食する習慣を持つ者 (6)	毎日保護者が仕上げ磨きをする習慣のある者 (7)
619	428	5	11	120	19	422

3 3歳児歯科健康診査

対象者数 (1)	受診者数 (2)	むし歯のある者 (3)	むし歯の総数 (4)	フッ化物歯面塗布を受けたことのある者 (5)	間食として甘味食品・飲料を1日3回以上飲食する習慣を持つ者 (6)	毎日保護者が仕上げ磨きをする習慣のある者 (7)
601	538	40	96	231	20	513

4 保育所歯科健康診査

	対象者数 (1)	受診者数 (2)	むし歯のある者 (3)	むし歯の総数 (4)	フッ化物歯面塗布を受けたことのある者 (5)	間食として甘味食品・飲料を1日3回以上飲食する習慣を持つ者 (6)	毎日保護者が仕上げ磨きをする習慣のある者 (7)
0歳児 (01)	49	47	0	0			
1歳児 (02)	122	120	0	0			
2歳児 (03)	181	129	3	5			
3歳児 (04)	375	369	37	100			
4歳児 (05)	514	494	69	272			
5歳児 (06)	524	499	129	442			

※市町村が実施主体となっている保育所歯科健康診査結果を記入。ただし、幼稚園・認定こども園・私立保育所については把握している範囲で記入すること。

5 妊婦歯科健康診査

		19歳以下 (1)	20歳代 (2)	30歳代 (3)	40歳以上 (4)	計 (5)	
対象者数 (01)							
受診者数 (02)							
むし歯等の状況	健全歯数 (03)						
	未処置歯数 (04)						
	処置歯数 (05)						
	現在歯数 (06)						
	要補綴歯数 (07)						
	欠損補綴歯数 (08)						
	歯周病の状況	歯状肉出血	BOP = 0 (A)				
			BOP = 1 (B)				
BOP = 9 (C)							
BOP = X (D)							
歯のポケット			PD = 0 (E)				
PD = 1 (F)							
PD = 2 (G)							
PD = 9 (H)							
PD = X (I)							
歯科保健行動		歯間部清掃用具を使用している者 (14)					
	定期的に歯石除去や歯面清掃を受けている者 (15)						
	定期的に歯科検診を受けている者 (16)						
	ときどき歯肉を自分で観察している者 (17)						

6 成人歯科健康診査 (歯周病快診)

		20歳代 (1)	30歳代 (2)	40歳代 (3)	50歳代 (4)	60歳代 (5)	70歳代 (6)	80歳以上 (7)
対象者数 (01)			789	873	1,064	787	970	
受診者数 (02)			20	39	47	43	83	
むし歯等の状況	健全歯数 (03)		457	675	666	493	856	
	未処置歯数 (04)		48	47	82	39	71	
	処置歯数 (05)		81	377	557	612	1,053	
	現在歯数 (06)		586	1,099	1,305	1,144	1,980	
	要補綴歯数 (07)		0	1	27	13	95	
	欠損補綴歯数 (08)		0	3	14	66	252	
歯周病の状況	歯状肉出血	BOP = 0 (J)		8	7	14	18	31
		BOP = 1 (K)		12	32	33	25	51
		BOP = 9 (L)		0	0	0	0	0
		BOP = X (M)		0	0	0	0	1
		歯のポケット	PD = 0 (N)		5	21	17	23
	PD = 1 (O)		11	12	25	13	34	
	PD = 2 (P)		4	6	5	7	25	
	PD = 9 (Q)		0	0	0	0	0	
	PD = X (R)		0	0	0	0	1	
	歯科保健行動	歯間部清掃用具を使用している者 (14)		14	27	34	34	63
定期的に歯石除去や歯面清掃を受けている者 (15)			7	13	13	14	38	
定期的に歯科検診を受けている者 (16)			6	9	10	13	31	
ときどき歯肉を自分で観察している者 (17)			13	28	22	24	46	

市町村名 市原市

1 1歳6か月児歯科健康診査

対象者数 (1)	受診者数 (2)	むし歯のある者 (3)	むし歯の総数 (4)	フッ化物歯面塗布を受けたことのある者 (5)	間食として甘味食品・飲料を1日3回以上飲食する習慣を持つ者 (6)	毎日保護者が仕上げ磨きをする習慣のある者 (7)
1,567	1,497	12	35	351	291	1,447

2 2歳児歯科健康診査

対象者数 (1)	受診者数 (2)	むし歯のある者 (3)	むし歯の総数 (4)	フッ化物歯面塗布を受けたことのある者 (5)	間食として甘味食品・飲料を1日3回以上飲食する習慣を持つ者 (6)	毎日保護者が仕上げ磨きをする習慣のある者 (7)
1,662	175	3	4	24	39	174

3 3歳児歯科健康診査

対象者数 (1)	受診者数 (2)	むし歯のある者 (3)	むし歯の総数 (4)	フッ化物歯面塗布を受けたことのある者 (5)	間食として甘味食品・飲料を1日3回以上飲食する習慣を持つ者 (6)	毎日保護者が仕上げ磨きをする習慣のある者 (7)
1,894	1,807	183	607	1,019	601	1,783

4 保育所歯科健康診査

	対象者数 (1)	受診者数 (2)	むし歯のある者 (3)	むし歯の総数 (4)	フッ化物歯面塗布を受けたことのある者 (5)	間食として甘味食品・飲料を1日3回以上飲食する習慣を持つ者 (6)	毎日保護者が仕上げ磨きをする習慣のある者 (7)
0歳児 (01)							
1歳児 (02)							
2歳児 (03)							
3歳児 (04)		1,773	1,447	160	450		
4歳児 (05)		1,831	1,495	248	889		
5歳児 (06)		1,999	1,694	346	1,270		

※市町村が実施主体となっている保育所歯科健康診査結果を記入。ただし、幼稚園・認定こども園・私立保育所については把握している範囲で記入すること。

5 妊婦歯科健康診査

		19歳以下 (1)	20歳代 (2)	30歳代 (3)	40歳以上 (4)	計 (5)	
対象者数 (01)		25	611	737	60	1,433	
受診者数 (02)		0	81	100	6	187	
むし歯等の状況	健全歯数 (03)		1,707	1,868	75	3,650	
	未処置歯数 (04)		85	94	12	191	
	処置歯数 (05)		485	849	79	1,413	
	現在歯数 (06)		2,277	2,811	166	5,254	
	要補綴歯数 (07)		3	5	1	9	
	欠損補綴歯数 (08)			9	5	2	16
歯周病の状況	歯状肉出血	BOP = 0 (A)		32	36	3	71
		BOP = 1 (B)		49	64	3	116
		BOP = 9 (C)		0	0	0	0
		BOP = X (D)		0	0	0	0
	歯周ポケット	PD = 0 (E)		46	51	3	100
		PD = 1 (F)		30	40	1	71
		PD = 2 (G)		5	9	2	16
		PD = 9 (H)		0	0	0	0
		PD = X (I)		0	0	0	0
		歯科保健行動	歯間部清掃用器具を使用している者 (14)		48	71	5
	定期的に歯石除去や歯面清掃を受けている者 (15)						
	定期的に歯科検診を受けている者 (16)		31	38	2	71	
	ときどき歯肉を自分で観察している者 (17)		41	55	4	100	

6 成人歯科健康診査 (歯周病快診)

		20歳代 (1)	30歳代 (2)	40歳代 (3)	50歳代 (4)	60歳代 (5)	70歳代 (6)	80歳以上 (7)	
対象者数 (01)		26,065	28,364	37,818	37,382	35,209	39,163	23,758	
受診者数 (02)		65	126	48	13	27	16	2	
むし歯等の状況	健全歯数 (03)	1,431	2,428	809	206	244	107	20	
	未処置歯数 (04)	106	112	47	7	19	9	19	
	処置歯数 (05)	325	1,062	503	141	421	247	12	
	現在歯数 (06)	1,862	3,602	1,359	354	684	363	51	
	要補綴歯数 (07)	0	4	0	3	6	18	3	
	欠損補綴歯数 (08)	11	7	2	7	68	54	1	
歯周病の状況	歯状肉出血	BOP = 0 (J)	30	42	18	4	9	8	1
		BOP = 1 (K)	35	84	30	9	18	8	1
		BOP = 9 (L)	0	0	0	0	0	0	0
		BOP = X (M)	0	0	0	0	0	0	0
	歯周ポケット	PD = 0 (N)	36	69	18	5	12	6	0
		PD = 1 (O)	25	51	23	7	13	6	1
		PD = 2 (P)	4	6	7	1	2	4	1
		PD = 9 (Q)	0	0	0	0	0	0	0
		PD = X (R)	0	0	0	0	0	0	0
		歯科保健行動	歯間部清掃用器具を使用している者 (14)	32	32	7	2	13	5
	定期的に歯石除去や歯面清掃を受けている者 (15)								
	定期的に歯科検診を受けている者 (16)	15	44	20	3	12	6	1	
	ときどき歯肉を自分で観察している者 (17)	12	69	7	8	15	9	2	

1 1歳6か月児歯科健康診査

対象者数 (1)	受診者数 (2)	むし歯のある者 (3)	むし歯の総数 (4)	フッ化物歯面塗布を受けたことのある者 (5)	間食として甘味食品・飲料を1日3回以上飲食する習慣を持つ者 (6)	毎日保護者が仕上げ磨きをする習慣のある者 (7)
6,692	6,420	65	168		227	6,139

2 2歳児歯科健康診査

対象者数 (1)	受診者数 (2)	むし歯のある者 (3)	むし歯の総数 (4)	フッ化物歯面塗布を受けたことのある者 (5)	間食として甘味食品・飲料を1日3回以上飲食する習慣を持つ者 (6)	毎日保護者が仕上げ磨きをする習慣のある者 (7)

3 3歳児歯科健康診査

対象者数 (1)	受診者数 (2)	むし歯のある者 (3)	むし歯の総数 (4)	フッ化物歯面塗布を受けたことのある者 (5)	間食として甘味食品・飲料を1日3回以上飲食する習慣を持つ者 (6)	毎日保護者が仕上げ磨きをする習慣のある者 (7)
7,129	6,769	497	1,720	3,276		

4 保育所歯科健康診査

	対象者数 (1)	受診者数 (2)	むし歯のある者 (3)	むし歯の総数 (4)	フッ化物歯面塗布を受けたことのある者 (5)	間食として甘味食品・飲料を1日3回以上飲食する習慣を持つ者 (6)	毎日保護者が仕上げ磨きをする習慣のある者 (7)
0歳児 (01)							
1歳児 (02)							
2歳児 (03)		1,174	1,122	38			
3歳児 (04)		1,080	1,053	98			
4歳児 (05)		1,074	1,029	178			
5歳児 (06)		1,139	1,105	281			

※市町村が実施主体となっている保育所歯科健康診査結果を記入。ただし、幼稚園・認定こども園・私立保育所については把握している範囲で記入すること。

5 妊婦歯科健康診査

		19歳以下 (1)	20歳代 (2)	30歳代 (3)	40歳以上 (4)	計 (5)	
対象者数 (01)						6,023	
受診者数 (02)			8	726	1,374	118	2,221
むし歯等の状況	健全歯数 (03)		205	15,753	27,357	1,925	45,240
	未処置歯数 (04)		4	981	1,448	79	2,462
	処置歯数 (05)		14	3,895	9,959	1,159	15,027
	現在歯数 (06)		223	20,579	38,764	3,163	62,729
	要補綴歯数 (07)						
	欠損補綴歯数 (08)						
歯周病の状況	歯状肉出血	BOP = 0 (A)					
		BOP = 1 (B)					
		BOP = 9 (C)					
		BOP = X (D)					
	歯周ポケット	PD = 0 (E)					
		PD = 1 (F)					
		PD = 2 (G)					
		PD = 9 (H)					
		PD = X (I)					
歯科保健行動	歯間部清掃用具を使用している者 (14)		1	327	787	83	1,198
	定期的に歯石除去や歯面清掃を受けている者 (15)						
	定期的に歯科検診を受けている者 (16)						
	ときどき歯肉を自分で観察している者 (17)						

6 成人歯科健康診査 (歯周病快診)

		20歳代 (1)	30歳代 (2)	40歳代 (3)	50歳代 (4)	60歳代 (5)	70歳代 (6)	80歳以上 (7)
対象者数 (01)				25,994	31,826	20,908	11,667	
受診者数 (02)				905	1,492	1,435	1,153	
むし歯等の状況	健全歯数 (03)			15,646	20,645	16,143	11,604	
	未処置歯数 (04)			788	1,104	1,045	933	
	処置歯数 (05)			9,112	19,696	20,899	16,479	
	現在歯数 (06)			25,546	41,445	38,087	29,016	
	要補綴歯数 (07)			38	190	373	424	
	欠損補綴歯数 (08)			132	651	1,854	2,701	
歯周病の状況	歯状肉出血	BOP = 0 (J)			385	559	567	450
		BOP = 1 (K)			520	933	867	698
		BOP = 9 (L)			0	0	0	1
		BOP = X (M)			0	0	1	4
	歯周ポケット	PD = 0 (N)			469	685	611	457
		PD = 1 (O)			395	644	640	499
		PD = 2 (P)			41	163	183	192
		PD = 9 (Q)			0	0	0	1
		PD = X (R)			0	0	1	4
歯科保健行動	歯間部清掃用具を使用している者 (14)			579	984	1,001	803	
	定期的に歯石除去や歯面清掃を受けている者 (15)							
	定期的に歯科検診を受けている者 (16)			378	571	647	580	
	ときどき歯肉を自分で観察している者 (17)			270	350	413	334	

1 1歳6か月児歯科健康診査

対象者数 (1)	受診者数 (2)	むし歯のある者 (3)	むし歯の総数 (4)	フッ化物歯面塗布を受けたことのある者 (5)	間食として甘味食品・飲料を1日3回以上飲食する習慣を持つ者 (6)	毎日保護者が仕上げ磨きをする習慣のある者 (7)
4,461	3,533	13	28		101	3,371

2 2歳児歯科健康診査

対象者数 (1)	受診者数 (2)	むし歯のある者 (3)	むし歯の総数 (4)	フッ化物歯面塗布を受けたことのある者 (5)	間食として甘味食品・飲料を1日3回以上飲食する習慣を持つ者 (6)	毎日保護者が仕上げ磨きをする習慣のある者 (7)
4,807	3,087	59	159	874	138	3,020

3 3歳児歯科健康診査

対象者数 (1)	受診者数 (2)	むし歯のある者 (3)	むし歯の総数 (4)	フッ化物歯面塗布を受けたことのある者 (5)	間食として甘味食品・飲料を1日3回以上飲食する習慣を持つ者 (6)	毎日保護者が仕上げ磨きをする習慣のある者 (7)
4,796	3,761	208	595	3,154	115	3,678

4 保育所歯科健康診査

	対象者数 (1)	受診者数 (2)	むし歯のある者 (3)	むし歯の総数 (4)	フッ化物歯面塗布を受けたことのある者 (5)	間食として甘味食品・飲料を1日3回以上飲食する習慣を持つ者 (6)	毎日保護者が仕上げ磨きをする習慣のある者 (7)
0歳児 (01)		229	193	1			
1歳児 (02)		631	524	4			
2歳児 (03)		684	589	21			
3歳児 (04)		818	717	60			
4歳児 (05)		784	688	103			
5歳児 (06)		831	719	142			

\*市町村が実施主体となっている保育所歯科健康診査結果を記入。ただし、幼稚園・認定こども園・私立保育所については把握している範囲で記入すること。

5 妊婦歯科健康診査

		19歳以下 (1)	20歳代 (2)	30歳代 (3)	40歳以上 (4)	計 (5)
対象者数 (01)		22	1,831	2,762	257	4,872
受診者数 (02)		2	386	950	80	1,418
むし歯等の状況	健全歯数 (03)	44	8,539	19,254	1,331	29,168
	未処置歯数 (04)	0	405	864	71	1,340
	処置歯数 (05)	8	2,017	6,659	850	9,534
	現在歯数 (06)	52	10,961	26,777	2,252	40,042
	要補綴歯数 (07)	0	23	74	14	111
	欠損補綴歯数 (08)	0	11	45	3	59
歯周病の状況	歯状肉出血	BOP = 0 (A)				
		BOP = 1 (B)				
		BOP = 9 (C)				
		BOP = X (D)				
	歯周ポケット	PD = 0 (E)				
		PD = 1 (F)				
		PD = 2 (G)				
		PD = 9 (H)				
		PD = X (I)				
歯科保健行動	歯間部清掃用具を使用している者 (14)	1	252	722	56	1,031
	定期的に歯石除去や歯面清掃を受けている者 (15)	1	105	315	28	449
	定期的に歯科検診を受けている者 (16)	1	90	280	27	398
	ときどき歯肉を自分で観察している者 (17)	2	234	640	49	925

6 成人歯科健康診査 (歯周病快診)

		20歳代 (1)	30歳代 (2)	40歳代 (3)	50歳代 (4)	60歳代 (5)	70歳代 (6)	80歳以上 (7)
対象者数 (01)		6,162	7,600	8,580	11,543	13,148	6,608	
受診者数 (02)		377	472	563	548	854	615	
むし歯等の状況	健全歯数 (03)	9,723	10,603	10,872	8,387	10,269	6,570	
	未処置歯数 (04)	299	653	564	391	637	431	
	処置歯数 (05)	741	2,298	4,756	6,513	11,702	8,350	
	現在歯数 (06)	10,763	13,554	15,992	15,291	22,608	15,351	
	要補綴歯数 (07)	9	42	55	153	498	584	
	欠損補綴歯数 (08)	0	10	50	173	1,035	1,446	
歯周病の状況	歯状肉出血	BOP = 0 (J)	176	169	185	209	288	214
		BOP = 1 (K)	201	303	377	339	566	401
		BOP = 9 (L)	0	0	1	0	0	0
		BOP = X (M)	0	0	0	0	0	0
	歯周ポケット	PD = 0 (N)	279	266	279	250	365	216
		PD = 1 (O)	96	184	246	251	387	297
		PD = 2 (P)	2	22	38	47	102	102
		PD = 9 (Q)	0	0	0	0	0	0
		PD = X (R)	0	0	0	0	0	0
歯科保健行動	歯間部清掃用具を使用している者 (14)	162	281	375	372	624	438	
	定期的に歯石除去や歯面清掃を受けている者 (15)	80	111	184	190	388	303	
	定期的に歯科検診を受けている者 (16)	97	125	151	166	312	259	
	ときどき歯肉を自分で観察している者 (17)							

市町村名 柏市

1 1歳6か月児歯科健康診査

対象者数 (1)	受診者数 (2)	むし歯のある者 (3)	むし歯の総数 (4)	フッ化物歯面塗布を受けたことのある者 (5)	間食として甘味食品・飲料を1日3回以上飲食する習慣を持つ者 (6)	毎日保護者が仕上げ磨きをする習慣のある者 (7)
3,376	3,190	26	61	371	104	3,091

2 2歳児歯科健康診査

対象者数 (1)	受診者数 (2)	むし歯のある者 (3)	むし歯の総数 (4)	フッ化物歯面塗布を受けたことのある者 (5)	間食として甘味食品・飲料を1日3回以上飲食する習慣を持つ者 (6)	毎日保護者が仕上げ磨きをする習慣のある者 (7)

3 3歳児歯科健康診査

対象者数 (1)	受診者数 (2)	むし歯のある者 (3)	むし歯の総数 (4)	フッ化物歯面塗布を受けたことのある者 (5)	間食として甘味食品・飲料を1日3回以上飲食する習慣を持つ者 (6)	毎日保護者が仕上げ磨きをする習慣のある者 (7)
3,694	3,432	269	851	2,073	226	3,390

4 保育所歯科健康診査

	対象者数 (1)	受診者数 (2)	むし歯のある者 (3)	むし歯の総数 (4)	フッ化物歯面塗布を受けたことのある者 (5)	間食として甘味食品・飲料を1日3回以上飲食する習慣を持つ者 (6)	毎日保護者が仕上げ磨きをする習慣のある者 (7)
0歳児 (01)	190	0	0				
1歳児 (02)	451	0	0				
2歳児 (03)	524	444	16				
3歳児 (04)	591	526	51				
4歳児 (05)	601	554	69				
5歳児 (06)	624	555	100				

※市町村が実施主体となっている保育所歯科健康診査結果を記入。ただし、幼稚園・認定こども園・私立保育所については把握している範囲で記入すること。

5 妊婦歯科健康診査

		19歳以下 (1)	20歳代 (2)	30歳代 (3)	40歳以上 (4)	計 (5)	
対象者数 (01)							
受診者数 (02)							
むし歯等の状況	健全歯数 (03)						
	未処置歯数 (04)						
	処置歯数 (05)						
	現在歯数 (06)						
	要補綴歯数 (07)						
	欠損補綴歯数 (08)						
	歯周病の状況	歯状肉出血	BOP = 0 (A)				
			BOP = 1 (B)				
BOP = 9 (C)							
BOP = X (D)							
歯のポケット		PD = 0 (E)					
		PD = 1 (F)					
		PD = 2 (G)					
		PD = 9 (H)					
		PD = X (I)					
歯科保健行動	歯間部清掃用具を使用している者 (14)						
	定期的に歯石除去や歯面清掃を受けている者 (15)						
	定期的に歯科検診を受けている者 (16)						
	ときどき歯肉を自分で観察している者 (17)						

6 成人歯科健康診査 (歯周病検診)

		20歳代 (1)	30歳代 (2)	40歳代 (3)	50歳代 (4)	60歳代 (5)	70歳代 (6)	80歳以上 (7)	
対象者数 (01)			4,946	6,226	7,297	4,820			
受診者数 (02)			358	542	516	367			
むし歯等の状況	健全歯数 (03)		8,006	10,096	7,793	4,879			
	未処置歯数 (04)		470	562	471	270			
	処置歯数 (05)		1,797	4,754	6,142	5,086			
	現在歯数 (06)		10,273	15,412	14,406	9,985			
	要補綴歯数 (07)		1	17	48	69			
	欠損補綴歯数 (08)		9	51	144	297			
	歯周病の状況	歯状肉出血	BOP = 0 (J)		121	182	167	124	
			BOP = 1 (K)		237	358	336	198	
BOP = 9 (L)				0	2	1	2		
BOP = X (M)				0	0	12	43		
歯のポケット		PD = 0 (N)		231	321	234	152		
		PD = 1 (O)		122	199	227	131		
		PD = 2 (P)		5	20	43	40		
		PD = 9 (Q)		0	1	0	2		
		PD = X (R)		0	1	12	42		
歯科保健行動	歯間部清掃用具を使用している者 (14)		195	337	341	236			
	定期的に歯石除去や歯面清掃を受けている者 (15)		133	206	173	144			
	定期的に歯科検診を受けている者 (16)		108	193	148	130			
	ときどき歯肉を自分で観察している者 (17)		181	243	196	137			

市町村歯科健康診査（検診）実績報告  
作成要領  
（令和4年度分）

千葉県健康福祉部

## 目 次

第 1	市町村歯科健康診査（検診）実績報告実施要領	2
第 2	記入要領及び審査要領	
1	1 歳 6 か月児歯科健康診査	3
2	2 歳児歯科健康診査	4
3	3 歳児歯科健康診査	5
4	保育所歯科健康診査	6
5	妊婦歯科健康診査	8
6	成人歯科健康診査（歯周病検診）	14
7	その他の記入上の注意	20

## 第1 市町村歯科健康診査（検診）実績報告実施要領

### 1 目的

市町村における歯科保健の現況を把握し、千葉県歯・口腔保健計画の目標の評価等の「千葉県歯・口腔の健康づくり推進条例」の推進のために必要な基礎資料を得ることを目的とする。

### 2 調査の対象

千葉県内の市町村

### 3 調査の期間

毎年4月1日から翌年3月31日まで

### 4 主な調査事項

幼児、妊婦及び成人の歯科健康診査（検診）におけるむし歯、歯周病等の状況

### 5 調査方法及び提出

県は市町村に市町村歯科健康診査（検診）実績報告表を配布する。市町村は、5月末日までに市町村歯科健康診査（検診）実績報告表を千葉県健康福祉部健康づくり支援課口腔保健支援センターに提出する。

### 6 結果の集計及び公表

調査結果の集計並びに解析は、千葉県健康福祉部健康づくり支援課口腔保健支援センターが行い、集計完了後すみやかに結果を公表する。



## 第2 記入要領及び審査要領

### 1 1歳6か月児歯科健康診査

1歳6か月児歯科健康診査

対象者数(1)	受診者数(2)	むし歯のある者(3)	むし歯の総数(4)	フッ化物歯面塗布を受けたことのある者(5)	間食として甘味食品・飲料を1日3回以上飲食する習慣を持つ者(6)	毎日保護者が仕上げ磨きをする習慣のある者(7)

#### 記入要領

この表は、市町村が実施主体となって令和4年度中に行った1歳6か月児歯科健康診査の状況を把握するものである。

##### 表題

対象者数(1)	本年度中の1歳6か月児の歯科健康診査の対象者数を計上すること。
受診者数(2)	本年度中に1歳6か月児の歯科健康診査を受診した者を計上すること。
むし歯のある者(3)	受診した者のうち、未処置歯・処置歯のいずれかが1本でもある者の人数を計上すること。 <b>なお、シーラントは処置歯に含めず、健全歯として扱うこと。</b> また、サホライド塗布歯は、未処置歯として扱うこと。
むし歯の総数(4)	受診した者のうち、未処置歯・処置歯の本数を計上すること。
フッ化物歯面塗布を受けたことのある者(5)	受診した者のうち、フッ化物歯面塗布を受けたことのある者の人数を計上すること。
間食として甘味食品・飲料を1日3回以上飲食する習慣を持つ者(6)	受診した者のうち、間食として甘味食品・飲料を1日3回以上飲食する習慣を持つ者の人数を計上すること。
毎日保護者が仕上げ磨きをする習慣のある者(7)	受診した者のうち、毎日保護者が仕上げ磨きをする習慣のある者の人数を計上すること。

#### 審査要領

「対象者数(1)」 ≧ 「受診者数(2)」

「対象者数(1)」 ≧ 「むし歯のある者(3)」

「対象者数(1)」 ≧ 「フッ化物歯面塗布を受けたことのある者(5)」

「対象者数(1)」 ≧ 「間食として甘味食品・飲料を1日3回以上飲食する習慣を持つ者(6)」

「対象者数(1)」 ≧ 「毎日保護者が仕上げ磨きをする習慣のある者(7)」

## 2 2歳児歯科健康診査

2歳児歯科健康診査

対象者数(1)	受診者数(2)	むし歯のある者(3)	むし歯の総数(4)	フッ化物歯面塗布を受けたことのある者(5)	間食として甘味食品・飲料を1日3回以上飲食する習慣を持つ者(6)	毎日保護者が仕上げ磨きをする習慣のある者(7)

### 記入要領

この表は、市町村が実施主体となって令和4年度中に行った2歳児歯科健康診査の状況を把握するものである。

#### 表題

対象者数(1)	本年度中の2歳児歯科健康診査の対象者数を計上すること。
受診者数(2)	本年度中に2歳児歯科健康診査を受診した者を計上すること。
むし歯のある者(3)	受診した者のうち、未処置歯・処置歯のいずれかが1本でもある者の人数を計上すること。 <b>なお、シーラントは処置歯に含めず、健全歯として扱うこと。</b> また、サホライド塗布歯は、未処置歯として扱うこと。
むし歯の総数(4)	受診した者のうち、未処置歯・処置歯の本数を計上すること。
フッ化物歯面塗布を受けたことのある者(5)	受診した者のうち、フッ化物歯面塗布を受けたことのある者の人数を計上すること。
間食として甘味食品・飲料を1日3回以上飲食する習慣を持つ者(6)	受診した者のうち、間食として甘味食品・飲料を1日3回以上飲食する習慣を持つ者の人数を計上すること。
毎日保護者が仕上げ磨きをする習慣のある者(7)	受診した者のうち、毎日保護者が仕上げ磨きをする習慣のある者の人数を計上すること。

### 審査要領

- 「対象者数(1)」 ≧ 「受診者数(2)」
- 「対象者数(1)」 ≧ 「むし歯のある者(3)」
- 「対象者数(1)」 ≧ 「フッ化物歯面塗布を受けたことのある者(5)」
- 「対象者数(1)」 ≧ 「間食として甘味食品・飲料を1日3回以上飲食する習慣を持つ者(6)」
- 「対象者数(1)」 ≧ 「毎日保護者が仕上げ磨きをする習慣のある者(7)」

### 3 3歳児歯科健康診査

3歳児歯科健康診査

対象者数(1)	受診者数(2)	むし歯のある者(3)	むし歯の総数(4)	フッ化物歯面塗布を受けたことのある者(5)	間食として甘味食品・飲料を1日3回以上飲食する習慣を持つ者(6)	毎日保護者が仕上げ磨きをする習慣のある者(7)

#### 記入要領

この表は、市町村が実施主体となって令和4年度中に行った3歳児歯科健康診査の状況を把握するものである。

#### 表題

対象者数(1)	本年度中の3歳児歯科健康診査の対象者数を計上すること。
受診者数(2)	本年度中に3歳児歯科健康診査を受診した者を計上すること。
むし歯のある者(3)	受診した者のうち、未処置歯・処置歯のいずれかが1本でもある者の人数を計上すること。 <b><u>なお、シーラントは処置歯に含めず、健全歯として扱うこと。</u></b> また、サホライド塗布歯は、未処置歯として扱うこと。
むし歯の総数(4)	受診した者のうち、未処置歯・処置歯の本数を計上すること。
フッ化物歯面塗布を受けたことのある者(5)	受診した者のうち、フッ化物歯面塗布を受けたことのある者の人数を計上すること。
間食として甘味食品・飲料を1日3回以上飲食する習慣を持つ者(6)	受診した者のうち、間食として甘味食品・飲料を1日3回以上飲食する習慣を持つ者の人数を計上すること。
毎日保護者が仕上げ磨きをする習慣のある者(7)	受診した者のうち、毎日保護者が仕上げ磨きをする習慣のある者の人数を計上すること。

#### 審査要領

- 「対象者数(1)」 ≥ 「受診者数(2)」
- 「対象者数(1)」 ≥ 「むし歯のある者(3)」
- 「対象者数(1)」 ≥ 「フッ化物歯面塗布を受けたことのある者(5)」
- 「対象者数(1)」 ≥ 「間食として甘味食品・飲料を1日3回以上飲食する習慣を持つ者(6)」
- 「対象者数(1)」 ≥ 「毎日保護者が仕上げ磨きをする習慣のある者(7)」

## 4 保育所・幼稚園・認定こども園歯科健康診査

保育所・幼稚園・認定こども園歯科健康診査							
	対象者数(1)	受診者数(2)	むし歯のある者(3)	むし歯の総数(4)	フッ化物歯面塗布を受けたことのある者(5)	間食として甘味食品・飲料を1日3回以上飲食する習慣を持つ者(6)	毎日保護者が仕上げ磨きをする習慣のある者(7)
0歳児(01)							
1歳児(02)							
2歳児(03)							
3歳児(04)							
4歳児(05)							
5歳児(06)							

※市町村が実施主体となっている保育所歯科健康診査結果を記入。ただし、幼稚園・認定こども園・私立保育所については把握している範囲で記入すること。

### 記入要領

この表は、市町村が実施主体となって令和4年度中に行った保育所歯科健康診査の状況を把握するものである。ただし、幼稚園・認定こども園・私立保育所については把握している範囲で記入することとする。

#### 表題

対象者数(1)	本年度中の該当施設の歯科健康診査の対象者数を計上すること。
受診者数(2)	本年度中に該当施設の歯科健康診査を受診した者を計上すること。 なお、歯が存在するか否かにかかわらず、歯科健康診査を受けた者全員の人数を計上すること。
むし歯のある者(3)	受診した者のうち、未処置歯・処置歯のいずれかが1本でもある者の人数を計上すること。 <b><u>なお、シーラントは処置歯に含めず、健全歯として扱うこと。</u></b> また、サホライド塗布歯は、未処置歯として扱うこと。
むし歯の総数(4)	受診した者のうち、未処置歯・処置歯の本数を計上すること。
フッ化物歯面塗布を受けたことのある者(5)	受診した者のうち、フッ化物歯面塗布を受けたことのある者の人数を計上すること。
間食として甘味食品・飲料を1日3回以上飲食する習慣を持つ者(6)	受診した者のうち、間食として甘味食品・飲料を1日3回以上飲食する習慣を持つ者の人数を計上すること。
毎日保護者が仕上げ磨きをする習慣のある者(7)	受診した者のうち、毎日保護者が仕上げ磨きをする習慣のある者の人数を計上すること。

## 表側

0歳（01）	該当施設の歯科健康診査を受診した者のうち、「0歳」の者を計上すること。
1歳（02）	該当施設の歯科健康診査を受診した者のうち、「1歳」の者を計上すること。
2歳（03）	該当施設の歯科健康診査を受診した者のうち、「2歳」の者を計上すること。
3歳（04）	該当施設の歯科健康診査を受診した者のうち、「3歳」の者を計上すること。
4歳（05）	該当施設の歯科健康診査を受診した者のうち、「4歳」の者を計上すること。
5歳（06）	該当施設の歯科健康診査を受診した者のうち、「5歳」の者を計上すること。

## 審査要領

「対象者数（1）」 $\geq$ 「受診者数（2）」

「対象者数（1）」 $\geq$ 「むし歯のある者（3）」

「対象者数（1）」 $\geq$ 「フッ化物歯面塗布を受けたことのある者（5）」

「対象者数（1）」 $\geq$ 「間食として甘味食品・飲料を1日3回以上飲食する習慣を持つ者（6）」

「対象者数（1）」 $\geq$ 「毎日保護者が仕上げ磨きをする習慣のある者（7）」

## 5 妊婦歯科健康診査

「歯周病の状況」の把握方法により①又は②を選択して入力して下さい。

①入力シート（旧方式）

		19歳以下（1）	20歳代（2）	30歳代（3）	40歳以上（4）	計（5）
対象者数（01）						
受診者数（02）						
むし歯等の状況	健全歯数（03）					
	未処置歯数（04）					
	処置歯数（05）					
	現在歯数（06）					
	要補綴歯数（07）					
	欠損補綴歯数（08）					
歯周病の状況	CPITN=0（09）					
	CPITN=1（10）					
	CPITN=2（11）					
	CPITN=3（12）					
	CPITN=4（13）					
歯科保健行動	歯間部清掃用器具を使用している者（14）					
	定期的に歯石除去や歯面清掃を受けている者（15）					
	定期的に歯科検診を受けている者（16）					
	ときどき歯肉を自分で観察している者（17）					

### 記入要領

この表は、市町村が実施主体となって令和4年度中に行った妊婦歯科健康診査の状況を把握するものである。

#### 表題

19歳以下（1）	妊婦歯科健康診査を受診した者のうち、「19歳以下」の者を計上すること。
20歳代（2）	妊婦歯科健康診査を受診した者のうち、「20歳以上から29歳以下」の者を計上すること。
30歳代（3）	妊婦歯科健康診査を受診した者のうち、「30歳以上から39歳以下」の者を計上すること。
40歳以上（4）	妊婦歯科健康診査を受診した者のうち、「40歳以上」の者を計上すること。

#### 表側

対象者数（01）	本年度中の妊婦歯科健康診査の対象者数を計上すること。
受診者数（02）	本年度中に妊婦歯科健康診査を受診した者を計上すること。
健全歯数（03）	受診した者のうち、健全歯の本数を計上すること。 なお、健全歯とは、う蝕あるいは歯科的処置が認められないものをいう。咬耗、摩耗、楔状欠損、外傷、酸蝕症、発育不全、歯周病、形態異常の歯であっても、それにう蝕の認められないものは健全歯とする。

未処置歯数 (04)	<p>受診した者のうち、未処置歯の本数を計上すること。</p> <p>なお、未処置歯とは、探針でう蝕病巣（う窩）が確実に探知でき、治療が必要なものをいい、根面う蝕を含む。診査者によって判断が異なる程度の初期変化で、治療の必要性が認められない場合は健全歯とする。</p>
処置歯数 (05)	<p>受診した者のうち、処置歯の本数を計上すること。</p> <p>なお、処置歯とは、歯の一部または全部に充填、冠、継続歯（ジャケット冠を含む）が施されているものをいう。治療が終了していない歯、同一歯の他の部位に未処置う蝕がある歯、歯周病の固定装置、矯正装置、保定装置、骨折副木装置は含まない。</p>
現在歯数 (06)	<p>受診した者のうち、現在歯の本数を計上すること。</p> <p>なお、現在歯数は、健全歯数、未処置歯数、処置歯数の合計である。</p>
要補綴歯数 (07)	<p>受診した者のうち、要補綴歯の本数を計上すること。</p> <p>喪失歯のうち、義歯等による欠損補綴処置が必要と判断できるものを要補綴歯とする。なお、喪失歯とは、抜去または脱落により喪失した歯をいう。</p>
欠損補綴歯数 (08)	<p>受診した者のうち、欠損補綴歯の本数を計上すること。</p> <p>喪失歯のうち、義歯、ブリッジ、インプラント等による補綴処置が施されているものを欠損補綴歯とする。ただし、一部破損していたり、欠損部の状況と著しく異なる義歯は装着していないものとする。</p>
C P I T N = 0 (09)	<p>受診した者のうち、C P I T N = 0 と判定された者を計上すること。</p>
C P I T N = 1 (10)	<p>受診した者のうち、C P I T N = 1 と判定された者を計上すること。</p>
C P I T N = 2 (11)	<p>受診した者のうち、C P I T N = 2 と判定された者を計上すること。</p>
C P I T N = 3 (12)	<p>受診した者のうち、C P I T N = 3 と判定された者を計上すること。</p>
C P I T N = 4 (13)	<p>受診した者のうち、C P I T N = 4 と判定された者を計上すること。</p>
歯間部清掃用器具を使用している者 (14)	<p>受診した者のうち、歯間部清掃用器具を使用している者の人数を計上すること。</p>
定期的に歯石除去や歯面清掃を受けている者 (15)	<p>受診した者のうち、定期的に歯石除去や歯面清掃を受けている者の人数を計上すること。</p>

定期的に歯科検診を受けている者（16）	受診した者のうち、定期的に歯科検診を受けている者の人数を計上すること。
ときどき歯肉を自分で観察している者（17）	受診した者のうち、ときどき歯肉を自分で観察している者の人数を計上すること。

## 審査要領

「現在歯数（06）」＝「健全歯数（03）」＋「未処置歯数（04）」＋「処置歯数（05）」

「受診者数（02）」＝「CPITN=0（09）」＋「CPITN=1（10）」＋「CPITN=2（11）」＋「CPITN=3（12）」＋「CPITN=4（13）」



## ②入力シート（現マニュアル対応）

妊婦歯科健康診査

		19歳以下（1）	20歳代（2）	30歳代（3）	40歳以上（4）	計（5）
対象者数（01）						
受診者数（02）						
むし歯等の状況	健全歯数（03）					
	未処置歯数（04）					
	処置歯数（05）					
	現在歯数（06）					
	要補綴歯数（07）					
	欠損補綴歯数（08）					
歯周病の状況	歯肉出血状況	BOP = 0 (A)				
		BOP = 1 (B)				
		BOP = 9 (C)				
		BOP = X (D)				
	歯周ポケットの状況	PD = 0 (E)				
		PD = 1 (F)				
		PD = 2 (G)				
		PD = 9 (H)				
		PD = X (I)				
歯科保健行動	歯間部清掃用器具を使用している者（14）					
	定期的に歯石除去や歯面清掃を受けている者（15）					
	定期的に歯科検診を受けている者（16）					
	ときどき歯肉を自分で観察している者（17）					

### 記入要領

この表は、市町村が実施主体となって令和4年度中に行った妊婦歯科健康診査の状況を把握するものである。

#### 表題

19歳以下（1）	妊婦歯科健康診査を受診した者のうち、「19歳以下」の者を計上すること。
20歳代（2）	妊婦歯科健康診査を受診した者のうち、「20歳以上から29歳以下」の者を計上すること。
30歳代（3）	妊婦歯科健康診査を受診した者のうち、「30歳以上から39歳以下」の者を計上すること。
40歳以上（4）	妊婦歯科健康診査を受診した者のうち、「40歳以上」の者を計上すること。

#### 表側

対象者数（01）	本年度中の妊婦歯科健康診査の対象者数を計上すること。
受診者数（02）	本年度中に妊婦歯科健康診査を受診した者を計上すること。
健全歯数（03）	受診した者のうち、健全歯の本数を計上すること。 なお、健全歯とは、う蝕あるいは歯科的処置が認められないものをいう。咬耗、摩耗、楔状欠損、外傷、酸蝕症、発育不全、歯周病、形態異常の歯であっても、それにう蝕の認められないものは健全歯とする。

未処置歯数 (04)	<p>受診した者のうち、未処置歯の本数を計上すること。</p> <p>なお、未処置歯とは、探針でう蝕病巣（う窩）が確実に探知でき、治療が必要なものをいい、根面う蝕を含む。診査者によって判断が異なる程度の初期変化で、治療の必要性が認められない場合は健全歯とする。</p>
処置歯数 (05)	<p>受診した者のうち、処置歯の本数を計上すること。</p> <p>なお、処置歯とは、歯の一部または全部に充填、冠、継続歯（ジャケット冠を含む）が施されているものをいう。治療が終了していない歯、同一歯の他の部位に未処置う蝕がある歯、歯周病の固定装置、矯正装置、保定装置、骨折副木装置は含まない。</p>
現在歯数 (06)	<p>受診した者のうち、現在歯の本数を計上すること。</p> <p>なお、現在歯数は、健全歯数、未処置歯数、処置歯数の合計である。</p>
要補綴歯数 (07)	<p>受診した者のうち、要補綴歯の本数を計上すること。</p> <p>喪失歯のうち、義歯等による欠損補綴処置が必要と判断できるものを要補綴歯とする。なお、喪失歯とは、抜去または脱落により喪失した歯をいう。</p>
欠損補綴歯数 (08)	<p>受診した者のうち、欠損補綴歯の本数を計上すること。</p> <p>喪失歯のうち、義歯、ブリッジ、インプラント等による補綴処置が施されているものを欠損補綴歯とする。ただし、一部破損していたり、欠損部の状況と著しく異なる義歯は装着していないものとする。</p>
BOP=0 (A)	受診した者のうち、BOP=0と判定された者を計上すること。
BOP=1 (B)	受診した者のうち、BOP=1と判定された者を計上すること。
BOP=9 (C)	受診した者のうち、BOP=9と判定された者を計上すること。
BOP=X (D)	受診した者のうち、BOP=Xと判定された者を計上すること。
PD=0 (E)	受診した者のうち、PD=0と判定された者を計上すること。
PD=1 (F)	受診した者のうち、PD=1と判定された者を計上すること。
PD=2 (G)	受診した者のうち、PD=2と判定された者を計上すること。
PD=9 (H)	受診した者のうち、PD=9と判定された者を計上すること。
PD=X (I)	受診した者のうち、PD=Xと判定された者を計上すること。
歯間部清掃用器具を使用している者 (14)	受診した者のうち、歯間部清掃用器具を使用している者の人数を計上すること。

定期的に歯石除去や 歯面清掃を受けてい る者（15）	受診した者のうち、定期的に歯石除去や歯面清掃を受けている者の人数を計上すること。
定期的に歯科検診を 受けている者（16）	受診した者のうち、定期的に歯科検診を受けている者の人数を計上すること。
ときどき歯肉を自分 で観察している者 （17）	受診した者のうち、ときどき歯肉を自分で観察している者の人数を計上すること。

### 審査要領

「現在歯数（06）」＝「健全歯数（03）」＋「未処置歯数（04）」＋「処置歯数（05）」

「受診者数（02）」＝「BOP＝0（A）」＋「BOP＝1（B）」＋「BOP＝9（C）」  
 ＋「BOP＝X（D）」＝「PD＝0（E）」＋「PD＝1（F）」＋「PD＝2（G）」＋「P  
 D＝9（H）」＋「PD＝X（I）」

## 6 成人歯科健康診査（歯周病検診）

「歯周病の状況」の把握方法により①又は②を選択して入力して下さい。

### ①入力シート（旧方式）

		20歳代（1）	30歳代（2）	40歳代（3）	50歳代（4）	60歳代（5）	70歳代（6）	80歳以上（7）
対象者数（01）								
受診者数（02）								
むし歯等の状況	健全歯数（03）							
	未処置歯数（04）							
	処置歯数（05）							
	現在歯数（06）							
	要補綴歯数（07）							
	欠換補綴歯数（08）							
歯周病の状況	CPITN=0（09）							
	CPITN=1（10）							
	CPITN=2（11）							
	CPITN=3（12）							
	CPITN=4（13）							
歯科保健行動	歯間部清掃用器具を使用している者（14）							
	定期的に歯石除去や歯面清掃を受けている者（15）							
	定期的に歯科検診を受けている者（16）							
	ときどき歯肉を自分で観察している者（17）							

### 記入要領

この表は、市町村が実施主体となって令和4年度中に行った成人歯科健康診査（歯周病検診）の状況を把握するものである。

#### 表題

20歳代（1）	成人歯科健康診査を受診した者のうち、「20歳以上29歳以下」の者を計上すること。
30歳代（2）	成人歯科健康診査を受診した者のうち、「30歳以上39歳以下」の者を計上すること。
40歳代（3）	成人歯科健康診査（歯周病検診）を受診した者のうち、「40歳以上49歳以下」の者を計上すること。
50歳代（4）	成人歯科健康診査（歯周病検診）を受診した者のうち、「50歳以上59歳以下」の者を計上すること。
60歳代（5）	成人歯科健康診査（歯周病検診）を受診した者のうち、「60歳以上69歳以下」の者を計上すること。
70歳代（6）	成人歯科健康診査（歯周病検診）を受診した者のうち、「70歳以上79歳以下」の者を計上すること。
80歳以上（7）	成人歯科健康診査を受診した者のうち、「80歳以上」の者を計上すること。

表側

対象者数 (01)	本年度中の成人歯科健康診査(歯周病検診)の対象者数を計上すること。
受診者数 (02)	本年度中に成人歯科健康診査(歯周病検診)を受診した者を計上すること。
健全歯数 (03)	受診した者のうち、健全歯の本数を計上すること。 なお、健全歯とは、う蝕あるいは歯科的処置が認められないものをいう。咬耗、摩耗、楔状欠損、外傷、酸蝕症、発育不全、歯周病、形態異常の歯であっても、それにう蝕の認められないものは健全歯とする。
未処置歯数 (04)	受診した者のうち、未処置歯の本数を計上すること。 なお、未処置歯とは、探針でう蝕病巣(う窩)が確実に探知でき、治療が必要なものをいい、根面う蝕を含む。診査者によって判断が異なる程度の初期変化で、治療の必要性が認められない場合は健全歯とする。
処置歯数 (05)	受診した者のうち、処置歯の本数を計上すること。 なお、処置歯とは、歯の一部または全部に充填、冠、継続歯(ジャケット冠を含む)が施されているものをいう。治療が終了していない歯、同一歯の他の部位に未処置う蝕がある歯、歯周病の固定装置、矯正装置、保定装置、骨折副木装置は含まない。
現在歯数 (06)	受診した者のうち、現在歯の本数を計上すること。 なお、現在歯数は、健全歯数、未処置歯数、処置歯数の合計である。
要補綴歯数 (07)	受診した者のうち、要補綴歯の本数を計上すること。 喪失歯のうち、義歯等による欠損補綴処置が必要と判断できるものを要補綴歯とする。なお、喪失歯とは、抜去または脱落により喪失した歯をいう。
欠損補綴歯数 (08)	受診した者のうち、欠損補綴歯の本数を計上すること。 喪失歯のうち、義歯、ブリッジ、インプラント等による補綴処置が施されているものを欠損補綴歯とする。ただし、一部破損していたり、欠損部の状況と著しく異なる義歯は装着していないものとする。
CPITN=0 (09)	受診した者のうち、CPITN=0と判定された者を計上すること。
CPITN=1 (10)	受診した者のうち、CPITN=1と判定された者を計上すること。
CPITN=2 (11)	受診した者のうち、CPITN=2と判定された者を計上すること。
CPITN=3 (12)	受診した者のうち、CPITN=3と判定された者を計上すること。
CPITN=4 (13)	受診した者のうち、CPITN=4と判定された者を計上すること。

歯間部清掃用器具を使用している者 (14)	受診した者のうち、歯間部清掃用器具を使用している者の人数を計上すること。
定期的に歯石除去や歯面清掃を受けている者(15)	受診した者のうち、定期的に歯石除去や歯面清掃を受けている者の人数を計上すること。
定期的に歯科検診を受けている者(16)	受診した者のうち、定期的に歯科検診を受けている者の人数を計上すること。
ときどき歯肉を自分で観察している者 (17)	受診した者のうち、ときどき歯肉を自分で観察している者の人数を計上すること。

## 審査要領

「現在歯数(06)」＝「健全歯数(03)」＋「未処置歯数(04)」＋「処置歯数(05)」

「受診者数(02)」＝「CPITN=0(09)」＋「CPITN=1(10)」＋「CPITN=2(11)」＋「CPITN=3(12)」＋「CPITN=4(13)」

※**対象者数**は、当該市町村に居住する**歯科健診対象者数**を記入すること。

Ex. 40歳代→対象者数が40歳のみ場合は40歳の者を計上  
 対象者が40歳、45歳の場合は、40歳と45歳の者を計上  
 対象者数が40歳以上全ての場合は、「40歳以上49歳以下」の者を計上

※「歯周病検診マニュアル2015」内の「結果と分析と評価」項目に、①事業の進行管理（受診率等）、②歯科保健状態の向上（現在歯の状況等）が記載されており、同評価を算出するため**対象者数を必ず記入すること。**

## ②入力シート（現マニュアル対応）

成人歯科健康診査（歯周病検診）			20歳代（1）	30歳代（2）	40歳代（3）	50歳代（4）	60歳代（5）	70歳代（6）	80歳以上（7）
対象者数（01）									
受診者数（02）									
むし歯等の状況	健全歯数（03）								
	未知置歯数（04）								
	処置歯数（05）								
	現在歯数（06）								
	要補綴歯数（07）								
	欠損補綴歯数（08）								
歯周病の状況	歯肉出血状況	BOP = 0 (J)							
		BOP = 1 (K)							
		BOP = 9 (L)							
		BOP = X (M)							
	歯周ポケットの状況	PD = 0 (N)							
		PD = 1 (O)							
		PD = 2 (P)							
		PD = 9 (Q)							
		PD = X (R)							
歯科保健行動	歯間部清掃用器具を使用している者（14）								
	定期的に歯石除去や歯面清掃を受けている者（15）								
	定期的に歯科検診を受けている者（16）								
	ときどき歯肉を自分で観察している者（17）								

### 記入要領

この表は、市町村が実施主体となって令和4年度中に行った成人歯科健康診査（歯周病検診）の状況を把握するものである。

### 表題

20歳代（1）	成人歯科健康診査を受診した者のうち、「20歳以上29歳以下」の者を計上すること。
30歳代（2）	成人歯科健康診査を受診した者のうち、「30歳以上39歳以下」の者を計上すること。
40歳代（3）	成人歯科健康診査（歯周病検診）を受診した者のうち、「40歳以上49歳以下」の者を計上すること。
50歳代（4）	成人歯科健康診査（歯周病検診）を受診した者のうち、「50歳以上59歳以下」の者を計上すること。
60歳代（5）	成人歯科健康診査（歯周病検診）を受診した者のうち、「60歳以上69歳以下」の者を計上すること。
70歳代（6）	成人歯科健康診査（歯周病検診）を受診した者のうち、「70歳以上79歳以下」の者を計上すること。
80歳以上（7）	成人歯科健康診査を受診した者のうち、「80歳以上」の者を計上すること。

表側

対象者数 (01)	本年度中の成人歯科健康診査(歯周病検診)の対象者数を計上すること。
受診者数 (02)	本年度中に成人歯科健康診査(歯周病検診)を受診した者を計上すること。
健全歯数 (03)	受診した者のうち、健全歯の本数を計上すること。 なお、健全歯とは、う蝕あるいは歯科的処置が認められないものをいう。咬耗、摩耗、楔状欠損、外傷、酸蝕症、発育不全、歯周病、形態異常の歯であっても、それにう蝕の認められないものは健全歯とする。
未処置歯数 (04)	受診した者のうち、未処置歯の本数を計上すること。 なお、未処置歯とは、探針でう蝕病巣(う窩)が確実に探知でき、治療が必要なものをいい、根面う蝕を含む。診査者によって判断が異なる程度の初期変化で、治療の必要性が認められない場合は健全歯とする。
処置歯数 (05)	受診した者のうち、処置歯の本数を計上すること。 なお、処置歯とは、歯の一部または全部に充填、冠、継続歯(ジャケット冠を含む)が施されているものをいう。治療が終了していない歯、同一歯の他の部位に未処置う蝕がある歯、歯周病の固定装置、矯正装置、保定装置、骨折副木装置は含まない。
現在歯数 (06)	受診した者のうち、現在歯の本数を計上すること。 なお、現在歯数は、健全歯数、未処置歯数、処置歯数の合計である。
要補綴歯数 (07)	受診した者のうち、要補綴歯の本数を計上すること。 喪失歯のうち、義歯等による欠損補綴処置が必要と判断できるものを要補綴歯とする。なお、喪失歯とは、抜去または脱落により喪失した歯をいう。
欠損補綴歯数 (08)	受診した者のうち、欠損補綴歯の本数を計上すること。 喪失歯のうち、義歯、ブリッジ、インプラント等による補綴処置が施されているものを欠損補綴歯とする。ただし、一部破損していたり、欠損部の状況と著しく異なる義歯は装着していないものとする。
BOP=0 (J)	受診した者のうち、BOP=0と判定された者を計上すること。
BOP=1 (K)	受診した者のうち、BOP=1と判定された者を計上すること。
BOP=9 (L)	受診した者のうち、BOP=9と判定された者を計上すること。
BOP=X (M)	受診した者のうち、BOP=Xと判定された者を計上すること。
PD=0 (N)	受診した者のうち、PD=0と判定された者を計上すること。
PD=1 (O)	受診した者のうち、PD=1と判定された者を計上すること。



PD=2 (P)	受診した者のうち、PD=2と判定された者を計上すること。
PD=9 (Q)	受診した者のうち、PD=9と判定された者を計上すること。
PD=X (R)	受診した者のうち、PD=Xと判定された者を計上すること。
歯間部清掃用器具を使用している者 (14)	受診した者のうち、歯間部清掃用器具を使用している者の人数を計上すること。
定期的に歯石除去や歯面清掃を受けている者(15)	受診した者のうち、定期的に歯石除去や歯面清掃を受けている者の人数を計上すること。
定期的に歯科検診を受けている者(16)	受診した者のうち、定期的に歯科検診を受けている者の人数を計上すること。
ときどき歯肉を自分で観察している者 (17)	受診した者のうち、ときどき歯肉を自分で観察している者の人数を計上すること。

## 審査要領

「現在歯数(06)」＝「健全歯数(03)」＋「未処置歯数(04)」＋「処置歯数(05)」

「受診者数(02)」＝「BOP=0(J)」＋「BOP=1(K)」＋「BOP=9(L)」  
 ＋「BOP=X(M)」＝「PD=0(N)」＋「PD=1(O)」＋「PD=2(P)」＋「PD=9(Q)」  
 ＋「PD=X(R)」

※**対象者数**は、当該市町村に居住する**歯科健診対象者数**を記入すること。

Ex. 40歳代→対象者数が40歳のみ場合は40歳の者を計上  
 対象者が40歳、45歳の場合は、40歳と45歳の者を計上  
 対象者数が40歳以上全ての場合は、「40歳以上49歳以下」の者を計上

※「歯周病検診マニュアル2015」内の「結果と分析と評価」項目に、①事業の進行管理（受診率等）、②歯科保健状態の向上（現在歯の状況等）が記載されており、同評価を算出するため**対象者数を必ず記入すること。**

## 7 その他の記入上の注意

(1) 実施していない歯科健康診査の場合、どう報告すればいいのか。

表に大きく×マークをつけてください。

(記入例)

妊婦歯科健康診査

		19歳以下(1)	20歳代(2)	30歳代(3)	40歳以上(4)	計(5)
対象者数(01)						
受診者数(02)						
むし歯等の状況	健全歯数(03)					
	未処置歯数(04)					
	処置歯数(05)					
	現在歯数(06)					
	要補綴歯数(07)					
	欠損補綴歯数(08)					
歯周疾患の状況	CPITN=0(09)					
	CPITN=1(10)					
	CPITN=2(11)					
	CPITN=3(12)					
	CPITN=4(13)					
	CPITN=未診査(14)					
歯科保健行動	歯間部清掃用器具を使用している者(15)					
	定期的に歯石除去や歯面清掃を受けている者(16)					
	定期的に歯科検診を受けている者(17)					
	ときどき歯肉を自分で観察している者(18)					

(2) 歯科健康診査は実施しているが、診査（問診等）項目がなく、把握できない場合はどうすればいいのか。

該当するセルに斜線をつけてください。

(記入例)

成人歯科健康診査(歯周疾患検診)

		20歳代(1)	30歳代(2)	40歳代(3)	50歳代(4)	60歳代(5)	70歳代(6)	80歳以上(7)
対象者数(01)								
受診者数(02)								
むし歯等の状況	健全歯数(03)							
	未処置歯数(04)							
	処置歯数(05)							
	現在歯数(06)							
	要補綴歯数(07)							
	欠損補綴歯数(08)							
歯周疾患の状況	CPITN=0(09)							
	CPITN=1(10)							
	CPITN=2(11)							
	CPITN=3(12)							
	CPITN=4(13)							
	CPITN=未診査(14)							
歯科保健行動	歯間部清掃器具を使用している者(15)							
	定期的に歯石除去や歯面清掃を受けている者(16)							
	定期的に歯科検診を受けている者(17)							
	ときどき歯肉を自分で観察している者(18)							

(3) 保育所・幼稚園・認定こども園歯科健康診査は、私立も行うのか。

対象となる施設に、私立も含まれますが、把握している範囲での報告でかまいません。

(4) 保育所では歯科健康診査を年2回実施しているが、どちらを記入すればいいのか。

第1回目の結果を記入してください。

(5) 歯科健康診査の結果、該当者がいない場合、セルは空白か、それとも「0」を記入するのか。

「0」（半角のゼロ）を入力してください。

(6) 「定期的に歯石除去や歯面清掃を受けている者」とは、歯石除去又は歯面清掃どちらか一方を受けている者も計上できるか。

歯石除去又は歯面清掃どちらか一方を受けている者も計上してください。

(7) 「ときどき歯肉を自分で観察している者」の「ときどき」とはどの程度の頻度を意味するか。

全く観察していない者以外は全て計上して下さい。

※ 提出前に **審査要領** を再度確認して下さい。  
(昨年度、下記の項目において不備が多く認められました)

①受診者数とBOP、PDの総数の不一致  
(受診者数=BOPの総数、受診者数=PDの総数)

②成人歯科検診(歯周病検診)の「現在歯数」の数値

③対象者数の未記入

令和4年度

市町村歯科健康診査(検診)実績報告書

千葉県健康福祉部健康づくり支援課

口腔保健支援センター

〒260-8667 千葉市中央区市場町1-1

電話 043 (223) 2671