

令和2年度
市町村歯科健康診査（検診）実績報告書

令和3年8月

千葉県健康福祉部

目 次

第1章 調査の概要

1 目的	5
2 調査の対象	5
3 調査の期間	5
4 主な調査事項	5
5 調査方法及び提出	5
6 結果の集計	5

第2章 調査結果の概要

1 調査の回答状況	7
2 1歳6か月児歯科健康診査の状況	8
3 2歳児歯科健康診査の状況	9
4 3歳児歯科健康診査の状況	10
5 保育所歯科健康診査の状況	11
6 妊婦歯科健康診査の状況	13
7 成人歯科健康診査（歯周疾患検診）の状況	18

第3章 市町村別健康診査（検診）結果

・ 習志野市	24
・ 八千代市	25
・ 鎌ヶ谷市	26
・ 市川市	27
・ 浦安市	28
・ 松戸市	29
・ 流山市	30
・ 我孫子市	31
・ 野田市	32
・ 成田市	33
・ 佐倉市	34
・ 四街道市	35
・ 八街市	36
・ 印西市	37
・ 白井市	38
・ 富里市	39
・ 酒々井町	40
・ 栄町	41
・ 香取市	42
・ 神崎町	43
・ 多古町	44
・ 東庄町	45
・ 銚子市	46
・ 旭市	47
・ 匝瑳市	48
・ 東金市	49
・ 山武市	50
・ 大網白里市	51
・ 九十九里町	52

・ 芝山町	53
・ 横芝光町	54
・ 茂原市	55
・ 一宮町	56
・ 睦沢町	57
・ 長生村	58
・ 白子町	59
・ 長柄町	60
・ 長南町	61
・ 勝浦市	62
・ いすみ市	63
・ 大多喜町	64
・ 御宿町	65
・ 館山市	66
・ 鴨川市	67
・ 南房総市	68
・ 鋸南町	69
・ 木更津市	70
・ 君津市	71
・ 富津市	72
・ 袖ヶ浦市	73
・ 市原市	74
・ 千葉市	75
・ 船橋市	76
・ 柏市	77

市町村歯科健康診査（検診）実績報告作成要領	78
-----------------------	----

第 1 章 調査の概要

1 目的

市町村における歯科保健の現況を把握し、千葉県歯・口腔保健計画の目標の評価等の「千葉県歯・口腔の健康づくり推進条例」の推進のために必要な基礎資料を得ることを目的とする。

2 調査の対象

千葉県内の市町村

3 調査の期間

令和2年4月1日から令和3年3月31日まで

4 主な調査事項

幼児、妊婦及び成人の歯科健康診査（検診）におけるむし歯、歯周病等の状況

5 調査方法及び提出

県は市町村に市町村歯科健康診査（検診）実績報告表を配布する。市町村は、令和3年5月31日までに市町村歯科健康診査（検診）実績報告表を千葉県健康福祉部健康づくり支援課口腔保健支援センターに提出する。

6 結果の集計

調査結果の集計並びに解析は、千葉県健康福祉部健康づくり支援課口腔保健支援センターが行った。

第 2 章 調査結果の概要

1 調査の回答状況

市町村が、令和2年度に実施した歯科健康診査（検診）で、回答のあった市町村は、下表に●印を付した。（※は新型コロナウイルス感染症の影響により中止）

令和2年度 市町村歯科健康診査（検診）実績回答状況

市町村名	1歳6か月児 歯科健康診査	2歳児 歯科健康診査	3歳児 歯科健康診査	保育所 歯科健康診査	妊婦 歯科健康診査	成人歯科健康診査 (歯周疾患検診)
習志野市	●		●	●	●	●
八千代市	●	※	●	●	●	●
鎌ヶ谷市	●		●	●	●	●
市川市	●		●	●	●	●
浦安市	●	●	●	●	●	●
松戸市	●		●	●	●	●
流山市	●	●	●	●	●	●
我孫子市	●	●	●	●	●	●
野田市	●		●	●	●	●
成田市	●	●	●	●	●	●
佐倉市	●	●	●	●		●
四街道市	●	●	●	●		●
八街市	●	※	●	●		
印西市	●	●	●		※	●
白井市	●	●	●	●	●	●
富里市	●	※	●	●		
酒々井町	●	●	●	●	●	●
栄町	●	●	●		●	●
香取市	●	※	●	●	※	●
神崎町	●	●	●	●		●
多古町	●	●	●		●	●
東庄町	●	●	●		●	●
銚子市	●	●	●	●	※	●
旭市	●	●	●	●	●	●
匝瑳市	●	●	●	●	※	●
東金市	●	※	●	●		●
山武市	●	●	●	●	●	●
大網白里市	●	●	●	●	●	●
九十九里町	●	●	●	●		※
芝山町	●	●	●	●	●	
横芝光町	●	●	●	●		※
茂原市	●	●	●	●	●	●
一宮町	●	※	●	●		
睦沢町	●	●	●			●
長生村	●	●	●	●		※
白子町	●		●	●		
長柄町	●	●	●	●		●
長南町	●	●	●	●	●	
勝浦市	●	●	●	●		●
いすみ市	●	●	●	●		●
大多喜町	●	●	●	●	●	●
御宿町	●	●	●	●		●
館山市	●		●	●		●
鴨川市	●	●	●	●		
南房総市	●	●	●	●		●
鋸南町	●	●	●	●		●
木更津市	●	●	●	●	●	●
君津市	●		●	●		●
富津市	●		●	●		●
袖ヶ浦市	●	●	●	●		●
市原市	●	●	●	●	●	●
千葉市	●		●	●	●	●
船橋市	●	※	●	●	●	●
柏市	●		●	●		●
計	54	36	54	49	26	44
実施率	100%	67%	100%	91%	48%	81%
※コロナにより中止	0	7	0	0	4	3

2 1歳6か月児歯科健康診査の状況

(1) 1歳6か月児のむし歯の状況

1歳6か月児歯科健康診査を実施した54市町村を集計した。
むし歯有病者率は1.11%、一人平均むし歯数は0.03本だった。

表1 1歳6か月児のむし歯の状況

受診者数	41,384名
むし歯のある者	461名
むし歯の総数	1,243本
むし歯有病者率	1.11%
一人平均むし歯数	0.03本

(2) 1歳6か月児の歯科保健行動の状況

1歳6か月児歯科健康診査を実施した市町村のうち、「フッ化物歯面塗布を受けたことのある者」「間食として甘味食品・飲料を1日3回以上飲食する習慣を持つ者」「毎日保護者が仕上げ磨きをする習慣のある者」についてそれぞれ回答のあった39、45、52市町村を集計した。

フッ化物歯面塗布を受けたことのある者は20.3%、間食として甘味食品・飲料を1日3回以上飲食する習慣を持つ者は5.5%、毎日保護者が仕上げ磨きをする習慣のある者は92.6%だった。

表2 1歳6か月児の歯科保健行動の状況

フッ化物歯面塗布を受けたことのある者	20.3%	4,792名 (39市町村)
間食として甘味食品・飲料を1日3回以上飲食する習慣を持つ者	5.5%	1,882名 (45市町村)
毎日保護者が仕上げ磨きをする習慣のある者	92.6%	38,274名 (52市町村)

3 2歳児歯科健康診査の状況

(1) 2歳児のむし歯の状況

2歳児歯科健康診査を実施した市町村のうち、受診者数、むし歯のある者、むし歯の総数を回答している36市町村を集計した。

むし歯有病者率は4.41%、一人平均むし歯数は0.13本だった。

表3 2歳児のむし歯の状況

受診者数	8,902名
むし歯のある者	393名
むし歯の総数	1,160本
むし歯有病者率	4.41%
一人平均むし歯数	0.13本

(2) 2歳児の歯科保健行動の状況

2歳児歯科健康診査を実施した市町村のうち、「フッ化物歯面塗布を受けたことのある者」「間食として甘味食品・飲料を1日3回以上飲食する習慣を持つ者」「毎日保護者が仕上げ磨きをする習慣のある者」についてそれぞれ回答のあった33、30、33市町村を集計した。

フッ化物歯面塗布を受けたことのある者は62.6%、間食として甘味食品・飲料を1日3回以上飲食する習慣を持つ者は20.8%、毎日保護者が仕上げ磨きをする習慣のある者は93.3%だった。

表4 2歳児の歯科保健行動の状況

フッ化物歯面塗布を受けたことのある者	62.6%	5,462名 (33市町村)
間食として甘味食品・飲料を1日3回以上飲食する習慣を持つ者	20.8%	1,398名 (30市町村)
毎日保護者が仕上げ磨きをする習慣のある者	93.3%	7,406名 (33市町村)

4 3歳児歯科健康診査の状況

(1) 3歳児のむし歯の状況

3歳児歯科健康診査を実施した54市町村を集計した。

むし歯有病者率は11.4%、一人平均むし歯数は0.37本だった。

表5 3歳児のむし歯の状況

受診者数	42,107名
むし歯のある者	4,785名
むし歯の総数	15,490本
むし歯有病者率	11.4%
一人平均むし歯数	0.37本

(2) 3歳児の歯科保健行動の状況

3歳児歯科健康診査を実施した市町村のうち、「フッ化物歯面塗布を受けたことのある者」「間食として甘味食品・飲料を1日3回以上飲食する習慣を持つ者」「毎日保護者が仕上げ磨きをする習慣のある者」についてそれぞれ回答のあった49、44、51市町村を集計した。

フッ化物歯面塗布を受けたことのある者は55.7%、間食として甘味食品・飲料を1日3回以上飲食する習慣を持つ者は9.4%、毎日保護者が仕上げ磨きをする習慣のある者は96.1%だった。

表6 3歳児の歯科保健行動の状況

フッ化物歯面塗布を受けたことのある者	55.7%	22,175名 (49市町村)
間食として甘味食品・飲料を1日3回以上飲食する習慣を持つ者	9.4%	2,714名 (44市町村)
毎日保護者が仕上げ磨きをする習慣のある者	96.1%	34,060名 (51市町村)

5 保育所歯科健康診査の状況

(1) 保育園児のむし歯の状況

保育所歯科健康診査を実施した市町村のうち、受診者数、むし歯のある者を回答している市町村を集計した。

0歳児のむし歯有病者率は0.2%、1歳児は1.2%、2歳児は5.3%、3歳児は12.7%、4歳児は19.3%、5歳児は25.0%だった。

表7 保育園児のむし歯の状況

	受診者数	むし歯のある者	むし歯有病者率	市町村数
0歳児	1,331	3	0.2%	44
1歳児	3,959	49	1.2%	44
2歳児	6,637	351	5.3%	46
3歳児	11,291	1,434	12.7%	49
4歳児	12,509	2,412	19.3%	48
5歳児	12,635	3,165	25.0%	48

年齢階級別保育園児のむし歯有病者率

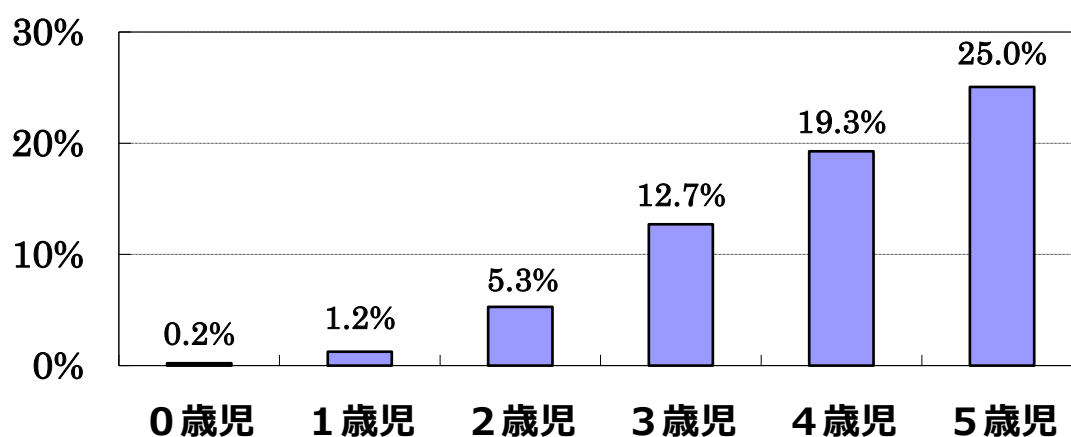

(2) 保育所児の歯科保健行動の状況

保育所歯科健康診査を実施した市町村のうち、「フッ化物歯面塗布を受けたことのある者」「間食として甘味食品・飲料を1日3回以上飲食する習慣を持つ者」「毎日保護者が仕上げ磨きをする習慣のある者」について回答のあった7～8市町村を集計した。(0～4歳児＝7市町村、5歳児＝7～8市町村)

フッ化物歯面塗布を受けたことのある者は、0歳児13.4%、1歳児は24.6%、2歳児は42.9%、3歳児は60.9%、4歳児は64.6%、5歳児は23.5%だった。

間食として甘味食品・飲料を1日3回以上飲食する習慣を持つ者は、0歳児7.5%、1歳児は18.8%、2歳児は20.4%、3歳児は21.9%、4歳児は20.7%、5歳児は21.8%だった。

毎日保護者が仕上げ磨きをする習慣のある者は、0歳児55.2%、1歳児は72.7%、2歳児は75.9%、3歳児は79.6%、4歳児は79.7%、5歳児は76.8%だった。

表8 保育所児の歯科保健行動の状況

	0歳児	1歳児	2歳児	3歳児	4歳児	5歳児
受診者数	67	256	319	447	474	1,761
回答市町村数	7	7	7	7	7	8
フッ化物歯面塗布を受けたことのある者	13.4%	24.6%	42.9%	60.9%	64.6%	23.5%
受診者数	67	256	319	447	474	505
回答市町村数	7	7	7	7	7	7
間食として甘味食品・飲料を1日3回以上飲食する習慣を持つ者	7.5%	18.8%	20.4%	21.9%	20.7%	21.8%
受診者数	67	256	319	447	474	505
回答市町村数	7	7	7	7	7	7
毎日保護者が仕上げ磨きをする習慣のある者	55.2%	72.7%	75.9%	79.6%	79.7%	76.8%

6 妊婦歯科健康診査の状況

(1) 妊婦の現在歯数の状況

妊婦歯科健康診査を実施している市町のうち、受診者数、現在歯数を回答している 26 市町を集計した。

一人平均現在歯数は、19 歳以下は 28.2 本、20 歳代は 28.5 本、30 歳代は 28.3 本、40 歳以上は 28.0 本だった。

表 9 妊婦の年齢階級別現在歯数（本）

	19歳以下	20歳代	30歳代	40歳以上	計
受診者数	30	2,702	5,003	466	8,201
現在歯数	845	77,056	141,703	13,065	232,669

表 10 妊婦の年齢階級別一人平均現在歯数（本）

	19歳以下	20歳代	30歳代	40歳以上	計
一人平均現在歯数	28.2	28.5	28.3	28.0	28.4

妊婦の年齢階級別一人平均現在歯数

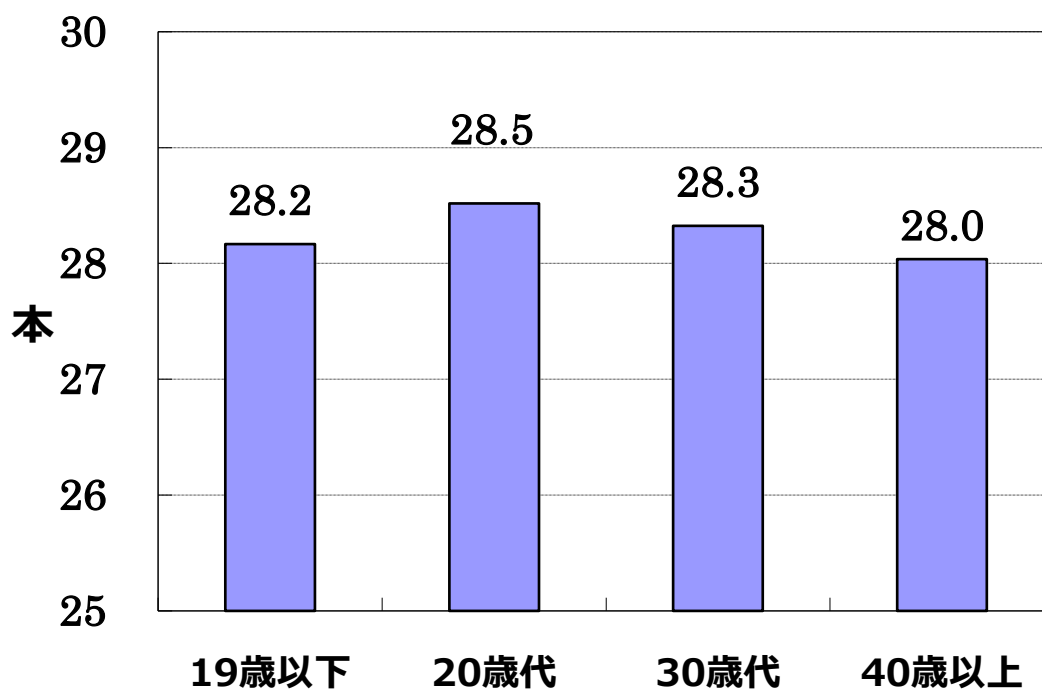

(2) 妊婦の歯周病の状況

妊婦歯科健康診査を実施している市町のうち、受診者数、歯周病の状況(CPITN/BOP・PD)を回答している18市町を集計した。

進行した歯周炎を有する人の割合(CPITN=3,4/PD=1,2)は、19歳以下は59.1%、20歳代は54.5%、30歳代は55.5%、40歳以上は56.5%だった。

表 11 年齢階級別進行した歯周炎を有する人の割合 (CPITN=3,4/PD=1,2)

	19歳以下	20歳代	30歳代	40歳以上	計
受診者数	22	1,604	2,834	260	4,720
進行した歯周炎を有する人の割合	59.1%	54.5%	55.5%	56.5%	55.3%

妊婦の進行した歯周炎を有する人の割合



表 12 妊婦の年齢階級別 CPITN の状況 (人) (3市町)

	19歳以下	20歳代	30歳代	40歳以上	計
受診者数	0	28	62	7	97
CPITN = 0	0	1	9	2	12
CPITN = 1	0	10	5	2	17
CPITN = 2	0	7	14	2	23
CPITN = 3	0	7	29	1	37
CPITN = 4	0	3	5	0	8

表 13 妊婦の年齢階級別 CPITN の状況 (%)

	19歳以下	20歳代	30歳代	40歳以上	計
CPITN = 0	0.0%	3.6%	14.5%	28.6%	12.4%
CPITN = 1	0.0%	35.7%	8.1%	28.6%	17.5%
CPITN = 2	0.0%	25.0%	22.6%	28.6%	23.7%
CPITN = 3	0.0%	25.0%	46.8%	14.3%	38.1%
CPITN = 4	0.0%	10.7%	8.1%	0.0%	8.2%

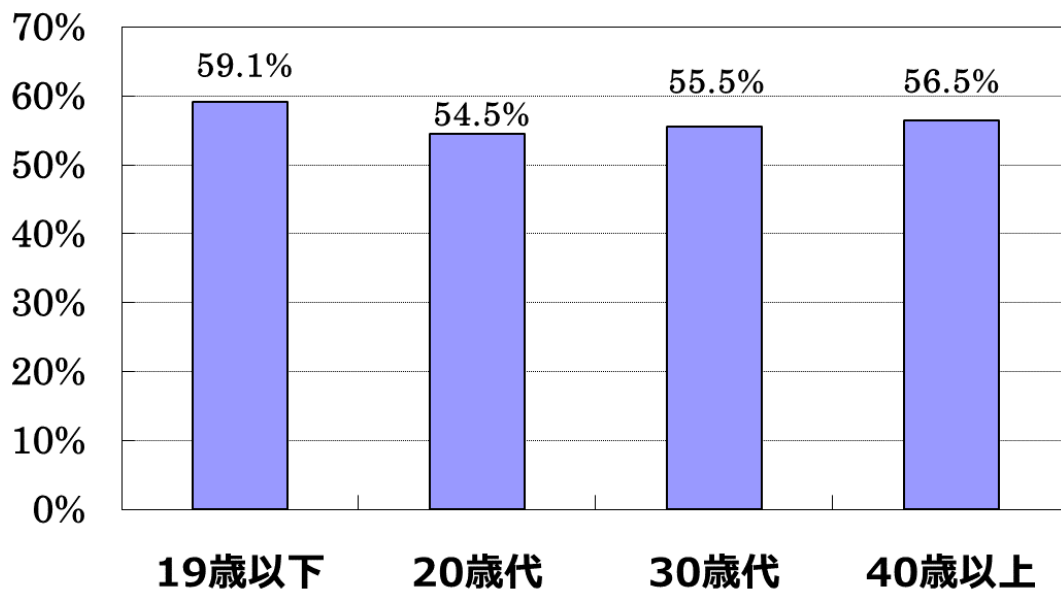
CPI の判定基準 <旧マニュアルー2000年改正時ー>

コード	所 見
0	健全
1	出血あり
2	歯石あり
3	4~5mm に達するポケット
4	6mm を超えるポケット

表 14 年齢階級別 BOP・PD の状況（人）（16 市町）

	19歳以下	20歳代	30歳代	40歳以上	計
受診者数	22	1,576	2,772	253	4,623
BOP = 0	5	401	772	74	1,252
BOP = 1	17	1,174	1,999	178	3,368
BOP = 9	0	1	1	1	3
BOP = X	0	0	0	0	0
PD = 0	9	712	1,231	106	2,058
PD = 1	11	708	1,267	120	2,106
PD = 2	2	156	273	26	457
PD = 9	0	0	1	1	2
PD = X	0	0	0	0	0

表 15 年齢階級別 BOP・PD の状況（％）

	19歳以下	20歳代	30歳代	40歳以上	計
BOP = 0	22.7%	25.4%	27.8%	29.2%	27.1%
BOP = 1	77.3%	74.5%	72.1%	70.4%	72.9%
BOP = 9	0.0%	0.1%	0.0%	0.4%	0.1%
BOP = X	0.0%	0.0%	0.0%	0.0%	0.0%
PD = 0	40.9%	45.2%	44.4%	41.9%	44.5%
PD = 1	50.0%	44.9%	45.7%	47.4%	45.6%
PD = 2	9.1%	9.9%	9.8%	10.3%	9.9%
PD = 9	0.0%	0.0%	0.0%	0.4%	0.0%
PD = X	0.0%	0.0%	0.0%	0.0%	0.0%

CPI の判定基準 <新マニュアルー2015 年改正後ー>

<歯肉出血> BOP

コード	所 見
0	健全
1	出血あり
9	除外歯
X	該当する歯なし

<歯周ポケット> PD

コード	所 見
0	健全
1	4～5mm に達するポケット
2	6mm を超えるポケット
9	除外歯
X	該当する歯なし

(3) 妊婦の歯科保健行動の状況

妊婦歯科健康診査を実施した市町のうち、「歯間部清掃用器具を使用している者」「定期的に歯石除去や歯面清掃を受けている者」「定期的に歯科検診を受けている者」「ときどき歯肉を自分で観察している者」について回答のあったそれぞれ 25、21、23、21 市町を集計した。

歯間部清掃用器具を使用している者は、19歳以下は 3.3%、20歳代は 45.6%、30歳代は 60.8%、40歳以上は 69.1%だった。

定期的に歯石除去や歯面清掃を受けている者は、19歳以下は 0.0%、20歳代は 22.7%、30歳代は 32.6%、40歳以上は 42.1%だった。

定期的に歯科検診を受けている者は、19歳以下は 11.1%、20歳代は 27.8%、30歳代は 34.6%、40歳以上は 43.9%だった。

ときどき歯肉を自分で観察している者は、19歳以下は 22.7%、20歳代は 51.8%、30歳代は 53.9%、40歳以上は 49.5%だった。

表 16 妊婦の年齢階級別歯科保健行動

	19歳以下	20歳代	30歳代	40歳以上	計
受診者数	30	2,700	5,001	466	8,197
歯間部清掃用器具を使用している者	3.3%	45.6%	60.8%	69.1%	56.1%
受診者数	16	1,697	3,161	290	5,164
定期的に歯石除去や歯面清掃を受けている者	0.0%	22.7%	32.6%	42.1%	29.7%
受診者数	27	2,042	3,744	344	6,157
定期的に歯科検診を受けている者	11.1%	27.8%	34.6%	43.9%	32.8%
受診者数	22	1,755	3,230	295	5,302
ときどき歯肉を自分で観察している者	22.7%	51.8%	53.9%	49.5%	52.8%

7 成人歯科健康診査（歯周疾患検診）の状況

（1）成人の現在歯数の状況

成人歯科健康診査（歯周疾患検診）を実施している市町村のうち、受診者数、現在歯数を回答している 44 市町村を集計した。

一人平均現在歯数は、20 歳代は 28.5 本、30 歳代は 28.7 本、40 歳代は 28.3 本、50 歳代は 27.7 本、60 歳代は 26.2 本、70 歳代は 24.3 本、80 歳以上は 20.6 本だった。

表 17 年齢階級別現在歯数（本）

	20歳代	30歳代	40歳代	50歳代	60歳代	70歳代	80歳以上
受診者数	2,253	2,950	5,302	5,458	5,068	5,328	1,089
現在歯数	64,187	84,531	149,820	150,935	132,738	129,576	22,476

表 18 年齢階級別一人平均現在歯数（本）

	20歳代	30歳代	40歳代	50歳代	60歳代	70歳代	80歳以上
一人平均 現在歯数	28.5	28.7	28.3	27.7	26.2	24.3	20.6

年齢階級別一人平均現在歯数

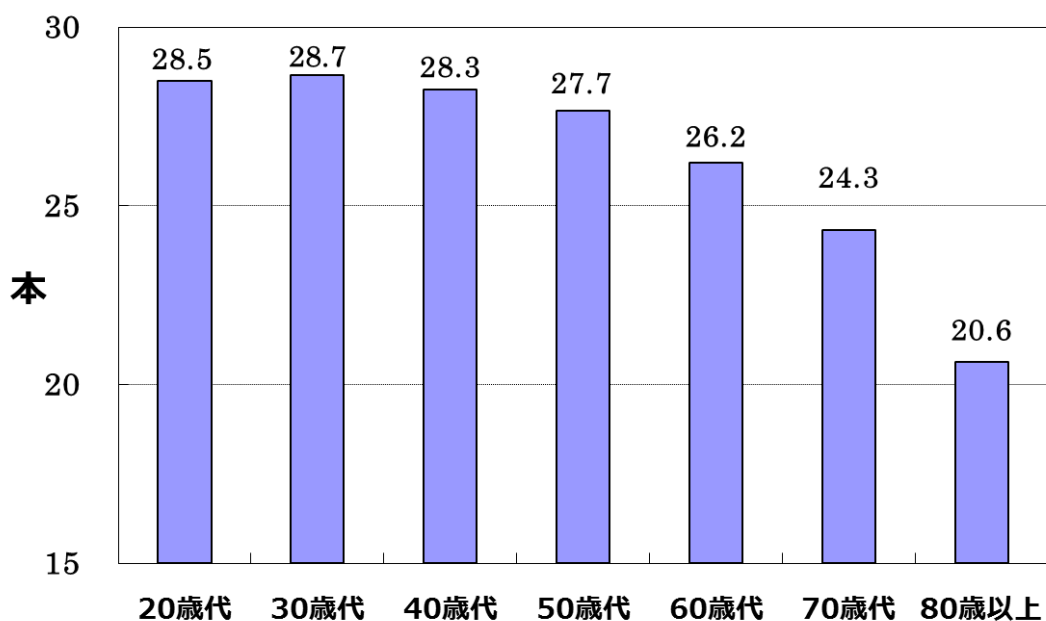

(2) 成人の歯周病の状況

成人歯科健康診査を実施している市町村のうち、受診者数、歯周病の状況（CPITN／BOP・PD）を回答している44市町村を集計した。

進行した歯周炎を有する人の割合（CPITN=3,4／PD=1,2）は、20歳代は36.3%、30歳代は46.7%、40歳代は48.4%、50歳代は51.7%、60歳代は56.4%、70歳代は59.9%、80歳以上は61.9%だった。

表 19 年齢階級別進行した歯周炎を有する人の割合（CPITN=3,4／PD=1,2）

	20歳代	30歳代	40歳代	50歳代	60歳代	70歳代	80歳以上
受診者数	2,253	2,950	5,302	5,458	5,068	5,328	1,089
進行した歯周炎を有する人の割合	36.3%	46.7%	48.4%	51.7%	56.4%	59.9%	61.9%

進行した歯周炎を有する人の割合



表 20 年齢階級別 CPITN の状況 (人)

	20歳代	30歳代	40歳代	50歳代	60歳代	70歳代	80歳以上
受診者数	53	19	35	48	61	98	11
CPITN = 0	5	4	6	7	5	10	0
CPITN = 1	8	2	3	5	2	6	0
CPITN = 2	24	8	14	17	27	40	5
CPITN = 3	14	5	11	13	20	27	4
CPITN = 4	2	0	1	6	7	15	2

表 21 年齢階級別 CPITN の状況 (%)

	20歳代	30歳代	40歳代	50歳代	60歳代	70歳代	80歳以上
CPITN = 0	9.4%	21.1%	17.1%	14.6%	8.2%	10.2%	0.0%
CPITN = 1	15.1%	10.5%	8.6%	10.4%	3.3%	6.1%	0.0%
CPITN = 2	45.3%	42.1%	40.0%	35.4%	44.3%	40.8%	45.5%
CPITN = 3	26.4%	26.3%	31.4%	27.1%	32.8%	27.6%	36.4%
CPITN = 4	3.8%	0.0%	2.9%	12.5%	11.5%	15.3%	18.2%

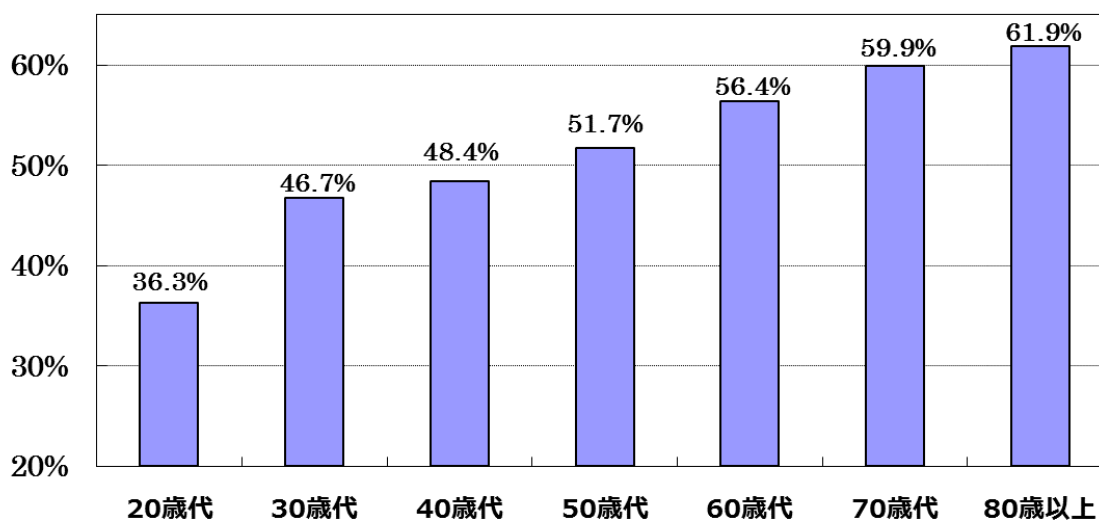
CPI の判定基準 <旧マニュアルー2000年改正時ー>

コード	所 見
0	健全
1	出血あり
2	歯石あり
3	4~5mm に達するポケット
4	6mm を超えるポケット

表 22 年齢階級別 BOP・PD の状況（人）

	20歳代	30歳代	40歳代	50歳代	60歳代	70歳代	80歳以上
受診者数	2,200	2,931	5,267	5,410	5,007	5,230	1,078
BOP = 0	787	966	1,942	2,030	1,986	2,117	443
BOP = 1	1,413	1,965	3,322	3,366	2,970	3,077	577
BOP = 9	0	0	3	14	45	6	23
BOP = X	0	0	0	0	6	30	35
PD = 0	1,399	1,558	2,711	2,591	2,128	2,044	353
PD = 1	724	1,170	2,088	2,233	2,129	2,135	393
PD = 2	77	203	465	571	700	1,017	275
PD = 9	0	0	3	14	44	7	20
PD = X	0	0	0	1	6	27	37

表 23 年齢階級別 BOP・PD の状況（％）

	20歳代	30歳代	40歳代	50歳代	60歳代	70歳代	80歳以上
BOP = 0	35.8%	33.0%	36.9%	37.5%	39.7%	40.5%	41.1%
BOP = 1	64.2%	67.0%	63.1%	62.2%	59.3%	58.8%	53.5%
BOP = 9	0.0%	0.0%	0.1%	0.3%	0.9%	0.1%	2.1%
BOP = X	0.0%	0.0%	0.0%	0.0%	0.1%	0.6%	3.2%
PD = 0	63.6%	53.2%	51.5%	47.9%	42.5%	39.1%	32.7%
PD = 1	32.9%	39.9%	39.6%	41.3%	42.5%	40.8%	36.5%
PD = 2	3.5%	6.9%	8.8%	10.6%	14.0%	19.4%	25.5%
PD = 9	0.0%	0.0%	0.1%	0.3%	0.9%	0.1%	1.9%
PD = X	0.0%	0.0%	0.0%	0.0%	0.1%	0.5%	3.4%

CPI の判定基準 <新マニュアルー2015 年改正後ー>

<歯肉出血> BOP

コード	所 見
0	健全
1	出血あり
9	除外歯
X	該当する歯なし

<歯周ポケット> PD

コード	所 見
0	健全
1	4～5mm に達するポケット
2	6mm を超えるポケット
9	除外歯
X	該当する歯なし

(3) 成人の歯科保健行動の状況

成人歯科健康診査を実施した市町村のうち、「歯間部清掃用器具を使用している者」「定期的に歯石除去や歯面清掃を受けている者」「定期的に歯科検診を受けている者」「ときどき歯肉を自分で観察している者」について回答のあったそれぞれ44、38、44、37市町村を集計した。

歯間部清掃用器具を使用している者は、20歳代は33.6%、30歳代は50.1%、40歳代は61.1%、50歳代は60.2%、60歳代は69.5%、70歳代は62.8%、80歳以上は58.3%だった。

定期的に歯石除去や歯面清掃を受けている者は、20歳代は45.5%、30歳代は29.8%、40歳代は34.1%、50歳代は38.3%、60歳代は44.9%、70歳代は50.4%、80歳以上は56.0%だった。

定期的に歯科検診を受けている者は、20歳代は15.8%、30歳代は27.5%、40歳代は33.6%、50歳代は42.0%、60歳代は43.8%、70歳代は54.1%、80歳以上は62.5%だった。

ときどき歯肉を自分で観察している者は、20歳代は41.7%、30歳代は42.8%、40歳代は35.1%、50歳代は39.8%、60歳代は42.1%、70歳代は44.5%、80歳以上は57.1%だった。

表 24 年齢階級別歯科保健行動

	20歳代	30歳代	40歳代	50歳代	60歳代	70歳代	80歳以上	全年代
受診者数	2,253	2,950	5,302	5,458	5,068	5,328	1,089	27,448
歯間部清掃用器具を使用している者	33.6%	50.1%	61.1%	60.2%	69.5%	62.8%	58.3%	59.3%
受診者数	1,627	1,553	3,239	3,107	3,031	3,119	700	16,376
定期的に歯石除去や歯面清掃を受けている者	45.5%	29.8%	34.1%	38.3%	44.9%	50.4%	56.0%	41.7%
受診者数	2,253	2,950	5,302	5,458	5,068	5,328	1,089	27,448
定期的に歯科検診を受けている者	15.8%	27.5%	33.6%	42.0%	43.8%	54.1%	62.5%	40.2%
受診者数	420	1,107	3,680	3,889	3,441	3,641	700	16,878
ときどき歯肉を自分で観察している者	41.7%	42.8%	35.1%	39.8%	42.1%	44.5%	57.1%	41.2%

第3章

市町村別健康診査（検診）結果

1 1歳6か月児歯科健康診査

対象者数 (1)	受診者数 (2)	むし歯のある者 (3)	むし歯の総数 (4)	フッ化物歯面塗布を受けたことのある者 (5)	間食として甘味食品・飲料を1日3回以上飲食する習慣を持つ者 (6)	毎日保護者が仕上げ磨きをする習慣のある者 (7)
1,517	1,141	10	15	179	65	1,054

2 2歳児歯科健康診査

対象者数 (1)	受診者数 (2)	むし歯のある者 (3)	むし歯の総数 (4)	フッ化物歯面塗布を受けたことのある者 (5)	間食として甘味食品・飲料を1日3回以上飲食する習慣を持つ者 (6)	毎日保護者が仕上げ磨きをする習慣のある者 (7)

3 3歳児歯科健康診査

対象者数 (1)	受診者数 (2)	むし歯のある者 (3)	むし歯の総数 (4)	フッ化物歯面塗布を受けたことのある者 (5)	間食として甘味食品・飲料を1日3回以上飲食する習慣を持つ者 (6)	毎日保護者が仕上げ磨きをする習慣のある者 (7)
1,581	1,166	74	181	520	51	1,101

4 保育所歯科健康診査

	対象者数 (1)	受診者数 (2)	むし歯のある者 (3)	むし歯の総数 (4)	フッ化物歯面塗布を受けたことのある者 (5)	間食として甘味食品・飲料を1日3回以上飲食する習慣を持つ者 (6)	毎日保護者が仕上げ磨きをする習慣のある者 (7)
0歳児 (0 1)	189	168	0	0			
1歳児 (0 2)	449	424	3	6			
2歳児 (0 3)	507	472	12	33			
3歳児 (0 4)	816	780	60	162			
4歳児 (0 5)	1,010	969	105	332			
5歳児 (0 6)	993	953	143	452			

※市町村が実施主体となっている保育所歯科健康診査結果を記入。ただし、幼稚園・認定こども園・私立保育所については把握している範囲で記入すること。

5 妊婦歯科健康診査

		19歳以下 (1)	20歳代 (2)	30歳代 (3)	40歳以上 (4)	計 (5)		
対象者数 (0 1)		5	388	818	76	1,287		
受診者数 (0 2)		0	80	198	7	285		
むし歯等の状況	健全歯数 (0 3)	0	1,746	3,846	120	5,712		
	未処置歯数 (0 4)	0	124	230	4	358		
	処置歯数 (0 5)	0	399	1,499	78	1,976		
	現在歯数 (0 6)	0	2,269	5,575	202	8,046		
	要補綴歯数 (0 7)	0	0	2	0	2		
	欠損補綴歯数 (0 8)	0	4	10	0	14		
	歯周病の状況	歯状肉況出血	BOP=0 (A)	0	16	53	0	69
			BOP=1 (B)	0	64	145	7	216
		BOP=9 (C)	0	0	0	0	0	
		BOP=X (D)	0	0	0	0	0	
歯のポケット状況		PD=0 (E)	0	30	72	1	103	
		PD=1 (F)	0	41	109	5	155	
		PD=2 (G)	0	9	17	1	27	
		PD=9 (H)	0	0	0	0	0	
	PD=X (I)	0	0	0	0	0		
歯科保健行動	歯間部清掃器具を使用している者 (1 4)	0	43	129	5	177		
	定期的に歯石除去や歯面清掃を受けている者 (1 5)	0	26	81	2	109		
	定期的に歯科検診を受けている者 (1 6)	0	27	75	2	104		
	ときどき歯肉を自分で観察している者 (1 7)	0	45	111	4	160		

6 成人歯科健康診査 (歯周病検診)

		20歳代 (1)	30歳代 (2)	40歳代 (3)	50歳代 (4)	60歳代 (5)	70歳代 (6)	80歳以上 (7)	
対象者数 (0 1)				2,293	2,982	1,803			
受診者数 (0 2)				134	141	116			
むし歯等の状況	健全歯数 (0 3)			2,445	2,293	1,437			
	未処置歯数 (0 4)			158	136	89			
	処置歯数 (0 5)			1,161	1,513	1,639			
	現在歯数 (0 6)			3,764	3,942	3,165			
	要補綴歯数 (0 7)			8	17	10			
	欠損補綴歯数 (0 8)			24	27	103			
	歯周病の状況	歯状肉況出血	BOP=0 (J)		34	36	32		
			BOP=1 (K)		100	105	84		
BOP=9 (L)				0	0	0			
BOP=X (M)				0	0	0			
歯のポケット状況		PD=0 (N)		48	53	39			
		PD=1 (O)		69	71	53			
		PD=2 (P)		17	17	24			
		PD=9 (Q)		0	0	0			
	PD=X (R)		0	0	0				
歯科保健行動	歯間部清掃器具を使用している者 (1 4)			85	98	76			
	定期的に歯石除去や歯面清掃を受けている者 (1 5)			51	35	43			
	定期的に歯科検診を受けている者 (1 6)			52	31	43			
	ときどき歯肉を自分で観察している者 (1 7)			62	82	62			

1 1歳6か月児歯科健康診査

対象者数 (1)	受診者数 (2)	むし歯のある者 (3)	むし歯の総数 (4)	フッ化物歯面塗布を受けたことのある者 (5)	間食として甘味食品・飲料を1日3回以上飲食する習慣を持つ者 (6)	毎日保護者が仕上げ磨きをする習慣のある者 (7)
1,682	1,188	17	52	138	84	1,148

2 2歳児歯科健康診査

※新型コロナウイルスの影響により中止

対象者数 (1)	受診者数 (2)	むし歯のある者 (3)	むし歯の総数 (4)	フッ化物歯面塗布を受けたことのある者 (5)	間食として甘味食品・飲料を1日3回以上飲食する習慣を持つ者 (6)	毎日保護者が仕上げ磨きをする習慣のある者 (7)

3 3歳児歯科健康診査

対象者数 (1)	受診者数 (2)	むし歯のある者 (3)	むし歯の総数 (4)	フッ化物歯面塗布を受けたことのある者 (5)	間食として甘味食品・飲料を1日3回以上飲食する習慣を持つ者 (6)	毎日保護者が仕上げ磨きをする習慣のある者 (7)
1,661	1,072	128	390	285	105	1,057

4 保育所歯科健康診査

	対象者数 (1)	受診者数 (2)	むし歯のある者 (3)	むし歯の総数 (4)	フッ化物歯面塗布を受けたことのある者 (5)	間食として甘味食品・飲料を1日3回以上飲食する習慣を持つ者 (6)	毎日保護者が仕上げ磨きをする習慣のある者 (7)
0歳児 (01)	39	37	0	0			
1歳児 (02)	98	88	0	0			
2歳児 (03)	124	116	4	6			
3歳児 (04)	145	134	10	47			
4歳児 (05)	154	141	24	95			
5歳児 (06)	150	143	38	151			

※市町村が実施主体となっている保育所歯科健康診査結果を記入。ただし、幼稚園・認定こども園・私立保育所については把握している範囲で記入すること。

5 妊婦歯科健康診査

		19歳以下 (1)	20歳代 (2)	30歳代 (3)	40歳以上 (4)	計 (5)		
対象者数 (01)		11	557	777	65	1,410		
受診者数 (02)		3	114	204	15	336		
むし歯等の状況	健全歯数 (03)	75	2,612	3,855	226	6,768		
	未処置歯数 (04)	2	121	245	10	378		
	処置歯数 (05)	6	549	1,685	187	2,427		
	現在歯数 (06)	83	3,282	5,785	423	9,573		
	要補綴歯数 (07)	0	1	9	0	10		
	欠損補綴歯数 (08)	0	2	21	2	25		
	歯周病の状況	歯状肉出血	BOP=0 (A)	0	47	69	6	122
			BOP=1 (B)	3	67	135	9	214
BOP=9 (C)			0	0	0	0	0	
BOP=X (D)			0	0	0	0	0	
歯周ポケット		PD=0 (E)	2	64	105	7	178	
		PD=1 (F)	1	43	84	8	136	
		PD=2 (G)	0	7	15	0	22	
		PD=9 (H)	0	0	0	0	0	
		PD=X (I)	0	0	0	0	0	
		歯科保健行動	歯間部清掃器具を使用している者 (14)	0	56	103	7	166
	定期的に歯石除去や歯面清掃を受けている者 (15)	0	25	59	9	93		
	定期的に歯科検診を受けている者 (16)	0	26	48	8	82		
	ときどき歯肉を自分で観察している者 (17)	1	41	88	6	136		

6 成人歯科健康診査 (歯周病検診)

		20歳代 (1)	30歳代 (2)	40歳代 (3)	50歳代 (4)	60歳代 (5)	70歳代 (6)	80歳以上 (7)		
対象者数 (01)				31,832	28,951	20,039	22,668	16,827		
受診者数 (02)				420	315	298	532	342		
むし歯等の状況	健全歯数 (03)			6,828	4,208	3,382	5,011	2,820		
	未処置歯数 (04)			339	230	100	358	316		
	処置歯数 (05)			4,658	4,212	4,266	7,379	4,166		
	現在歯数 (06)			11,825	8,650	7,698	12,748	7,302		
	要補綴歯数 (07)			26	21	31	98	56		
	欠損補綴歯数 (08)			53	157	545	1,755	1,978		
	歯周病の状況	歯状肉出血	BOP=0 (J)			223	187	158	298	179
			BOP=1 (K)			197	128	140	230	152
BOP=9 (L)					0	0	0	4	11	
BOP=X (M)					0	0	0	0	0	
歯周ポケット		PD=0 (N)			263	213	158	270	158	
		PD=1 (O)			140	89	140	196	136	
		PD=2 (P)			17	13	0	63	37	
		PD=9 (Q)			0	0	0	3	11	
		PD=X (R)			0	0	0	0	0	
		歯科保健行動	歯間部清掃器具を使用している者 (14)			210	164	177	331	208
	定期的に歯石除去や歯面清掃を受けている者 (15)			166	177	171	330	235		
	定期的に歯科検診を受けている者 (16)			204	197	191	353	253		
	ときどき歯肉を自分で観察している者 (17)			207	189	192	359	233		

1 1歳6か月児歯科健康診査

対象者数 (1)	受診者数 (2)	むし歯のある者 (3)	むし歯の総数 (4)	フッ化物歯面塗布を受けたことのある者 (5)	間食として甘味食品・飲料を1日3回以上飲食する習慣を持つ者 (6)	毎日保護者が仕上げ磨きをする習慣のある者 (7)
764	741	10	20	129	27	704

2 2歳児歯科健康診査

対象者数 (1)	受診者数 (2)	むし歯のある者 (3)	むし歯の総数 (4)	フッ化物歯面塗布を受けたことのある者 (5)	間食として甘味食品・飲料を1日3回以上飲食する習慣を持つ者 (6)	毎日保護者が仕上げ磨きをする習慣のある者 (7)

3 3歳児歯科健康診査

対象者数 (1)	受診者数 (2)	むし歯のある者 (3)	むし歯の総数 (4)	フッ化物歯面塗布を受けたことのある者 (5)	間食として甘味食品・飲料を1日3回以上飲食する習慣を持つ者 (6)	毎日保護者が仕上げ磨きをする習慣のある者 (7)
805	758	67	239	636	32	744

4 保育所歯科健康診査

	対象者数 (1)	受診者数 (2)	むし歯のある者 (3)	むし歯の総数 (4)	フッ化物歯面塗布を受けたことのある者 (5)	間食として甘味食品・飲料を1日3回以上飲食する習慣を持つ者 (6)	毎日保護者が仕上げ磨きをする習慣のある者 (7)
0歳児 (01)	84	28	0	0			
1歳児 (02)	84	75	2	5			
2歳児 (03)	98	88	0	0			
3歳児 (04)	101	91	7	26			
4歳児 (05)	109	99	22	111			
5歳児 (06)	112	102	21	104			

※市町村が実施主体となっている保育所歯科健康診査結果を記入。ただし、幼稚園・認定こども園・私立保育所については把握している範囲で記入すること。

5 妊婦歯科健康診査

		19歳以下 (1)	20歳代 (2)	30歳代 (3)	40歳以上 (4)	計 (5)	
対象者数 (01)		14	277	346	39	676	
受診者数 (02)		1	39	49	11	100	
むし歯等の状況	健全歯数 (03)	28	870	980	228	2,106	
	未処置歯数 (04)	0	71	37	4	112	
	処置歯数 (05)	2	190	384	74	650	
	現在歯数 (06)	30	1,131	1,401	306	2,868	
	要補綴歯数 (07)	0	0	2	0	2	
	欠損補綴歯数 (08)	0	3	4	0	7	
歯周病の状況	歯状肉出血	BOP=0 (A)					
		BOP=1 (B)					
		BOP=9 (C)					
		BOP=X (D)					
	歯周ポケット	PD=0 (E)					
		PD=1 (F)					
		PD=2 (G)					
		PD=9 (H)					
	PD=X (I)						
歯科保健行動	歯間部清掃用具を使用している者 (14)		0	19	35	10	64
	定期的に歯石除去や歯面清掃を受けている者 (15)		0	8	22	7	37
	定期的に歯科検診を受けている者 (16)		0	7	23	7	37
	ときどき歯肉を自分で観察している者 (17)		0	23	26	7	56

6 成人歯科健康診査 (歯周病検診)

		20歳代 (1)	30歳代 (2)	40歳代 (3)	50歳代 (4)	60歳代 (5)	70歳代 (6)	80歳以上 (7)	
対象者数 (01)		1,081	1,036	1,347	2,006	1,194	1,581		
受診者数 (02)		49	27	89	75	34	62		
むし歯等の状況	健全歯数 (03)	1,249	532	1,509	1,055	398	643		
	未処置歯数 (04)	64	42	128	57	26	59		
	処置歯数 (05)	78	189	923	1,002	496	827		
	現在歯数 (06)	1,391	763	2,560	2,114	920	1,529		
	要補綴歯数 (07)	0	0	3	13	15	53		
	欠損補綴歯数 (08)	2	0	7	20	26	145		
歯周病の状況	歯状肉出血	BOP=0 (J)	21	10	35	24	9	20	
		BOP=1 (K)	28	17	54	51	25	42	
		BOP=9 (L)	0	0	0	0	0	0	
		BOP=X (M)	0	0	0	0	0	0	
	歯周ポケット	PD=0 (N)	38	20	56	47	14	29	
		PD=1 (O)	11	7	31	27	14	26	
		PD=2 (P)	0	0	2	1	6	7	
		PD=9 (Q)	0	0	0	0	0	0	
	PD=X (R)	0	0	0	0	0	0		
歯科保健行動	歯間部清掃用具を使用している者 (14)		17	10	49	45	22	37	
	定期的に歯石除去や歯面清掃を受けている者 (15)		13	11	37	28	10	33	
	定期的に歯科検診を受けている者 (16)		11	9	30	23	8	29	
	ときどき歯肉を自分で観察している者 (17)								

1 1歳6か月児歯科健康診査

対象者数 (1)	受診者数 (2)	むし歯のある者 (3)	むし歯の総数 (4)	フッ化物歯面塗布を受けたことのある者 (5)	間食として甘味食品・飲料を1日3回以上飲食する習慣を持つ者 (6)	毎日保護者が仕上げ磨きをする習慣のある者 (7)
3,976	3,648	28	77	292		2,523

2 2歳児歯科健康診査

対象者数 (1)	受診者数 (2)	むし歯のある者 (3)	むし歯の総数 (4)	フッ化物歯面塗布を受けたことのある者 (5)	間食として甘味食品・飲料を1日3回以上飲食する習慣を持つ者 (6)	毎日保護者が仕上げ磨きをする習慣のある者 (7)

3 3歳児歯科健康診査

対象者数 (1)	受診者数 (2)	むし歯のある者 (3)	むし歯の総数 (4)	フッ化物歯面塗布を受けたことのある者 (5)	間食として甘味食品・飲料を1日3回以上飲食する習慣を持つ者 (6)	毎日保護者が仕上げ磨きをする習慣のある者 (7)
3,901	3,221	270	769	1,128		3,007

4 保育所歯科健康診査

	対象者数 (1)	受診者数 (2)	むし歯のある者 (3)	むし歯の総数 (4)	フッ化物歯面塗布を受けたことのある者 (5)	間食として甘味食品・飲料を1日3回以上飲食する習慣を持つ者 (6)	毎日保護者が仕上げ磨きをする習慣のある者 (7)
0歳児 (01)		96	95	0	0		
1歳児 (02)		303	283	0	7		
2歳児 (03)		315	297	4	23		
3歳児 (04)		444	421	7	100		
4歳児 (05)		451	436	26	284		
5歳児 (06)		472	447	38	273		

※市町村が実施主体となっている保育所歯科健康診査結果を記入。ただし、幼稚園・認定こども園・私立保育所については把握している範囲で記入すること。

5 妊婦歯科健康診査

		19歳以下 (1)	20歳代 (2)	30歳代 (3)	40歳以上 (4)	計 (5)		
対象者数 (01)		29	1,431	2,433	211	4,104		
受診者数 (02)		3	487	776	71	1,337		
むし歯等の状況	健全歯数 (03)	68	10,320	14,827	1,110	26,325		
	未処置歯数 (04)	9	879	987	67	1,942		
	処置歯数 (05)	7	2,604	6,064	821	9,496		
	現在歯数 (06)	84	13,803	21,878	1,998	37,763		
	要補綴歯数 (07)	0	0	6	0	6		
	欠損補綴歯数 (08)	0	13	39	11	63		
	歯周病の状況	歯状肉出血	BOP=0 (A)	1	94	211	18	324
			BOP=1 (B)	2	393	565	53	1,013
BOP=9 (C)			0	0	0	0	0	
BOP=X (D)			0	0	0	0	0	
歯周ポケット		PD=0 (E)	1	245	395	34	675	
		PD=1 (F)	2	209	323	34	568	
		PD=2 (G)	0	33	58	3	94	
		PD=9 (H)	0	0	0	0	0	
		PD=X (I)	0	0	0	0	0	
		歯科保健行動	歯間部清掃器具を使用している者 (14)	1	229	509	51	790
	定期的に歯石除去や歯面清掃を受けている者 (15)	0	99	267	27	393		
	定期的に歯科検診を受けている者 (16)	2	173	341	35	551		
	ときどき歯肉を自分で観察している者 (17)	2	268	469	40	779		

6 成人歯科健康診査 (歯周病検診)

		20歳代 (1)	30歳代 (2)	40歳代 (3)	50歳代 (4)	60歳代 (5)	70歳代 (6)	80歳以上 (7)	
対象者数 (01)		4,651	7,040	6,844	8,468	5,289	5,324		
受診者数 (02)		700	674	595	639	449	547		
むし歯等の状況	健全歯数 (03)	17,123	14,318	10,471	9,181	5,232	5,343		
	未処置歯数 (04)	1,050	1,046	730	624	367	471		
	処置歯数 (05)	1,690	3,837	5,602	7,939	6,302	7,429		
	現在歯数 (06)	19,863	19,201	16,803	17,744	11,901	13,243		
	要補綴歯数 (07)	1	1	5	14	33	88		
	欠損補綴歯数 (08)	0	31	72	208	459	1,569		
	歯周病の状況	歯状肉出血	BOP=0 (J)	218	174	176	197	127	183
			BOP=1 (K)	482	500	419	442	322	363
BOP=9 (L)			0	0	0	0	0	0	
BOP=X (M)			0	0	0	0	0	1	
歯周ポケット		PD=0 (N)	482	367	314	316	191	215	
		PD=1 (O)	210	268	231	273	193	235	
		PD=2 (P)	8	39	50	50	65	96	
		PD=9 (Q)	0	0	0	0	0	0	
		PD=X (R)	0	0	0	0	0	1	
		歯科保健行動	歯間部清掃器具を使用している者 (14)	200	343	388	248	413	250
	定期的に歯石除去や歯面清掃を受けている者 (15)	516							
	定期的に歯科検診を受けている者 (16)		184	188	470	171	488		
	ときどき歯肉を自分で観察している者 (17)								

1 1歳6か月児歯科健康診査

対象者数 (1)	受診者数 (2)	むし歯のある者 (3)	むし歯の総数 (4)	フッ化物歯面塗布を受けたことのある者 (5)	間食として甘い食品・飲料を1日3回以上飲食する習慣を持つ者 (6)	毎日保護者が仕上げ磨きをする習慣のある者 (7)
1,392	1,318	7	28	1,258	53	1,160

2 2歳児歯科健康診査

対象者数 (1)	受診者数 (2)	むし歯のある者 (3)	むし歯の総数 (4)	フッ化物歯面塗布を受けたことのある者 (5)	間食として甘い食品・飲料を1日3回以上飲食する習慣を持つ者 (6)	毎日保護者が仕上げ磨きをする習慣のある者 (7)
1,401	887	21	59	879	829	778

3 3歳児歯科健康診査

対象者数 (1)	受診者数 (2)	むし歯のある者 (3)	むし歯の総数 (4)	フッ化物歯面塗布を受けたことのある者 (5)	間食として甘い食品・飲料を1日3回以上飲食する習慣を持つ者 (6)	毎日保護者が仕上げ磨きをする習慣のある者 (7)
1,499	1,427	87	250	1,285	33	1,349

4 保育所歯科健康診査

	対象者数 (1)	受診者数 (2)	むし歯のある者 (3)	むし歯の総数 (4)	フッ化物歯面塗布を受けたことのある者 (5)	間食として甘い食品・飲料を1日3回以上飲食する習慣を持つ者 (6)	毎日保護者が仕上げ磨きをする習慣のある者 (7)
0歳児 (01)	75	60	0	0			
1歳児 (02)	187	170	3	4			
2歳児 (03)	212	195	5	8			
3歳児 (04)	219	202	21	37			
4歳児 (05)	220	206	25	84			
5歳児 (06)	212	190	29	98			

※市町村が実施主体となっている保育所歯科健康診査結果を記入。ただし、幼稚園・認定こども園・私立保育所については把握している範囲で記入すること。

5 妊婦歯科健康診査

		19歳以下 (1)	20歳代 (2)	30歳代 (3)	40歳以上 (4)	計 (5)		
対象者数 (01)		5	453	798	76	1,332		
受診者数 (02)		0	126	249	28	403		
むし歯等の状況	健全歯数 (03)	0	2,715	4,624	494	7,773		
	未処置歯数 (04)	0	183	317	15	515		
	処置歯数 (05)	0	752	2,116	337	3,205		
	現在歯数 (06)	0	3,650	7,057	786	11,493		
	要補綴歯数 (07)	0	8	7	0	15		
	欠損補綴歯数 (08)	0	3	9	3	15		
	歯周病の状況	歯状肉出血	BOP=0 (A)	0	26	52	7	85
			BOP=1 (B)	0	100	196	21	317
BOP=9 (C)			0	0	1	0	1	
BOP=X (D)			0	0	0	0	0	
歯周ポケット		PD=0 (E)	0	52	104	12	168	
		PD=1 (F)	0	60	110	13	183	
		PD=2 (G)	0	14	34	3	51	
		PD=9 (H)	0	0	1	0	1	
PD=X (I)	0	0	0	0	0			
歯科保健行動	歯間部清掃器具を使用している者 (14)		0	49	143	20	212	
	定期的に歯石除去や歯面清掃を受けている者 (15)		0	12	55	8	75	
	定期的に歯科検診を受けている者 (16)		0	20	61	4	85	
	ときどき歯肉を自分で観察している者 (17)		0	36	79	12	127	

6 成人歯科健康診査 (歯周病検診)

		20歳代 (1)	30歳代 (2)	40歳代 (3)	50歳代 (4)	60歳代 (5)	70歳代 (6)	80歳以上 (7)		
対象者数 (01)				28,204	24,804	15,358	14,912	7,086		
受診者数 (02)				682	517	309	337	111		
むし歯等の状況	健全歯数 (03)			10,747	6,490	3,354	2,873	773		
	未処置歯数 (04)			652	332	189	177	120		
	処置歯数 (05)			7,731	7,316	4,480	4,944	1,333		
	現在歯数 (06)			19,130	14,138	8,023	7,994	2,226		
	要補綴歯数 (07)			44	43	61	84	40		
	欠損補綴歯数 (08)			103	367	557	1,360	870		
	歯周病の状況	歯状肉出血	BOP=0 (J)			175	134	102	112	45
			BOP=1 (K)			507	383	206	225	60
BOP=9 (L)					0	0	1	0	4	
BOP=X (M)					0	0	0	0	2	
歯周ポケット		PD=0 (N)			330	232	151	140	45	
		PD=1 (O)			267	201	111	134	43	
		PD=2 (P)			85	84	46	63	17	
		PD=9 (Q)			0	0	1	0	4	
PD=X (R)			0	0	0	0	2			
歯科保健行動	歯間部清掃器具を使用している者 (14)				478	365	227	226	53	
	定期的に歯石除去や歯面清掃を受けている者 (15)				188	177	110	123	39	
	定期的に歯科検診を受けている者 (16)				331	276	175	183	50	
	ときどき歯肉を自分で観察している者 (17)				266	242	172	178	47	

1 1歳6か月児歯科健康診査

対象者数 (1)	受診者数 (2)	むし歯のある者 (3)	むし歯の総数 (4)	フッ化物歯面塗布を受けたことのある者 (5)	間食として甘味食品・飲料を1日3回以上飲食する習慣を持つ者 (6)	毎日保護者が仕上げ磨きをする習慣のある者 (7)
8,915	3,634	56	150	666	125	3,481

2 2歳児歯科健康診査

対象者数 (1)	受診者数 (2)	むし歯のある者 (3)	むし歯の総数 (4)	フッ化物歯面塗布を受けたことのある者 (5)	間食として甘味食品・飲料を1日3回以上飲食する習慣を持つ者 (6)	毎日保護者が仕上げ磨きをする習慣のある者 (7)

3 3歳児歯科健康診査

対象者数 (1)	受診者数 (2)	むし歯のある者 (3)	むし歯の総数 (4)	フッ化物歯面塗布を受けたことのある者 (5)	間食として甘味食品・飲料を1日3回以上飲食する習慣を持つ者 (6)	毎日保護者が仕上げ磨きをする習慣のある者 (7)
3,537	3,398	446	1,551	2,251	273	3,228

4 保育所歯科健康診査

	対象者数 (1)	受診者数 (2)	むし歯のある者 (3)	むし歯の総数 (4)	フッ化物歯面塗布を受けたことのある者 (5)	間食として甘味食品・飲料を1日3回以上飲食する習慣を持つ者 (6)	毎日保護者が仕上げ磨きをする習慣のある者 (7)
0歳児 (01)		101	100	0	0		
1歳児 (02)		298	294	6	18		
2歳児 (03)		362	355	26	74		
3歳児 (04)		436	432	40	141		
4歳児 (05)		431	430	95	321		
5歳児 (06)		443	439	118	455		

※市町村が実施主体となっている保育所歯科健康診査結果を記入。ただし、幼稚園・認定こども園・私立保育所については把握している範囲で記入すること。

5 妊婦歯科健康診査

		19歳以下 (1)	20歳代 (2)	30歳代 (3)	40歳以上 (4)	計 (5)		
対象者数 (01)		25	1,149	2,104	196	3,474		
受診者数 (02)		5	280	504	48	837		
むし歯等の状況	健全歯数 (03)	117	5,962	9,572	801	16,452		
	未処置歯数 (04)	18	476	728	31	1,253		
	処置歯数 (05)	6	1,585	4,066	513	6,170		
	現在歯数 (06)	141	8,023	14,366	1,345	23,875		
	要補綴歯数 (07)	0	5	6	3	14		
	欠損補綴歯数 (08)	0	31	21	5	57		
	歯周病の状況	歯肉状況出血	BOP=0 (A)	0	73	142	21	236
			BOP=1 (B)	5	207	362	27	601
BOP=9 (C)			0	0	0	0	0	
BOP=X (D)			0	0	0	0	0	
歯周ポケット		PD=0 (E)	0	111	205	24	340	
		PD=1 (F)	3	126	229	15	373	
		PD=2 (G)	2	43	70	9	124	
		PD=9 (H)	0	0	0	0	0	
	PD=X (I)	0	0	0	0	0		
歯科保健行動	歯間部清掃用具を使用している者 (14)		0	137	337	35	509	
	定期的に歯石除去や歯面清掃を受けている者 (15)							
	定期的に歯科検診を受けている者 (16)		0	100	209	24	333	
	ときどき歯肉を自分で観察している者 (17)							

6 成人歯科健康診査 (歯周病検診)

		20歳代 (1)	30歳代 (2)	40歳代 (3)	50歳代 (4)	60歳代 (5)	70歳代 (6)	80歳以上 (7)		
対象者数 (01)		56,631	60,539	75,613	72,462	52,756	63,177	42,647		
受診者数 (02)		576	594	335	228	259	364	378		
むし歯等の状況	健全歯数 (03)	13,573	12,314	5,287	2,828	2,915	3,092	2,144		
	未処置歯数 (04)	1,090	902	427	219	194	400	375		
	処置歯数 (05)	1,774	3,833	3,755	3,273	3,515	5,097	4,535		
	現在歯数 (06)	16,437	17,049	9,469	6,320	6,624	8,589	7,054		
	要補綴歯数 (07)	3	5	18	29	52	160	153		
	欠損補綴歯数 (08)	8	25	51	150	555	1,400	3,093		
	歯周病の状況	歯肉状況出血	BOP=0 (J)	216	218	144	85	117	157	123
			BOP=1 (K)	360	376	191	143	141	201	221
BOP=9 (L)			0	0	0	0	0	0	2	
BOP=X (M)			0	0	0	0	1	6	32	
歯周ポケット		PD=0 (N)	312	304	149	91	95	104	79	
		PD=1 (O)	224	221	121	83	96	104	125	
		PD=2 (P)	40	69	65	54	67	150	142	
		PD=9 (Q)	0	0	0	0	0	0	0	
			PD=X (R)	0	0	0	0	1	6	32
		歯間部清掃用具を使用している者 (14)		247	344	224	164	187	284	228
定期的に歯石除去や歯面清掃を受けている者 (15)										
定期的に歯科検診を受けている者 (16)		139	177	142	92	151	253	265		
ときどき歯肉を自分で観察している者 (17)										

1 1歳6か月児歯科健康診査

対象者数 (1)	受診者数 (2)	むし歯のある者 (3)	むし歯の総数 (4)	フッ化物歯面塗布を受けたことのある者 (5)	間食として甘い食品・飲料を1日3回以上飲食する習慣を持つ者 (6)	毎日保護者が仕上げ磨きをする習慣のある者 (7)
2,547	2,405	14	45		119	2,391

2 2歳児歯科健康診査

対象者数 (1)	受診者数 (2)	むし歯のある者 (3)	むし歯の総数 (4)	フッ化物歯面塗布を受けたことのある者 (5)	間食として甘い食品・飲料を1日3回以上飲食する習慣を持つ者 (6)	毎日保護者が仕上げ磨きをする習慣のある者 (7)
569	217	8	18	205	17	216

3 3歳児歯科健康診査

対象者数 (1)	受診者数 (2)	むし歯のある者 (3)	むし歯の総数 (4)	フッ化物歯面塗布を受けたことのある者 (5)	間食として甘い食品・飲料を1日3回以上飲食する習慣を持つ者 (6)	毎日保護者が仕上げ磨きをする習慣のある者 (7)
2,240	1,964	179	494	898	66	1,910

4 保育所歯科健康診査

	対象者数 (1)	受診者数 (2)	むし歯のある者 (3)	むし歯の総数 (4)	フッ化物歯面塗布を受けたことのある者 (5)	間食として甘い食品・飲料を1日3回以上飲食する習慣を持つ者 (6)	毎日保護者が仕上げ磨きをする習慣のある者 (7)
0歳児 (01)	43	40	0	0			
1歳児 (02)	116	111	0	0			
2歳児 (03)	120	116	2	3			
3歳児 (04)	113	107	8	23			
4歳児 (05)	114	108	17	47			
5歳児 (06)	88	71	19	73			

※市町村が実施主体となっている保育所歯科健康診査結果を記入。ただし、幼稚園・認定こども園・私立保育所については把握している範囲で記入すること。

5 妊婦歯科健康診査

		19歳以下 (1)	20歳代 (2)	30歳代 (3)	40歳以上 (4)	計 (5)		
対象者数 (01)		12	692	1,495	128	2,327		
受診者数 (02)		1	179	410	35	625		
むし歯等の状況	健全歯数 (03)	19	3,802	8,065	619	12,505		
	未処置歯数 (04)	6	251	485	28	770		
	処置歯数 (05)	3	1,046	3,032	351	4,432		
	現在歯数 (06)	28	5,099	11,582	998	17,707		
	要補綴歯数 (07)	0	2	4	1	7		
	欠損補綴歯数 (08)	0	2	30	1	33		
	歯周病の状況	歯肉出血	BOP=0 (A)	0	28	82	3	113
			BOP=1 (B)	1	150	328	32	511
BOP=9 (C)			0	1	0	0	1	
BOP=X (D)			0	0	0	0	0	
歯周ポケット		PD=0 (E)	0	62	152	11	225	
		PD=1 (F)	1	98	215	21	335	
		PD=2 (G)	0	19	43	3	65	
		PD=9 (H)	0	0	0	0	0	
		PD=X (I)	0	0	0	0	0	
		歯科保健行動	歯間部清掃器具を使用している者 (14)	0	91	227	21	339
	定期的に歯石除去や歯面清掃を受けている者 (15)	0	78	174	18	270		
	定期的に歯科検診を受けている者 (16)	0	65	161	16	242		
	ときどき歯肉を自分で観察している者 (17)	0	105	204	14	323		

6 成人歯科健康診査 (歯周病検診)

		20歳代 (1)	30歳代 (2)	40歳代 (3)	50歳代 (4)	60歳代 (5)	70歳代 (6)	80歳以上 (7)		
対象者数 (01)		1,595	2,253	32,688	23,088	18,712	23,179	14,823		
受診者数 (02)		83	144	36	29	15	15	22		
むし歯等の状況	健全歯数 (03)	2,077	3,099	572	405	223	193	184		
	未処置歯数 (04)	94	203	41	7	4	23	1		
	処置歯数 (05)	197	819	410	399	178	149	240		
	現在歯数 (06)	2,368	4,121	1,023	811	405	365	425		
	要補綴歯数 (07)	0	0	1	1	1	14	100		
	欠損補綴歯数 (08)	0	8	2	9	10	44	173		
	歯周病の状況	歯肉出血	BOP=0 (J)	20	27	13	10	7	6	8
			BOP=1 (K)	68	117	23	19	8	9	14
BOP=9 (L)			0	0	0	0	0	0	0	
BOP=X (M)			0	0	0	0	0	0	0	
歯周ポケット		PD=0 (N)	43	66	17	13	8	3	1	
		PD=1 (O)	36	69	16	11	6	7	10	
		PD=2 (P)	4	9	3	5	1	4	11	
		PD=9 (Q)	0	0	0	0	0	1	0	
		PD=X (R)	0	0	0	0	0	0	0	
		歯科保健行動	歯間部清掃器具を使用している者 (14)	28	73	24	22	9	8	20
	定期的に歯石除去や歯面清掃を受けている者 (15)	34	49	16	19	10	4	15		
	定期的に歯科検診を受けている者 (16)	22	45	13	16	6	4	18		
	ときどき歯肉を自分で観察している者 (17)	43	83	16	22	9	10	22		

1 1歳6か月児歯科健康診査

対象者数 (1)	受診者数 (2)	むし歯のある者 (3)	むし歯の総数 (4)	フッ化物歯面塗布 を受けたことのある 者 (5)	間食として甘味食 品・飲料を1日3 回以上飲食する習 慣を持つ者 (6)	毎日保護者が仕上 げ磨きをする習慣 のある者 (7)
878	807	7	17		34	733

2 2歳児歯科健康診査

対象者数 (1)	受診者数 (2)	むし歯のある者 (3)	むし歯の総数 (4)	フッ化物歯面塗布 を受けたことのある 者 (5)	間食として甘味食 品・飲料を1日3 回以上飲食する習 慣を持つ者 (6)	毎日保護者が仕上 げ磨きをする習慣 のある者 (7)
905	612	30	94	117	36	568

3 3歳児歯科健康診査

対象者数 (1)	受診者数 (2)	むし歯のある者 (3)	むし歯の総数 (4)	フッ化物歯面塗布 を受けたことのある 者 (5)	間食として甘味食 品・飲料を1日3 回以上飲食する習 慣を持つ者 (6)	毎日保護者が仕上 げ磨きをする習慣 のある者 (7)
848	766	102	311	499	22	715

4 保育所歯科健康診査

	対象者数 (1)	受診者数 (2)	むし歯のある者 (3)	むし歯の総数 (4)	フッ化物歯面塗布 を受けたことのある 者 (5)	間食として甘味食 品・飲料を1日3 回以上飲食する習 慣を持つ者 (6)	毎日保護者が仕上 げ磨きをする習慣 のある者 (7)
0歳児 (01)	21	17	0	0	2	0	8
1歳児 (02)	51	45	0	0	15	0	43
2歳児 (03)	54	53	2	4	24	0	43
3歳児 (04)	50	46	8	27	41	1	40
4歳児 (05)	67	64	9	36	61	1	60
5歳児 (06)	65	63	22	55	60	1	62

※市町村が実施主体となっている保育所歯科健康診査結果を記入。ただし、幼稚園・認定こども園・私立保育所については把握している範囲で記入すること。

5 妊婦歯科健康診査

		19歳以下 (1)	20歳代 (2)	30歳代 (3)	40歳以上 (4)	計 (5)
対象者数 (01)		0	272	436	53	761
受診者数 (02)		0	28	59	6	93
むし 歯 等 の 状 況	健全歯数 (03)	0	624	1,173	99	1,896
	未処置歯数 (04)	0	29	70	3	102
	処置歯数 (05)	0	141	456	67	664
	現在歯数 (06)	0	794	1,699	169	2,662
	要補綴歯数 (07)	0	0	1	0	1
	欠損補綴歯数 (08)	0	0	6	0	6
歯 周 病 の 状 況	CPI TN=0 (09)	0	1	6	2	9
	CPI TN=1 (10)	0	10	5	1	16
	CPI TN=2 (11)	0	7	14	2	23
	CPI TN=3 (12)	0	7	29	1	37
	CPI TN=4 (13)	0	3	5	0	8
歯 科 保 健 行 動	歯間部清掃器具を使用している者 (14)	0	15	27	2	44
	定期的に歯石除去や歯面清掃を受けている者 (15)	0	13	21	3	37
	定期的に歯科検診を受けている者 (16)	0	9	19	3	31
	ときどき歯肉を自分で観察している者 (17)	0	21	36	3	60

6 成人歯科健康診査 (歯周病検診)

		20歳代 (1)	30歳代 (2)	40歳代 (3)	50歳代 (4)	60歳代 (5)	70歳代 (6)	80歳以上 (7)
対象者数 (01)		12,124	12,829	19,611	18,837	15,251	20,078	13,477
受診者数 (02)		53	19	34	46	53	94	11
むし 歯 等 の 状 況	健全歯数 (03)	1,242	416	640	699	636	961	117
	未処置歯数 (04)	139	31	39	61	66	96	12
	処置歯数 (05)	103	106	285	546	723	1,318	165
	現在歯数 (06)	1,484	553	964	1,306	1,425	2,375	294
	要補綴歯数 (07)	12	0	0	2	6	29	3
	欠損補綴歯数 (08)	0	0	10	7	44	199	12
歯 周 病 の 状 況	CPI TN=0 (09)	5	4	6	5	3	7	0
	CPI TN=1 (10)	8	2	3	5	1	6	0
	CPI TN=2 (11)	24	8	14	17	27	39	5
	CPI TN=3 (12)	14	5	10	13	18	27	4
	CPI TN=4 (13)	2	0	1	6	4	15	2
歯 科 保 健 行 動	歯間部清掃器具を使用している者 (14)	12	10	15	16	31	47	7
	定期的に歯石除去や歯面清掃を受けている者 (15)	9	5	12	13	23	47	5
	定期的に歯科検診を受けている者 (16)	5	1	9	11	16	28	4
	ときどき歯肉を自分で観察している者 (17)	34	14	18	18	30	37	8

1 1歳6か月児歯科健康診査

対象者数 (1)	受診者数 (2)	むし歯のある者 (3)	むし歯の総数 (4)	フッ化物歯面塗布を受けたことのある者 (5)	間食として甘い食品・飲料を1日3回以上飲食する習慣を持つ者 (6)	毎日保護者が仕上げ磨きをする習慣のある者 (7)
923	829	7	22			774

2 2歳児歯科健康診査

対象者数 (1)	受診者数 (2)	むし歯のある者 (3)	むし歯の総数 (4)	フッ化物歯面塗布を受けたことのある者 (5)	間食として甘い食品・飲料を1日3回以上飲食する習慣を持つ者 (6)	毎日保護者が仕上げ磨きをする習慣のある者 (7)

3 3歳児歯科健康診査

対象者数 (1)	受診者数 (2)	むし歯のある者 (3)	むし歯の総数 (4)	フッ化物歯面塗布を受けたことのある者 (5)	間食として甘い食品・飲料を1日3回以上飲食する習慣を持つ者 (6)	毎日保護者が仕上げ磨きをする習慣のある者 (7)
1,067	942	156	514	590		932

4 保育所歯科健康診査

	対象者数 (1)	受診者数 (2)	むし歯のある者 (3)	むし歯の総数 (4)	フッ化物歯面塗布を受けたことのある者 (5)	間食として甘い食品・飲料を1日3回以上飲食する習慣を持つ者 (6)	毎日保護者が仕上げ磨きをする習慣のある者 (7)
0歳児 (01)		86	35	0	0		
1歳児 (02)		71	71	0	0		
2歳児 (03)		78	73	8	21		
3歳児 (04)		66	63	13	41		
4歳児 (05)		185	125	38	118		
5歳児 (06)		153	140	46	152		

※市町村が実施主体となっている保育所歯科健康診査結果を記入。ただし、幼稚園・認定こども園・私立保育所については把握している範囲で記入すること。

5 妊婦歯科健康診査

		19歳以下 (1)	20歳代 (2)	30歳代 (3)	40歳以上 (4)	計 (5)	
対象者数 (01)		12	359	462	61	894	
受診者数 (02)		1	55	75	15	146	
むし歯等の状況	健全歯数 (03)	28	1,145	1,887	239	2,799	
	未処置歯数 (04)	0	103	85	18	206	
	処置歯数 (05)	0	326	665	167	1,158	
	現在歯数 (06)	28	1,574	2,137	424	4,163	
	要補綴歯数 (07)	0	0	1	0	1	
	欠損補綴歯数 (08)	0	1	2	0	3	
歯周病の状況	歯状肉出血	BOP=0 (A)	0	19	32	6	57
		BOP=1 (B)	1	36	43	8	88
		BOP=9 (C)	0	0	0	1	1
		BOP=X (D)	0	0	0	0	0
	歯周ポケット	PD=0 (E)	1	26	32	4	63
		PD=1 (F)	0	19	33	7	59
		PD=2 (G)	0	10	10	3	23
		PD=9 (H)	0	0	0	1	1
	PD=X (I)	0	0	0	0	0	
歯科保健行動	歯間部清掃器具を使用している者 (14)		0	17	38	10	65
	定期的に歯石除去や歯面清掃を受けている者 (15)		0	15	21	6	42
	定期的に歯科検診を受けている者 (16)		0	15	18	8	41
	ときどき歯肉を自分で観察している者 (17)		0	15	30	6	51

6 成人歯科健康診査 (歯周病検診)

		20歳代 (1)	30歳代 (2)	40歳代 (3)	50歳代 (4)	60歳代 (5)	70歳代 (6)	80歳以上 (7)	
対象者数 (01)		2,926	2,973	4,169	4,096	3,686	2,719	1,756	
受診者数 (02)		101	111	146	150	187	165	101	
むし歯等の状況	健全歯数 (03)	2,523	2,248	2,376	1,989	1,907	1,658	990	
	未処置歯数 (04)	107	169	126	106	137	98	70	
	処置歯数 (05)	273	779	1,617	2,034	2,760	2,348	1,192	
	現在歯数 (06)	2,903	3,196	4,119	4,129	4,804	4,104	2,252	
	要補綴歯数 (07)	0	3	6	38	115	66	39	
	欠損補綴歯数 (08)	0	16	25	92	305	376	404	
歯周病の状況	歯状肉出血	BOP=0 (J)	41	54	61	62	76	58	37
		BOP=1 (K)	60	57	85	88	107	105	58
		BOP=9 (L)	0	0	0	0	4	2	6
		BOP=X (M)	0	0	0	0	0	0	0
	歯周ポケット	PD=0 (N)	60	50	66	56	57	53	29
		PD=1 (O)	31	45	53	65	76	71	38
		PD=2 (P)	10	16	27	29	50	39	29
		PD=9 (Q)	0	0	0	0	4	2	5
	PD=X (R)	0	0	0	0	0	0	0	
歯科保健行動	歯間部清掃器具を使用している者 (14)		33	38	77	94	121	110	59
	定期的に歯石除去や歯面清掃を受けている者 (15)		28	32	60	57	98	89	54
	定期的に歯科検診を受けている者 (16)		30	26	49	42	80	75	50
	ときどき歯肉を自分で観察している者 (17)		36	40	51	78	106	99	58

1 1歳6か月児歯科健康診査

対象者数 (1)	受診者数 (2)	むし歯のある者 (3)	むし歯の総数 (4)	フッ化物歯面塗布を受けたことのある者 (5)	間食として甘味食品・飲料を1日3回以上飲食する習慣を持つ者 (6)	毎日保護者が仕上げ磨きをする習慣のある者 (7)
1,060	926	9	24	71		892

2 2歳児歯科健康診査

対象者数 (1)	受診者数 (2)	むし歯のある者 (3)	むし歯の総数 (4)	フッ化物歯面塗布を受けたことのある者 (5)	間食として甘味食品・飲料を1日3回以上飲食する習慣を持つ者 (6)	毎日保護者が仕上げ磨きをする習慣のある者 (7)
1,267	677	29	96	118		656

3 3歳児歯科健康診査

対象者数 (1)	受診者数 (2)	むし歯のある者 (3)	むし歯の総数 (4)	フッ化物歯面塗布を受けたことのある者 (5)	間食として甘味食品・飲料を1日3回以上飲食する習慣を持つ者 (6)	毎日保護者が仕上げ磨きをする習慣のある者 (7)
1,121	946	132	435	290		889

4 保育所歯科健康診査

	対象者数 (1)	受診者数 (2)	むし歯のある者 (3)	むし歯の総数 (4)	フッ化物歯面塗布を受けたことのある者 (5)	間食として甘味食品・飲料を1日3回以上飲食する習慣を持つ者 (6)	毎日保護者が仕上げ磨きをする習慣のある者 (7)
0歳児 (01)		109	73	0	0		
1歳児 (02)		407	368	7	19		
2歳児 (03)		471	436	33	95		
3歳児 (04)		522	488	71	269		
4歳児 (05)		560	539	119	388		
5歳児 (06)		535	507	118	435		

※市町村が実施主体となっている保育所歯科健康診査結果を記入。ただし、幼稚園・認定こども園・私立保育所については把握している範囲で記入すること。

5 妊婦歯科健康診査

		19歳以下 (1)	20歳代 (2)	30歳代 (3)	40歳以上 (4)	計 (5)		
対象者数 (01)		5	226	219	17	467		
受診者数 (02)		1	17	27	6	51		
むし歯等の状況	健全歯数 (03)	4	378	561	95	1,038		
	未処置歯数 (04)	10	13	5	7	35		
	処置歯数 (05)	12	101	199	62	374		
	現在歯数 (06)	26	492	765	164	1,447		
	要補綴歯数 (07)	0	1	0	0	1		
	欠損補綴歯数 (08)	0	3	2	0	5		
	歯周病の状況	歯状肉出血	BOP=0 (A)	1	11	16	2	30
			BOP=1 (B)	0	6	11	4	21
BOP=9 (C)			0	0	0	0	0	
BOP=X (D)			0	0	0	0	0	
歯周ポケット		PD=0 (E)	1	10	14	4	29	
		PD=1 (F)	0	7	13	2	22	
		PD=2 (G)	0	0	0	0	0	
		PD=9 (H)	0	0	0	0	0	
		PD=X (I)	0	0	0	0	0	
		歯科保健行動	歯間部清掃器具を使用している者 (14)	0	5	11	4	20
	定期的に歯石除去や歯面清掃を受けている者 (15)	0	4	6	1	11		
	定期的に歯科検診を受けている者 (16)	0	5	9	3	17		
	ときどき歯肉を自分で観察している者 (17)	0	9	8	0	17		

6 成人歯科健康診査 (歯周病検診)

		20歳代 (1)	30歳代 (2)	40歳代 (3)	50歳代 (4)	60歳代 (5)	70歳代 (6)	80歳以上 (7)		
対象者数 (01)		18,206	16,832	20,378	15,845	15,512	14,027	8,390		
受診者数 (02)		27	59	59	36	61	60	26		
むし歯等の状況	健全歯数 (03)	546	1,145	975	473	669	762	221		
	未処置歯数 (04)	29	97	81	73	36	49	39		
	処置歯数 (05)	133	407	646	490	771	895	366		
	現在歯数 (06)	708	1,649	1,702	1,036	1,476	1,706	626		
	要補綴歯数 (07)	0	2	3	5	42	41	12		
	欠損補綴歯数 (08)	0	0	5	13	72	142	101		
	歯周病の状況	歯状肉出血	BOP=0 (J)	8	14	12	9	27	18	6
			BOP=1 (K)	19	45	47	27	34	42	19
BOP=9 (L)			0	0	0	0	0	0	0	
BOP=X (M)			0	0	0	0	0	0	1	
歯周ポケット		PD=0 (N)	12	25	18	13	16	10	5	
		PD=1 (O)	13	24	35	16	34	29	9	
		PD=2 (P)	2	10	6	7	11	21	11	
		PD=9 (Q)	0	0	0	0	0	0	0	
		PD=X (R)	0	0	0	0	0	0	1	
		歯科保健行動	歯間部清掃器具を使用している者 (14)	6	29	27	21	36	21	9
	定期的に歯石除去や歯面清掃を受けている者 (15)	5	8	10	6	12	10	4		
	定期的に歯科検診を受けている者 (16)	4	12	17	11	20	20	6		
	ときどき歯肉を自分で観察している者 (17)	15	16	8	5	8	11	6		

市町村名 佐倉市

1 1歳6か月児歯科健康診査

対象者数 (1)	受診者数 (2)	むし歯のある者 (3)	むし歯の総数 (4)	フッ化物歯面塗布を受けたことのある者 (5)	間食として甘味食品・飲料を1日3回以上飲食する習慣を持つ者 (6)	毎日保護者が仕上げ磨きをする習慣のある者 (7)
1,081	1,008	9	11		48	844

2 2歳児歯科健康診査 ※2歳半、3歳が対象の幼児歯科健康診査の実績です。

対象者数 (1)	受診者数 (2)	むし歯のある者 (3)	むし歯の総数 (4)	フッ化物歯面塗布を受けたことのある者 (5)	間食として甘味食品・飲料を1日3回以上飲食する習慣を持つ者 (6)	毎日保護者が仕上げ磨きをする習慣のある者 (7)
1,451	928	26	104	796		

3 3歳児歯科健康診査

対象者数 (1)	受診者数 (2)	むし歯のある者 (3)	むし歯の総数 (4)	フッ化物歯面塗布を受けたことのある者 (5)	間食として甘味食品・飲料を1日3回以上飲食する習慣を持つ者 (6)	毎日保護者が仕上げ磨きをする習慣のある者 (7)
1,258	1,177	119	467		78	1,091

4 保育所歯科健康診査

	対象者数 (1)	受診者数 (2)	むし歯のある者 (3)	むし歯の総数 (4)	フッ化物歯面塗布を受けたことのある者 (5)	間食として甘味食品・飲料を1日3回以上飲食する習慣を持つ者 (6)	毎日保護者が仕上げ磨きをする習慣のある者 (7)
0歳児 (01)		42	41	0	0		
1歳児 (02)		96	94	2	2		
2歳児 (03)		125	120	5	10		
3歳児 (04)		154	152	18	66		
4歳児 (05)		161	157	28	111		
5歳児 (06)		164	158	39	137		

※市町村が実施主体となっている保育所歯科健康診査結果を記入。ただし、幼稚園・認定こども園・私立保育所については把握している範囲で記入すること。

5 妊婦歯科健康診査

		19歳以下 (1)	20歳代 (2)	30歳代 (3)	40歳以上 (4)	計 (5)
対象者数 (01)						
受診者数 (02)						
むし歯等の状況	健全歯数 (03)					
	未処置歯数 (04)					
	処置歯数 (05)					
	現在歯数 (06)					
	要補綴歯数 (07)					
欠損補綴歯数 (08)						
歯周病の状況	歯状肉出血	BOP=0 (A)				
		BOP=1 (B)				
		BOP=9 (C)				
		BOP=X (D)				
	歯周ポケット	PD=0 (E)				
		PD=1 (F)				
		PD=2 (G)				
		PD=9 (H)				
		PD=X (I)				
歯科保健行動	歯間部清掃器具を使用している者 (14)					
	定期的に歯石除去や歯面清掃を受けている者 (15)					
	定期的に歯科検診を受けている者 (16)					
	ときどき歯肉を自分で観察している者 (17)					

6 成人歯科健康診査 (歯周病検診)

		19歳・20歳代 (1)	30歳代 (2)	40歳代 (3)	50歳代 (4)	60歳代 (5)	70歳代 (6)	80歳以上 (7)	
対象者数 (01)		18,989	17,755	25,415	22,523	24,451	27,603	14,274	
受診者数 (02)		82	88	96	70	118	232	77	
むし歯等の状況	健全歯数 (03)	2,068	1,790	1,775	981	1,435	2,548	712	
	未処置歯数 (04)	102	89	72	68	57	187	85	
	処置歯数 (05)	179	648	859	912	1,637	3,105	971	
	現在歯数 (06)	2,349	2,527	2,706	1,961	3,129	5,840	1,768	
	要補綴歯数 (07)	0	0	0	20	6	45	8	
欠損補綴歯数 (08)		1	2	10	13	164	499	335	
歯周病の状況	歯状肉出血	BOP=0 (J)	31	48	54	34	53	96	33
		BOP=1 (K)	51	40	42	36	65	136	44
		BOP=9 (L)	0	0	0	0	0	0	0
		BOP=X (M)	0	0	0	0	0	0	0
	歯周ポケット	PD=0 (N)	45	42	51	29	42	78	26
		PD=1 (O)	33	38	34	30	50	77	24
		PD=2 (P)	4	8	11	10	26	77	25
		PD=9 (Q)	0	0	0	0	0	0	0
		PD=X (R)	0	0	0	1	0	0	2
歯科保健行動	歯間部清掃器具を使用している者 (14)		14	42	45	39	69	103	38
	定期的に歯石除去や歯面清掃を受けている者 (15)		21	32	30	23	53	112	35
	定期的に歯科検診を受けている者 (16)		13	21	22	15	38	71	25
	ときどき歯肉を自分で観察している者 (17)		16	24	27	14	31	62	21

1 1歳6か月児歯科健康診査

対象者数 (1)	受診者数 (2)	むし歯のある者 (3)	むし歯の総数 (4)	フッ化物歯面塗布を受けたことのある者 (5)	間食として甘味食品・飲料を1日3回以上飲食する習慣を持つ者 (6)	毎日保護者が仕上げ磨きをする習慣のある者 (7)
880	787	6	8		92	740

2 2歳児歯科健康診査

対象者数 (1)	受診者数 (2)	むし歯のある者 (3)	むし歯の総数 (4)	フッ化物歯面塗布を受けたことのある者 (5)	間食として甘味食品・飲料を1日3回以上飲食する習慣を持つ者 (6)	毎日保護者が仕上げ磨きをする習慣のある者 (7)
845	536	15	38	154	70	513

3 3歳児歯科健康診査

対象者数 (1)	受診者数 (2)	むし歯のある者 (3)	むし歯の総数 (4)	フッ化物歯面塗布を受けたことのある者 (5)	間食として甘味食品・飲料を1日3回以上飲食する習慣を持つ者 (6)	毎日保護者が仕上げ磨きをする習慣のある者 (7)
842	809	96	380	367	78	783

4 保育所歯科健康診査

	対象者数 (1)	受診者数 (2)	むし歯のある者 (3)	むし歯の総数 (4)	フッ化物歯面塗布を受けたことのある者 (5)	間食として甘味食品・飲料を1日3回以上飲食する習慣を持つ者 (6)	毎日保護者が仕上げ磨きをする習慣のある者 (7)
0歳児 (01)		9	8	0	0		
1歳児 (02)		19	17	0	0		
2歳児 (03)		35	35	2	3		
3歳児 (04)		48	48	5	11		
4歳児 (05)		56	55	8	30		
5歳児 (06)		51	51	5	10		

※市町村が実施主体となっている保育所歯科健康診査結果を記入。ただし、幼稚園・認定こども園・私立保育所については把握している範囲で記入すること。

5 妊婦歯科健康診査

		19歳以下 (1)	20歳代 (2)	30歳代 (3)	40歳以上 (4)	計 (5)	
対象者数 (01)							
受診者数 (02)							
むし歯等の状況	健全歯数 (03)						
	未処置歯数 (04)						
	処置歯数 (05)						
	現在歯数 (06)						
	要補綴歯数 (07)						
	欠損補綴歯数 (08)						
	歯周病の状況	歯状肉出血	BOP=0 (A)				
			BOP=1 (B)				
BOP=9 (C)							
BOP=X (D)							
歯周ポケット		PD=0 (E)					
		PD=1 (F)					
		PD=2 (G)					
		PD≤9 (H)					
		PD=X (I)					
		歯科保健行動	歯間部清掃用器具を使用している者 (14)				
定期的に歯石除去や歯面清掃を受けている者 (15)							
定期的に歯科検診を受けている者 (16)							
ときどき歯肉を自分で観察している者 (17)							

6 成人歯科健康診査 (歯周病検診)

		20歳代 (1)	30歳代 (2)	40歳代 (3)	50歳代 (4)	60歳代 (5)	70歳代 (6)	80歳以上 (7)	
対象者数 (01)		876	882	1,164	1,562	944	1,309		
受診者数 (02)		24	11	16	11	10	1		
むし歯等の状況	健全歯数 (03)	688	247	277	165	183	11		
	未処置歯数 (04)	16	18	22	10	2	0		
	処置歯数 (05)	34	57	160	129	148	18		
	現在歯数 (06)	688	322	459	304	283	29		
	要補綴歯数 (07)	4	0	5	2	4	0		
	欠損補綴歯数 (08)	0	0	0	1	3	0		
	歯周病の状況	歯状肉出血	BOP=0 (J)	12	4	6	9	6	0
			BOP=1 (K)	12	7	10	2	4	1
BOP=9 (L)			0	0	0	0	0	0	
BOP=X (M)			0	0	0	0	0	0	
歯周ポケット		PD=0 (N)	21	9	9	8	7	0	
		PD=1 (O)	3	2	4	3	2	1	
		PD=2 (P)	0	0	3	0	1	0	
		PD=9 (Q)	0	0	0	0	0	0	
		PD=X (R)	0	0	0	0	0	0	
		歯科保健行動	歯間部清掃用器具を使用している者 (14)	7	7	8	6	5	1
定期的に歯石除去や歯面清掃を受けている者 (15)	5	0	1	0	5	0			
定期的に歯科検診を受けている者 (16)	1	0	1	1	2	0			
ときどき歯肉を自分で観察している者 (17)	8	0	3	3	6	1			

1 1歳6か月児歯科健康診査

対象者数 (1)	受診者数 (2)	むし歯のある者 (3)	むし歯の総数 (4)	フッ化物歯面塗布を受けたことのある者 (5)	間食として甘味食品・飲料を1日3回以上飲食する習慣を持つ者 (6)	毎日保護者が仕上げ磨きをする習慣のある者 (7)
364	338	4	7		0	325

2 2歳児歯科健康診査

※ 新型コロナウイルスの影響により中止

対象者数 (1)	受診者数 (2)	むし歯のある者 (3)	むし歯の総数 (4)	フッ化物歯面塗布を受けたことのある者 (5)	間食として甘味食品・飲料を1日3回以上飲食する習慣を持つ者 (6)	毎日保護者が仕上げ磨きをする習慣のある者 (7)

3 3歳児歯科健康診査

対象者数 (1)	受診者数 (2)	むし歯のある者 (3)	むし歯の総数 (4)	フッ化物歯面塗布を受けたことのある者 (5)	間食として甘味食品・飲料を1日3回以上飲食する習慣を持つ者 (6)	毎日保護者が仕上げ磨きをする習慣のある者 (7)
364	338	60	268	282	1	332

4 保育所歯科健康診査

	対象者数 (1)	受診者数 (2)	むし歯のある者 (3)	むし歯の総数 (4)	フッ化物歯面塗布を受けたことのある者 (5)	間食として甘味食品・飲料を1日3回以上飲食する習慣を持つ者 (6)	毎日保護者が仕上げ磨きをする習慣のある者 (7)
0歳児 (01)		37	33	0	0		
1歳児 (02)		105	94	0	0		
2歳児 (03)		184	127	6	11		
3歳児 (04)		248	227	33	113		
4歳児 (05)		338	304	67	291		
5歳児 (06)		380	334	117	542		

※市町村が実施主体となっている保育所歯科健康診査結果を記入。ただし、幼稚園・認定こども園・私立保育所については把握している範囲で記入すること。

5 妊婦歯科健康診査

		19歳以下 (1)	20歳代 (2)	30歳代 (3)	40歳以上 (4)	計 (5)	
対象者数 (01)							
受診者数 (02)							
むし歯等の状況	健全歯数 (03)						
	未処置歯数 (04)						
	処置歯数 (05)						
	現在歯数 (06)						
	要補綴歯数 (07)						
	欠損補綴歯数 (08)						
	歯周病の状況	歯状肉出血	BOP=0 (A)				
			BOP=1 (B)				
BOP=9 (C)							
BOP=X (D)							
歯周ポケット		PD=0 (E)					
		PD=1 (F)					
		PD=2 (G)					
		PD≤9 (H)					
PD=X (I)							
歯科保健行動	歯間部清掃用器具を使用している者 (14)						
	定期的に歯石除去や歯面清掃を受けている者 (15)						
	定期的に歯科検診を受けている者 (16)						
	ときどき歯肉を自分で観察している者 (17)						

6 成人歯科健康診査 (歯周病検診)

		20歳代 (1)	30歳代 (2)	40歳代 (3)	50歳代 (4)	60歳代 (5)	70歳代 (6)	80歳以上 (7)	
対象者数 (01)									
受診者数 (02)									
むし歯等の状況	健全歯数 (03)								
	未処置歯数 (04)								
	処置歯数 (05)								
	現在歯数 (06)								
	要補綴歯数 (07)								
	欠損補綴歯数 (08)								
	歯周病の状況	歯状肉出血	BOP=0 (J)						
			BOP=1 (K)						
BOP=9 (L)									
BOP=X (M)									
歯周ポケット		PD=0 (N)							
		PD=1 (O)							
		PD=2 (P)							
		PD=9 (Q)							
PD=X (R)									
歯科保健行動	歯間部清掃用器具を使用している者 (14)								
	定期的に歯石除去や歯面清掃を受けている者 (15)								
	定期的に歯科検診を受けている者 (16)								
	ときどき歯肉を自分で観察している者 (17)								

1 1歳6か月児歯科健康診査

対象者数 (1)	受診者数 (2)	むし歯のある者 (3)	むし歯の総数 (4)	フッ化物歯面塗布を受けたことのある者 (5)	間食として甘味食品・飲料を1日3回以上飲食する習慣を持つ者 (6)	毎日保護者が仕上げ磨きをする習慣のある者 (7)
959	812	13	37		0	810

2 2歳児歯科健康診査

対象者数 (1)	受診者数 (2)	むし歯のある者 (3)	むし歯の総数 (4)	フッ化物歯面塗布を受けたことのある者 (5)	間食として甘味食品・飲料を1日3回以上飲食する習慣を持つ者 (6)	毎日保護者が仕上げ磨きをする習慣のある者 (7)
1,162	784	47	131	733	1	778

3 3歳児歯科健康診査

対象者数 (1)	受診者数 (2)	むし歯のある者 (3)	むし歯の総数 (4)	フッ化物歯面塗布を受けたことのある者 (5)	間食として甘味食品・飲料を1日3回以上飲食する習慣を持つ者 (6)	毎日保護者が仕上げ磨きをする習慣のある者 (7)
1,030	844	62	145		811	842

4 保育所歯科健康診査

	対象者数 (1)	受診者数 (2)	むし歯のある者 (3)	むし歯の総数 (4)	フッ化物歯面塗布を受けたことのある者 (5)	間食として甘味食品・飲料を1日3回以上飲食する習慣を持つ者 (6)	毎日保護者が仕上げ磨きをする習慣のある者 (7)
0歳児 (01)							
1歳児 (02)							
2歳児 (03)							
3歳児 (04)							
4歳児 (05)							
5歳児 (06)							

※市町村が実施主体となっている保育所歯科健康診査結果を記入。ただし、幼稚園・認定こども園・私立保育所については把握している範囲で記入すること。

5 妊婦歯科健康診査

※新型コロナウイルスの影響により中止

		19歳以下 (1)	20歳代 (2)	30歳代 (3)	40歳以上 (4)	計 (5)
対象者数 (01)						
受診者数 (02)						
むし歯等の状況	健全歯数 (03)					
	未処置歯数 (04)					
	処置歯数 (05)					
	現在歯数 (06)					
	要補綴歯数 (07)					
欠損補綴歯数 (08)						
歯周病の状況	歯状肉出血	BOP=0 (A)				
		BOP=1 (B)				
		BOP=9 (C)				
		BOP=X (D)				
	歯周ポケット	PD=0 (E)				
PD=1 (F)						
PD=2 (G)						
PD=9 (H)						
PD=X (I)						
歯科保健行動	歯間部清掃用器具を使用している者 (14)					
	定期的に歯石除去や歯面清掃を受けている者 (15)					
	定期的に歯科検診を受けている者 (16)					
	ときどき歯肉を自分で観察している者 (17)					

6 成人歯科健康診査 (歯周病検診)

		20歳代 (1)	30歳代 (2)	40歳代 (3)	50歳代 (4)	60歳代 (5)	70歳代 (6)	80歳以上 (7)
対象者数 (01)			2,431	3,040	2,672	2,907	1,574	
受診者数 (02)			48	35	35	58	24	
むし歯等の状況	健全歯数 (03)		1,002	608	486	678	272	
	未処置歯数 (04)		52	28	24	48	16	
	処置歯数 (05)		318	348	448	804	326	
	現在歯数 (06)		1,372	984	958	1,530	614	
	要補綴歯数 (07)		0	4	18	25	21	
欠損補綴歯数 (08)			0	4	16	58	27	
歯周病の状況	歯状肉出血	BOP=0 (J)		23	9	12	24	10
		BOP=1 (K)		25	26	23	33	14
		BOP=9 (L)		0	0	0	1	0
		BOP=X (M)		0	0	0	0	0
	歯周ポケット	PD=0 (N)		25	13	11	25	9
PD=1 (O)			21	18	17	23	11	
PD=2 (P)			2	4	7	10	4	
PD=9 (Q)			0	0	0	0	0	
PD=X (R)			0	0	0	0	0	
歯科保健行動	歯間部清掃用器具を使用している者 (14)		25	19	26	45	9	
	定期的に歯石除去や歯面清掃を受けている者 (15)		14	14	14	27	9	
	定期的に歯科検診を受けている者 (16)		15	14	17	23	13	
	ときどき歯肉を自分で観察している者 (17)		2	0	0	1	0	

1 1歳6か月児歯科健康診査

対象者数 (1)	受診者数 (2)	むし歯のある者 (3)	むし歯の総数 (4)	フッ化物歯面塗布を受けたことのある者 (5)	間食として甘い食品・飲料を1日3回以上飲食する習慣を持つ者 (6)	毎日保護者が仕上げ磨きをする習慣のある者 (7)
471	434	7	21	49	38	396

2 2歳児歯科健康診査

対象者数 (1)	受診者数 (2)	むし歯のある者 (3)	むし歯の総数 (4)	フッ化物歯面塗布を受けたことのある者 (5)	間食として甘い食品・飲料を1日3回以上飲食する習慣を持つ者 (6)	毎日保護者が仕上げ磨きをする習慣のある者 (7)
498	407	20	44	395	37	394

3 3歳児歯科健康診査

対象者数 (1)	受診者数 (2)	むし歯のある者 (3)	むし歯の総数 (4)	フッ化物歯面塗布を受けたことのある者 (5)	間食として甘い食品・飲料を1日3回以上飲食する習慣を持つ者 (6)	毎日保護者が仕上げ磨きをする習慣のある者 (7)
544	502	51	171	219	26	485

4 保育所歯科健康診査

	対象者数 (1)	受診者数 (2)	むし歯のある者 (3)	むし歯の総数 (4)	フッ化物歯面塗布を受けたことのある者 (5)	間食として甘い食品・飲料を1日3回以上飲食する習慣を持つ者 (6)	毎日保護者が仕上げ磨きをする習慣のある者 (7)
0歳児 (01)		22	21	0	0		
1歳児 (02)		62	60	1	1		
2歳児 (03)		88	80	9	30		
3歳児 (04)		93	93	10	30		
4歳児 (05)		94	92	16	51		
5歳児 (06)		88	86	17	41		

※市町村が実施主体となっている保育所歯科健康診査結果を記入。ただし、幼稚園・認定こども園・私立保育所については把握している範囲で記入すること。

5 妊婦歯科健康診査

		19歳以下 (1)	20歳代 (2)	30歳代 (3)	40歳以上 (4)	計 (5)		
対象者数 (01)		10	129	204	20	363		
受診者数 (02)		0	14	33	7	54		
むし歯等の状況	健全歯数 (03)	0	295	559	122	976		
	未処置歯数 (04)	0	33	95	11	139		
	処置歯数 (05)	0	68	281	63	412		
	現在歯数 (06)	0	396	935	196	1,527		
	要補綴歯数 (07)	0	0	0	0	0		
	欠損補綴歯数 (08)	0	2	1	2	5		
	歯周病の状況	歯状肉出血	BOP=0 (A)	0	8	18	4	30
			BOP=1 (B)	0	6	15	3	24
BOP=9 (C)			0	0	0	0	0	
BOP=X (D)			0	0	0	0	0	
歯周ポケット		PD=0 (E)	0	5	15	5	25	
		PD=1 (F)	0	8	16	2	26	
		PD=2 (G)	0	1	2	0	3	
		PD=9 (H)	0	0	0	0	0	
		PD=X (I)	0	0	0	0	0	
		歯科保健行動	歯間部清掃用具を使用している者 (14)	0	3	21	6	30
	定期的に歯石除去や歯面清掃を受けている者 (15)	0	0	7	3	10		
	定期的に歯科検診を受けている者 (16)	0	1	15	4	20		
	ときどき歯肉を自分で観察している者 (17)	0	2	13	2	17		

6 成人歯科健康診査 (歯周病検診)

		20歳代 (1)	30歳代 (2)	40歳代 (3)	50歳代 (4)	60歳代 (5)	70歳代 (6)	80歳以上 (7)	
対象者数 (01)				829	1,058	688	961		
受診者数 (02)				16	16	18	38		
むし歯等の状況	健全歯数 (03)			298	259	183	422		
	未処置歯数 (04)			37	5	20	24		
	処置歯数 (05)			115	178	276	542		
	現在歯数 (06)			450	442	479	988		
	要補綴歯数 (07)			0	0	0	2		
	欠損補綴歯数 (08)			5	2	21	70		
	歯周病の状況	歯状肉出血	BOP=0 (J)			11	7	10	19
			BOP=1 (K)			5	9	8	19
BOP=9 (L)					0	0	0	0	
BOP=X (M)					0	0	0	0	
歯周ポケット		PD=0 (N)			10	5	9	19	
		PD=1 (O)			4	9	3	12	
		PD=2 (P)			2	2	6	7	
		PD=9 (Q)			0	0	0	0	
		PD=X (R)			0	0	0	0	
		歯科保健行動	歯間部清掃用具を使用している者 (14)			12	15	12	23
	定期的に歯石除去や歯面清掃を受けている者 (15)			3	7	6	18		
	定期的に歯科検診を受けている者 (16)			3	7	6	19		
	ときどき歯肉を自分で観察している者 (17)			3	7	5	17		

1 1歳6か月児歯科健康診査

対象者数 (1)	受診者数 (2)	むし歯のある者 (3)	むし歯の総数 (4)	フッ化物歯面塗布を受けたことのある者 (5)	間食として甘味食品・飲料を1日3回以上飲食する習慣を持つ者 (6)	毎日保護者が仕上げ磨きをする習慣のある者 (7)
364	344	6	16	26		336

2 2歳児歯科健康診査

※新型コロナウイルスの影響により中止

対象者数 (1)	受診者数 (2)	むし歯のある者 (3)	むし歯の総数 (4)	フッ化物歯面塗布を受けたことのある者 (5)	間食として甘味食品・飲料を1日3回以上飲食する習慣を持つ者 (6)	毎日保護者が仕上げ磨きをする習慣のある者 (7)

3 3歳児歯科健康診査

対象者数 (1)	受診者数 (2)	むし歯のある者 (3)	むし歯の総数 (4)	フッ化物歯面塗布を受けたことのある者 (5)	間食として甘味食品・飲料を1日3回以上飲食する習慣を持つ者 (6)	毎日保護者が仕上げ磨きをする習慣のある者 (7)
367	343	62	276	256		338

4 保育所歯科健康診査

	対象者数 (1)	受診者数 (2)	むし歯のある者 (3)	むし歯の総数 (4)	フッ化物歯面塗布を受けたことのある者 (5)	間食として甘味食品・飲料を1日3回以上飲食する習慣を持つ者 (6)	毎日保護者が仕上げ磨きをする習慣のある者 (7)
0歳児 (0 1)	12	10	0	0			
1歳児 (0 2)	32	32	1	1			
2歳児 (0 3)	36	36	1	2			
3歳児 (0 4)	44	43	11	24			
4歳児 (0 5)	102	98	18	84			
5歳児 (0 6)	108	98	19	93			

※市町村が実施主体となっている保育所歯科健康診査結果を記入。ただし、幼稚園・認定こども園・私立保育所については把握している範囲で記入すること。

5 妊婦歯科健康診査

		19歳以下 (1)	20歳代 (2)	30歳代 (3)	40歳以上 (4)	計 (5)	
対象者数 (0 1)							
受診者数 (0 2)							
むし歯等の状況	健全歯数 (0 3)						
	未処置歯数 (0 4)						
	処置歯数 (0 5)						
	現在歯数 (0 6)						
	要補綴歯数 (0 7)						
	欠損補綴歯数 (0 8)						
	歯周病の状況	歯状肉出血	BOP=0 (A)				
			BOP=1 (B)				
		BOP=9 (C)					
		BOP=X (D)					
歯のポケット		歯のポケット	PD=0 (E)				
			PD=1 (F)				
			PD=2 (G)				
			PD=9 (H)				
		PD=X (I)					
歯科保健行動	歯間部清掃器具を使用している者 (1 4)						
	定期的に歯石除去や歯面清掃を受けている者 (1 5)						
	定期的に歯科検診を受けている者 (1 6)						
	ときどき歯肉を自分で観察している者 (1 7)						

6 成人歯科健康診査 (歯周病検診)

		20歳代 (1)	30歳代 (2)	40歳代 (3)	50歳代 (4)	60歳代 (5)	70歳代 (6)	80歳以上 (7)	
対象者数 (0 1)									
受診者数 (0 2)									
むし歯等の状況	健全歯数 (0 3)								
	未処置歯数 (0 4)								
	処置歯数 (0 5)								
	現在歯数 (0 6)								
	要補綴歯数 (0 7)								
	欠損補綴歯数 (0 8)								
	歯周病の状況	歯状肉出血	BOP=0 (J)						
			BOP=1 (K)						
BOP=9 (L)									
BOP=X (M)									
歯のポケット		歯のポケット	PD=0 (N)						
			PD=1 (O)						
			PD=2 (P)						
			PD=9 (Q)						
	PD=X (R)								
歯科保健行動	歯間部清掃器具を使用している者 (1 4)								
	定期的に歯石除去や歯面清掃を受けている者 (1 5)								
	定期的に歯科検診を受けている者 (1 6)								
	ときどき歯肉を自分で観察している者 (1 7)								

1 1歳6か月児歯科健康診査

対象者数 (1)	受診者数 (2)	むし歯のある者 (3)	むし歯の総数 (4)	フッ化物歯面塗布を受けたことのある者 (5)	間食として甘味食品・飲料を1日3回以上飲食する習慣を持つ者 (6)	毎日保護者が仕上げ磨きをする習慣のある者 (7)
74	67	0	0	3	4	63

2 2歳児歯科健康診査

対象者数 (1)	受診者数 (2)	むし歯のある者 (3)	むし歯の総数 (4)	フッ化物歯面塗布を受けたことのある者 (5)	間食として甘味食品・飲料を1日3回以上飲食する習慣を持つ者 (6)	毎日保護者が仕上げ磨きをする習慣のある者 (7)
87	71	6	28	11	0	69

3 3歳児歯科健康診査

対象者数 (1)	受診者数 (2)	むし歯のある者 (3)	むし歯の総数 (4)	フッ化物歯面塗布を受けたことのある者 (5)	間食として甘味食品・飲料を1日3回以上飲食する習慣を持つ者 (6)	毎日保護者が仕上げ磨きをする習慣のある者 (7)
125	112	16	46	84	4	108

4 保育所歯科健康診査

	対象者数 (1)	受診者数 (2)	むし歯のある者 (3)	むし歯の総数 (4)	フッ化物歯面塗布を受けたことのある者 (5)	間食として甘味食品・飲料を1日3回以上飲食する習慣を持つ者 (6)	毎日保護者が仕上げ磨きをする習慣のある者 (7)
0歳児 (01)	21	20	0	0			
1歳児 (02)	44	43	1	2			
2歳児 (03)	59	56	1	4			
3歳児 (04)	101	96	13	58			
4歳児 (05)	101	98	22	72			
5歳児 (06)	101	95	17	66			

※市町村が実施主体となっている保育所歯科健康診査結果を記入。ただし、幼稚園・認定こども園・私立保育所については把握している範囲で記入すること。

5 妊婦歯科健康診査

		19歳以下 (1)	20歳代 (2)	30歳代 (3)	40歳以上 (4)	計 (5)		
対象者数 (01)		3	33	52	7	95		
受診者数 (02)		0	7	10	1	18		
むし歯等の状況	健全歯数 (03)	0	146	186	9	341		
	未処置歯数 (04)	0	23	24	0	47		
	処置歯数 (05)	0	28	77	16	121		
	現在歯数 (06)	0	197	287	25	509		
	要補綴歯数 (07)	0	0	0	0	0		
	欠損補綴歯数 (08)	0	0	0	1	1		
	歯周病の状況	歯状肉出血	BOP=0 (A)	0	2	2	0	4
			BOP=1 (B)	0	5	8	1	14
BOP=9 (C)			0	0	0	0	0	
BOP=X (D)			0	0	0	0	0	
歯周ポケット		PD=0 (E)	0	5	5	0	10	
		PD=1 (F)	0	2	5	1	8	
		PD=2 (G)	0	0	0	0	0	
		PD=9 (H)	0	0	0	0	0	
		PD=X (I)	0	0	0	0	0	
		歯科保健行動	歯間部清掃器具を使用している者 (14)	0	2	8	1	11
	定期的に歯石除去や歯面清掃を受けている者 (15)	0	1	4	1	6		
	定期的に歯科検診を受けている者 (16)	0	1	4	1	6		
	ときどき歯肉を自分で観察している者 (17)							

6 成人歯科健康診査 (歯周病検診)

		20歳代 (1)	30歳代 (2)	40歳代 (3)	50歳代 (4)	60歳代 (5)	70歳代 (6)	80歳以上 (7)		
対象者数 (01)				3,108	2,391	2,442	3,548	1,739		
受診者数 (02)				18	9	12	19	3		
むし歯等の状況	健全歯数 (03)			299	101	120	182	17		
	未処置歯数 (04)			12	4	20	9	2		
	処置歯数 (05)			188	142	161	267	47		
	現在歯数 (06)			499	247	301	458	66		
	要補綴歯数 (07)			8	0	2	23	12		
	欠損補綴歯数 (08)			7	3	32	50	4		
	歯周病の状況	歯状肉出血	BOP=0 (J)			6	4	5	9	1
			BOP=1 (K)			12	5	7	9	2
BOP=9 (L)					0	0	0	0	0	
BOP=X (M)					0	0	0	1	0	
歯周ポケット		PD=0 (N)			10	7	5	7	1	
		PD=1 (O)			7	1	6	9	1	
		PD=2 (P)			1	1	1	2	1	
		PD=9 (Q)			0	0	0	0	0	
		PD=X (R)			0	0	0	1	0	
		歯科保健行動	歯間部清掃器具を使用している者 (14)			11	3	9	12	1
	定期的に歯石除去や歯面清掃を受けている者 (15)			3	3	3	3	1		
	定期的に歯科検診を受けている者 (16)			5	3	5	3	0		
	ときどき歯肉を自分で観察している者 (17)			4	3	2	1	1		

1 1歳6か月児歯科健康診査

対象者数 (1)	受診者数 (2)	むし歯のある者 (3)	むし歯の総数 (4)	フッ化物歯面塗布を受けたことのある者 (5)	間食として甘味食品・飲料を1日3回以上飲食する習慣を持つ者 (6)	毎日保護者が仕上げ磨きをする習慣のある者 (7)
89	89	1	1	10	16	88

2 2歳児歯科健康診査

対象者数 (1)	受診者数 (2)	むし歯のある者 (3)	むし歯の総数 (4)	フッ化物歯面塗布を受けたことのある者 (5)	間食として甘味食品・飲料を1日3回以上飲食する習慣を持つ者 (6)	毎日保護者が仕上げ磨きをする習慣のある者 (7)
79	56	3	6	56	12	56

3 3歳児歯科健康診査

対象者数 (1)	受診者数 (2)	むし歯のある者 (3)	むし歯の総数 (4)	フッ化物歯面塗布を受けたことのある者 (5)	間食として甘味食品・飲料を1日3回以上飲食する習慣を持つ者 (6)	毎日保護者が仕上げ磨きをする習慣のある者 (7)
94	92	8	30	91	16	92

4 保育所歯科健康診査

	対象者数 (1)	受診者数 (2)	むし歯のある者 (3)	むし歯の総数 (4)	フッ化物歯面塗布を受けたことのある者 (5)	間食として甘味食品・飲料を1日3回以上飲食する習慣を持つ者 (6)	毎日保護者が仕上げ磨きをする習慣のある者 (7)
0歳児 (01)							
1歳児 (02)							
2歳児 (03)							
3歳児 (04)							
4歳児 (05)							
5歳児 (06)							

※市町村が実施主体となっている保育所歯科健康診査結果を記入。ただし、幼稚園・認定こども園・私立保育所については把握している範囲で記入すること。

5 妊婦歯科健康診査

		19歳以下 (1)	20歳代 (2)	30歳代 (3)	40歳以上 (4)	計 (5)	
対象者数 (01)		1	31	42	2	76	
受診者数 (02)		0	5	6	0	11	
むし歯等の状況	健全歯数 (03)	0	111	123	0	234	
	未処置歯数 (04)	0	19	5	0	24	
	処置歯数 (05)	0	12	45	0	57	
	現在歯数 (06)	0	142	173	0	315	
	要補綴歯数 (07)	0	3	0	0	3	
	欠損補綴歯数 (08)	0	0	0	0	0	
	歯周病の状況	CPI TN=0 (09)					
		CPI TN=1 (10)					
CPI TN=2 (11)							
CPI TN=3 (12)							
CPI TN=4 (13)							
歯科保健行動	歯間部清掃用具を使用している者 (14)	0	0	2	0	2	
	定期的に歯石除去や歯面清掃を受けている者 (15)	0	0	1	0	1	
	定期的に歯科検診を受けている者 (16)	0	0	1	0	1	
	ときどき歯肉を自分で観察している者 (17)	0	3	2	0	5	

6 成人歯科健康診査 (歯周病検診)

		20歳代 (1)	30歳代 (2)	40歳代 (3)	50歳代 (4)	60歳代 (5)	70歳代 (6)	80歳以上 (7)	
対象者数 (01)				234	243	294	557		
受診者数 (02)				1	1	3	3		
むし歯等の状況	健全歯数 (03)			6	12	31	23		
	未処置歯数 (04)			0	0	1	1		
	処置歯数 (05)			22	14	54	39		
	現在歯数 (06)			28	26	86	63		
	要補綴歯数 (07)			0	0	0	4		
	欠損補綴歯数 (08)			0	2	0	17		
	歯周病の状況	CPI TN=0 (09)			0	1	1	2	
		CPI TN=1 (10)			0	0	1	0	
CPI TN=2 (11)				0	0	0	1		
CPI TN=3 (12)				1	0	0	0		
CPI TN=4 (13)				0	0	1	0		
歯科保健行動	歯間部清掃用具を使用している者 (14)			1	1	3	2		
	定期的に歯石除去や歯面清掃を受けている者 (15)			1	1	3	2		
	定期的に歯科検診を受けている者 (16)			1	1	3	2		
	ときどき歯肉を自分で観察している者 (17)			0	0	0	1		

1 1歳6か月児歯科健康診査

対象者数 (1)	受診者数 (2)	むし歯のある者 (3)	むし歯の総数 (4)	フッ化物歯面塗布を受けたことのある者 (5)	間食として甘い食品・飲料を1日3回以上飲食する習慣を持つ者 (6)	毎日保護者が仕上げ磨きをする習慣のある者 (7)
342	324	5	18	53	9	313

2 2歳児歯科健康診査

※新型コロナウイルスの影響により中止。

対象者数 (1)	受診者数 (2)	むし歯のある者 (3)	むし歯の総数 (4)	フッ化物歯面塗布を受けたことのある者 (5)	間食として甘い食品・飲料を1日3回以上飲食する習慣を持つ者 (6)	毎日保護者が仕上げ磨きをする習慣のある者 (7)

3 3歳児歯科健康診査

対象者数 (1)	受診者数 (2)	むし歯のある者 (3)	むし歯の総数 (4)	フッ化物歯面塗布を受けたことのある者 (5)	間食として甘い食品・飲料を1日3回以上飲食する習慣を持つ者 (6)	毎日保護者が仕上げ磨きをする習慣のある者 (7)
408	404	65	233	196	19	387

4 保育所歯科健康診査

	対象者数 (1)	受診者数 (2)	むし歯のある者 (3)	むし歯の総数 (4)	フッ化物歯面塗布を受けたことのある者 (5)	間食として甘い食品・飲料を1日3回以上飲食する習慣を持つ者 (6)	毎日保護者が仕上げ磨きをする習慣のある者 (7)
0歳児 (01)		22	1	3	5	5	15
1歳児 (02)		63	2	4	10	16	59
2歳児 (03)		108	3	6	38	36	100
3歳児 (04)		150	25	69	78	44	140
4歳児 (05)		167	36	123	93	45	152
5歳児 (06)		177	47	153	129	44	152

※市町村が実施主体となっている保育所歯科健康診査結果を記入。ただし、幼稚園・認定こども園・私立保育所については把握している範囲で記入すること。

5 妊婦歯科健康診査

※新型コロナウイルスの影響により中止。

		19歳以下 (1)	20歳代 (2)	30歳代 (3)	40歳以上 (4)	計 (5)	
対象者数 (01)							
受診者数 (02)							
むし歯等の状況	健全歯数 (03)						
	未処置歯数 (04)						
	処置歯数 (05)						
	現在歯数 (06)						
	要補綴歯数 (07)						
	欠損補綴歯数 (08)						
	歯周病の状況	歯状肉出血	BOP=0 (A)				
			BOP=1 (B)				
BOP=9 (C)							
BOP=X (D)							
歯周ポケット		PD=0 (E)					
		PD=1 (F)					
		PD=2 (G)					
		PD=9 (H)					
		PD=X (I)					
歯科保健行動	歯間部清掃器具を使用している者 (14)						
	定期的に歯石除去や歯面清掃を受けている者 (15)						
	定期的に歯科検診を受けている者 (16)						
	ときどき歯肉を自分で観察している者 (17)						

6 成人歯科健康診査 (歯周病検診)

		20歳代 (1)	30歳代 (2)	40歳代 (3)	50歳代 (4)	60歳代 (5)	70歳代 (6)	80歳以上 (7)
対象者数 (01)				872	972	1,061	1,624	
受診者数 (02)				89	99	123	164	
むし歯等の状況	健全歯数 (03)			1,531	1,442	1,279	1,464	
	未処置歯数 (04)			116	97	164	237	
	処置歯数 (05)			878	1,235	1,783	2,159	
	現在歯数 (06)			2,525	2,774	3,226	3,860	
	要補綴歯数 (07)			14	10	60	123	
	欠損補綴歯数 (08)			18	41	171	561	
歯周病の状況	歯状肉出血	BOP=0 (J)		49	55	65	71	
		BOP=1 (K)		40	44	58	93	
		BOP=9 (L)		0	0	0	0	
		BOP=X (M)		0	0	0	0	
	歯周ポケット	PD=0 (N)		62	60	68	70	
		PD=1 (O)		24	35	43	69	
		PD=2 (P)		3	4	12	25	
		PD=9 (Q)		0	0	0	0	
		PD=X (R)		0	0	0	0	
歯科保健行動	歯間部清掃器具を使用している者 (14)			52	62	72	94	
	定期的に歯石除去や歯面清掃を受けている者 (15)			34	39	53	91	
	定期的に歯科検診を受けている者 (16)			32	39	51	94	
	ときどき歯肉を自分で観察している者 (17)			39	44	72	102	

1 1歳6か月児歯科健康診査

対象者数 (1)	受診者数 (2)	むし歯のある者 (3)	むし歯の総数 (4)	フッ化物歯面塗布を受けたことのある者 (5)	間食として甘味食品・飲料を1日3回以上飲食する習慣を持つ者 (6)	毎日保護者が仕上げ磨きをする習慣のある者 (7)
42	39	0	0	9	11	35

2 2歳児歯科健康診査

対象者数 (1)	受診者数 (2)	むし歯のある者 (3)	むし歯の総数 (4)	フッ化物歯面塗布を受けたことのある者 (5)	間食として甘味食品・飲料を1日3回以上飲食する習慣を持つ者 (6)	毎日保護者が仕上げ磨きをする習慣のある者 (7)
28	24	0	0	7	12	24

3 3歳児歯科健康診査

対象者数 (1)	受診者数 (2)	むし歯のある者 (3)	むし歯の総数 (4)	フッ化物歯面塗布を受けたことのある者 (5)	間食として甘味食品・飲料を1日3回以上飲食する習慣を持つ者 (6)	毎日保護者が仕上げ磨きをする習慣のある者 (7)
46	40	5	15	23	14	40

4 保育所歯科健康診査

	対象者数 (1)	受診者数 (2)	むし歯のある者 (3)	むし歯の総数 (4)	フッ化物歯面塗布を受けたことのある者 (5)	間食として甘味食品・飲料を1日3回以上飲食する習慣を持つ者 (6)	毎日保護者が仕上げ磨きをする習慣のある者 (7)
0歳児 (01)		3	2	0	0	0	2
1歳児 (02)		17	12	0	0	1	12
2歳児 (03)		24	18	0	0	10	18
3歳児 (04)		32	27	6	26	17	27
4歳児 (05)		25	24	5	16	20	23
5歳児 (06)		37	37	10	26	26	32

※市町村が実施主体となっている保育所歯科健康診査結果を記入。ただし、幼稚園・認定こども園・私立保育所については把握している範囲で記入すること。

5 妊婦歯科健康診査

		19歳以下 (1)	20歳代 (2)	30歳代 (3)	40歳以上 (4)	計 (5)	
対象者数 (01)							
受診者数 (02)							
むし歯等の状況	健全歯数 (03)						
	未処置歯数 (04)						
	処置歯数 (05)						
	現在歯数 (06)						
	要補綴歯数 (07)						
	欠損補綴歯数 (08)						
	歯周病の状況	歯状肉出血	BOP=0 (A)				
			BOP=1 (B)				
BOP=9 (C)							
BOP=X (D)							
歯周ポケット		PD=0 (E)					
		PD=1 (F)					
		PD=2 (G)					
		PD≤9 (H)					
		PD=X (I)					
		歯科保健行動	歯間部清掃器具を使用している者 (14)				
定期的に歯石除去や歯面清掃を受けている者 (15)							
定期的に歯科検診を受けている者 (16)							
ときどき歯肉を自分で観察している者 (17)							

6 成人歯科健康診査 (歯周病検診)

		20歳代 (1)	30歳代 (2)	40歳代 (3)	50歳代 (4)	60歳代 (5)	70歳代 (6)	80歳以上 (7)
対象者数 (01)				61	81	103	84	
受診者数 (02)				8	5	4	7	
むし歯等の状況	健全歯数 (03)			124	95	42	55	
	未処置歯数 (04)			14	2	1	7	
	処置歯数 (05)			95	44	64	103	
	現在歯数 (06)			233	141	107	165	
	要補綴歯数 (07)			0	0	0	14	
	欠損補綴歯数 (08)			0	0	4	16	
歯周病の状況	歯状肉出血	BOP=0 (J)			6	1	3	6
		BOP=1 (K)			2	4	1	1
		BOP=9 (L)			0	0	0	0
		BOP=X (M)			0	0	0	0
	歯周ポケット	PD=0 (N)			6	1	3	5
		PD=1 (O)			1	3	0	2
		PD=2 (P)			1	1	1	0
		PD=9 (Q)			0	0	0	0
		PD=X (R)			0	0	0	0
		歯科保健行動	歯間部清掃器具を使用している者 (14)			3	2	2
定期的に歯石除去や歯面清掃を受けている者 (15)								
定期的に歯科検診を受けている者 (16)			2	3	3	2		
ときどき歯肉を自分で観察している者 (17)								

1 1歳6か月児歯科健康診査

対象者数 (1)	受診者数 (2)	むし歯のある者 (3)	むし歯の総数 (4)	フッ化物歯面塗布を受けたことのある者 (5)	間食として甘味食品・飲料を1日3回以上飲食する習慣を持つ者 (6)	毎日保護者が仕上げ磨きをする習慣のある者 (7)
44	42	0	0	42	2	41

2 2歳児歯科健康診査

対象者数 (1)	受診者数 (2)	むし歯のある者 (3)	むし歯の総数 (4)	フッ化物歯面塗布を受けたことのある者 (5)	間食として甘味食品・飲料を1日3回以上飲食する習慣を持つ者 (6)	毎日保護者が仕上げ磨きをする習慣のある者 (7)
64	56	7	18	56	4	50

3 3歳児歯科健康診査

対象者数 (1)	受診者数 (2)	むし歯のある者 (3)	むし歯の総数 (4)	フッ化物歯面塗布を受けたことのある者 (5)	間食として甘味食品・飲料を1日3回以上飲食する習慣を持つ者 (6)	毎日保護者が仕上げ磨きをする習慣のある者 (7)
58	55	6	15	55	7	52

4 保育所歯科健康診査

	対象者数 (1)	受診者数 (2)	むし歯のある者 (3)	むし歯の総数 (4)	フッ化物歯面塗布を受けたことのある者 (5)	間食として甘味食品・飲料を1日3回以上飲食する習慣を持つ者 (6)	毎日保護者が仕上げ磨きをする習慣のある者 (7)
0歳児 (01)							
1歳児 (02)							
2歳児 (03)							
3歳児 (04)							
4歳児 (05)							
5歳児 (06)							

※市町村が実施主体となっている保育所歯科健康診査結果を記入。ただし、幼稚園・認定こども園・私立保育所については把握している範囲で記入すること。

5 妊婦歯科健康診査

		19歳以下 (1)	20歳代 (2)	30歳代 (3)	40歳以上 (4)	計 (5)		
対象者数 (01)		0	24	31	6	61		
受診者数 (02)		0	1	4	2	7		
むし歯等の状況	健全歯数 (03)	0	20	61	38	119		
	未処置歯数 (04)	0	0	3	2	5		
	処置歯数 (05)	0	8	50	16	74		
	現在歯数 (06)	0	28	114	56	198		
	要補綴歯数 (07)	0	0	0	0	0		
	欠損補綴歯数 (08)	0	0	0	0	0		
	歯周病の状況	歯肉出血	BOP=0 (A)	0	0	3	2	5
			BOP=1 (B)	0	1	1	0	2
BOP=9 (C)			0	0	0	0	0	
BOP=X (D)			0	0	0	0	0	
歯周ポケット		PD=0 (E)	0	1	3	0	4	
		PD=1 (F)	0	0	0	2	2	
		PD=2 (G)	0	0	1	0	1	
		PD=9 (H)	0	0	0	0	0	
		PD=X (I)	0	0	0	0	0	
		歯科保健行動	歯間部清掃用具を使用している者 (14)	0	0	2	2	4
定期的に歯石除去や歯面清掃を受けている者 (15)	0	0	1	1	2			
定期的に歯科検診を受けている者 (16)	0	0	0	0	0			
ときどき歯肉を自分で観察している者 (17)	0	0	1	1	2			

6 成人歯科健康診査 (歯周病検診)

		20歳代 (1)	30歳代 (2)	40歳代 (3)	50歳代 (4)	60歳代 (5)	70歳代 (6)	80歳以上 (7)		
対象者数 (01)			150	121	183	194	261	180		
受診者数 (02)			2	4	8	14	15	11		
むし歯等の状況	健全歯数 (03)		30	63	111	154	144	113		
	未処置歯数 (04)		0	3	0	11	24	16		
	処置歯数 (05)		27	48	112	206	186	146		
	現在歯数 (06)		57	114	223	371	354	275		
	要補綴歯数 (07)		0	0	1	3	14	3		
	欠損補綴歯数 (08)		1	0	3	26	40	25		
	歯周病の状況	歯肉出血	BOP=0 (J)		0	1	5	5	5	6
			BOP=1 (K)		2	3	3	9	10	5
BOP=9 (L)				0	0	0	0	0	0	
BOP=X (M)				0	0	0	0	0	0	
歯周ポケット		PD=0 (N)		1	2	6	5	5	5	
		PD=1 (O)		1	2	2	8	8	6	
		PD=2 (P)		0	0	0	1	2	0	
		PD=9 (Q)		0	0	0	0	0	0	
		PD=X (R)		0	0	0	0	0	0	
		歯科保健行動	歯間部清掃用具を使用している者 (14)		0	1	7	10	8	7
定期的に歯石除去や歯面清掃を受けている者 (15)										
定期的に歯科検診を受けている者 (16)		0	1	4	6	9	6			
ときどき歯肉を自分で観察している者 (17)										

1 1歳6か月児歯科健康診査

対象者数 (1)	受診者数 (2)	むし歯のある者 (3)	むし歯の総数 (4)	フッ化物歯面塗布を受けたことのある者 (5)	間食として甘味食品・飲料を1日3回以上飲食する習慣を持つ者 (6)	毎日保護者が仕上げ磨きをする習慣のある者 (7)
67	66	0	0	10	7	59

2 2歳児歯科健康診査

対象者数 (1)	受診者数 (2)	むし歯のある者 (3)	むし歯の総数 (4)	フッ化物歯面塗布を受けたことのある者 (5)	間食として甘味食品・飲料を1日3回以上飲食する習慣を持つ者 (6)	毎日保護者が仕上げ磨きをする習慣のある者 (7)
75	58	4	12	16	6	50

3 3歳児歯科健康診査

対象者数 (1)	受診者数 (2)	むし歯のある者 (3)	むし歯の総数 (4)	フッ化物歯面塗布を受けたことのある者 (5)	間食として甘味食品・飲料を1日3回以上飲食する習慣を持つ者 (6)	毎日保護者が仕上げ磨きをする習慣のある者 (7)
61	59	4	8	21	9	53

4 保育所歯科健康診査

	対象者数 (1)	受診者数 (2)	むし歯のある者 (3)	むし歯の総数 (4)	フッ化物歯面塗布を受けたことのある者 (5)	間食として甘味食品・飲料を1日3回以上飲食する習慣を持つ者 (6)	毎日保護者が仕上げ磨きをする習慣のある者 (7)
0歳児 (01)							
1歳児 (02)							
2歳児 (03)							
3歳児 (04)							
4歳児 (05)							
5歳児 (06)							

※市町村が実施主体となっている保育所歯科健康診査結果を記入。ただし、幼稚園・認定こども園・私立保育所については把握している範囲で記入すること。

5 妊婦歯科健康診査

		19歳以下 (1)	20歳代 (2)	30歳代 (3)	40歳以上 (4)	計 (5)		
対象者数 (01)		0	50	48	2	100		
受診者数 (02)		0	9	7	0	16		
むし歯等の状況	健全歯数 (03)	0	176	119	0	295		
	未処置歯数 (04)	0	34	18	0	52		
	処置歯数 (05)	0	55	60	0	115		
	現在歯数 (06)	0	265	197	0	462		
	要補綴歯数 (07)	0	0	0	0	0		
	欠損補綴歯数 (08)	0	0	1	0	1		
	歯周病の状況	歯状肉出血	BOP=0 (A)	0	2	3	0	5
			BOP=1 (B)	0	7	4	0	11
BOP=9 (C)			0	0	0	0	0	
BOP=X (D)			0	0	0	0	0	
歯周ポケット		PD=0 (E)	0	8	6	0	14	
		PD=1 (F)	0	1	1	0	2	
		PD=2 (G)	0	0	0	0	0	
		PD=9 (H)	0	0	0	0	0	
		PD=X (I)	0	0	0	0	0	
		歯科保健行動	歯間部清掃用具を使用している者 (14)	0	5	6	0	11
	定期的に歯石除去や歯面清掃を受けている者 (15)	0	2	2	0	4		
	定期的に歯科検診を受けている者 (16)	0	2	2	0	4		
	ときどき歯肉を自分で観察している者 (17)	0	8	4	0	12		

6 成人歯科健康診査 (歯周病検診)

		20歳代 (1)	30歳代 (2)	40歳代 (3)	50歳代 (4)	60歳代 (5)	70歳代 (6)	80歳以上 (7)	
対象者数 (01)			107	332	179				
受診者数 (02)			16	8	5				
むし歯等の状況	健全歯数 (03)		306	183	23				
	未処置歯数 (04)		51	18	4				
	処置歯数 (05)		133	88	29				
	現在歯数 (06)		490	289	56				
	要補綴歯数 (07)		0	0	0				
	欠損補綴歯数 (08)		2	1	0				
	歯周病の状況	歯状肉出血	BOP=0 (J)		4	4	3		
			BOP=1 (K)		12	4	2		
BOP=9 (L)				0	0	0			
BOP=X (M)				0	0	0			
歯周ポケット		PD=0 (N)		15	8	3			
		PD=1 (O)		1	0	2			
		PD=2 (P)		0	0	0			
		PD=9 (Q)		0	0	0			
		PD=X (R)		0	0	0			
		歯科保健行動	歯間部清掃用具を使用している者 (14)		9	4	1		
	定期的に歯石除去や歯面清掃を受けている者 (15)		3	1	0				
	定期的に歯科検診を受けている者 (16)		2	1	1				
	ときどき歯肉を自分で観察している者 (17)		5	6	1				

1 1歳6か月児歯科健康診査

対象者数 (1)	受診者数 (2)	むし歯のある者 (3)	むし歯の総数 (4)	フッ化物歯面塗布を受けたことのある者 (5)	間食として甘い食品・飲料を1日3回以上飲食する習慣を持つ者 (6)	毎日保護者が仕上げ磨きをする習慣のある者 (7)
232	224	5	7		28	221

2 2歳児歯科健康診査

対象者数 (1)	受診者数 (2)	むし歯のある者 (3)	むし歯の総数 (4)	フッ化物歯面塗布を受けたことのある者 (5)	間食として甘い食品・飲料を1日3回以上飲食する習慣を持つ者 (6)	毎日保護者が仕上げ磨きをする習慣のある者 (7)
226	114	7	18	7	14	112

3 3歳児歯科健康診査

対象者数 (1)	受診者数 (2)	むし歯のある者 (3)	むし歯の総数 (4)	フッ化物歯面塗布を受けたことのある者 (5)	間食として甘い食品・飲料を1日3回以上飲食する習慣を持つ者 (6)	毎日保護者が仕上げ磨きをする習慣のある者 (7)
269	258	47	137	174	26	250

4 保育所歯科健康診査

	対象者数 (1)	受診者数 (2)	むし歯のある者 (3)	むし歯の総数 (4)	フッ化物歯面塗布を受けたことのある者 (5)	間食として甘い食品・飲料を1日3回以上飲食する習慣を持つ者 (6)	毎日保護者が仕上げ磨きをする習慣のある者 (7)
0歳児 (01)	12	7	0	0			
1歳児 (02)	36	27	1	2			
2歳児 (03)	138	136	5	11			
3歳児 (04)	222	218	48	156			
4歳児 (05)	235	232	53	185			
5歳児 (06)	261	258	84	319			

※市町村が実施主体となっている保育所歯科健康診査結果を記入。ただし、幼稚園・認定こども園・私立保育所については把握している範囲で記入すること。

5 妊婦歯科健康診査

※新型コロナウイルスの影響により中止

		19歳以下 (1)	20歳代 (2)	30歳代 (3)	40歳以上 (4)	計 (5)	
対象者数 (01)							
受診者数 (02)							
むし歯等の状況	健全歯数 (03)						
	未処置歯数 (04)						
	処置歯数 (05)						
	現在歯数 (06)						
	要補綴歯数 (07)						
	欠損補綴歯数 (08)						
	歯周病の状況	歯状肉出血	BOP=0 (A)				
			BOP=1 (B)				
BOP=9 (C)							
BOP=X (D)							
歯周ポケット		PD=0 (E)					
		PD=1 (F)					
		PD=2 (G)					
		PD=9 (H)					
	PD=X (I)						
歯科保健行動	歯間部清掃用具を使用している者 (14)						
	定期的に歯石除去や歯面清掃を受けている者 (15)						
	定期的に歯科検診を受けている者 (16)						
	ときどき歯肉を自分で観察している者 (17)						

6 成人歯科健康診査 (歯周病検診)

		20歳代 (1)	30歳代 (2)	40歳代 (3)	50歳代 (4)	60歳代 (5)	70歳代 (6)	80歳以上 (7)	
対象者数 (01)				518	821	862	1,147		
受診者数 (02)				6	6	19	17		
むし歯等の状況	健全歯数 (03)			107	101	275	169		
	未処置歯数 (04)			2	0	3	8		
	処置歯数 (05)			61	68	230	218		
	現在歯数 (06)			170	169	508	395		
	要補綴歯数 (07)			4	0	22	19		
	欠損補綴歯数 (08)			2	1	15	67		
	歯周病の状況	歯状肉出血	BOP=0 (J)			5	6	17	13
			BOP=1 (K)			1	0	2	4
BOP=9 (L)					0	0	0	0	
BOP=X (M)					0	0	0	0	
歯周ポケット		PD=0 (N)			5	5	13	10	
		PD=1 (O)			1	1	6	4	
		PD=2 (P)			0	0	0	3	
		PD=9 (Q)			0	0	0	0	
	PD=X (R)			0	0	0	0		
歯科保健行動	歯間部清掃用具を使用している者 (14)				3	4	8	12	
	定期的に歯石除去や歯面清掃を受けている者 (15)				2	1	13	6	
	定期的に歯科検診を受けている者 (16)				2	1	8	4	
	ときどき歯肉を自分で観察している者 (17)				2	0	5	2	

1 1歳6か月児歯科健康診査

対象者数 (1)	受診者数 (2)	むし歯のある者 (3)	むし歯の総数 (4)	フッ化物歯面塗布を受けたことのある者 (5)	間食として甘味食品・飲料を1日3回以上飲食する習慣を持つ者 (6)	毎日保護者が仕上げ磨きをする習慣のある者 (7)
480	420	2	5			382

2 2歳児歯科健康診査

対象者数 (1)	受診者数 (2)	むし歯のある者 (3)	むし歯の総数 (4)	フッ化物歯面塗布を受けたことのある者 (5)	間食として甘味食品・飲料を1日3回以上飲食する習慣を持つ者 (6)	毎日保護者が仕上げ磨きをする習慣のある者 (7)
412	398	24	80	108		398

3 3歳児歯科健康診査

対象者数 (1)	受診者数 (2)	むし歯のある者 (3)	むし歯の総数 (4)	フッ化物歯面塗布を受けたことのある者 (5)	間食として甘味食品・飲料を1日3回以上飲食する習慣を持つ者 (6)	毎日保護者が仕上げ磨きをする習慣のある者 (7)
506	493	74	303	424		490

4 保育所歯科健康診査

	対象者数 (1)	受診者数 (2)	むし歯のある者 (3)	むし歯の総数 (4)	フッ化物歯面塗布を受けたことのある者 (5)	間食として甘味食品・飲料を1日3回以上飲食する習慣を持つ者 (6)	毎日保護者が仕上げ磨きをする習慣のある者 (7)
0歳児 (01)							
1歳児 (02)							
2歳児 (03)							
3歳児 (04)		441	435	71	231		
4歳児 (05)		452	446	134	523		
5歳児 (06)		486	482	189	758		

※市町村が実施主体となっている保育所歯科健康診査結果を記入。ただし、幼稚園・認定こども園・私立保育所については把握している範囲で記入すること。

5 妊婦歯科健康診査

		19歳以下 (1)	20歳代 (2)	30歳代 (3)	40歳以上 (4)	計 (5)	
対象者数 (01)		10	161	183	12	366	
受診者数 (02)		0	5	5	1	11	
むし歯等の状況	健全歯数 (03)	0	124	103	20	247	
	未処置歯数 (04)	0	6	8	0	14	
	処置歯数 (05)	0	10	27	8	45	
	現在歯数 (06)	0	140	138	28	306	
	要補綴歯数 (07)	0	0	0	0	0	
	欠損補綴歯数 (08)	0	0	0	0	0	
	歯周病の状況	歯状肉出血	BOP=0 (A)				
			BOP=1 (B)				
BOP=9 (C)							
BOP=X (D)							
歯周ポケット		PD=0 (E)					
		PD=1 (F)					
		PD=2 (G)					
		PD=9 (H)					
歯科保健行動	歯間部清掃用具を使用している者 (14)		0	2	4	0	6
	定期的に歯石除去や歯面清掃を受けている者 (15)						
	定期的に歯科検診を受けている者 (16)						
	ときどき歯肉を自分で観察している者 (17)						

6 成人歯科健康診査 (歯周病検診)

		20歳代 (1)	30歳代 (2)	40歳代 (3)	50歳代 (4)	60歳代 (5)	70歳代 (6)	80歳以上 (7)	
対象者数 (01)				702	916	879	1,062		
受診者数 (02)				21	26	28	48		
むし歯等の状況	健全歯数 (03)			357	327	325	471		
	未処置歯数 (04)			33	26	16	49		
	処置歯数 (05)			207	366	384	612		
	現在歯数 (06)			597	719	725	1,132		
	要補綴歯数 (07)			3	2	12	20		
	欠損補綴歯数 (08)			3	18	40	167		
	歯周病の状況	歯状肉出血	BOP=0 (J)			5	5	10	14
			BOP=1 (K)			16	21	18	34
BOP=9 (L)					0	0	0	0	
BOP=X (M)					0	0	0	0	
歯周ポケット		PD=0 (N)			11	12	12	16	
		PD=1 (O)			8	13	10	26	
		PD=2 (P)			2	1	6	6	
		PD=9 (Q)			0	0	0	0	
歯科保健行動	歯間部清掃用具を使用している者 (14)				14	14	14	29	
	定期的に歯石除去や歯面清掃を受けている者 (15)				4	12	8	23	
	定期的に歯科検診を受けている者 (16)				7	14	8	22	
	ときどき歯肉を自分で観察している者 (17)				9	13	15	21	

1 1歳6か月児歯科健康診査

対象者数 (1)	受診者数 (2)	むし歯のある者 (3)	むし歯の総数 (4)	フッ化物歯面塗布を受けたことのある者 (5)	間食として甘い食品・飲料を1日3回以上飲食する習慣を持つ者 (6)	毎日保護者が仕上げ磨きをする習慣のある者 (7)
190	186	0	0	47	31	178

2 2歳児歯科健康診査

対象者数 (1)	受診者数 (2)	むし歯のある者 (3)	むし歯の総数 (4)	フッ化物歯面塗布を受けたことのある者 (5)	間食として甘い食品・飲料を1日3回以上飲食する習慣を持つ者 (6)	毎日保護者が仕上げ磨きをする習慣のある者 (7)
178	168	11	24	132	39	159

3 3歳児歯科健康診査

対象者数 (1)	受診者数 (2)	むし歯のある者 (3)	むし歯の総数 (4)	フッ化物歯面塗布を受けたことのある者 (5)	間食として甘い食品・飲料を1日3回以上飲食する習慣を持つ者 (6)	毎日保護者が仕上げ磨きをする習慣のある者 (7)
221	206	22	49	203	29	200

4 保育所歯科健康診査

	対象者数 (1)	受診者数 (2)	むし歯のある者 (3)	むし歯の総数 (4)	フッ化物歯面塗布を受けたことのある者 (5)	間食として甘い食品・飲料を1日3回以上飲食する習慣を持つ者 (6)	毎日保護者が仕上げ磨きをする習慣のある者 (7)
0歳児 (01)		0	0	0			
1歳児 (02)		0	0	0			
2歳児 (03)		37	32	1	1		
3歳児 (04)		44	39	9	32		
4歳児 (05)		60	54	14	57		
5歳児 (06)		52	50	13	37		

※市町村が実施主体となっている保育所歯科健康診査結果を記入。ただし、幼稚園・認定こども園・私立保育所については把握している範囲で記入すること。

5 妊婦歯科健康診査

※新型コロナウイルスの影響により中止

		19歳以下 (1)	20歳代 (2)	30歳代 (3)	40歳以上 (4)	計 (5)	
対象者数 (01)							
受診者数 (02)							
むし歯等の状況	健全歯数 (03)						
	未処置歯数 (04)						
	処置歯数 (05)						
	現在歯数 (06)						
	要補綴歯数 (07)						
	欠損補綴歯数 (08)						
	歯周病の状況	歯状肉出血	BOP=0 (A)				
			BOP=1 (B)				
BOP=9 (C)							
BOP=X (D)							
歯周ポケット		PD=0 (E)					
		PD=1 (F)					
		PD=2 (G)					
		PD=9 (H)					
		PD=X (I)					
		歯科保健行動	歯間部清掃器具を使用している者 (14)				
定期的に歯石除去や歯面清掃を受けている者 (15)							
定期的に歯科検診を受けている者 (16)							
ときどき歯肉を自分で観察している者 (17)							

6 成人歯科健康診査 (歯周病検診)

		20歳代 (1)	30歳代 (2)	40歳代 (3)	50歳代 (4)	60歳代 (5)	70歳代 (6)	80歳以上 (7)
対象者数 (01)				358	496	512	679	
受診者数 (02)				31	40	41	38	
むし歯等の状況	健全歯数 (03)			487	541	520	433	
	未処置歯数 (04)			20	12	26	21	
	処置歯数 (05)			346	563	538	446	
	現在歯数 (06)			853	1,116	1,084	900	
	要補綴歯数 (07)			7	13	33	34	
	欠損補綴歯数 (08)			25	27	49	134	
歯周病の状況	歯状肉出血	BOP=0 (J)		15	21	19	16	
		BOP=1 (K)		16	19	22	22	
		BOP=9 (L)		0	0	0	0	
		BOP=X (M)		0	0	0	0	
	歯周ポケット	PD=0 (N)		17	20	17	13	
		PD=1 (O)		12	18	22	20	
		PD=2 (P)		2	2	2	5	
		PD=9 (Q)		0	0	0	0	
		PD=X (R)		0	0	0	0	
		歯科保健行動	歯間部清掃器具を使用している者 (14)		19	18	23	22
定期的に歯石除去や歯面清掃を受けている者 (15)		9	14	11	9			
定期的に歯科検診を受けている者 (16)		10	13	9	8			
ときどき歯肉を自分で観察している者 (17)		16	21	26	25			

1 1歳6か月児歯科健康診査

対象者数 (1)	受診者数 (2)	むし歯のある者 (3)	むし歯の総数 (4)	フッ化物歯面塗布を受けたことのある者 (5)	間食として甘味食品・飲料を1日3回以上飲食する習慣を持つ者 (6)	毎日保護者が仕上げ磨きをする習慣のある者 (7)
358	330	4	17	31	44	315

2 2歳児歯科健康診査

※新型コロナウイルスの影響により中止

対象者数 (1)	受診者数 (2)	むし歯のある者 (3)	むし歯の総数 (4)	フッ化物歯面塗布を受けたことのある者 (5)	間食として甘味食品・飲料を1日3回以上飲食する習慣を持つ者 (6)	毎日保護者が仕上げ磨きをする習慣のある者 (7)

3 3歳児歯科健康診査

対象者数 (1)	受診者数 (2)	むし歯のある者 (3)	むし歯の総数 (4)	フッ化物歯面塗布を受けたことのある者 (5)	間食として甘味食品・飲料を1日3回以上飲食する習慣を持つ者 (6)	毎日保護者が仕上げ磨きをする習慣のある者 (7)
388	366	69	256	354	31	351

4 保育所歯科健康診査

	対象者数 (1)	受診者数 (2)	むし歯のある者 (3)	むし歯の総数 (4)	フッ化物歯面塗布を受けたことのある者 (5)	間食として甘味食品・飲料を1日3回以上飲食する習慣を持つ者 (6)	毎日保護者が仕上げ磨きをする習慣のある者 (7)
0歳児 (01)		14	13	0	0		
1歳児 (02)		48	45	0	0		
2歳児 (03)		69	68	4	4		
3歳児 (04)		298	291	61	175		
4歳児 (05)		355	352	96	282		
5歳児 (06)		407	408	136	345		

※市町村が実施主体となっている保育所歯科健康診査結果を記入。ただし、幼稚園・認定こども園・私立保育所については把握している範囲で記入すること。

5 妊婦歯科健康診査

		19歳以下 (1)	20歳代 (2)	30歳代 (3)	40歳以上 (4)	計 (5)	
対象者数 (01)							
受診者数 (02)							
むし歯等の状況	健全歯数 (03)						
	未処置歯数 (04)						
	処置歯数 (05)						
	現在歯数 (06)						
	要補綴歯数 (07)						
	欠損補綴歯数 (08)						
	歯周病の状況	歯状肉出血	BOP=0 (A)				
			BOP=1 (B)				
BOP=9 (C)							
BOP=X (D)							
歯周ポケット		PD=0 (E)					
		PD=1 (F)					
		PD=2 (G)					
		PD=9 (H)					
		PD=X (I)					
歯科保健行動	歯間部清掃器具を使用している者 (14)						
	定期的に歯石除去や歯面清掃を受けている者 (15)						
	定期的に歯科検診を受けている者 (16)						
	ときどき歯肉を自分で観察している者 (17)						

6 成人歯科健康診査 (歯周病検診)

		20歳代 (1)	30歳代 (2)	40歳代 (3)	50歳代 (4)	60歳代 (5)	70歳代 (6)	80歳以上 (7)	
対象者数 (01)		1,150	1,146	1,817	1,587	1,696	1,033		
受診者数 (02)		0	2	4	0	4	9		
むし歯等の状況	健全歯数 (03)	0	39	55	0	51	73		
	未処置歯数 (04)	0	2	22	0	0	15		
	処置歯数 (05)	0	16	37	0	57	134		
	現在歯数 (06)	0	57	114	0	108	222		
	要補綴歯数 (07)	0	0	0	0	0	5		
	欠損補綴歯数 (08)	0	0	1	0	4	26		
	歯周病の状況	歯状肉出血	BOP=0 (J)	0	1	3	0	0	1
			BOP=1 (K)	0	1	1	0	4	8
BOP=9 (L)			0	0	0	0	0	0	
BOP=X (M)			0	0	0	0	0	0	
歯周ポケット		PD=0 (N)	0	1	2	0	1	1	
		PD=1 (O)	0	1	2	0	2	5	
		PD=2 (P)	0	0	0	0	1	3	
		PD=9 (Q)	0	0	0	0	0	0	
		PD=X (R)	0	0	0	0	0	0	
歯科保健行動	歯間部清掃器具を使用している者 (14)	0	1	1	0	2	4		
	定期的に歯石除去や歯面清掃を受けている者 (15)								
	定期的に歯科検診を受けている者 (16)	0	1	0	0	1	2		
	ときどき歯肉を自分で観察している者 (17)	0	1	2	0	2	1		

1 1歳6か月児歯科健康診査

対象者数 (1)	受診者数 (2)	むし歯のある者 (3)	むし歯の総数 (4)	フッ化物歯面塗布を受けたことのある者 (5)	間食として甘味食品・飲料を1日3回以上飲食する習慣を持つ者 (6)	毎日保護者が仕上げ磨きをする習慣のある者 (7)
256	239	4	14	196	23	210

2 2歳児歯科健康診査

対象者数 (1)	受診者数 (2)	むし歯のある者 (3)	むし歯の総数 (4)	フッ化物歯面塗布を受けたことのある者 (5)	間食として甘味食品・飲料を1日3回以上飲食する習慣を持つ者 (6)	毎日保護者が仕上げ磨きをする習慣のある者 (7)
270	251	16	54	246	22	237

3 3歳児歯科健康診査

対象者数 (1)	受診者数 (2)	むし歯のある者 (3)	むし歯の総数 (4)	フッ化物歯面塗布を受けたことのある者 (5)	間食として甘味食品・飲料を1日3回以上飲食する習慣を持つ者 (6)	毎日保護者が仕上げ磨きをする習慣のある者 (7)
278	261	34	98	257	33	254

4 保育所歯科健康診査

	対象者数 (1)	受診者数 (2)	むし歯のある者 (3)	むし歯の総数 (4)	フッ化物歯面塗布を受けたことのある者 (5)	間食として甘味食品・飲料を1日3回以上飲食する習慣を持つ者 (6)	毎日保護者が仕上げ磨きをする習慣のある者 (7)
0歳児 (01)	35	31	0	0			
1歳児 (02)	95	90	1	6			
2歳児 (03)	145	143	14	30			
3歳児 (04)	231	222	34	77			
4歳児 (05)	288	278	70	273			
5歳児 (06)	267	257	73	272			

※市町村が実施主体となっている保育所歯科健康診査結果を記入。ただし、幼稚園・認定こども園・私立保育所については把握している範囲で記入すること。

5 妊婦歯科健康診査

		19歳以下 (1)	20歳代 (2)	30歳代 (3)	40歳以上 (4)	計 (5)	
対象者数 (01)		1	43	50	6	100	
受診者数 (02)		1	17	21	1	40	
むし歯等の状況	健全歯数 (03)	24	356	392	28	800	
	未処置歯数 (04)	2	23	19	0	44	
	処置歯数 (05)	2	109	189	0	300	
	現在歯数 (06)	28	488	600	28	1,144	
	要補綴歯数 (07)	0	5	0	0	5	
	欠損補綴歯数 (08)	0	1	0	0	1	
	歯周病の状況	歯状肉出血	BOP=0 (A)				
			BOP=1 (B)				
BOP=9 (C)							
BOP=X (D)							
歯周ポケット		PD=0 (E)					
		PD=1 (F)					
		PD=2 (G)					
		PD=9 (H)					
歯科保健行動	歯間部清掃器具を使用している者 (14)		0	5	9	0	14
	定期的に歯石除去や歯面清掃を受けている者 (15)		0	2	5	0	7
	定期的に歯科検診を受けている者 (16)		0	1	5	0	6
	ときどき歯肉を自分で観察している者 (17)		0	14	12	1	27

6 成人歯科健康診査 (歯周病検診)

		20歳代 (1)	30歳代 (2)	40歳代 (3)	50歳代 (4)	60歳代 (5)	70歳代 (6)	80歳以上 (7)	
対象者数 (01)				486	707	738	992		
受診者数 (02)				20	43	42	72		
むし歯等の状況	健全歯数 (03)			267	509	489	735		
	未処置歯数 (04)			32	62	42	64		
	処置歯数 (05)			230	576	530	828		
	現在歯数 (06)			529	1,147	1,061	1,627		
	要補綴歯数 (07)			2	13	30	72		
	欠損補綴歯数 (08)			11	59	83	307		
	歯周病の状況	歯状肉出血	BOP=0 (J)			15	27	28	42
			BOP=1 (K)			5	16	14	29
BOP=9 (L)					0	0	0	0	
BOP=X (M)					0	0	0	1	
歯周ポケット		PD=0 (N)			17	31	30	32	
		PD=1 (O)			1	11	11	36	
		PD=2 (P)			2	1	1	3	
		PD=9 (Q)			0	0	0	1	
歯科保健行動	歯間部清掃器具を使用している者 (14)				11	15	22	37	
	定期的に歯石除去や歯面清掃を受けている者 (15)				10	15	17	38	
	定期的に歯科検診を受けている者 (16)				12	18	23	48	
	ときどき歯肉を自分で観察している者 (17)				15	15	19	20	

1 1歳6か月児歯科健康診査

対象者数 (1)	受診者数 (2)	むし歯のある者 (3)	むし歯の総数 (4)	フッ化物歯面塗布を受けたことのある者 (5)	間食として甘味食品・飲料を1日3回以上飲食する習慣を持つ者 (6)	毎日保護者が仕上げ磨きをする習慣のある者 (7)
275	264	0	0	31	18	253

2 2歳児歯科健康診査

対象者数 (1)	受診者数 (2)	むし歯のある者 (3)	むし歯の総数 (4)	フッ化物歯面塗布を受けたことのある者 (5)	間食として甘味食品・飲料を1日3回以上飲食する習慣を持つ者 (6)	毎日保護者が仕上げ磨きをする習慣のある者 (7)
293	219	7	18	197	24	212

3 3歳児歯科健康診査

対象者数 (1)	受診者数 (2)	むし歯のある者 (3)	むし歯の総数 (4)	フッ化物歯面塗布を受けたことのある者 (5)	間食として甘味食品・飲料を1日3回以上飲食する習慣を持つ者 (6)	毎日保護者が仕上げ磨きをする習慣のある者 (7)
291	281	36	113	260	17	275

4 保育所歯科健康診査

	対象者数 (1)	受診者数 (2)	むし歯のある者 (3)	むし歯の総数 (4)	フッ化物歯面塗布を受けたことのある者 (5)	間食として甘味食品・飲料を1日3回以上飲食する習慣を持つ者 (6)	毎日保護者が仕上げ磨きをする習慣のある者 (7)
0歳児 (01)	34	33	0	0			
1歳児 (02)	76	70	1	1			
2歳児 (03)	102	101	6	10			
3歳児 (04)	125	113	13	16			
4歳児 (05)	186	129	20	40			
5歳児 (06)	131	125	16	25			

※市町村が実施主体となっている保育所歯科健康診査結果を記入。ただし、幼稚園・認定こども園・私立保育所については把握している範囲で記入すること。

5 妊婦歯科健康診査

		19歳以下 (1)	20歳代 (2)	30歳代 (3)	40歳以上 (4)	計 (5)		
対象者数 (01)		1	86	139	18	244		
受診者数 (02)		0	26	28	1	55		
むし歯等の状況	健全歯数 (03)	0	581	595	17	1,193		
	未処置歯数 (04)	0	23	14	2	39		
	処置歯数 (05)	0	143	190	9	342		
	現在歯数 (06)	0	747	799	28	1,574		
	要補綴歯数 (07)	0	0	0	0	0		
	欠損補綴歯数 (08)	0	0	5	0	5		
	歯周病の状況	歯状肉出血	BOP = 0 (A)	0	12	8	0	20
			BOP = 1 (B)	0	14	20	1	35
BOP = 9 (C)			0	0	0	0	0	
BOP = X (D)			0	0	0	0	0	
歯周ポケット		PD = 0 (E)	0	13	10	0	23	
		PD = 1 (F)	0	12	18	1	31	
		PD = 2 (G)	0	1	0	0	1	
		PD = 9 (H)	0	0	0	0	0	
		PD = X (I)	0	0	0	0	0	
歯科保健行動	歯間部清掃器具を使用している者 (14)		0	13	16	0	29	
	定期的に歯石除去や歯面清掃を受けている者 (15)		0	7	11	0	18	
	定期的に歯科検診を受けている者 (16)		0	8	11	0	19	
	ときどき歯肉を自分で観察している者 (17)		0	11	13	0	24	

6 成人歯科健康診査 (歯周病検診)

		20歳代 (1)	30歳代 (2)	40歳代 (3)	50歳代 (4)	60歳代 (5)	70歳代 (6)	80歳以上 (7)	
対象者数 (01)		430	417	549	676	682	884		
受診者数 (02)		0	3	8	3	4	5		
むし歯等の状況	健全歯数 (03)	0	65	172	33	72	62		
	未処置歯数 (04)	0	0	2	2	2	0		
	処置歯数 (05)	0	19	60	46	34	57		
	現在歯数 (06)	0	84	234	81	108	119		
	要補綴歯数 (07)	0	0	0	0	0	0		
	欠損補綴歯数 (08)	0	0	1	0	2	21		
	歯周病の状況	歯状肉出血	BOP = 0 (J)	0	3	3	1	4	1
			BOP = 1 (K)	0	0	5	2	0	4
BOP = 9 (L)			0	0	0	0	0	0	
BOP = X (M)			0	0	0	0	0	0	
歯周ポケット		PD = 0 (N)	0	2	1	1	2	1	
		PD = 1 (O)	0	1	5	2	2	4	
		PD = 2 (P)	0	0	2	0	0	0	
		PD = 9 (Q)	0	0	0	0	0	0	
		PD = X (R)	0	0	0	0	0	0	
歯科保健行動	歯間部清掃器具を使用している者 (14)		0	1	4	2	2	4	
	定期的に歯石除去や歯面清掃を受けている者 (15)		0	1	3	1	2	2	
	定期的に歯科検診を受けている者 (16)		0	1	3	1	2	2	
	ときどき歯肉を自分で観察している者 (17)		0	3	5	3	3	3	

1 1歳6か月児歯科健康診査

対象者数 (1)	受診者数 (2)	むし歯のある者 (3)	むし歯の総数 (4)	フッ化物歯面塗布を受けたことのある者 (5)	間食として甘味食品・飲料を1日3回以上飲食する習慣を持つ者 (6)	毎日保護者が仕上げ磨きをする習慣のある者 (7)
48	44	0	0	41	5	42

2 2歳児歯科健康診査

対象者数 (1)	受診者数 (2)	むし歯のある者 (3)	むし歯の総数 (4)	フッ化物歯面塗布を受けたことのある者 (5)	間食として甘味食品・飲料を1日3回以上飲食する習慣を持つ者 (6)	毎日保護者が仕上げ磨きをする習慣のある者 (7)
56	48	4	11	42	1	48

3 3歳児歯科健康診査

対象者数 (1)	受診者数 (2)	むし歯のある者 (3)	むし歯の総数 (4)	フッ化物歯面塗布を受けたことのある者 (5)	間食として甘味食品・飲料を1日3回以上飲食する習慣を持つ者 (6)	毎日保護者が仕上げ磨きをする習慣のある者 (7)
66	66	22	71	35	18	63

4 保育所歯科健康診査

	対象者数 (1)	受診者数 (2)	むし歯のある者 (3)	むし歯の総数 (4)	フッ化物歯面塗布を受けたことのある者 (5)	間食として甘味食品・飲料を1日3回以上飲食する習慣を持つ者 (6)	毎日保護者が仕上げ磨きをする習慣のある者 (7)
0歳児 (01)		5	2	0	0		
1歳児 (02)		24	4	0	0		
2歳児 (03)		28	21	4	11		
3歳児 (04)		50	44	6	17		
4歳児 (05)		58	52	17	46		
5歳児 (06)		28	0	0	0		

※市町村が実施主体となっている保育所歯科健康診査結果を記入。ただし、幼稚園・認定こども園・私立保育所については把握している範囲で記入すること。

5 妊婦歯科健康診査

		19歳以下 (1)	20歳代 (2)	30歳代 (3)	40歳以上 (4)	計 (5)	未実施	
対象者数 (01)								
受診者数 (02)								
むし歯等の状況	健全歯数 (03)							
	未処置歯数 (04)							
	処置歯数 (05)							
	現在歯数 (06)							
	要補綴歯数 (07)							
	欠損補綴歯数 (08)							
	歯周病の状況	歯状肉出血	BOP=0 (A)					
			BOP=1 (B)					
BOP=9 (C)								
BOP=X (D)								
歯周ポケット		PD=0 (E)						
		PD=1 (F)						
		PD=2 (G)						
		PD=9 (H)						
	PD=X (I)							
歯科保健行動	歯間部清掃用具を使用している者 (14)							
	定期的に歯石除去や歯面清掃を受けている者 (15)							
	定期的に歯科検診を受けている者 (16)							
	ときどき歯肉を自分で観察している者 (17)							

6 成人歯科健康診査 (歯周病検診)

※新型コロナウイルス感染拡大防止のため中止

		20歳代 (1)	30歳代 (2)	40歳代 (3)	50歳代 (4)	60歳代 (5)	70歳代 (6)	80歳以上 (7)	
対象者数 (01)									
受診者数 (02)									
むし歯等の状況	健全歯数 (03)								
	未処置歯数 (04)								
	処置歯数 (05)								
	現在歯数 (06)								
	要補綴歯数 (07)								
	欠損補綴歯数 (08)								
	歯周病の状況	歯状肉出血	BOP=0 (J)						
			BOP=1 (K)						
BOP=9 (L)									
BOP=X (M)									
歯周ポケット		PD=0 (N)							
		PP≤1 (O)							
		PD=2 (P)							
		PD=9 (Q)							
	PD=X (R)								
歯科保健行動	歯間部清掃用具を使用している者 (14)								
	定期的に歯石除去や歯面清掃を受けている者 (15)								
	定期的に歯科検診を受けている者 (16)								
	ときどき歯肉を自分で観察している者 (17)								

1 1歳6か月児歯科健康診査

対象者数 (1)	受診者数 (2)	むし歯のある者 (3)	むし歯の総数 (4)	フッ化物歯面塗布を受けたことのある者 (5)	間食として甘味食品・飲料を1日3回以上飲食する習慣を持つ者 (6)	毎日保護者が仕上げ磨きをする習慣のある者 (7)
22	21	1	4	19	2	20

2 2歳児歯科健康診査

対象者数 (1)	受診者数 (2)	むし歯のある者 (3)	むし歯の総数 (4)	フッ化物歯面塗布を受けたことのある者 (5)	間食として甘味食品・飲料を1日3回以上飲食する習慣を持つ者 (6)	毎日保護者が仕上げ磨きをする習慣のある者 (7)
35	27	1	4	24	5	27

3 3歳児歯科健康診査

対象者数 (1)	受診者数 (2)	むし歯のある者 (3)	むし歯の総数 (4)	フッ化物歯面塗布を受けたことのある者 (5)	間食として甘味食品・飲料を1日3回以上飲食する習慣を持つ者 (6)	毎日保護者が仕上げ磨きをする習慣のある者 (7)
31	28	4	19	19	4	28

4 保育所歯科健康診査

	対象者数 (1)	受診者数 (2)	むし歯のある者 (3)	むし歯の総数 (4)	フッ化物歯面塗布を受けたことのある者 (5)	間食として甘味食品・飲料を1日3回以上飲食する習慣を持つ者 (6)	毎日保護者が仕上げ磨きをする習慣のある者 (7)
0歳児 (01)		5	4	0	0		
1歳児 (02)		15	13	0	0		
2歳児 (03)		25	24	3	12		
3歳児 (04)		26	24	9	31		
4歳児 (05)		37	37	10	36		
5歳児 (06)		38	38	20	96		

※市町村が実施主体となっている保育所歯科健康診査結果を記入。ただし、幼稚園・認定こども園・私立保育所については把握している範囲で記入すること。

5 妊婦歯科健康診査

		19歳以下 (1)	20歳代 (2)	30歳代 (3)	40歳以上 (4)	計 (5)
対象者数 (01)		0	9	17	0	26
受診者数 (02)		0	3	1	0	4
むし歯等の状況	健全歯数 (03)	0	69	17	0	86
	未処置歯数 (04)	0	6	1	0	7
	処置歯数 (05)	0	16	10	0	26
	現在歯数 (06)	0	91	28	0	119
	要補綴歯数 (07)	0	2	0	0	2
	欠損補綴歯数 (08)	0	0	0	0	0
歯周病の状況	歯状肉出血	BOP=0 (A)				
		BOP=1 (B)				
		BOP=9 (C)				
		BOP=X (D)				
	歯周ポケット	PD=0 (E)				
		PD=1 (F)				
		PD=2 (G)				
		PD=9 (H)				
		PD=X (I)				
歯科保健行動	歯間部清掃用具を使用している者 (14)	0	1	1	0	2
	定期的に歯石除去や歯面清掃を受けている者 (15)	0	0	1	0	1
	定期的に歯科検診を受けている者 (16)	0	0	1	0	1
	ときどき歯肉を自分で観察している者 (17)	0	3	1	0	4

6 成人歯科健康診査 (歯周病検診)

		20歳代 (1)	30歳代 (2)	40歳代 (3)	50歳代 (4)	60歳代 (5)	70歳代 (6)	80歳以上 (7)
対象者数 (01)								
受診者数 (02)								
むし歯等の状況	健全歯数 (03)							
	未処置歯数 (04)							
	処置歯数 (05)							
	現在歯数 (06)							
	要補綴歯数 (07)							
	欠損補綴歯数 (08)							
歯周病の状況	歯状肉出血	BOP=0 (J)						
		BOP=1 (K)						
		BOP=9 (L)						
		BOP=X (M)						
	歯周ポケット	PD=0 (N)						
		PD=1 (O)						
		PD=2 (P)						
		PD=9 (Q)						
		PD=X (R)						
歯科保健行動	歯間部清掃用具を使用している者 (14)							
	定期的に歯石除去や歯面清掃を受けている者 (15)							
	定期的に歯科検診を受けている者 (16)							
	ときどき歯肉を自分で観察している者 (17)							

1 1歳6か月児歯科健康診査

対象者数 (1)	受診者数 (2)	むし歯のある者 (3)	むし歯の総数 (4)	フッ化物歯面塗布を受けたことのある者 (5)	間食として甘い食品・飲料を1日3回以上飲食する習慣を持つ者 (6)	毎日保護者が仕上げ磨きをする習慣のある者 (7)
120	117	1	8	45	16	107

2 2歳児歯科健康診査

対象者数 (1)	受診者数 (2)	むし歯のある者 (3)	むし歯の総数 (4)	フッ化物歯面塗布を受けたことのある者 (5)	間食として甘い食品・飲料を1日3回以上飲食する習慣を持つ者 (6)	毎日保護者が仕上げ磨きをする習慣のある者 (7)
94	93	4	20	75	18	18

3 3歳児歯科健康診査

対象者数 (1)	受診者数 (2)	むし歯のある者 (3)	むし歯の総数 (4)	フッ化物歯面塗布を受けたことのある者 (5)	間食として甘い食品・飲料を1日3回以上飲食する習慣を持つ者 (6)	毎日保護者が仕上げ磨きをする習慣のある者 (7)
154	148	30	68	140	29	140

4 保育所歯科健康診査

※ 受診者数 < 回答者数：健診日とアンケート調査を別日に設定しているため

	対象者数 (1)	受診者数 (2)	むし歯のある者 (3)	むし歯の総数 (4)	フッ化物歯面塗布を受けたことのある者 (5)	間食として甘い食品・飲料を1日3回以上飲食する習慣を持つ者 (6)	毎日保護者が仕上げ磨きをする習慣のある者 (7)
0歳児 (01)		2	0	0	0	0	0
1歳児 (02)		12	0	0	5	2	6
2歳児 (03)		16	0	0	12	8	13
3歳児 (04)		23	4	17	22	9	20
4歳児 (05)		28	*21	2	13	*23	5
5歳児 (06)		22	*22	5	13	*24	5

※市町村が実施主体となっている保育所歯科健康診査結果を記入。ただし、幼稚園・認定こども園・私立保育所については把握している範囲で記入すること。

5 妊婦歯科健康診査

		19歳以下 (1)	20歳代 (2)	30歳代 (3)	40歳以上 (4)	計 (5)	
対象者数 (01)							
受診者数 (02)							
むし歯等の状況	健全歯数 (03)						
	未処置歯数 (04)						
	処置歯数 (05)						
	現在歯数 (06)						
	要補綴歯数 (07)						
	欠損補綴歯数 (08)						
	歯周病の状況	歯状肉出血	BOP=0 (A)				
			BOP=1 (B)				
BOP=9 (C)							
BOP=X (D)							
歯周ポケット		PD=0 (E)					
		PD=1 (F)					
		PD=2 (G)					
		PD=9 (H)					
歯科保健行動	歯間部清掃器具を使用している者 (14)						
	定期的に歯石除去や歯面清掃を受けている者 (15)						
	定期的に歯科検診を受けている者 (16)						
	ときどき歯肉を自分で観察している者 (17)						

6 成人歯科健康診査 (歯周病検診)

※ 新型コロナウイルスの影響により中止

		20歳代 (1)	30歳代 (2)	40歳代 (3)	50歳代 (4)	60歳代 (5)	70歳代 (6)	80歳以上 (7)
対象者数 (01)								
受診者数 (02)								
むし歯等の状況	健全歯数 (03)							
	未処置歯数 (04)							
	処置歯数 (05)							
	現在歯数 (06)							
	要補綴歯数 (07)							
	欠損補綴歯数 (08)							
	歯周病の状況	歯状肉出血	BOP=0 (J)					
			BOP=1 (K)					
BOP=9 (L)								
BOP=X (M)								
歯周ポケット		PD=0 (N)						
		PD=1 (O)						
		PD=2 (P)						
		PD=9 (Q)						
歯科保健行動	歯間部清掃器具を使用している者 (14)							
	定期的に歯石除去や歯面清掃を受けている者 (15)							
	定期的に歯科検診を受けている者 (16)							
	ときどき歯肉を自分で観察している者 (17)							

1 1歳6か月児歯科健康診査

対象者数 (1)	受診者数 (2)	むし歯のある者 (3)	むし歯の総数 (4)	フッ化物歯面塗布を受けたことのある者 (5)	間食として甘い食品・飲料を1日3回以上飲食する習慣を持つ者 (6)	毎日保護者が仕上げ磨きをする習慣のある者 (7)
389	385	5	5	375	15	349

2 2歳児歯科健康診査

対象者数 (1)	受診者数 (2)	むし歯のある者 (3)	むし歯の総数 (4)	フッ化物歯面塗布を受けたことのある者 (5)	間食として甘い食品・飲料を1日3回以上飲食する習慣を持つ者 (6)	毎日保護者が仕上げ磨きをする習慣のある者 (7)
489	439	30	89	427	18	400

3 3歳児歯科健康診査

対象者数 (1)	受診者数 (2)	むし歯のある者 (3)	むし歯の総数 (4)	フッ化物歯面塗布を受けたことのある者 (5)	間食として甘い食品・飲料を1日3回以上飲食する習慣を持つ者 (6)	毎日保護者が仕上げ磨きをする習慣のある者 (7)
385	362	58	203	344	3	341

4 保育所歯科健康診査

	対象者数 (1)	受診者数 (2)	むし歯のある者 (3)	むし歯の総数 (4)	フッ化物歯面塗布を受けたことのある者 (5)	間食として甘い食品・飲料を1日3回以上飲食する習慣を持つ者 (6)	毎日保護者が仕上げ磨きをする習慣のある者 (7)
0歳児 (01)							
1歳児 (02)							
2歳児 (03)							
3歳児 (04)	481	469	82	238			
4歳児 (05)	571	558	119	308			
5歳児 (06)	537	524	171	571			

※市町村が実施主体となっている保育所歯科健康診査結果を記入。ただし、幼稚園・認定こども園・私立保育所については把握している範囲で記入すること。

5 妊婦歯科健康診査

		19歳以下 (1)	20歳代 (2)	30歳代 (3)	40歳以上 (4)	計 (5)		
対象者数 (01)		10	194	216	27	447		
受診者数 (02)		0	5	13	1	19		
むし歯等の状況	健全歯数 (03)	0	124	297	15	436		
	未処置歯数 (04)	0	2	7	1	10		
	処置歯数 (05)	0	18	70	13	101		
	現在歯数 (06)	0	144	374	29	547		
	要補綴歯数 (07)	0	0	0	0	0		
	欠損補綴歯数 (08)	0	0	0	0	0		
	歯周病の状況	歯状肉出血	BOP=0 (A)	0	5	10	1	16
			BOP=1 (B)	0	0	3	0	3
BOP=9 (C)			0	0	0	0	0	
BOP=X (D)			0	0	0	0	0	
歯周ポケット		PD=0 (E)	0	5	12	1	18	
		PD=1 (F)	0	0	1	0	1	
		PD=2 (G)	0	0	0	0	0	
		PD=9 (H)	0	0	0	0	0	
		PD=X (I)	0	0	0	0	0	
		歯科保健行動	歯間部清掃器具を使用している者 (14)	0	2	7	0	9
	定期的に歯石除去や歯面清掃を受けている者 (15)	0	0	2	0	2		
	定期的に歯科検診を受けている者 (16)	0	0	3	0	3		
	ときどき歯肉を自分で観察している者 (17)	0	2	6	1	9		

6 成人歯科健康診査 (歯周病検診)

		20歳代 (1)	30歳代 (2)	40歳代 (3)	50歳代 (4)	60歳代 (5)	70歳代 (6)	80歳以上 (7)		
対象者数 (01)			7,963	11,299	10,733	11,102	12,469	7,703		
受診者数 (02)			5	15	24	25	15	4		
むし歯等の状況	健全歯数 (03)		131	295	375	302	184	36		
	未処置歯数 (04)		2	2	11	16	6	7		
	処置歯数 (05)		17	122	274	306	178	64		
	現在歯数 (06)		150	419	660	624	368	107		
	要補綴歯数 (07)		0	0	9	12	7	0		
	欠損補綴歯数 (08)		0	0	9	48	34	2		
	歯周病の状況	歯状肉出血	BOP=0 (J)		5	12	21	22	10	3
			BOP=1 (K)		0	3	3	3	5	1
BOP=9 (L)				0	0	0	0	0	0	
BOP=X (M)				0	0	0	0	0	0	
歯周ポケット		PD=0 (N)		5	13	21	18	9	4	
		PD=1 (O)		0	2	3	6	3	0	
		PD=2 (P)		0	0	0	1	3	0	
		PD=9 (Q)		0	0	0	0	0	0	
		PD=X (R)		0	0	0	0	0	0	
		歯科保健行動	歯間部清掃器具を使用している者 (14)		2	8	14	12	8	2
	定期的に歯石除去や歯面清掃を受けている者 (15)		0	9	6	11	6	1		
	定期的に歯科検診を受けている者 (16)		0	6	5	9	5	2		
	ときどき歯肉を自分で観察している者 (17)		2	10	11	13	3	2		

1 1歳6か月児歯科健康診査

対象者数 (1)	受診者数 (2)	むし歯のある者 (3)	むし歯の総数 (4)	フッ化物歯面塗布を受けたことのある者 (5)	間食として甘味食品・飲料を1日3回以上飲食する習慣を持つ者 (6)	毎日保護者が仕上げ磨きをする習慣のある者 (7)
69	69	1	2	66	1	61

2 2歳児歯科健康診査

※新型コロナウイルスの影響により中止

対象者数 (1)	受診者数 (2)	むし歯のある者 (3)	むし歯の総数 (4)	フッ化物歯面塗布を受けたことのある者 (5)	間食として甘味食品・飲料を1日3回以上飲食する習慣を持つ者 (6)	毎日保護者が仕上げ磨きをする習慣のある者 (7)

3 3歳児歯科健康診査

対象者数 (1)	受診者数 (2)	むし歯のある者 (3)	むし歯の総数 (4)	フッ化物歯面塗布を受けたことのある者 (5)	間食として甘味食品・飲料を1日3回以上飲食する習慣を持つ者 (6)	毎日保護者が仕上げ磨きをする習慣のある者 (7)
106	104	11	21	101	4	100

4 保育所歯科健康診査

	対象者数 (1)	受診者数 (2)	むし歯のある者 (3)	むし歯の総数 (4)	フッ化物歯面塗布を受けたことのある者 (5)	間食として甘味食品・飲料を1日3回以上飲食する習慣を持つ者 (6)	毎日保護者が仕上げ磨きをする習慣のある者 (7)
0歳児 (0 1)		9	0	0	0	0	1
1歳児 (0 2)		56	0	0	1	0	7
2歳児 (0 3)		68	3	15	11	0	14
3歳児 (0 4)		86	8	20	19	1	18
4歳児 (0 5)		87	13	46	20	3	19
5歳児 (0 6)		89	19	56	48	1	20

※市町村が実施主体となっている保育所歯科健康診査結果を記入。ただし、幼稚園・認定こども園・私立保育所については把握している範囲で記入すること。

5 妊婦歯科健康診査

		19歳以下 (1)	20歳代 (2)	30歳代 (3)	40歳以上 (4)	計 (5)	
対象者数 (0 1)							
受診者数 (0 2)							
むし歯等の状況	健全歯数 (0 3)						
	未処置歯数 (0 4)						
	処置歯数 (0 5)						
	現在歯数 (0 6)						
	要補綴歯数 (0 7)						
	欠損補綴歯数 (0 8)						
	歯周病の状況	歯状肉出血	BOP=0 (A)				
			BOP=1 (B)				
BOP=9 (C)							
BOP=X (D)							
歯周ポケット		PD=0 (E)					
		PD=1 (F)					
		PD=2 (G)					
		PD≤9 (H)					
PD=X (I)							
歯科保健行動	歯間部清掃用器具を使用している者 (1 4)						
	定期的に歯石除去や歯面清掃を受けている者 (1 5)						
	定期的に歯科検診を受けている者 (1 6)						
	ときどき歯肉を自分で観察している者 (1 7)						

6 成人歯科健康診査 (歯周病検診)

		20歳代 (1)	30歳代 (2)	40歳代 (3)	50歳代 (4)	60歳代 (5)	70歳代 (6)	80歳以上 (7)
対象者数 (0 1)								
受診者数 (0 2)								
むし歯等の状況	健全歯数 (0 3)							
	未処置歯数 (0 4)							
	処置歯数 (0 5)							
	現在歯数 (0 6)							
	要補綴歯数 (0 7)							
	欠損補綴歯数 (0 8)							
	歯周病の状況	歯状肉出血	BOP=0 (J)					
			BOP=1 (K)					
BOP=9 (L)								
BOP=X (M)								
歯周ポケット		PD=0 (N)						
		PD=1 (O)						
		PD=2 (P)						
		PD=9 (Q)						
PD=X (R)								
歯科保健行動	歯間部清掃用器具を使用している者 (1 4)							
	定期的に歯石除去や歯面清掃を受けている者 (1 5)							
	定期的に歯科検診を受けている者 (1 6)							
	ときどき歯肉を自分で観察している者 (1 7)							

1 1歳6か月児歯科健康診査

対象者数 (1)	受診者数 (2)	むし歯のある者 (3)	むし歯の総数 (4)	フッ化物歯面塗布を受けたことのある者 (5)	間食として甘味食品・飲料を1日3回以上飲食する習慣を持つ者 (6)	毎日保護者が仕上げ磨きをする習慣のある者 (7)
47	40	2	3	7	2	39

2 2歳児歯科健康診査

対象者数 (1)	受診者数 (2)	むし歯のある者 (3)	むし歯の総数 (4)	フッ化物歯面塗布を受けたことのある者 (5)	間食として甘味食品・飲料を1日3回以上飲食する習慣を持つ者 (6)	毎日保護者が仕上げ磨きをする習慣のある者 (7)
27	19	1	2	19	0	19

3 3歳児歯科健康診査

対象者数 (1)	受診者数 (2)	むし歯のある者 (3)	むし歯の総数 (4)	フッ化物歯面塗布を受けたことのある者 (5)	間食として甘味食品・飲料を1日3回以上飲食する習慣を持つ者 (6)	毎日保護者が仕上げ磨きをする習慣のある者 (7)
40	39	10	32	38	3	39

4 保育所歯科健康診査

	対象者数 (1)	受診者数 (2)	むし歯のある者 (3)	むし歯の総数 (4)	フッ化物歯面塗布を受けたことのある者 (5)	間食として甘味食品・飲料を1日3回以上飲食する習慣を持つ者 (6)	毎日保護者が仕上げ磨きをする習慣のある者 (7)
0歳児 (0 1)							
1歳児 (0 2)							
2歳児 (0 3)							
3歳児 (0 4)							
4歳児 (0 5)							
5歳児 (0 6)							

※市町村が実施主体となっている保育所歯科健康診査結果を記入。ただし、幼稚園・認定こども園・私立保育所については把握している範囲で記入すること。

5 妊婦歯科健康診査

		19歳以下 (1)	20歳代 (2)	30歳代 (3)	40歳以上 (4)	計 (5)	
対象者数 (0 1)							
受診者数 (0 2)							
むし歯等の状況	健全歯数 (0 3)						
	未処置歯数 (0 4)						
	処置歯数 (0 5)						
	現在歯数 (0 6)						
	要補綴歯数 (0 7)						
	欠損補綴歯数 (0 8)						
	歯周病の状況	歯状肉出血	BOP=0 (A)				
			BOP=1 (B)				
BOP=9 (C)							
BOP=X (D)							
歯周ポケット		PD=0 (E)					
		PD=1 (F)					
		PD=2 (G)					
		PD=9 (H)					
PD=X (I)							
歯科保健行動	歯間部清掃用具を使用している者 (1 4)						
	定期的に歯石除去や歯面清掃を受けている者 (1 5)						
	定期的に歯科検診を受けている者 (1 6)						
	ときどき歯肉を自分で観察している者 (1 7)						

6 成人歯科健康診査 (歯周病検診)

		20歳代 (1)	30歳代 (2)	40歳代 (3)	50歳代 (4)	60歳代 (5)	70歳代 (6)	80歳以上 (7)	
対象者数 (0 1)				80	69	94	155		
受診者数 (0 2)				1	0	1	0		
むし歯等の状況	健全歯数 (0 3)			15	0	15	0		
	未処置歯数 (0 4)			6	0	0	0		
	処置歯数 (0 5)			7	0	13	0		
	現在歯数 (0 6)			28	0	28	0		
	要補綴歯数 (0 7)			0	0	0	0		
	欠損補綴歯数 (0 8)			0	0	0	0		
	歯周病の状況	歯状肉出血	BOP=0 (J)			0	0	1	0
			BOP=1 (K)			1	0	0	0
BOP=9 (L)					0	0	0	0	
BOP=X (M)					0	0	0	0	
歯周ポケット		PD=0 (N)			0	0	0	0	
		PD=1 (O)			0	0	0	0	
		PD=2 (P)			1	0	1	0	
		PD=9 (Q)			0	0	0	0	
		PD=X (R)			0	0	0	0	
		歯科保健行動	歯間部清掃用具を使用している者 (1 4)			0	0	0	0
			定期的に歯石除去や歯面清掃を受けている者 (1 5)			0	0	0	0
			定期的に歯科検診を受けている者 (1 6)			0	0	0	0
ときどき歯肉を自分で観察している者 (1 7)				0	0	0	0		

1 1歳6か月児歯科健康診査

対象者数 (1)	受診者数 (2)	むし歯のある者 (3)	むし歯の総数 (4)	フッ化物歯面塗布を受けたことのある者 (5)	間食として甘い食品・飲料を1日3回以上飲食する習慣を持つ者 (6)	毎日保護者が仕上げ磨きをする習慣のある者 (7)
74	71	1	3	5	3	70

2 2歳児歯科健康診査

対象者数 (1)	受診者数 (2)	むし歯のある者 (3)	むし歯の総数 (4)	フッ化物歯面塗布を受けたことのある者 (5)	間食として甘い食品・飲料を1日3回以上飲食する習慣を持つ者 (6)	毎日保護者が仕上げ磨きをする習慣のある者 (7)
72	62	1	1	58	5	62

3 3歳児歯科健康診査

対象者数 (1)	受診者数 (2)	むし歯のある者 (3)	むし歯の総数 (4)	フッ化物歯面塗布を受けたことのある者 (5)	間食として甘い食品・飲料を1日3回以上飲食する習慣を持つ者 (6)	毎日保護者が仕上げ磨きをする習慣のある者 (7)
73	70	9	21	68	3	69

4 保育所歯科健康診査

	対象者数 (1)	受診者数 (2)	むし歯のある者 (3)	むし歯の総数 (4)	フッ化物歯面塗布を受けたことのある者 (5)	間食として甘い食品・飲料を1日3回以上飲食する習慣を持つ者 (6)	毎日保護者が仕上げ磨きをする習慣のある者 (7)
0歳児 (01)	11	11	1	3			
1歳児 (02)	26	26	2	3			
2歳児 (03)	40	40	12	27			
3歳児 (04)	68	68	20	50			
4歳児 (05)	79	79	17	32			
5歳児 (06)	82	82	17	66			

※市町村が実施主体となっている保育所歯科健康診査結果を記入。ただし、幼稚園・認定こども園・私立保育所については把握している範囲で記入すること。

5 妊婦歯科健康診査

		19歳以下 (1)	20歳代 (2)	30歳代 (3)	40歳以上 (4)	計 (5)	
対象者数 (01)							
受診者数 (02)							
むし歯等の状況	健全歯数 (03)						
	未処置歯数 (04)						
	処置歯数 (05)						
	現在歯数 (06)						
	要補綴歯数 (07)						
	欠損補綴歯数 (08)						
	歯周病の状況	歯状肉出血	BOP=0 (A)				
			BOP=1 (B)				
BOP=9 (C)							
BOP=X (D)							
歯周ポケット		PD=0 (E)					
		PD=1 (F)					
		PD=2 (G)					
		PD=9 (H)					
歯科保健行動	歯間部清掃用器具を使用している者 (14)						
	定期的に歯石除去や歯面清掃を受けている者 (15)						
	定期的に歯科検診を受けている者 (16)						
	ときどき歯肉を自分で観察している者 (17)						

6 成人歯科健康診査 (歯周病検診)

※ 新型コロナウイルスの影響により中止

		20歳代 (1)	30歳代 (2)	40歳代 (3)	50歳代 (4)	60歳代 (5)	70歳代 (6)	80歳以上 (7)
対象者数 (01)								
受診者数 (02)								
むし歯等の状況	健全歯数 (03)							
	未処置歯数 (04)							
	処置歯数 (05)							
	現在歯数 (06)							
	要補綴歯数 (07)							
	欠損補綴歯数 (08)							
歯周病の状況	歯状肉出血	BOP=0 (J)						
		BOP=1 (K)						
		BOP=9 (L)						
		BOP=X (M)						
	歯周ポケット	PD=0 (N)						
		PD=1 (O)						
		PD=2 (P)						
		PD=9 (Q)						
歯科保健行動	歯間部清掃用器具を使用している者 (14)							
	定期的に歯石除去や歯面清掃を受けている者 (15)							
	定期的に歯科検診を受けている者 (16)							
	ときどき歯肉を自分で観察している者 (17)							

1 1歳6か月児歯科健康診査

対象者数 (1)	受診者数 (2)	むし歯のある者 (3)	むし歯の総数 (4)	フッ化物歯面塗布を受けたことのある者 (5)	間食として甘い食品・飲料を1日3回以上飲食する習慣を持つ者 (6)	毎日保護者が仕上げ磨きをする習慣のある者 (7)
50	45	2	8		0	45

2 2歳児歯科健康診査

対象者数 (1)	受診者数 (2)	むし歯のある者 (3)	むし歯の総数 (4)	フッ化物歯面塗布を受けたことのある者 (5)	間食として甘い食品・飲料を1日3回以上飲食する習慣を持つ者 (6)	毎日保護者が仕上げ磨きをする習慣のある者 (7)

3 3歳児歯科健康診査

対象者数 (1)	受診者数 (2)	むし歯のある者 (3)	むし歯の総数 (4)	フッ化物歯面塗布を受けたことのある者 (5)	間食として甘い食品・飲料を1日3回以上飲食する習慣を持つ者 (6)	毎日保護者が仕上げ磨きをする習慣のある者 (7)
64	63	6	20	62	0	60

4 保育所歯科健康診査

	対象者数 (1)	受診者数 (2)	むし歯のある者 (3)	むし歯の総数 (4)	フッ化物歯面塗布を受けたことのある者 (5)	間食として甘い食品・飲料を1日3回以上飲食する習慣を持つ者 (6)	毎日保護者が仕上げ磨きをする習慣のある者 (7)
0歳児 (01)		4	4	0	0		
1歳児 (02)		13	12	1	4		
2歳児 (03)		35	35	1	1		
3歳児 (04)		46	46	1	1		
4歳児 (05)		56	56	7	21		
5歳児 (06)		61	61	9	24		

※市町村が実施主体となっている保育所歯科健康診査結果を記入。ただし、幼稚園・認定こども園・私立保育所については把握している範囲で記入すること。

5 妊婦歯科健康診査

		19歳以下 (1)	20歳代 (2)	30歳代 (3)	40歳以上 (4)	計 (5)	
対象者数 (01)							
受診者数 (02)							
むし歯等の状況	健全歯数 (03)						
	未処置歯数 (04)						
	処置歯数 (05)						
	現在歯数 (06)						
	要補綴歯数 (07)						
	欠損補綴歯数 (08)						
	歯周病の状況	歯状肉出血	BOP=0 (A)				
			BOP=1 (B)				
BOP=9 (C)							
BOP=X (D)							
歯周ポケット		PD=0 (E)					
		PD=1 (F)					
		PD=2 (G)					
		PD=9 (H)					
		PD=X (I)					
歯科保健行動	歯間部清掃器具を使用している者 (14)						
	定期的に歯石除去や歯面清掃を受けている者 (15)						
	定期的に歯科検診を受けている者 (16)						
	ときどき歯肉を自分で観察している者 (17)						

6 成人歯科健康診査 (歯周病検診)

		20歳代 (1)	30歳代 (2)	40歳代 (3)	50歳代 (4)	60歳代 (5)	70歳代 (6)	80歳以上 (7)	
対象者数 (01)									
受診者数 (02)									
むし歯等の状況	健全歯数 (03)								
	未処置歯数 (04)								
	処置歯数 (05)								
	現在歯数 (06)								
	要補綴歯数 (07)								
	欠損補綴歯数 (08)								
	歯周病の状況	歯状肉出血	BOP=0 (J)						
			BOP=1 (K)						
BOP=9 (L)									
BOP=X (M)									
歯周ポケット		PD=0 (N)							
		PD=1 (O)							
		PD=2 (P)							
		PD=9 (Q)							
		PD=X (R)							
歯科保健行動	歯間部清掃器具を使用している者 (14)								
	定期的に歯石除去や歯面清掃を受けている者 (15)								
	定期的に歯科検診を受けている者 (16)								
	ときどき歯肉を自分で観察している者 (17)								

1 1歳6か月児歯科健康診査

対象者数 (1)	受診者数 (2)	むし歯のある者 (3)	むし歯の総数 (4)	フッ化物歯面塗布を受けたことのある者 (5)	間食として甘味食品・飲料を1日3回以上飲食する習慣を持つ者 (6)	毎日保護者が仕上げ磨きをする習慣のある者 (7)
32	31	0	0	6	3	29

2 2歳児歯科健康診査

対象者数 (1)	受診者数 (2)	むし歯のある者 (3)	むし歯の総数 (4)	フッ化物歯面塗布を受けたことのある者 (5)	間食として甘味食品・飲料を1日3回以上飲食する習慣を持つ者 (6)	毎日保護者が仕上げ磨きをする習慣のある者 (7)
10	4	0	0	4	0	4

3 3歳児歯科健康診査

対象者数 (1)	受診者数 (2)	むし歯のある者 (3)	むし歯の総数 (4)	フッ化物歯面塗布を受けたことのある者 (5)	間食として甘味食品・飲料を1日3回以上飲食する習慣を持つ者 (6)	毎日保護者が仕上げ磨きをする習慣のある者 (7)
26	24	4	13	22	4	24

4 保育所歯科健康診査

	対象者数 (1)	受診者数 (2)	むし歯のある者 (3)	むし歯の総数 (4)	フッ化物歯面塗布を受けたことのある者 (5)	間食として甘味食品・飲料を1日3回以上飲食する習慣を持つ者 (6)	毎日保護者が仕上げ磨きをする習慣のある者 (7)
0歳児 (01)		7	7	1	1		
1歳児 (02)		11	11	0	0		
2歳児 (03)		20	20	1	6		
3歳児 (04)		31	31	3	7		
4歳児 (05)		25	25	6	21		
5歳児 (06)		27	26	9	31		

※市町村が実施主体となっている保育所歯科健康診査結果を記入。ただし、幼稚園・認定こども園・私立保育所については把握している範囲で記入すること。

5 妊婦歯科健康診査

		19歳以下 (1)	20歳代 (2)	30歳代 (3)	40歳以上 (4)	計 (5)	
対象者数 (01)							
受診者数 (02)							
むし歯等の状況	健全歯数 (03)						
	未処置歯数 (04)						
	処置歯数 (05)						
	現在歯数 (06)						
	要補綴歯数 (07)						
	欠損補綴歯数 (08)						
	歯周病の状況	歯状肉出血	BOP=0 (A)				
			BOP=1 (B)				
BOP=9 (C)							
BOP=X (D)							
歯周ポケット		PD=0 (E)					
		PD=1 (F)					
		PD=2 (G)					
		PD=9 (H)					
		PD=X (I)					
歯科保健行動	歯間部清掃器具を使用している者 (14)						
	定期的に歯石除去や歯面清掃を受けている者 (15)						
	定期的に歯科検診を受けている者 (16)						
	ときどき歯肉を自分で観察している者 (17)						

6 成人歯科健康診査 (歯周病検診)

		20歳代 (1)	30歳代 (2)	40歳代 (3)	50歳代 (4)	60歳代 (5)	70歳代 (6)	80歳以上 (7)		
対象者数 (01)				835	879	1,302	1,176	841		
受診者数 (02)				3	4	7	11	3		
むし歯等の状況	健全歯数 (03)			62	39	96	139	38		
	未処置歯数 (04)			5	1	9	23	5		
	処置歯数 (05)			19	70	76	121	38		
	現在歯数 (06)			86	110	181	283	81		
	要補綴歯数 (07)			0	1	7	4	0		
	欠損補綴歯数 (08)			0	1	5	21	4		
	歯周病の状況	歯状肉出血	BOP=0 (J)			2	4	6	8	2
			BOP=1 (K)			1	0	1	3	1
BOP=9 (L)					0	0	0	0	0	
BOP=X (M)					0	0	0	0	0	
歯周ポケット		PD=0 (N)			3	2	3	3	0	
		PD=1 (O)			0	2	4	5	1	
		PD=2 (P)			0	0	0	3	2	
		PD=9 (Q)			0	0	0	0	0	
		PD=X (R)			0	0	0	0	0	
歯科保健行動	歯間部清掃器具を使用している者 (14)			1	2	5	8	3		
	定期的に歯石除去や歯面清掃を受けている者 (15)			2	2	3	4	3		
	定期的に歯科検診を受けている者 (16)			2	2	2	3	2		
	ときどき歯肉を自分で観察している者 (17)			2	1	2	1	2		

1 1歳6か月児歯科健康診査

対象者数 (1)	受診者数 (2)	むし歯のある者 (3)	むし歯の総数 (4)	フッ化物歯面塗布 を受けたことのある者 (5)	間食として甘味食 品・飲料を1日3 回以上飲食する習 慣を持つ者(6)	毎日保護者が仕上 げ磨きをする習慣 のある者(7)
27	25	0	0	24	1	23

2 2歳児歯科健康診査

対象者数(1)	受診者数(2)	むし歯のある者(3)	むし歯の総数(4)	フッ化物歯面塗布 を受けたことのある者(5)	間食として甘味食 品・飲料を1日3 回以上飲食する習 慣を持つ者(6)	毎日保護者が仕上 げ磨きをする習慣 のある者(7)
41	38	2	3	35	1	35

3 3歳児歯科健康診査

対象者数(1)	受診者数(2)	むし歯のある者(3)	むし歯の総数(4)	フッ化物歯面塗布 を受けたことのある者(5)	間食として甘味食 品・飲料を1日3 回以上飲食する習 慣を持つ者(6)	毎日保護者が仕上 げ磨きをする習慣 のある者(7)
45	45	3	6	44	1	40

4 保育所歯科健康診査

	対象者数(1)	受診者数(2)	むし歯のある者 (3)	むし歯の総数 (4)	フッ化物歯面塗布 を受けたことのある者 (5)	間食として甘味食 品・飲料を1日3 回以上飲食する習 慣を持つ者(6)	毎日保護者が仕上 げ磨きをする習慣 のある者(7)
0歳児(01)	5	5	0	0	2	0	4
1歳児(02)	20	20	1	2	19	2	18
2歳児(03)	25	23	6	11	23	1	23
3歳児(04)	31	31	7	30	30	2	28
4歳児(05)	39	37	10	31	37	4	35
5歳児(06)	32	30	12	41	26	2	29

※市町村が実施主体となっている保育所歯科健康診査結果を記入。ただし、幼稚園・認定こども園・私立保育所については把握している範囲で記入すること。

5 妊婦歯科健康診査

		19歳以下(1)	20歳代(2)	30歳代(3)	40歳以上(4)	計(5)	
対象者数(01)		1	8	19	3	31	
受診者数(02)		0	0	3	1	4	
むし 歯 等 の 状 況	健全歯数(03)	0	0	48	9	57	
	未処置歯数(04)	0	0	2	1	3	
	処置歯数(05)	0	0	38	18	56	
	現在歯数(06)	0	0	88	28	116	
	要補綴歯数(07)	0	0	0	0	0	
	欠損補綴歯数(08)	0	0	0	0	0	
	歯 周 病 の 状 況	CPI TN=0(09)	0	0	3	0	3
		CPI TN=1(10)	0	0	0	1	1
CPI TN=2(11)		0	0	0	0	0	
CPI TN=3(12)		0	0	0	0	0	
CPI TN=4(13)		0	0	0	0	0	
歯 科 保 健 行 動	歯間部清掃用具を使用している者(14)	0	1	0	0	1	
	定期的に歯石除去や歯面清掃を受けている者(15)	0	1	0	0	1	
	定期的に歯科検診を受けている者(16)	0	1	0	0	1	
	ときどき歯肉を自分で観察している者(17)	0	3	1	0	4	

6 成人歯科健康診査(歯周病検診)

		20歳代(1)	30歳代(2)	40歳代(3)	50歳代(4)	60歳代(5)	70歳代(6)	80歳以上(7)	
対象者数(01)									
受診者数(02)									
むし 歯 等 の 状 況	健全歯数(03)								
	未処置歯数(04)								
	処置歯数(05)								
	現在歯数(06)								
	要補綴歯数(07)								
	欠損補綴歯数(08)								
	歯 周 病 の 状 況	CPI TN=0(09)							
		CPI TN=1(10)							
CPI TN=2(11)									
CPI TN=3(12)									
CPI TN=4(13)									
歯 科 保 健 行 動	歯間部清掃用具を使用している者(14)								
	定期的に歯石除去や歯面清掃を受けている者(15)								
	定期的に歯科検診を受けている者(16)								
	ときどき歯肉を自分で観察している者(17)								

1 1歳6か月児歯科健康診査

対象者数 (1)	受診者数 (2)	むし歯のある者 (3)	むし歯の総数 (4)	フッ化物歯面塗布を受けたことのある者 (5)	間食として甘味食品・飲料を1日3回以上飲食する習慣を持つ者 (6)	毎日保護者が仕上げ磨きをする習慣のある者 (7)
63	56	1	2	10	16	56

2 2歳児歯科健康診査

対象者数 (1)	受診者数 (2)	むし歯のある者 (3)	むし歯の総数 (4)	フッ化物歯面塗布を受けたことのある者 (5)	間食として甘味食品・飲料を1日3回以上飲食する習慣を持つ者 (6)	毎日保護者が仕上げ磨きをする習慣のある者 (7)
52	20	0	0			

3 3歳児歯科健康診査

対象者数 (1)	受診者数 (2)	むし歯のある者 (3)	むし歯の総数 (4)	フッ化物歯面塗布を受けたことのある者 (5)	間食として甘味食品・飲料を1日3回以上飲食する習慣を持つ者 (6)	毎日保護者が仕上げ磨きをする習慣のある者 (7)
91	86	21	45	62	20	86

4 保育所歯科健康診査

	対象者数 (1)	受診者数 (2)	むし歯のある者 (3)	むし歯の総数 (4)	フッ化物歯面塗布を受けたことのある者 (5)	間食として甘味食品・飲料を1日3回以上飲食する習慣を持つ者 (6)	毎日保護者が仕上げ磨きをする習慣のある者 (7)
0歳児 (0 1)		12	0	0			
1歳児 (0 2)		24	1	4			
2歳児 (0 3)		38	8	21			
3歳児 (0 4)		72	17	57			
4歳児 (0 5)		65	14	78			
5歳児 (0 6)		80	20	78			

※市町村が実施主体となっている保育所歯科健康診査結果を記入。ただし、幼稚園・認定こども園・私立保育所については把握している範囲で記入すること。

5 妊婦歯科健康診査

		19歳以下 (1)	20歳代 (2)	30歳代 (3)	40歳以上 (4)	計 (5)	
対象者数 (0 1)							
受診者数 (0 2)							
むし歯等の状況	健全歯数 (0 3)						
	未処置歯数 (0 4)						
	処置歯数 (0 5)						
	現在歯数 (0 6)						
	要補綴歯数 (0 7)						
	欠損補綴歯数 (0 8)						
	歯周病の状況	歯状肉出血	BOP=0 (A)				
			BOP=1 (B)				
BOP=9 (C)							
BOP=X (D)							
歯周ポケット		PD=0 (E)					
		PD=1 (F)					
		PD=2 (G)					
		PD=9 (H)					
歯科保健行動	歯間部清掃用具を使用している者 (1 4)						
	定期的に歯石除去や歯面清掃を受けている者 (1 5)						
	定期的に歯科検診を受けている者 (1 6)						
	ときどき歯肉を自分で観察している者 (1 7)						

6 成人歯科健康診査 (歯周病検診)

		20歳代 (1)	30歳代 (2)	40歳代 (3)	50歳代 (4)	60歳代 (5)	70歳代 (6)	80歳以上 (7)	
対象者数 (0 1)				141	221	228	356		
受診者数 (0 2)				4	15	21	17		
むし歯等の状況	健全歯数 (0 3)			86	200	220	155		
	未処置歯数 (0 4)			5	20	21	18		
	処置歯数 (0 5)			21	193	300	212		
	現在歯数 (0 6)			112	413	541	385		
	要補綴歯数 (0 7)			0	0	17	14		
	欠損補綴歯数 (0 8)			0	9	27	47		
	歯周病の状況	歯状肉出血	BOP=0 (J)			1	7	5	6
			BOP=1 (K)			3	8	16	11
BOP=9 (L)					0	0	0	0	
BOP=X (M)					0	0	0	0	
歯周ポケット		PD=0 (N)			2	7	8	9	
		PD=1 (O)			1	5	5	3	
		PD=2 (P)			1	3	8	5	
		PD=9 (Q)			0	0	0	0	
歯科保健行動	歯間部清掃用具を使用している者 (1 4)			1	5	11	9		
	定期的に歯石除去や歯面清掃を受けている者 (1 5)			0	3	9	8		
	定期的に歯科検診を受けている者 (1 6)			1	3	6	6		
	ときどき歯肉を自分で観察している者 (1 7)			0	8	11	6		

1 1歳6か月児歯科健康診査

対象者数 (1)	受診者数 (2)	むし歯のある者 (3)	むし歯の総数 (4)	フッ化物歯面塗布を受けたことのある者 (5)	間食として甘味食品・飲料を1日3回以上飲食する習慣を持つ者 (6)	毎日保護者が仕上げ磨きをする習慣のある者 (7)
185	128	4	8	14	3	107

2 2歳児歯科健康診査

対象者数 (1)	受診者数 (2)	むし歯のある者 (3)	むし歯の総数 (4)	フッ化物歯面塗布を受けたことのある者 (5)	間食として甘味食品・飲料を1日3回以上飲食する習慣を持つ者 (6)	毎日保護者が仕上げ磨きをする習慣のある者 (7)
211	198	10	24	152	64	198

3 3歳児歯科健康診査

対象者数 (1)	受診者数 (2)	むし歯のある者 (3)	むし歯の総数 (4)	フッ化物歯面塗布を受けたことのある者 (5)	間食として甘味食品・飲料を1日3回以上飲食する習慣を持つ者 (6)	毎日保護者が仕上げ磨きをする習慣のある者 (7)
183	173	29	105	160	5	162

4 保育所歯科健康診査

	対象者数 (1)	受診者数 (2)	むし歯のある者 (3)	むし歯の総数 (4)	フッ化物歯面塗布を受けたことのある者 (5)	間食として甘味食品・飲料を1日3回以上飲食する習慣を持つ者 (6)	毎日保護者が仕上げ磨きをする習慣のある者 (7)
0歳児 (01)	15	15	0	0			
1歳児 (02)	88	86	1	1			
2歳児 (03)	140	139	6	17			
3歳児 (04)	174	174	26	86			
4歳児 (05)	197	196	32	88			
5歳児 (06)	200	199	50	169			

※市町村が実施主体となっている保育所歯科健康診査結果を記入。ただし、幼稚園・認定こども園・私立保育所については把握している範囲で記入すること。

5 妊婦歯科健康診査

		19歳以下 (1)	20歳代 (2)	30歳代 (3)	40歳以上 (4)	計 (5)	
対象者数 (01)							
受診者数 (02)							
むし歯等の状況	健全歯数 (03)						
	未処置歯数 (04)						
	処置歯数 (05)						
	現在歯数 (06)						
	要補綴歯数 (07)						
	欠損補綴歯数 (08)						
	歯周病の状況	歯状肉出血	BOP=0 (A)				
			BOP=1 (B)				
BOP=9 (C)							
BOP=X (D)							
歯周ポケット		PD=0 (E)					
		PD=1 (F)					
		PD=2 (G)					
		PD=9 (H)					
歯科保健行動	歯間部清掃器具を使用している者 (14)						
	定期的に歯石除去や歯面清掃を受けている者 (15)						
	定期的に歯科検診を受けている者 (16)						
	ときどき歯肉を自分で観察している者 (17)						

6 成人歯科健康診査 (歯周病検診)

		20歳代 (1)	30歳代 (2)	40歳代 (3)	50歳代 (4)	60歳代 (5)	70歳代 (6)	80歳以上 (7)	
対象者数 (01)				342	496	494	770		
受診者数 (02)				11	8	9	2		
むし歯等の状況	健全歯数 (03)			208	104	78	17		
	未処置歯数 (04)			23	16	2	1		
	処置歯数 (05)			85	104	171	34		
	現在歯数 (06)			316	224	246	52		
	要補綴歯数 (07)			3	3	3	3		
	欠損補綴歯数 (08)			0	0	0	0		
	歯周病の状況	歯状肉出血	BOP=0 (J)			5	2	4	0
			BOP=1 (K)			6	6	5	2
BOP=9 (L)					0	0	0	0	
BOP=X (M)					0	0	0	0	
歯周ポケット		PD=0 (N)			4	4	3	0	
		PD=1 (O)			4	2	6	1	
		PD=2 (P)			3	2	0	1	
		PD=9 (Q)			0	0	0	0	
歯科保健行動	歯間部清掃器具を使用している者 (14)				7	3	6	1	
	定期的に歯石除去や歯面清掃を受けている者 (15)				2	2	2	1	
	定期的に歯科検診を受けている者 (16)				2	1	1	1	
	ときどき歯肉を自分で観察している者 (17)				8	6	5	1	

1 1歳6か月児歯科健康診査

対象者数 (1)	受診者数 (2)	むし歯のある者 (3)	むし歯の総数 (4)	フッ化物歯面塗布を受けたことのある者 (5)	間食として甘い食品・飲料を1日3回以上飲食する習慣を持つ者 (6)	毎日保護者が仕上げ磨きをする習慣のある者 (7)
26	26	1	2			

2 2歳児歯科健康診査

対象者数 (1)	受診者数 (2)	むし歯のある者 (3)	むし歯の総数 (4)	フッ化物歯面塗布を受けたことのある者 (5)	間食として甘い食品・飲料を1日3回以上飲食する習慣を持つ者 (6)	毎日保護者が仕上げ磨きをする習慣のある者 (7)
56	46	1	2	19	2	4

3 3歳児歯科健康診査

対象者数 (1)	受診者数 (2)	むし歯のある者 (3)	むし歯の総数 (4)	フッ化物歯面塗布を受けたことのある者 (5)	間食として甘い食品・飲料を1日3回以上飲食する習慣を持つ者 (6)	毎日保護者が仕上げ磨きをする習慣のある者 (7)
38	38	5	20			

4 保育所歯科健康診査

	対象者数 (1)	受診者数 (2)	むし歯のある者 (3)	むし歯の総数 (4)	フッ化物歯面塗布を受けたことのある者 (5)	間食として甘い食品・飲料を1日3回以上飲食する習慣を持つ者 (6)	毎日保護者が仕上げ磨きをする習慣のある者 (7)
0歳児 (01)		4	2	0			
1歳児 (02)		18	17	0			
2歳児 (03)		29	29	2	8		
3歳児 (04)		35	35	4	10		
4歳児 (05)		54	54	12	34		
5歳児 (06)		56	56	6	20		

※市町村が実施主体となっている保育所歯科健康診査結果を記入。ただし、幼稚園・認定こども園・私立保育所については把握している範囲で記入すること。

5 妊婦歯科健康診査

		19歳以下 (1)	20歳代 (2)	30歳代 (3)	40歳以上 (4)	計 (5)	
対象者数 (01)		0	8	7	2	17	
受診者数 (02)		0	2	2	0	4	
むし歯等の状況	健全歯数 (03)		24	44		68	
	未処置歯数 (04)		0	1		1	
	処置歯数 (05)		32	17		49	
	現在歯数 (06)		56	62		118	
	要補綴歯数 (07)		0	0		0	
	欠損補綴歯数 (08)		0	0		0	
	歯周病の状況	歯状肉出血	BOP=0 (A)				
			BOP=1 (B)				
BOP=9 (C)							
BOP=X (D)							
歯周ポケット		PD=0 (E)					
		PD=1 (F)					
		PD=2 (G)					
		PD=9 (H)					
歯科保健行動	歯間部清掃器具を使用している者 (14)						
	定期的に歯石除去や歯面清掃を受けている者 (15)						
	定期的に歯科検診を受けている者 (16)						
	ときどき歯肉を自分で観察している者 (17)						

6 成人歯科健康診査 (歯周病検診)

		20歳代 (1)	30歳代 (2)	40歳代 (3)	50歳代 (4)	60歳代 (5)	70歳代 (6)	80歳以上 (7)	
対象者数 (01)				108	105	119	192		
受診者数 (02)				2	3	7	14		
むし歯等の状況	健全歯数 (03)			34	10	54	49		
	未処置歯数 (04)			1	2	20	2		
	処置歯数 (05)			17	68	84	257		
	現在歯数 (06)			52	80	158	308		
	要補綴歯数 (07)			0	0	10	15		
	欠損補綴歯数 (08)			0	2	28	73		
	歯周病の状況	歯状肉出血	BOP=0 (J)			1	0	2	1
			BOP=1 (K)			1	3	5	13
BOP=9 (L)					0	0	0	0	
BOP=X (M)					0	0	0	0	
歯周ポケット		PD=0 (N)			0	0	2	0	
		PD=1 (O)			2	3	4	8	
		PD=2 (P)			0	0	1	6	
		PD=9 (Q)			0	0	0	0	
		PD=X (R)			0	0	0	0	
		歯科保健行動	歯間部清掃器具を使用している者 (14)			0	1	1	5
定期的に歯石除去や歯面清掃を受けている者 (15)				0	1	2	9		
定期的に歯科検診を受けている者 (16)				0	1	3	8		
ときどき歯肉を自分で観察している者 (17)				1	2	2	8		

1 1歳6か月児歯科健康診査

対象者数 (1)	受診者数 (2)	むし歯のある者 (3)	むし歯の総数 (4)	フッ化物歯面塗布を受けたことのある者 (5)	間食として甘味食品・飲料を1日3回以上飲食する習慣を持つ者 (6)	毎日保護者が仕上げ磨きをする習慣のある者 (7)
18	18	0	0			

2 2歳児歯科健康診査

対象者数 (1)	受診者数 (2)	むし歯のある者 (3)	むし歯の総数 (4)	フッ化物歯面塗布を受けたことのある者 (5)	間食として甘味食品・飲料を1日3回以上飲食する習慣を持つ者 (6)	毎日保護者が仕上げ磨きをする習慣のある者 (7)
22	16	1	5			

3 3歳児歯科健康診査

対象者数 (1)	受診者数 (2)	むし歯のある者 (3)	むし歯の総数 (4)	フッ化物歯面塗布を受けたことのある者 (5)	間食として甘味食品・飲料を1日3回以上飲食する習慣を持つ者 (6)	毎日保護者が仕上げ磨きをする習慣のある者 (7)
22	22	5	18			

4 保育所歯科健康診査

	対象者数 (1)	受診者数 (2)	むし歯のある者 (3)	むし歯の総数 (4)	フッ化物歯面塗布を受けたことのある者 (5)	間食として甘味食品・飲料を1日3回以上飲食する習慣を持つ者 (6)	毎日保護者が仕上げ磨きをする習慣のある者 (7)
0歳児 (01)		5	5	0			
1歳児 (02)		12	12	0			
2歳児 (03)		14	14	0			
3歳児 (04)		24	24	5	15		
4歳児 (05)		32	32	6	17		
5歳児 (06)		26	26	8	40		

※市町村が実施主体となっている保育所歯科健康診査結果を記入。ただし、幼稚園・認定こども園・私立保育所については把握している範囲で記入すること。

5 妊婦歯科健康診査

		19歳以下 (1)	20歳代 (2)	30歳代 (3)	40歳以上 (4)	計 (5)	
対象者数 (01)							
受診者数 (02)							
むし歯等の状況	健全歯数 (03)						
	未処置歯数 (04)						
	処置歯数 (05)						
	現在歯数 (06)						
	要補綴歯数 (07)						
	欠損補綴歯数 (08)						
	歯周病の状況	歯状肉出血	BOP=0 (A)				
			BOP=1 (B)				
BOP=9 (C)							
BOP=X (D)							
歯周ポケット		PD=0 (E)					
		PD=1 (F)					
		PD=2 (G)					
		PD=9 (H)					
		PD=X (I)					
		歯科保健行動	歯間部清掃器具を使用している者 (14)				
定期的に歯石除去や歯面清掃を受けている者 (15)							
定期的に歯科検診を受けている者 (16)							
ときどき歯肉を自分で観察している者 (17)							

6 成人歯科健康診査 (歯周病検診)

		20歳代 (1)	30歳代 (2)	40歳代 (3)	50歳代 (4)	60歳代 (5)	70歳代 (6)	80歳以上 (7)	
対象者数 (01)				69	90	110	217		
受診者数 (02)				2	6	11	28		
むし歯等の状況	健全歯数 (03)			29	61	167	246		
	未処置歯数 (04)			1	5	9	20		
	処置歯数 (05)			26	97	115	410		
	現在歯数 (06)			56	163	291	676		
	要補綴歯数 (07)			4	5	2	15		
	欠損補綴歯数 (08)			0	4	7	90		
	歯周病の状況	歯状肉出血	BOP=0 (J)			0	2	1	9
			BOP=1 (K)			2	4	10	19
BOP=9 (L)					0	0	0	0	
BOP=X (M)					0	0	0	0	
歯周ポケット		PD=0 (N)			0	1	1	4	
		PD=1 (O)			2	3	3	16	
		PD=2 (P)			0	2	7	8	
		PD=9 (Q)			0	0	0	0	
		PD=X (R)			0	0	0	0	
		歯科保健行動	歯間部清掃器具を使用している者 (14)			1	5	7	17
定期的に歯石除去や歯面清掃を受けている者 (15)			0	2	6	10			
定期的に歯科検診を受けている者 (16)			0	3	2	7			
ときどき歯肉を自分で観察している者 (17)			2	5	8	19			

1 1歳6か月児歯科健康診査

対象者数 (1)	受診者数 (2)	むし歯のある者 (3)	むし歯の総数 (4)	フッ化物歯面塗布を受けたことのある者 (5)	間食として甘い食品・飲料を1日3回以上飲食する習慣を持つ者 (6)	毎日保護者が仕上げ磨きをする習慣のある者 (7)
250	230	3	8	17	4	221

2 2歳児歯科健康診査

対象者数 (1)	受診者数 (2)	むし歯のある者 (3)	むし歯の総数 (4)	フッ化物歯面塗布を受けたことのある者 (5)	間食として甘い食品・飲料を1日3回以上飲食する習慣を持つ者 (6)	毎日保護者が仕上げ磨きをする習慣のある者 (7)

3 3歳児歯科健康診査

対象者数 (1)	受診者数 (2)	むし歯のある者 (3)	むし歯の総数 (4)	フッ化物歯面塗布を受けたことのある者 (5)	間食として甘い食品・飲料を1日3回以上飲食する習慣を持つ者 (6)	毎日保護者が仕上げ磨きをする習慣のある者 (7)
281	264	49	191	114	2	262

4 保育所歯科健康診査

	対象者数 (1)	受診者数 (2)	むし歯のある者 (3)	むし歯の総数 (4)	フッ化物歯面塗布を受けたことのある者 (5)	間食として甘い食品・飲料を1日3回以上飲食する習慣を持つ者 (6)	毎日保護者が仕上げ磨きをする習慣のある者 (7)
0歳児 (01)		27	0	0			
1歳児 (02)		65	60	1			
2歳児 (03)		76	74	5			
3歳児 (04)		88	87	11			
4歳児 (05)		91	89	21			
5歳児 (06)		97	96	21			

※市町村が実施主体となっている保育所歯科健康診査結果を記入。ただし、幼稚園・認定こども園・私立保育所については把握している範囲で記入すること。

5 妊婦歯科健康診査

		19歳以下 (1)	20歳代 (2)	30歳代 (3)	40歳以上 (4)	計 (5)	
対象者数 (01)							
受診者数 (02)							
むし歯等の状況	健全歯数 (03)						
	未処置歯数 (04)						
	処置歯数 (05)						
	現在歯数 (06)						
	要補綴歯数 (07)						
	欠損補綴歯数 (08)						
	歯周病の状況	歯状肉出血	BOP=0 (A)				
			BOP=1 (B)				
BOP=9 (C)							
BOP=X (D)							
歯周ポケット		PD=0 (E)					
		PD=1 (F)					
		PD=2 (G)					
		PD=9 (H)					
	PD=X (I)						
歯科保健行動	歯間部清掃用具を使用している者 (14)						
	定期的に歯石除去や歯面清掃を受けている者 (15)						
	定期的に歯科検診を受けている者 (16)						
	ときどき歯肉を自分で観察している者 (17)						

6 成人歯科健康診査(歯周病検診)

		20歳代 (1)	30歳代 (2)	40歳代 (3)	50歳代 (4)	60歳代 (5)	70歳代 (6)	80歳以上 (7)		
対象者数 (01)				444	552	553	845			
受診者数 (02)				9	15	13	13			
むし歯等の状況	健全歯数 (03)			155	209	152	176			
	未処置歯数 (04)			6	43	13	10			
	処置歯数 (05)			99	171	163	154			
	現在歯数 (06)			260	423	328	340			
	要補綴歯数 (07)			0	0	6	0			
	欠損補綴歯数 (08)			1	1	26	24			
	歯周病の状況	歯状肉出血	BOP=0 (J)			3	4	2	7	
			BOP=1 (K)			6	11	11	6	
BOP=9 (L)					0	0	0	0		
BOP=X (M)					0	0	0	0		
歯周ポケット		PD=0 (N)			3	6	4	4		
		PD=1 (O)			5	9	9	6		
		PD=2 (P)			1	0	0	3		
		PD=9 (Q)			0	0	0	0		
			PD=X (R)			0	0	0	0	
		歯科保健行動	歯間部清掃用具を使用している者 (14)				6	8	7	4
			定期的に歯石除去や歯面清掃を受けている者 (15)				3	6	4	3
			定期的に歯科検診を受けている者 (16)				3	5	9	6
ときどき歯肉を自分で観察している者 (17)					6	10	9	5		

市町村名 鴨川市

1 1歳6か月児歯科健康診査

対象者数 (1)	受診者数 (2)	むし歯のある者 (3)	むし歯の総数 (4)	フッ化物歯面塗布 を受けたことのある者 (5)	間食として甘味食 品・飲料を1日3 回以上飲食する習 慣を持つ者(6)	毎日保護者が仕上 げ磨きをする習慣 のある者(7)
182	181	2	2	11	22	173

2 2歳児歯科健康診査

対象者数(1)	受診者数(2)	むし歯のある者(3)	むし歯の総数(4)	フッ化物歯面塗布 を受けたことのある者(5)	間食として甘味食 品・飲料を1日3 回以上飲食する習 慣を持つ者(6)	毎日保護者が仕上 げ磨きをする習慣 のある者(7)
197	122	9	36	18	20	104

3 3歳児歯科健康診査

対象者数(1)	受診者数(2)	むし歯のある者(3)	むし歯の総数(4)	フッ化物歯面塗布 を受けたことのある者(5)	間食として甘味食 品・飲料を1日3 回以上飲食する習 慣を持つ者(6)	毎日保護者が仕上 げ磨きをする習慣 のある者(7)
214	212	39	148	135	40	200

4 保育所歯科健康診査

	対象者数(1)	受診者数(2)	むし歯のある者 (3)	むし歯の総数 (4)	フッ化物歯面塗布 を受けたことのある者 (5)	間食として甘味食 品・飲料を1日3 回以上飲食する習 慣を持つ者(6)	毎日保護者が仕上 げ磨きをする習慣 のある者(7)
0歳児(01)	10	10	0	0	0	0	7
1歳児(02)	50	49	0	0	12	21	41
2歳児(03)	35	35	4	11	19	11	31
3歳児(04)	93	87	7	32	65	30	83
4歳児(05)	76	75	19	89	52	30	67
5歳児(06)	92	88	27	115	62	26	70

※市町村が実施主体となっている保育所歯科健康診査結果を記入。ただし、幼稚園・認定こども園・私立保育所については把握している範囲で記入すること。

5 妊婦歯科健康診査

		19歳以下(1)	20歳代(2)	30歳代(3)	40歳以上(4)	計(5)	
対象者数(01)							
受診者数(02)							
むし 歯 等 の 状 況	健全歯数(03)						
	未処置歯数(04)						
	処置歯数(05)						
	現在歯数(06)						
	要補綴歯数(07)						
	欠損補綴歯数(08)						
	歯 周 病 の 状 況	CPI TN=0(09)					
		CPI TN=1(10)					
CPI TN=2(11)							
CPI TN=3(12)							
CPI TN=4(13)							
歯 科 保 健 行 動	歯間部清掃用具を使用している者(14)						
	定期的に歯石除去や歯面清掃を受けている者(15)						
	定期的に歯科検診を受けている者(16)						
	ときどき歯肉を自分で観察している者(17)						

6 成人歯科健康診査(歯周病検診)

		20歳代(1)	30歳代(2)	40歳代(3)	50歳代(4)	60歳代(5)	70歳代(6)	80歳以上(7)	
対象者数(01)									
受診者数(02)									
むし 歯 等 の 状 況	健全歯数(03)								
	未処置歯数(04)								
	処置歯数(05)								
	現在歯数(06)								
	要補綴歯数(07)								
	欠損補綴歯数(08)								
	歯 周 病 の 状 況	CPI TN=0(09)							
		CPI TN=1(10)							
CPI TN=2(11)									
CPI TN=3(12)									
CPI TN=4(13)									
歯 科 保 健 行 動	歯間部清掃用具を使用している者(14)								
	定期的に歯石除去や歯面清掃を受けている者(15)								
	定期的に歯科検診を受けている者(16)								
	ときどき歯肉を自分で観察している者(17)								

1 1歳6か月児歯科健康診査

対象者数 (1)	受診者数 (2)	むし歯のある者 (3)	むし歯の総数 (4)	フッ化物歯面塗布を受けたことのある者 (5)	間食として甘い食品・飲料を1日3回以上飲食する習慣を持つ者 (6)	毎日保護者が仕上げ磨きをする習慣のある者 (7)
140	135	1	3			105

2 2歳児歯科健康診査

対象者数 (1)	受診者数 (2)	むし歯のある者 (3)	むし歯の総数 (4)	フッ化物歯面塗布を受けたことのある者 (5)	間食として甘い食品・飲料を1日3回以上飲食する習慣を持つ者 (6)	毎日保護者が仕上げ磨きをする習慣のある者 (7)
152	139	6	21			109

3 3歳児歯科健康診査

対象者数 (1)	受診者数 (2)	むし歯のある者 (3)	むし歯の総数 (4)	フッ化物歯面塗布を受けたことのある者 (5)	間食として甘い食品・飲料を1日3回以上飲食する習慣を持つ者 (6)	毎日保護者が仕上げ磨きをする習慣のある者 (7)
205	197	23	85			166

4 保育所歯科健康診査

	対象者数 (1)	受診者数 (2)	むし歯のある者 (3)	むし歯の総数 (4)	フッ化物歯面塗布を受けたことのある者 (5)	間食として甘い食品・飲料を1日3回以上飲食する習慣を持つ者 (6)	毎日保護者が仕上げ磨きをする習慣のある者 (7)
0歳児 (01)		21	18	0	0		
1歳児 (02)		63	60	0	0		
2歳児 (03)		73	67	2	3		
3歳児 (04)		109	96	6	23		
4歳児 (05)							
5歳児 (06)							

※市町村が実施主体となっている保育所歯科健康診査結果を記入。ただし、幼稚園・認定こども園・私立保育所については把握している範囲で記入すること。

5 妊婦歯科健康診査

		19歳以下 (1)	20歳代 (2)	30歳代 (3)	40歳以上 (4)	計 (5)	
対象者数 (01)							
受診者数 (02)							
むし歯等の状況	健全歯数 (03)						
	未処置歯数 (04)						
	処置歯数 (05)						
	現在歯数 (06)						
	要補綴歯数 (07)						
	欠損補綴歯数 (08)						
	歯周病の状況	歯状肉出血	BOP=0 (A)				
			BOP=1 (B)				
BOP=9 (C)							
BOP=X (D)							
歯周ポケット		PD=0 (E)					
		PD=1 (F)					
		PD=2 (G)					
		PD≤9 (H)					
PD=X (I)							
歯科保健行動	歯間部清掃器具を使用している者 (14)						
	定期的に歯石除去や歯面清掃を受けている者 (15)						
	定期的に歯科検診を受けている者 (16)						
	ときどき歯肉を自分で観察している者 (17)						

6 成人歯科健康診査 (歯周病検診)

		20歳代 (1)	30歳代 (2)	40歳代 (3)	50歳代 (4)	60歳代 (5)	70歳代 (6)	80歳以上 (7)
対象者数 (01)				324	466	474	865	
受診者数 (02)				9	24	19	34	
むし歯等の状況	健全歯数 (03)			157	367	218	381	
	未処置歯数 (04)			10	8	22	36	
	処置歯数 (05)			92	290	274	450	
	現在歯数 (06)			259	665	514	867	
	要補綴歯数 (07)			0	1	2	8	
	欠損補綴歯数 (08)			0	6	16	71	
歯周病の状況	歯状肉出血	BOP=0 (J)			2	11	8	14
		BOP=1 (K)			7	13	11	20
		BOP=9 (L)			0	0	0	0
		BOP=X (M)			0	0	0	0
	歯周ポケット	PD=0 (N)			5	14	7	15
		PD=1 (O)			4	8	11	16
		PD=2 (P)			0	2	1	3
		PD=9 (Q)			0	0	0	0
PD=X (R)			0	0	0	0		
歯科保健行動	歯間部清掃器具を使用している者 (14)				5	15	14	23
	定期的に歯石除去や歯面清掃を受けている者 (15)				2	9	6	8
	定期的に歯科検診を受けている者 (16)				0	6	5	6
	ときどき歯肉を自分で観察している者 (17)				5	18	10	17

1 1歳6か月児歯科健康診査

対象者数 (1)	受診者数 (2)	むし歯のある者 (3)	むし歯の総数 (4)	フッ化物歯面塗布 を受けたことのある者 (5)	間食として甘味食品・飲料を1日3 回以上飲食する習慣 を持つ者 (6)	毎日保護者が仕上げ 磨きをする習慣 のある者 (7)
37	37	0	0	0	9	37

2 2歳児歯科健康診査

対象者数 (1)	受診者数 (2)	むし歯のある者 (3)	むし歯の総数 (4)	フッ化物歯面塗布 を受けたことのある者 (5)	間食として甘味食品・飲料を1日3 回以上飲食する習慣 を持つ者 (6)	毎日保護者が仕上げ 磨きをする習慣 のある者 (7)
52	48	8	11	17	19	35

3 3歳児歯科健康診査

対象者数 (1)	受診者数 (2)	むし歯のある者 (3)	むし歯の総数 (4)	フッ化物歯面塗布 を受けたことのある者 (5)	間食として甘味食品・飲料を1日3 回以上飲食する習慣 を持つ者 (6)	毎日保護者が仕上げ 磨きをする習慣 のある者 (7)
39	37	2	13	26	7	35

4 保育所歯科健康診査

	対象者数 (1)	受診者数 (2)	むし歯のある者 (3)	むし歯の総数 (4)	フッ化物歯面塗布 を受けたことのある者 (5)	間食として甘味食品・飲料を1日3 回以上飲食する習慣 を持つ者 (6)	毎日保護者が仕上げ 磨きをする習慣 のある者 (7)
0歳児 (01)	2	2	0	0			
1歳児 (02)	13	13	0	0			
2歳児 (03)	21	21	0	0			
3歳児 (04)	23	23	1	1			
4歳児 (05)	0	0	0	0			
5歳児 (06)	0	0	0	0			

※市町村が実施主体となっている保育所歯科健康診査結果を記入。ただし、幼稚園・認定こども園・私立保育所については把握している範囲で記入すること。

5 妊婦歯科健康診査

		19歳以下 (1)	20歳代 (2)	30歳代 (3)	40歳以上 (4)	計 (5)	
対象者数 (01)							
受診者数 (02)							
むし歯等の 状況	健全歯数 (03)						
	未処置歯数 (04)						
	処置歯数 (05)						
	現在歯数 (06)						
	要補綴歯数 (07)						
	欠損補綴歯数 (08)						
	歯周病の 状況	CPI TN=0 (09)					
		CPI TN=1 (10)					
CPI TN=2 (11)							
CPI TN=3 (12)							
CPI TN=4 (13)							
歯科保健 行動	歯間部清掃用具を使用している者 (14)						
	定期的に歯石除去や歯面清掃を受けている者 (15)						
	定期的に歯科検診を受けている者 (16)						
	ときどき歯肉を自分で観察している者 (17)						

6 成人歯科健康診査 (歯周病検診)

		20歳代 (1)	30歳代 (2)	40歳代 (3)	50歳代 (4)	60歳代 (5)	70歳代 (6)	80歳以上 (7)	
対象者数 (01)				68	93	94	178		
受診者数 (02)				0	1	5	1		
むし歯等の 状況	健全歯数 (03)			0	10	59	3		
	未処置歯数 (04)			0	0	9	4		
	処置歯数 (05)			0	18	59	20		
	現在歯数 (06)			0	28	127	27		
	要補綴歯数 (07)			0	0	1	0		
	欠損補綴歯数 (08)			0	0	14	0		
	歯周病の 状況	CPI TN=0 (09)			0	1	1	1	
		CPI TN=1 (10)			0	0	0	0	
CPI TN=2 (11)				0	0	0	0		
CPI TN=3 (12)				0	0	2	0		
CPI TN=4 (13)				0	0	2	0		
歯科保健 行動	歯間部清掃用具を使用している者 (14)			0	0	2	0		
	定期的に歯石除去や歯面清掃を受けている者 (15)			0	1	1	0		
	定期的に歯科検診を受けている者 (16)			0	0	0	0		
	ときどき歯肉を自分で観察している者 (17)			0	1	1	1		

1 1歳6か月児歯科健康診査

対象者数 (1)	受診者数 (2)	むし歯のある者 (3)	むし歯の総数 (4)	フッ化物歯面塗布を受けたことのある者 (5)	間食として甘味食品・飲料を1日3回以上飲食する習慣を持つ者 (6)	毎日保護者が仕上げ磨きをする習慣のある者 (7)
1,140	1,009	23	65	96	48	945

2 2歳児歯科健康診査

対象者数 (1)	受診者数 (2)	むし歯のある者 (3)	むし歯の総数 (4)	フッ化物歯面塗布を受けたことのある者 (5)	間食として甘味食品・飲料を1日3回以上飲食する習慣を持つ者 (6)	毎日保護者が仕上げ磨きをする習慣のある者 (7)
1,032	420	23	53	177	66	392

3 3歳児歯科健康診査

対象者数 (1)	受診者数 (2)	むし歯のある者 (3)	むし歯の総数 (4)	フッ化物歯面塗布を受けたことのある者 (5)	間食として甘味食品・飲料を1日3回以上飲食する習慣を持つ者 (6)	毎日保護者が仕上げ磨きをする習慣のある者 (7)
1,240	1,120	151	530	492	34	1,072

4 保育所歯科健康診査

	対象者数 (1)	受診者数 (2)	むし歯のある者 (3)	むし歯の総数 (4)	フッ化物歯面塗布を受けたことのある者 (5)	間食として甘味食品・飲料を1日3回以上飲食する習慣を持つ者 (6)	毎日保護者が仕上げ磨きをする習慣のある者 (7)
0歳児 (01)		24	23	0	0		
1歳児 (02)		63	54	1	2		
2歳児 (03)		110	106	4	7		
3歳児 (04)		192	172	19	44		
4歳児 (05)		208	192	27	91		
5歳児 (06)		206	191	27	84		

※市町村が実施主体となっている保育所歯科健康診査結果を記入。ただし、幼稚園・認定こども園・私立保育所については把握している範囲で記入すること。

5 妊婦歯科健康診査

		19歳以下 (1)	20歳代 (2)	30歳代 (3)	40歳以上 (4)	計 (5)		
対象者数 (01)		17	420	519	46	1,002		
受診者数 (02)		2	111	155	10	278		
むし歯等の状況	健全歯数 (03)	50	2,405	2,958	160	5,573		
	未処置歯数 (04)	3	204	190	6	403		
	処置歯数 (05)	5	530	1,238	107	1,880		
	現在歯数 (06)	58	3,139	4,386	273	7,856		
	要補綴歯数 (07)	0	0	0	0	0		
	欠損補綴歯数 (08)	0	0	0	2	2		
	歯周病の状況	歯状肉出血	BOP=0 (A)	0	28	43	1	72
			BOP=1 (B)	2	83	112	9	206
BOP=9 (C)			0	0	0	0	0	
BOP=X (D)			0	0	0	0	0	
歯周ポケット		PD=0 (E)	0	46	70	1	117	
		PD=1 (F)	2	51	70	5	128	
		PD=2 (G)	0	14	15	4	33	
		PD=9 (H)	0	0	0	0	0	
		PD=X (I)	0	0	0	0	0	
		歯科保健行動	歯間部清掃器具を使用している者 (14)	0	37	85	7	129
	定期的に歯石除去や歯面清掃を受けている者 (15)	0	24	56	6	86		
	定期的に歯科検診を受けている者 (16)	0	26	60	5	91		
	ときどき歯肉を自分で観察している者 (17)	0	58	66	7	131		

6 成人歯科健康診査 (歯周病検診)

		20歳代 (1)	30歳代 (2)	40歳代 (3)	50歳代 (4)	60歳代 (5)	70歳代 (6)	80歳以上 (7)	
対象者数 (01)				1,710	2,203	1,460	2,059		
受診者数 (02)				85	134	102	230		
むし歯等の状況	健全歯数 (03)			1,470	1,722	1,286	2,176		
	未処置歯数 (04)			67	141	88	164		
	処置歯数 (05)			868	1,828	1,378	3,032		
	現在歯数 (06)			2,405	3,691	2,702	5,372		
	要補綴歯数 (07)			2	40	39	114		
	欠損補綴歯数 (08)			14	64	126	840		
	歯周病の状況	歯状肉出血	BOP=0 (J)			25	27	38	84
			BOP=1 (K)			60	107	64	146
BOP=9 (L)					0	0	0	0	
BOP=X (M)					0	0	0	0	
歯周ポケット		PD=0 (N)			37	49	46	84	
		PD=1 (O)			38	66	40	89	
		PD=2 (P)			10	19	16	57	
		PD=9 (Q)			0	0	0	0	
		PD=X (R)			0	0	0	0	
		歯科保健行動	歯間部清掃器具を使用している者 (14)			45	79	61	155
	定期的に歯石除去や歯面清掃を受けている者 (15)			37	58	40	151		
	定期的に歯科検診を受けている者 (16)			19	36	37	90		
	ときどき歯肉を自分で観察している者 (17)			52	77	68	143		

1 1歳6か月児歯科健康診査

対象者数 (1)	受診者数 (2)	むし歯のある者 (3)	むし歯の総数 (4)	フッ化物歯面塗布を受けたことのある者 (5)	間食として甘い食品・飲料を1日3回以上飲食する習慣を持つ者 (6)	毎日保護者が仕上げ磨きをする習慣のある者 (7)
548	524	6	15	35		496

2 2歳児歯科健康診査

対象者数 (1)	受診者数 (2)	むし歯のある者 (3)	むし歯の総数 (4)	フッ化物歯面塗布を受けたことのある者 (5)	間食として甘い食品・飲料を1日3回以上飲食する習慣を持つ者 (6)	毎日保護者が仕上げ磨きをする習慣のある者 (7)

3 3歳児歯科健康診査

対象者数 (1)	受診者数 (2)	むし歯のある者 (3)	むし歯の総数 (4)	フッ化物歯面塗布を受けたことのある者 (5)	間食として甘い食品・飲料を1日3回以上飲食する習慣を持つ者 (6)	毎日保護者が仕上げ磨きをする習慣のある者 (7)
576	548	93	368	133		524

4 保育所歯科健康診査

	対象者数 (1)	受診者数 (2)	むし歯のある者 (3)	むし歯の総数 (4)	フッ化物歯面塗布を受けたことのある者 (5)	間食として甘い食品・飲料を1日3回以上飲食する習慣を持つ者 (6)	毎日保護者が仕上げ磨きをする習慣のある者 (7)
0歳児 (01)		29	0	0			
1歳児 (02)		94	76	1	2		
2歳児 (03)		150	111	7	23		
3歳児 (04)		170	158	26	86		
4歳児 (05)		184	176	41	144		
5歳児 (06)		202	186	61	301		

※市町村が実施主体となっている保育所歯科健康診査結果を記入。ただし、幼稚園・認定こども園・私立保育所については把握している範囲で記入すること。

5 妊婦歯科健康診査

		19歳以下 (1)	20歳代 (2)	30歳代 (3)	40歳以上 (4)	計 (5)	
対象者数 (01)							
受診者数 (02)							
むし歯等の状況	健全歯数 (03)						
	未処置歯数 (04)						
	処置歯数 (05)						
	現在歯数 (06)						
	要補綴歯数 (07)						
	欠損補綴歯数 (08)						
	歯周病の状況	歯状肉出血	BOP=0 (A)				
			BOP=1 (B)				
BOP=9 (C)							
BOP=X (D)							
歯周ポケット		PD=0 (E)					
		PD=1 (F)					
		PD=2 (G)					
		PD=9 (H)					
		PD=X (I)					
		歯科保健行動	歯間部清掃器具を使用している者 (14)				
定期的に歯石除去や歯面清掃を受けている者 (15)							
定期的に歯科検診を受けている者 (16)							
ときどき歯肉を自分で観察している者 (17)							

6 成人歯科健康診査 (歯周病検診)

		20歳代 (1)	30歳代 (2)	40歳代 (3)	50歳代 (4)	60歳代 (5)	70歳代 (6)	80歳以上 (7)	
対象者数 (01)				875	1,184	1,014	1,445		
受診者数 (02)				19	47	41	56		
むし歯等の状況	健全歯数 (03)			296	611	487	518		
	未処置歯数 (04)			37	54	38	66		
	処置歯数 (05)			202	585	559	730		
	現在歯数 (06)			535	1,250	1,084	1,314		
	要補綴歯数 (07)			0	8	6	49		
	欠損補綴歯数 (08)			7	19	40	149		
	歯周病の状況	歯状肉出血	BOP=0 (J)		7	21	19	27	
			BOP=1 (K)		12	26	22	29	
BOP=9 (L)				0	0	0	0		
BOP=X (M)				0	0	0	0		
歯周ポケット		PD=0 (N)		12	17	16	18		
		PD=1 (O)		5	23	15	16		
		PD=2 (P)		2	7	10	22		
		PD=9 (Q)		0	0	0	0		
		PD=X (R)		0	0	0	0		
		歯科保健行動	歯間部清掃器具を使用している者 (14)		11	29	26	37	
定期的に歯石除去や歯面清掃を受けている者 (15)		9	17	19	27				
定期的に歯科検診を受けている者 (16)		7	10	13	19				
ときどき歯肉を自分で観察している者 (17)									

1 1歳6か月児歯科健康診査

対象者数 (1)	受診者数 (2)	むし歯のある者 (3)	むし歯の総数 (4)	フッ化物歯面塗布を受けたことのある者 (5)	間食として甘い食品・飲料を1日3回以上飲食する習慣を持つ者 (6)	毎日保護者が仕上げ磨きをする習慣のある者 (7)
185	177	2	4	18	87	133

2 2歳児歯科健康診査

対象者数 (1)	受診者数 (2)	むし歯のある者 (3)	むし歯の総数 (4)	フッ化物歯面塗布を受けたことのある者 (5)	間食として甘い食品・飲料を1日3回以上飲食する習慣を持つ者 (6)	毎日保護者が仕上げ磨きをする習慣のある者 (7)

3 3歳児歯科健康診査

対象者数 (1)	受診者数 (2)	むし歯のある者 (3)	むし歯の総数 (4)	フッ化物歯面塗布を受けたことのある者 (5)	間食として甘い食品・飲料を1日3回以上飲食する習慣を持つ者 (6)	毎日保護者が仕上げ磨きをする習慣のある者 (7)
233	224	34	88	95	14	184

4 保育所歯科健康診査

	対象者数 (1)	受診者数 (2)	むし歯のある者 (3)	むし歯の総数 (4)	フッ化物歯面塗布を受けたことのある者 (5)	間食として甘い食品・飲料を1日3回以上飲食する習慣を持つ者 (6)	毎日保護者が仕上げ磨きをする習慣のある者 (7)
0歳児 (01)		28	0	0			
1歳児 (02)		96	0	0			
2歳児 (03)		110	6	15			
3歳児 (04)		270	261	37	121		
4歳児 (05)		625	345	80	148		
5歳児 (06)		357	343	73	190		

※市町村が実施主体となっている保育所歯科健康診査結果を記入。ただし、幼稚園・認定こども園・私立保育所については把握している範囲で記入すること。

5 妊婦歯科健康診査

		19歳以下 (1)	20歳代 (2)	30歳代 (3)	40歳以上 (4)	計 (5)	
対象者数 (01)							
受診者数 (02)							
むし歯等の状況	健全歯数 (03)						
	未処置歯数 (04)						
	処置歯数 (05)						
	現在歯数 (06)						
	要補綴歯数 (07)						
	欠損補綴歯数 (08)						
	歯周病の状況	歯状肉出血	BOP=0 (A)				
			BOP=1 (B)				
BOP=9 (C)							
BOP=X (D)							
歯周ポケット		PD=0 (E)					
		PD=1 (F)					
		PD=2 (G)					
		PD≤9 (H)					
PD=X (I)							
歯科保健行動	歯間部清掃器具を使用している者 (14)						
	定期的に歯石除去や歯面清掃を受けている者 (15)						
	定期的に歯科検診を受けている者 (16)						
	ときどき歯肉を自分で観察している者 (17)						

6 成人歯科健康診査 (歯周病検診)

		20歳代 (1)	30歳代 (2)	40歳代 (3)	50歳代 (4)	60歳代 (5)	70歳代 (6)	80歳以上 (7)	
対象者数 (01)				416	604	555	858		
受診者数 (02)				10	26	17	40		
むし歯等の状況	健全歯数 (03)			202	347	189	428		
	未処置歯数 (04)			17	37	18	33		
	処置歯数 (05)			68	378	243	523		
	現在歯数 (06)			287	762	450	984		
	要補綴歯数 (07)			0	5	2	27		
	欠損補綴歯数 (08)			0	8	28	109		
	歯周病の状況	歯状肉出血	BOP=0 (J)		3	9	5	5	
			BOP=1 (K)		7	17	9	16	
BOP=9 (L)				0	0	0	0		
BOP=X (M)				0	0	3	19		
歯周ポケット		PD=0 (N)		3	12	8	5		
		PD=1 (O)		5	9	3	8		
		PD=2 (P)		2	5	3	9		
		PD=9 (Q)		0	0	0	0		
PD=X (R)		0	0	3	18				
歯科保健行動	歯間部清掃器具を使用している者 (14)			3	14	9	26		
	定期的に歯石除去や歯面清掃を受けている者 (15)			3	13	6	22		
	定期的に歯科検診を受けている者 (16)			1	12	5	15		
	ときどき歯肉を自分で観察している者 (17)			5	23	15	32		

1 1歳6か月児歯科健康診査

対象者数 (1)	受診者数 (2)	むし歯のある者 (3)	むし歯の総数 (4)	フッ化物歯面塗布を受けたことのある者 (5)	間食として甘い食品・飲料を1日3回以上飲食する習慣を持つ者 (6)	毎日保護者が仕上げ磨きをする習慣のある者 (7)
625	585	1	1	99	29	555

2 2歳児歯科健康診査

対象者数 (1)	受診者数 (2)	むし歯のある者 (3)	むし歯の総数 (4)	フッ化物歯面塗布を受けたことのある者 (5)	間食として甘い食品・飲料を1日3回以上飲食する習慣を持つ者 (6)	毎日保護者が仕上げ磨きをする習慣のある者 (7)
713	541	13	30	137	17	528

3 3歳児歯科健康診査

対象者数 (1)	受診者数 (2)	むし歯のある者 (3)	むし歯の総数 (4)	フッ化物歯面塗布を受けたことのある者 (5)	間食として甘い食品・飲料を1日3回以上飲食する習慣を持つ者 (6)	毎日保護者が仕上げ磨きをする習慣のある者 (7)
736	616	66	165	278	15	581

4 保育所歯科健康診査

	対象者数 (1)	受診者数 (2)	むし歯のある者 (3)	むし歯の総数 (4)	フッ化物歯面塗布を受けたことのある者 (5)	間食として甘い食品・飲料を1日3回以上飲食する習慣を持つ者 (6)	毎日保護者が仕上げ磨きをする習慣のある者 (7)
0歳児 (01)		33	0	0			
1歳児 (02)		84	2	2			
2歳児 (03)		127	8	24			
3歳児 (04)		347	45	118			
4歳児 (05)		581	91	351			
5歳児 (06)		507	125	528			

※市町村が実施主体となっている保育所歯科健康診査結果を記入。ただし、幼稚園・認定こども園・私立保育所については把握している範囲で記入すること。

5 妊婦歯科健康診査

		19歳以下 (1)	20歳代 (2)	30歳代 (3)	40歳以上 (4)	計 (5)	
対象者数 (01)							
受診者数 (02)							
むし歯等の状況	健全歯数 (03)						
	未処置歯数 (04)						
	処置歯数 (05)						
	現在歯数 (06)						
	要補綴歯数 (07)						
	欠損補綴歯数 (08)						
	歯周病の状況	歯状肉出血	BOP=0 (A)				
			BOP=1 (B)				
BOP=9 (C)							
BOP=X (D)							
歯周ポケット		PD=0 (E)					
		PD=1 (F)					
		PD=2 (G)					
		PD=9 (H)					
歯科保健行動	歯間部清掃器具を使用している者 (14)						
	定期的に歯石除去や歯面清掃を受けている者 (15)						
	定期的に歯科検診を受けている者 (16)						
	ときどき歯肉を自分で観察している者 (17)						

6 成人歯科健康診査 (歯周病検診)

		20歳代 (1)	30歳代 (2)	40歳代 (3)	50歳代 (4)	60歳代 (5)	70歳代 (6)	80歳以上 (7)	
対象者数 (01)			695	838	976	658	982		
受診者数 (02)			48	38	65	31	96		
むし歯等の状況	健全歯数 (03)		950	631	957	263	821		
	未処置歯数 (04)		105	71	84	21	114		
	処置歯数 (05)		321	381	757	512	1,193		
	現在歯数 (06)		1,376	1,088	1,798	796	2,128		
	要補綴歯数 (07)		1	1	11	22	77		
	欠損補綴歯数 (08)		1	7	29	46	417		
	歯周病の状況	歯状肉出血	BOP=0 (J)		13	10	20	6	37
			BOP=1 (K)		35	28	45	25	58
BOP=9 (L)				0	0	0	0	0	
BOP=X (M)				0	0	0	0	1	
歯周ポケット		PD=0 (N)		24	12	22	13	28	
		PD=1 (O)		20	22	28	10	40	
		PD=2 (P)		4	4	15	8	27	
		PD=9 (Q)		0	0	0	0	0	
歯科保健行動	歯間部清掃器具を使用している者 (14)		22	19	34	20	59		
	定期的に歯石除去や歯面清掃を受けている者 (15)		20	9	18	19	52		
	定期的に歯科検診を受けている者 (16)		20	12	18	18	58		
	ときどき歯肉を自分で観察している者 (17)		29	20	33	16	50		

1 1歳6か月児歯科健康診査

対象者数 (1)	受診者数 (2)	むし歯のある者 (3)	むし歯の総数 (4)	フッ化物歯面塗布を受けたことのある者 (5)	間食として甘味食品・飲料を1日3回以上飲食する習慣を持つ者 (6)	毎日保護者が仕上げ磨きをする習慣のある者 (7)
1,658	1,584	17	65	401	345	1,524

2 2歳児歯科健康診査

対象者数 (1)	受診者数 (2)	むし歯のある者 (3)	むし歯の総数 (4)	フッ化物歯面塗布を受けたことのある者 (5)	間食として甘味食品・飲料を1日3回以上飲食する習慣を持つ者 (6)	毎日保護者が仕上げ磨きをする習慣のある者 (7)
1,844	164	3	6	25	39	153

3 3歳児歯科健康診査

対象者数 (1)	受診者数 (2)	むし歯のある者 (3)	むし歯の総数 (4)	フッ化物歯面塗布を受けたことのある者 (5)	間食として甘味食品・飲料を1日3回以上飲食する習慣を持つ者 (6)	毎日保護者が仕上げ磨きをする習慣のある者 (7)
1,665	1,582	217	707	1,056	424	1,564

4 保育所歯科健康診査

	対象者数 (1)	受診者数 (2)	むし歯のある者 (3)	むし歯の総数 (4)	フッ化物歯面塗布を受けたことのある者 (5)	間食として甘味食品・飲料を1日3回以上飲食する習慣を持つ者 (6)	毎日保護者が仕上げ磨きをする習慣のある者 (7)
0歳児 (01)							
1歳児 (02)							
2歳児 (03)							
3歳児 (04)		1,875	1,611	214	117		
4歳児 (05)		1,976	1,642	332	306		
5歳児 (06)		2,087	1,703	456	534		

※市町村が実施主体となっている保育所歯科健康診査結果を記入。ただし、幼稚園・認定こども園・私立保育所については把握している範囲で記入すること。

5 妊婦歯科健康診査

		19歳以下 (1)	20歳代 (2)	30歳代 (3)	40歳以上 (4)	計 (5)		
対象者数 (01)		33	673	791	69	1,566		
受診者数 (02)		6	65	79	6	156		
むし歯等の状況	健全歯数 (03)	146	1,400	1,447	97	3,090		
	未処置歯数 (04)	7	109	76	3	195		
	処置歯数 (05)	19	349	728	62	1,158		
	現在歯数 (06)	172	1,858	2,251	162	4,443		
	要補綴歯数 (07)	0	1	1	0	2		
	欠損補綴歯数 (08)	0	1	6	0	7		
	歯周病の状況	歯状肉出血	BOP=0 (A)	3	30	28	3	64
			BOP=1 (B)	3	35	51	3	92
BOP=9 (C)			0	0	0	0	0	
BOP=X (D)			0	0	0	0	0	
歯周ポケット		PD=0 (E)	4	29	31	2	66	
		PD=1 (F)	2	31	40	4	77	
		PD=2 (G)	0	5	8	0	13	
		PD=9 (H)	0	0	0	0	0	
		PD=X (I)	0	0	0	0	0	
		歯科保健行動	歯間部清掃用具を使用している者 (14)	0	36	50	6	92
	定期的に歯石除去や歯面清掃を受けている者 (15)							
	定期的に歯科検診を受けている者 (16)	1	23	28	4	56		
	ときどき歯肉を自分で観察している者 (17)	2	32	44	4	82		

6 成人歯科健康診査 (歯周病検診)

		20歳代 (1)	30歳代 (2)	40歳代 (3)	50歳代 (4)	60歳代 (5)	70歳代 (6)	80歳以上 (7)		
対象者数 (01)		27,309	30,548	40,134	35,269	37,866	38,432	21,172		
受診者数 (02)		50	125	31	13	16	3	0		
むし歯等の状況	健全歯数 (03)	1,117	2,308	449	157	154	44	0		
	未処置歯数 (04)	78	166	32	15	21	2	0		
	処置歯数 (05)	244	1,071	404	173	246	18	0		
	現在歯数 (06)	1,439	3,545	885	345	421	64	0		
	要補綴歯数 (07)	1	6	4	1	7	7	0		
	欠損補綴歯数 (08)	2	9	2	6	29	14	0		
	歯周病の状況	歯状肉出血	BOP=0 (J)	20	55	14	5	4	0	0
			BOP=1 (K)	30	70	17	8	12	3	0
BOP=9 (L)			0	0	0	0	0	0	0	
BOP=X (M)			0	0	0	0	0	0	0	
歯周ポケット		PD=0 (N)	26	48	11	4	3	0	0	
		PD=1 (O)	19	67	18	8	9	3	0	
		PD=2 (P)	5	10	2	1	4	0	0	
		PD=9 (Q)	0	0	0	0	0	0	0	
		PD=X (R)	0	0	0	0	0	0	0	
		歯科保健行動	歯間部清掃用具を使用している者 (14)	5	23	11	3	7	2	0
	定期的に歯石除去や歯面清掃を受けている者 (15)									
	定期的に歯科検診を受けている者 (16)	14	44	12	4	7	1	0		
	ときどき歯肉を自分で観察している者 (17)	23	67	16	6	9	2	0		

1 1歳6か月児歯科健康診査

対象者数 (1)	受診者数 (2)	むし歯のある者 (3)	むし歯の総数 (4)	フッ化物歯面塗布を受けたことのある者 (5)	間食として甘味食品・飲料を1日3回以上飲食する習慣を持つ者 (6)	毎日保護者が仕上げ磨きをする習慣のある者 (7)
6,711	6,412	110	293		189	6,179

2 2歳児歯科健康診査

対象者数 (1)	受診者数 (2)	むし歯のある者 (3)	むし歯の総数 (4)	フッ化物歯面塗布を受けたことのある者 (5)	間食として甘味食品・飲料を1日3回以上飲食する習慣を持つ者 (6)	毎日保護者が仕上げ磨きをする習慣のある者 (7)

3 3歳児歯科健康診査

対象者数 (1)	受診者数 (2)	むし歯のある者 (3)	むし歯の総数 (4)	フッ化物歯面塗布を受けたことのある者 (5)	間食として甘味食品・飲料を1日3回以上飲食する習慣を持つ者 (6)	毎日保護者が仕上げ磨きをする習慣のある者 (7)
7,023	6,623	766	2,526	3,161		

4 保育所歯科健康診査

	対象者数 (1)	受診者数 (2)	むし歯のある者 (3)	むし歯の総数 (4)	フッ化物歯面塗布を受けたことのある者 (5)	間食として甘味食品・飲料を1日3回以上飲食する習慣を持つ者 (6)	毎日保護者が仕上げ磨きをする習慣のある者 (7)
0歳児 (01)							
1歳児 (02)							
2歳児 (03)		1,178	1,158	57			
3歳児 (04)		1,184	1,117	142			
4歳児 (05)		1,277	1,253	257			
5歳児 (06)		1,278	1,256	345		39	

※市町村が実施主体となっている保育所歯科健康診査結果を記入。ただし、幼稚園・認定こども園・私立保育所については把握している範囲で記入すること。

5 妊婦歯科健康診査

		19歳以下 (1)	20歳代 (2)	30歳代 (3)	40歳以上 (4)	計 (5)	
対象者数 (01)		46	4,545	1,435	347	6,373	
受診者数 (02)		3	653	1,252	121	2,029	
むし歯等の状況	健全歯数 (03)	74	13,697	23,201	1,971	38,943	
	未処置歯数 (04)	7	1,168	1,458	88	2,721	
	処置歯数 (05)	4	3,719	10,740	1,338	15,801	
	現在歯数 (06)	85	18,584	35,399	3,397	57,465	
	要補綴歯数 (07)						
	欠損補綴歯数 (08)						
	歯周病の状況	歯状肉出血	BOP=0 (A)				
			BOP=1 (B)				
BOP=9 (C)							
BOP=X (D)							
歯周ポケット		PD=0 (E)					
		PD=1 (F)					
		PD=2 (G)					
		PD=9 (H)					
PD=X (I)							
歯科保健行動	歯間部清掃用具を使用している者 (14)		0	261	671	82	1,014
	定期的に歯石除去や歯面清掃を受けている者 (15)						
	定期的に歯科検診を受けている者 (16)						
	ときどき歯肉を自分で観察している者 (17)						

6 成人歯科健康診査 (歯周病検診)

		20歳代 (1)	30歳代 (2)	40歳代 (3)	50歳代 (4)	60歳代 (5)	70歳代 (6)	80歳以上 (7)	
対象者数 (01)				28,892	30,874	21,104	13,906		
受診者数 (02)				1,086	1,458	1,291	1,264		
むし歯等の状況	健全歯数 (03)			18,071	19,685	18,815	12,459		
	未処置歯数 (04)			1,104	1,048	1,022	961		
	処置歯数 (05)			11,473	19,502	18,940	17,745		
	現在歯数 (06)			30,648	40,235	33,777	31,165		
	要補綴歯数 (07)			52	193	315	514		
	欠損補綴歯数 (08)			166	765	2,070	3,539		
	歯周病の状況	歯状肉出血	BOP=0 (J)		452	595	535	526	
			BOP=1 (K)		634	863	754	738	
BOP=9 (L)				0	0	0	0		
BOP=X (M)				0	0	2	0		
歯周ポケット		PD=0 (N)		565	693	574	551		
		PD=1 (O)		445	631	547	506		
		PD=2 (P)		76	134	168	207		
		PD=9 (Q)		0	0	0	0		
PD=X (R)		0	0	2	0				
歯科保健行動	歯間部清掃用具を使用している者 (14)			714	950	938	883		
	定期的に歯石除去や歯面清掃を受けている者 (15)								
	定期的に歯科検診を受けている者 (16)			265	587	599	662		
	ときどき歯肉を自分で観察している者 (17)			192	407	408	381		

1 1歳6か月児歯科健康診査

対象者数 (1)	受診者数 (2)	むし歯のある者 (3)	むし歯の総数 (4)	フッ化物歯面塗布を受けたことのある者 (5)	間食として甘味食品・飲料を1日3回以上飲食する習慣を持つ者 (6)	毎日保護者が仕上げ磨きをする習慣のある者 (7)
5,324	3,554	17	37		77	3,364

2 2歳児歯科健康診査

※新型コロナウイルスの影響により中止

対象者数 (1)	受診者数 (2)	むし歯のある者 (3)	むし歯の総数 (4)	フッ化物歯面塗布を受けたことのある者 (5)	間食として甘味食品・飲料を1日3回以上飲食する習慣を持つ者 (6)	毎日保護者が仕上げ磨きをする習慣のある者 (7)

3 3歳児歯科健康診査

対象者数 (1)	受診者数 (2)	むし歯のある者 (3)	むし歯の総数 (4)	フッ化物歯面塗布を受けたことのある者 (5)	間食として甘味食品・飲料を1日3回以上飲食する習慣を持つ者 (6)	毎日保護者が仕上げ磨きをする習慣のある者 (7)
5,568	3,653	208	539	2,770	120	3,572

4 保育所歯科健康診査

	対象者数 (1)	受診者数 (2)	むし歯のある者 (3)	むし歯の総数 (4)	フッ化物歯面塗布を受けたことのある者 (5)	間食として甘味食品・飲料を1日3回以上飲食する習慣を持つ者 (6)	毎日保護者が仕上げ磨きをする習慣のある者 (7)
0歳児 (01)		244	215	0			
1歳児 (02)		674	611	7			
2歳児 (03)		732	648	31			
3歳児 (04)		836	764	81			
4歳児 (05)		834	758	125			
5歳児 (06)		863	794	166			

※市町村が実施主体となっている保育所歯科健康診査結果を記入。ただし、幼稚園・認定こども園・私立保育所については把握している範囲で記入すること。

5 妊婦歯科健康診査

		19歳以下 (1)	20歳代 (2)	30歳代 (3)	40歳以上 (4)	計 (5)	
対象者数 (01)		43	1,988	2,917	241	5,139	
受診者数 (02)		3	374	833	72	1,282	
むし歯等の状況	健全歯数 (03)	73	8,269	16,417	1,195	25,954	
	未処置歯数 (04)	7	537	959	52	1,555	
	処置歯数 (05)	2	1,858	6,251	753	8,864	
	現在歯数 (06)	82	10,664	23,627	2,000	36,373	
	要補綴歯数 (07)	2	20	89	2	113	
	欠損補綴歯数 (08)	0	18	43	6	67	
歯周病の状況	歯状肉出血	BOP=0 (A)					
		BOP=1 (B)					
		BOP=9 (C)					
		BOP=X (D)					
	歯周ポケット	PD=0 (E)					
		PD=1 (F)					
		PD=2 (G)					
		PD=9 (H)					
	PD=X (I)						
歯科保健行動	歯間部清掃器具を使用している者 (14)		0	203	602	53	858
	定期的に歯石除去や歯面清掃を受けている者 (15)		0	68	233	30	331
	定期的に歯科検診を受けている者 (16)		0	58	203	27	288
	ときどき歯肉を自分で観察している者 (17)		0	210	527	38	775

6 成人歯科健康診査 (歯周病検診)

		20歳代 (1)	30歳代 (2)	40歳代 (3)	50歳代 (4)	60歳代 (5)	70歳代 (6)	80歳以上 (7)	
対象者数 (01)		6,485	7,358	8,684	11,356	12,627	7,521		
受診者数 (02)		508	546	572	567	826	636		
むし歯等の状況	健全歯数 (03)	12,870	12,086	10,370	8,380	9,724	6,527		
	未処置歯数 (04)	609	715	724	456	711	513		
	処置歯数 (05)	1,078	2,900	5,127	6,863	11,296	8,784		
	現在歯数 (06)	14,557	15,701	16,221	15,699	21,731	15,824		
	要補綴歯数 (07)	22	55	118	162	543	748		
	欠損補綴歯数 (08)	1	19	63	181	994	1,540		
歯周病の状況	歯状肉出血	BOP=0 (J)	200	177	194	193	304	228	
		BOP=1 (K)	308	369	378	374	522	407	
		BOP=9 (L)	0	0	0	0	0	0	
		BOP=X (M)	0	0	0	0	0	1	
	歯周ポケット	PD=0 (N)	360	279	273	248	316	224	
		PD=1 (O)	144	245	265	268	407	329	
		PD=2 (P)	4	22	34	51	103	83	
		PD=9 (Q)	0	0	0	0	0	0	
	PD=X (R)	0	0	0	0	0	0		
歯科保健行動	歯間部清掃器具を使用している者 (14)		189	300	358	393	585	432	
	定期的に歯石除去や歯面清掃を受けている者 (15)		110	134	185	218	413	322	
	定期的に歯科検診を受けている者 (16)		117	142	135	151	326	265	
	ときどき歯肉を自分で観察している者 (17)								

1 1歳6か月児歯科健康診査

対象者数 (1)	受診者数 (2)	むし歯のある者 (3)	むし歯の総数 (4)	フッ化物歯面塗布を受けたことのある者 (5)	間食として甘い食品・飲料を1日3回以上飲食する習慣を持つ者 (6)	毎日保護者が仕上げ磨きをする習慣のある者 (7)
3,490	3,235	29	93	263	127	3,125

2 2歳児歯科健康診査

対象者数 (1)	受診者数 (2)	むし歯のある者 (3)	むし歯の総数 (4)	フッ化物歯面塗布を受けたことのある者 (5)	間食として甘い食品・飲料を1日3回以上飲食する習慣を持つ者 (6)	毎日保護者が仕上げ磨きをする習慣のある者 (7)

3 3歳児歯科健康診査

対象者数 (1)	受診者数 (2)	むし歯のある者 (3)	むし歯の総数 (4)	フッ化物歯面塗布を受けたことのある者 (5)	間食として甘い食品・飲料を1日3回以上飲食する習慣を持つ者 (6)	毎日保護者が仕上げ磨きをする習慣のある者 (7)
3,708	3,463	443	1,324	1,172	183	3,393

4 保育所歯科健康診査

※新型コロナウイルス感染症予防のため0,1歳児は実施せず。

	対象者数 (1)	受診者数 (2)	むし歯のある者 (3)	むし歯の総数 (4)	フッ化物歯面塗布を受けたことのある者 (5)	間食として甘い食品・飲料を1日3回以上飲食する習慣を持つ者 (6)	毎日保護者が仕上げ磨きをする習慣のある者 (7)
0歳児 (0 1)		232					
1歳児 (0 2)		474					
2歳児 (0 3)		540	473	28			
3歳児 (0 4)		590	540	51			
4歳児 (0 5)		607	564	97			
5歳児 (0 6)		643	587	144			

※市町村が実施主体となっている保育所歯科健康診査結果を記入。ただし、幼稚園・認定こども園・私立保育所については把握している範囲で記入すること。

5 妊婦歯科健康診査

		19歳以下 (1)	20歳代 (2)	30歳代 (3)	40歳以上 (4)	計 (5)	
対象者数 (0 1)							
受診者数 (0 2)							
むし歯等の状況	健全歯数 (0 3)						
	未処置歯数 (0 4)						
	処置歯数 (0 5)						
	現在歯数 (0 6)						
	要補綴歯数 (0 7)						
	欠損補綴歯数 (0 8)						
	歯周病の状況	歯状肉出血	BOP=0 (A)				
			BOP=1 (B)				
BOP=9 (C)							
BOP=X (D)							
歯周ポケット		PD=0 (E)					
		PD=1 (F)					
		PD=2 (G)					
		PD≤9 (H)					
		PD=X (I)					
		歯科保健行動	歯間部清掃用具を使用している者 (1 4)				
定期的に歯石除去や歯面清掃を受けている者 (1 5)							
定期的に歯科検診を受けている者 (1 6)							
ときどき歯肉を自分で観察している者 (1 7)							

6 成人歯科健康診査 (歯周病検診)

		20歳代 (1)	30歳代 (2)	40歳代 (3)	50歳代 (4)	60歳代 (5)	70歳代 (6)	80歳以上 (7)	
対象者数 (0 1)			4,770	5,841	6,781	4,444			
受診者数 (0 2)			428	494	495	347			
むし歯等の状況	健全歯数 (0 3)		9,401	8,973	7,812	4,124			
	未処置歯数 (0 4)		604	581	433	230			
	処置歯数 (0 5)		2,313	4,471	6,090	4,888			
	現在歯数 (0 6)		12,318	14,025	13,835	9,192			
	要補綴歯数 (0 7)		12	15	40	76			
	欠損補綴歯数 (0 8)		13	41	159	446			
	歯周病の状況	歯状肉出血	BOP=0 (J)		186	146	175	120	
			BOP=1 (K)		292	345	306	188	
BOP=9 (L)				0	3	14	39		
BOP=X (M)				0	0	0	0		
歯周ポケット		PD=0 (N)		275	283	258	138		
		PD=1 (O)		139	184	182	139		
		PD=2 (P)		14	24	41	31		
		PD=9 (Q)		0	3	14	39		
		PD=X (R)		0	0	0	0		
		歯科保健行動	歯間部清掃用具を使用している者 (1 4)		200	262	278	216	
定期的に歯石除去や歯面清掃を受けている者 (1 5)		154	188	193	143				
定期的に歯科検診を受けている者 (1 6)		110	165	144	127				
ときどき歯肉を自分で観察している者 (1 7)		188	212	180	104				

市町村歯科健康診査（検診）実績報告
作成要領
（令和2年度分）

千葉県健康福祉部

目 次

第 1	市町村歯科健康診査（検診）実績報告実施要領	2
第 2	記入要領及び審査要領	
1	1 歳 6 か月児歯科健康診査	3
2	2 歳児歯科健康診査	4
3	3 歳児歯科健康診査	5
4	保育所歯科健康診査	6
5	妊婦歯科健康診査	8
6	成人歯科健康診査（歯周病検診）	14
7	その他の記入上の注意	20

第1 市町村歯科健康診査（検診）実績報告実施要領

1 目的

市町村における歯科保健の現況を把握し、千葉県歯・口腔保健計画の目標の評価等の「千葉県歯・口腔の健康づくり推進条例」の推進のために必要な基礎資料を得ることを目的とする。

2 調査の対象

千葉県内の市町村

3 調査の期間

毎年4月1日から翌年3月31日まで

4 主な調査事項

幼児、妊婦及び成人の歯科健康診査（検診）におけるむし歯、歯周病等の状況

5 調査方法及び提出

県は市町村に市町村歯科健康診査（検診）実績報告表を配布する。市町村は、5月末日までに市町村歯科健康診査（検診）実績報告表を千葉県健康福祉部健康づくり支援課口腔保健支援センターに提出する。

6 結果の集計及び公表

調査結果の集計並びに解析は、千葉県健康福祉部健康づくり支援課口腔保健支援センターが行い、集計完了後すみやかに結果を公表する。

第2 記入要領及び審査要領

1 1歳6か月児歯科健康診査

1歳6か月児歯科健康診査

対象者数(1)	受診者数(2)	むし歯のある者(3)	むし歯の総数(4)	フッ化物歯面塗布を受けたことのある者(5)	間食として甘味食品・飲料を1日3回以上飲食する習慣を持つ者(6)	毎日保護者が仕上げ磨きをする習慣のある者(7)

記入要領

この表は、市町村が実施主体となって令和元年度中に行った1歳6か月児歯科健康診査の状況を把握するものである。

表題

対象者数(1)	本年度中の1歳6か月児の歯科健康診査の対象者数を計上すること。
受診者数(2)	本年度中に1歳6か月児の歯科健康診査を受診した者を計上すること。
むし歯のある者(3)	受診した者のうち、未処置歯・処置歯のいずれかが1本でもある者の人数を計上すること。 なお、シーラントは処置歯に含めず、健全歯として扱うこと。 また、サホライド塗布歯は、未処置歯として扱うこと。
むし歯の総数(4)	受診した者のうち、未処置歯・処置歯の本数を計上すること。
フッ化物歯面塗布を受けたことのある者(5)	受診した者のうち、フッ化物歯面塗布を受けたことのある者の人数を計上すること。
間食として甘味食品・飲料を1日3回以上飲食する習慣を持つ者(6)	受診した者のうち、間食として甘味食品・飲料を1日3回以上飲食する習慣を持つ者の人数を計上すること。
毎日保護者が仕上げ磨きをする習慣のある者(7)	受診した者のうち、毎日保護者が仕上げ磨きをする習慣のある者の人数を計上すること。

審査要領

「対象者数(1)」 ≧ 「受診者数(2)」

「対象者数(1)」 ≧ 「むし歯のある者(3)」

「対象者数(1)」 ≧ 「フッ化物歯面塗布を受けたことのある者(5)」

「対象者数(1)」 ≧ 「間食として甘味食品・飲料を1日3回以上飲食する習慣を持つ者(6)」

「対象者数(1)」 ≧ 「毎日保護者が仕上げ磨きをする習慣のある者(7)」

2 2歳児歯科健康診査

2歳児歯科健康診査

対象者数(1)	受診者数(2)	むし歯のある者(3)	むし歯の総数(4)	フッ化物歯面塗布を受けたことのある者(5)	間食として甘味食品・飲料を1日3回以上飲食する習慣を持つ者(6)	毎日保護者が仕上げ磨きをする習慣のある者(7)

記入要領

この表は、市町村が実施主体となって令和元年度中に行った2歳児歯科健康診査の状況を把握するものである。

表題

対象者数(1)	本年度中の2歳児歯科健康診査の対象者数を計上すること。
受診者数(2)	本年度中に2歳児歯科健康診査を受診した者を計上すること。
むし歯のある者(3)	受診した者のうち、未処置歯・処置歯のいずれかが1本でもある者の人数を計上すること。 <u>なお、シーラントは処置歯に含めず、健全歯として扱うこと。</u> また、サホライド塗布歯は、未処置歯として扱うこと。
むし歯の総数(4)	受診した者のうち、未処置歯・処置歯の本数を計上すること。
フッ化物歯面塗布を受けたことのある者(5)	受診した者のうち、フッ化物歯面塗布を受けたことのある者の人数を計上すること。
間食として甘味食品・飲料を1日3回以上飲食する習慣を持つ者(6)	受診した者のうち、間食として甘味食品・飲料を1日3回以上飲食する習慣を持つ者の人数を計上すること。
毎日保護者が仕上げ磨きをする習慣のある者(7)	受診した者のうち、毎日保護者が仕上げ磨きをする習慣のある者の人数を計上すること。

審査要領

- 「対象者数(1)」 ≧ 「受診者数(2)」
- 「対象者数(1)」 ≧ 「むし歯のある者(3)」
- 「対象者数(1)」 ≧ 「フッ化物歯面塗布を受けたことのある者(5)」
- 「対象者数(1)」 ≧ 「間食として甘味食品・飲料を1日3回以上飲食する習慣を持つ者(6)」
- 「対象者数(1)」 ≧ 「毎日保護者が仕上げ磨きをする習慣のある者(7)」

3 3歳児歯科健康診査

3歳児歯科健康診査

対象者数(1)	受診者数(2)	むし歯のある者(3)	むし歯の総数(4)	フッ化物歯面塗布を受けたことのある者(5)	間食として甘味食品・飲料を1日3回以上飲食する習慣を持つ者(6)	毎日保護者が仕上げ磨きをする習慣のある者(7)

記入要領

この表は、市町村が実施主体となって令和元年度中に行った3歳児歯科健康診査の状況を把握するものである。

表題

対象者数(1)	本年度中の3歳児歯科健康診査の対象者数を計上すること。
受診者数(2)	本年度中に3歳児歯科健康診査を受診した者を計上すること。
むし歯のある者(3)	受診した者のうち、未処置歯・処置歯のいずれかが1本でもある者の人数を計上すること。 なお、シーラントは処置歯に含めず、健全歯として扱うこと。 また、サホライド塗布歯は、未処置歯として扱うこと。
むし歯の総数(4)	受診した者のうち、未処置歯・処置歯の本数を計上すること。
フッ化物歯面塗布を受けたことのある者(5)	受診した者のうち、フッ化物歯面塗布を受けたことのある者の人数を計上すること。
間食として甘味食品・飲料を1日3回以上飲食する習慣を持つ者(6)	受診した者のうち、間食として甘味食品・飲料を1日3回以上飲食する習慣を持つ者の人数を計上すること。
毎日保護者が仕上げ磨きをする習慣のある者(7)	受診した者のうち、毎日保護者が仕上げ磨きをする習慣のある者の人数を計上すること。

審査要領

- 「対象者数(1)」 ≥ 「受診者数(2)」
- 「対象者数(1)」 ≥ 「むし歯のある者(3)」
- 「対象者数(1)」 ≥ 「フッ化物歯面塗布を受けたことのある者(5)」
- 「対象者数(1)」 ≥ 「間食として甘味食品・飲料を1日3回以上飲食する習慣を持つ者(6)」
- 「対象者数(1)」 ≥ 「毎日保護者が仕上げ磨きをする習慣のある者(7)」

4 保育所・幼稚園・認定こども園歯科健康診査

保育所・幼稚園・認定こども園歯科健康診査							
	対象者数(1)	受診者数(2)	むし歯のある者(3)	むし歯の総数(4)	フッ化物歯面塗布を受けたことのある者(5)	間食として甘味食品・飲料を1日3回以上飲食する習慣を持つ者(6)	毎日保護者が仕上げ磨きをする習慣のある者(7)
0歳児(01)							
1歳児(02)							
2歳児(03)							
3歳児(04)							
4歳児(05)							
5歳児(06)							

※市町村が実施主体となっている保育所歯科健康診査結果を記入。ただし、幼稚園・認定こども園・私立保育所については把握している範囲で記入すること。

記入要領

この表は、市町村が実施主体となって令和元年度中に行った保育所歯科健康診査の状況を把握するものである。ただし、幼稚園・認定こども園・私立保育所については把握している範囲で記入することとする。

表題

対象者数(1)	本年度中の該当施設の歯科健康診査の対象者数を計上すること。
受診者数(2)	本年度中に該当施設の歯科健康診査を受診した者を計上すること。 なお、歯が存在するか否かにかかわらず、歯科健康診査を受けた者全員の人数を計上すること。
むし歯のある者(3)	受診した者のうち、未処置歯・処置歯のいずれかが1本でもある者の人数を計上すること。 <u>なお、シーラントは処置歯に含めず、健全歯として扱うこと。</u> また、サホライド塗布歯は、未処置歯として扱うこと。
むし歯の総数(4)	受診した者のうち、未処置歯・処置歯の本数を計上すること。
フッ化物歯面塗布を受けたことのある者(5)	受診した者のうち、フッ化物歯面塗布を受けたことのある者の人数を計上すること。
間食として甘味食品・飲料を1日3回以上飲食する習慣を持つ者(6)	受診した者のうち、間食として甘味食品・飲料を1日3回以上飲食する習慣を持つ者の人数を計上すること。
毎日保護者が仕上げ磨きをする習慣のある者(7)	受診した者のうち、毎日保護者が仕上げ磨きをする習慣のある者の人数を計上すること。

表側

0歳（01）	該当施設の歯科健康診査を受診した者のうち、「0歳」の者を計上すること。
1歳（02）	該当施設の歯科健康診査を受診した者のうち、「1歳」の者を計上すること。
2歳（03）	該当施設の歯科健康診査を受診した者のうち、「2歳」の者を計上すること。
3歳（04）	該当施設の歯科健康診査を受診した者のうち、「3歳」の者を計上すること。
4歳（05）	該当施設の歯科健康診査を受診した者のうち、「4歳」の者を計上すること。
5歳（06）	該当施設の歯科健康診査を受診した者のうち、「5歳」の者を計上すること。

審査要領

「対象者数（1）」 \geq 「受診者数（2）」

「対象者数（1）」 \geq 「むし歯のある者（3）」

「対象者数（1）」 \geq 「フッ化物歯面塗布を受けたことのある者（5）」

「対象者数（1）」 \geq 「間食として甘味食品・飲料を1日3回以上飲食する習慣を持つ者（6）」

「対象者数（1）」 \geq 「毎日保護者が仕上げ磨きをする習慣のある者（7）」

5 妊婦歯科健康診査

「歯周病の状況」の把握方法により①又は②を選択して入力して下さい。

①入力シート（旧方式）

		19歳以下（1）	20歳代（2）	30歳代（3）	40歳以上（4）	計（5）
対象者数（01）						
受診者数（02）						
むし歯等の状況	健全歯数（03）					
	未処置歯数（04）					
	処置歯数（05）					
	現在歯数（06）					
	要補綴歯数（07）					
	欠損補綴歯数（08）					
歯周病の状況	CPITN=0（09）					
	CPITN=1（10）					
	CPITN=2（11）					
	CPITN=3（12）					
	CPITN=4（13）					
歯科保健行動	歯間部清掃用器具を使用している者（14）					
	定期的に歯石除去や歯面清掃を受けている者（15）					
	定期的に歯科検診を受けている者（16）					
	ときどき歯肉を自分で観察している者（17）					

記入要領

この表は、市町村が実施主体となって令和元年度中に行った妊婦歯科健康診査の状況を把握するものである。

表題

19歳以下（1）	妊婦歯科健康診査を受診した者のうち、「19歳以下」の者を計上すること。
20歳代（2）	妊婦歯科健康診査を受診した者のうち、「20歳以上から29歳以下」の者を計上すること。
30歳代（3）	妊婦歯科健康診査を受診した者のうち、「30歳以上から39歳以下」の者を計上すること。
40歳以上（4）	妊婦歯科健康診査を受診した者のうち、「40歳以上」の者を計上すること。

表側

対象者数（01）	本年度中の妊婦歯科健康診査の対象者数を計上すること。
受診者数（02）	本年度中に妊婦歯科健康診査を受診した者を計上すること。
健全歯数（03）	受診した者のうち、健全歯の本数を計上すること。 なお、健全歯とは、う蝕あるいは歯科的処置が認められないものをいう。咬耗、摩耗、楔状欠損、外傷、酸蝕症、発育不全、歯周病、形態異常の歯であっても、それらにう蝕の認められないものは健全歯とする。

未処置歯数 (04)	<p>受診した者のうち、未処置歯の本数を計上すること。</p> <p>なお、未処置歯とは、探針でう蝕病巣（う窩）が確実に探知でき、治療が必要なものをいい、根面う蝕を含む。診査者によって判断が異なる程度の初期変化で、治療の必要性が認められない場合は健全歯とする。</p>
処置歯数 (05)	<p>受診した者のうち、処置歯の本数を計上すること。</p> <p>なお、処置歯とは、歯の一部または全部に充填、冠、継続歯（ジャケット冠を含む）が施されているものをいう。治療が終了していない歯、同一歯の他の部位に未処置う蝕がある歯、歯周病の固定装置、矯正装置、保定装置、骨折副木装置は含まない。</p>
現在歯数 (06)	<p>受診した者のうち、現在歯の本数を計上すること。</p> <p>なお、現在歯数は、健全歯数、未処置歯数、処置歯数の合計である。</p>
要補綴歯数 (07)	<p>受診した者のうち、要補綴歯の本数を計上すること。</p> <p>喪失歯のうち、義歯等による欠損補綴処置が必要と判断できるものを要補綴歯とする。なお、喪失歯とは、抜去または脱落により喪失した歯をいう。</p>
欠損補綴歯数 (08)	<p>受診した者のうち、欠損補綴歯の本数を計上すること。</p> <p>喪失歯のうち、義歯、ブリッジ、インプラント等による補綴処置が施されているものを欠損補綴歯とする。ただし、一部破損していたり、欠損部の状況と著しく異なる義歯は装着していないものとする。</p>
C P I T N = 0 (09)	<p>受診した者のうち、C P I T N = 0 と判定された者を計上すること。</p>
C P I T N = 1 (10)	<p>受診した者のうち、C P I T N = 1 と判定された者を計上すること。</p>
C P I T N = 2 (11)	<p>受診した者のうち、C P I T N = 2 と判定された者を計上すること。</p>
C P I T N = 3 (12)	<p>受診した者のうち、C P I T N = 3 と判定された者を計上すること。</p>
C P I T N = 4 (13)	<p>受診した者のうち、C P I T N = 4 と判定された者を計上すること。</p>
歯間部清掃用器具を使用している者 (14)	<p>受診した者のうち、歯間部清掃用器具を使用している者の人数を計上すること。</p>
定期的に歯石除去や歯面清掃を受けている者 (15)	<p>受診した者のうち、定期的に歯石除去や歯面清掃を受けている者の人数を計上すること。</p>

定期的に歯科検診を受けている者(16)	受診した者のうち、定期的に歯科検診を受けている者の人数を計上すること。
ときどき歯肉を自分で観察している者(17)	受診した者のうち、ときどき歯肉を自分で観察している者の人数を計上すること。

審査要領

「現在歯数(06)」＝「健全歯数(03)」＋「未処置歯数(04)」＋「処置歯数(05)」

「受診者数(02)」＝「CPITN=0(09)」＋「CPITN=1(10)」＋「CPITN=2(11)」＋「CPITN=3(12)」＋「CPITN=4(13)」

②入力シート（現マニュアル対応）

妊婦歯科健康診査

		19歳以下（1）	20歳代（2）	30歳代（3）	40歳以上（4）	計（5）
対象者数（01）						
受診者数（02）						
むし歯等の状況	健全歯数（03）					
	未処置歯数（04）					
	処置歯数（05）					
	現在歯数（06）					
	要補綴歯数（07）					
	欠損補綴歯数（08）					
歯周病の状況	歯肉出血状況	BOP = 0 (A)				
		BOP = 1 (B)				
		BOP = 9 (C)				
		BOP = X (D)				
	歯周ポケットの状況	PD = 0 (E)				
		PD = 1 (F)				
		PD = 2 (G)				
		PD = 9 (H)				
	PD = X (I)					
歯科保健行動	歯間部清掃用器具を使用している者（14）					
	定期的に歯石除去や歯面清掃を受けている者（15）					
	定期的に歯科検診を受けている者（16）					
	ときどき歯肉を自分で観察している者（17）					

記入要領

この表は、市町村が実施主体となって令和元年度中に行った妊婦歯科健康診査の状況を把握するものである。

表題

19歳以下（1）	妊婦歯科健康診査を受診した者のうち、「19歳以下」の者を計上すること。
20歳代（2）	妊婦歯科健康診査を受診した者のうち、「20歳以上から29歳以下」の者を計上すること。
30歳代（3）	妊婦歯科健康診査を受診した者のうち、「30歳以上から39歳以下」の者を計上すること。
40歳以上（4）	妊婦歯科健康診査を受診した者のうち、「40歳以上」の者を計上すること。

表側

対象者数（01）	本年度中の妊婦歯科健康診査の対象者数を計上すること。
受診者数（02）	本年度中に妊婦歯科健康診査を受診した者を計上すること。
健全歯数（03）	受診した者のうち、健全歯の本数を計上すること。 なお、健全歯とは、う蝕あるいは歯科的処置が認められないものをいう。咬耗、摩耗、楔状欠損、外傷、酸蝕症、発育不全、歯周病、形態異常の歯であっても、それにう蝕の認められないものは健全歯とする。

未処置歯数 (04)	<p>受診した者のうち、未処置歯の本数を計上すること。</p> <p>なお、未処置歯とは、探針でう蝕病巣（う窩）が確実に探知でき、治療が必要なものをいい、根面う蝕を含む。診査者によって判断が異なる程度の初期変化で、治療の必要性が認められない場合は健全歯とする。</p>
処置歯数 (05)	<p>受診した者のうち、処置歯の本数を計上すること。</p> <p>なお、処置歯とは、歯の一部または全部に充填、冠、継続歯（ジャケット冠を含む）が施されているものをいう。治療が終了していない歯、同一歯の他の部位に未処置う蝕がある歯、歯周病の固定装置、矯正装置、保定装置、骨折副木装置は含まない。</p>
現在歯数 (06)	<p>受診した者のうち、現在歯の本数を計上すること。</p> <p>なお、現在歯数は、健全歯数、未処置歯数、処置歯数の合計である。</p>
要補綴歯数 (07)	<p>受診した者のうち、要補綴歯の本数を計上すること。</p> <p>喪失歯のうち、義歯等による欠損補綴処置が必要と判断できるものを要補綴歯とする。なお、喪失歯とは、抜去または脱落により喪失した歯をいう。</p>
欠損補綴歯数 (08)	<p>受診した者のうち、欠損補綴歯の本数を計上すること。</p> <p>喪失歯のうち、義歯、ブリッジ、インプラント等による補綴処置が施されているものを欠損補綴歯とする。ただし、一部破損していたり、欠損部の状況と著しく異なる義歯は装着していないものとする。</p>
BOP=0 (A)	受診した者のうち、BOP=0と判定された者を計上すること。
BOP=1 (B)	受診した者のうち、BOP=1と判定された者を計上すること。
BOP=9 (C)	受診した者のうち、BOP=9と判定された者を計上すること。
BOP=X (D)	受診した者のうち、BOP=Xと判定された者を計上すること。
PD=0 (E)	受診した者のうち、PD=0と判定された者を計上すること。
PD=1 (F)	受診した者のうち、PD=1と判定された者を計上すること。
PD=2 (G)	受診した者のうち、PD=2と判定された者を計上すること。
PD=9 (H)	受診した者のうち、PD=9と判定された者を計上すること。
PD=X (I)	受診した者のうち、PD=Xと判定された者を計上すること。
歯間部清掃用器具を使用している者 (14)	受診した者のうち、歯間部清掃用器具を使用している者の人数を計上すること。

定期的に歯石除去や歯面清掃を受けている者（15）	受診した者のうち、定期的に歯石除去や歯面清掃を受けている者の人数を計上すること。
定期的に歯科検診を受けている者（16）	受診した者のうち、定期的に歯科検診を受けている者の人数を計上すること。
ときどき歯肉を自分で観察している者（17）	受診した者のうち、ときどき歯肉を自分で観察している者の人数を計上すること。

審査要領

「現在歯数（06）」＝「健全歯数（03）」＋「未処置歯数（04）」＋「処置歯数（05）」

「受診者数（02）」＝「BOP＝0（A）」＋「BOP＝1（B）」＋「BOP＝9（C）」
 ＋「BOP＝X（D）」＝「PD＝0（E）」＋「PD＝1（F）」＋「PD＝2（G）」＋「PD＝9（H）」＋「PD＝X（I）」

6 成人歯科健康診査（歯周病検診）

「歯周病の状況」の把握方法により①又は②を選択して入力して下さい。

①入力シート（旧方式）

		20歳代（1）	30歳代（2）	40歳代（3）	50歳代（4）	60歳代（5）	70歳代（6）	80歳以上（7）
対象者数（01）								
受診者数（02）								
むし歯等の状況	健全歯数（03）							
	未処置歯数（04）							
	処置歯数（05）							
	現在歯数（06）							
	要補綴歯数（07）							
	欠換補綴歯数（08）							
歯周病の状況	CPI TN=0（09）							
	CPI TN=1（10）							
	CPI TN=2（11）							
	CPI TN=3（12）							
	CPI TN=4（13）							
歯科保健行動	歯間部清掃用器具を使用している者（14）							
	定期的に歯石除去や歯面清掃を受けている者（15）							
	定期的に歯科検診を受けている者（16）							
	ときどき歯肉を自分で観察している者（17）							

記入要領

この表は、市町村が実施主体となって令和元年度中に行った成人歯科健康診査（歯周病検診）の状況を把握するものである。

表題

20歳代（1）	成人歯科健康診査を受診した者のうち、「20歳以上29歳以下」の者を計上すること。
30歳代（2）	成人歯科健康診査を受診した者のうち、「30歳以上39歳以下」の者を計上すること。
40歳代（3）	成人歯科健康診査（歯周病検診）を受診した者のうち、「40歳以上49歳以下」の者を計上すること。
50歳代（4）	成人歯科健康診査（歯周病検診）を受診した者のうち、「50歳以上59歳以下」の者を計上すること。
60歳代（5）	成人歯科健康診査（歯周病検診）を受診した者のうち、「60歳以上69歳以下」の者を計上すること。
70歳代（6）	成人歯科健康診査（歯周病検診）を受診した者のうち、「70歳以上79歳以下」の者を計上すること。
80歳以上（7）	成人歯科健康診査を受診した者のうち、「80歳以上」の者を計上すること。

表側

対象者数 (01)	本年度中の成人歯科健康診査(歯周病検診)の対象者数を計上すること。
受診者数 (02)	本年度中に成人歯科健康診査(歯周病検診)を受診した者を計上すること。
健全歯数 (03)	受診した者のうち、健全歯の本数を計上すること。 なお、健全歯とは、う蝕あるいは歯科的処置が認められないものをいう。咬耗、摩耗、楔状欠損、外傷、酸蝕症、発育不全、歯周病、形態異常の歯であっても、それにう蝕の認められないものは健全歯とする。
未処置歯数 (04)	受診した者のうち、未処置歯の本数を計上すること。 なお、未処置歯とは、探針でう蝕病巣(う窩)が確実に探知でき、治療が必要なものをいい、根面う蝕を含む。診査者によって判断が異なる程度の初期変化で、治療の必要性が認められない場合は健全歯とする。
処置歯数 (05)	受診した者のうち、処置歯の本数を計上すること。 なお、処置歯とは、歯の一部または全部に充填、冠、継続歯(ジャケット冠を含む)が施されているものをいう。治療が終了していない歯、同一歯の他の部位に未処置う蝕がある歯、歯周病の固定装置、矯正装置、保定装置、骨折副木装置は含まない。
現在歯数 (06)	受診した者のうち、現在歯の本数を計上すること。 なお、現在歯数は、健全歯数、未処置歯数、処置歯数の合計である。
要補綴歯数 (07)	受診した者のうち、要補綴歯の本数を計上すること。 喪失歯のうち、義歯等による欠損補綴処置が必要と判断できるものを要補綴歯とする。なお、喪失歯とは、抜去または脱落により喪失した歯をいう。
欠損補綴歯数 (08)	受診した者のうち、欠損補綴歯の本数を計上すること。 喪失歯のうち、義歯、ブリッジ、インプラント等による補綴処置が施されているものを欠損補綴歯とする。ただし、一部破損していたり、欠損部の状況と著しく異なる義歯は装着していないものとする。
C P I T N = 0 (09)	受診した者のうち、C P I T N = 0と判定された者を計上すること。
C P I T N = 1 (10)	受診した者のうち、C P I T N = 1と判定された者を計上すること。
C P I T N = 2 (11)	受診した者のうち、C P I T N = 2と判定された者を計上すること。
C P I T N = 3 (12)	受診した者のうち、C P I T N = 3と判定された者を計上すること。
C P I T N = 4 (13)	受診した者のうち、C P I T N = 4と判定された者を計上すること。

歯間部清掃用器具を使用している者 (14)	受診した者のうち、歯間部清掃用器具を使用している者の人数を計上すること。
定期的に歯石除去や歯面清掃を受けている者(15)	受診した者のうち、定期的に歯石除去や歯面清掃を受けている者の人数を計上すること。
定期的に歯科検診を受けている者(16)	受診した者のうち、定期的に歯科検診を受けている者の人数を計上すること。
ときどき歯肉を自分で観察している者 (17)	受診した者のうち、ときどき歯肉を自分で観察している者の人数を計上すること。

審査要領

「現在歯数(06)」＝「健全歯数(03)」＋「未処置歯数(04)」＋「処置歯数(05)」

「受診者数(02)」＝「CPITN=0(09)」＋「CPITN=1(10)」＋「CPITN=2(11)」＋「CPITN=3(12)」＋「CPITN=4(13)」

※対象者数は、当該市町村に居住する歯科健診対象者数を記入すること。

Ex. 40歳代→対象者数が40歳のみ場合は40歳の者を計上
 対象者が40歳、45歳の場合は、40歳と45歳の者を計上
 対象者数が40歳以上全ての場合は、「40歳以上49歳以下」の者を計上

※「歯周病検診マニュアル2015」内の「結果と分析と評価」項目に、①事業の進行管理（受診率等）、②歯科保健状態の向上（現在歯の状況等）が記載されており、同評価を算出するため対象者数を必ず記入すること。

②入力シート（現マニュアル対応）

成人歯科健康診査（歯周病検診）			20歳代（1）	30歳代（2）	40歳代（3）	50歳代（4）	60歳代（5）	70歳代（6）	80歳以上（7）
対象者数（01）									
受診者数（02）									
むし歯等の状況	健全歯数（03）								
	未処置歯数（04）								
	処置歯数（05）								
	現在歯数（06）								
	要補綴歯数（07）								
	欠損補綴歯数（08）								
歯周病の状況	歯肉出血状況	BOP = 0 (J)							
		BOP = 1 (K)							
		BOP = 9 (L)							
		BOP = X (M)							
	歯周ポケットの状況	PD = 0 (N)							
		PD = 1 (O)							
		PD = 2 (P)							
		PD = 9 (Q)							
		PD = X (R)							
歯科保健行動	歯間部清掃用器具を使用している者（14）								
	定期的に歯石除去や歯面清掃を受けている者（15）								
	定期的に歯科検診を受けている者（16）								
	ときどき歯肉を自分で観察している者（17）								

記入要領

この表は、市町村が実施主体となって令和元年度中に行った成人歯科健康診査（歯周病検診）の状況を把握するものである。

表題

20歳代（1）	成人歯科健康診査を受診した者のうち、「20歳以上29歳以下」の者を計上すること。
30歳代（2）	成人歯科健康診査を受診した者のうち、「30歳以上39歳以下」の者を計上すること。
40歳代（3）	成人歯科健康診査（歯周病検診）を受診した者のうち、「40歳以上49歳以下」の者を計上すること。
50歳代（4）	成人歯科健康診査（歯周病検診）を受診した者のうち、「50歳以上59歳以下」の者を計上すること。
60歳代（5）	成人歯科健康診査（歯周病検診）を受診した者のうち、「60歳以上69歳以下」の者を計上すること。
70歳代（6）	成人歯科健康診査（歯周病検診）を受診した者のうち、「70歳以上79歳以下」の者を計上すること。
80歳以上（7）	成人歯科健康診査を受診した者のうち、「80歳以上」の者を計上すること。

表側

対象者数 (O 1)	本年度中の成人歯科健康診査 (歯周病検診) の対象者数を計上すること。
受診者数 (O 2)	本年度中に成人歯科健康診査 (歯周病検診) を受診した者を計上すること。
健全歯数 (O 3)	受診した者のうち、健全歯の本数を計上すること。 なお、健全歯とは、う蝕あるいは歯科的処置が認められないものをいう。咬耗、摩耗、楔状欠損、外傷、酸蝕症、発育不全、歯周病、形態異常の歯であっても、それにう蝕の認められないものは健全歯とする。
未処置歯数 (O 4)	受診した者のうち、未処置歯の本数を計上すること。 なお、未処置歯とは、探針でう蝕病巣 (う窩) が確実に探知でき、治療が必要なものをいい、根面う蝕を含む。診査者によって判断が異なる程度の初期変化で、治療の必要性が認められない場合は健全歯とする。
処置歯数 (O 5)	受診した者のうち、処置歯の本数を計上すること。 なお、処置歯とは、歯の一部または全部に充填、冠、継続歯 (ジャケット冠を含む) が施されているものをいう。治療が終了していない歯、同一歯の他の部位に未処置う蝕がある歯、歯周病の固定装置、矯正装置、保定装置、骨折副木装置は含まない。
現在歯数 (O 6)	受診した者のうち、現在歯の本数を計上すること。 なお、現在歯数は、健全歯数、未処置歯数、処置歯数の合計である。
要補綴歯数 (O 7)	受診した者のうち、要補綴歯の本数を計上すること。 喪失歯のうち、義歯等による欠損補綴処置が必要と判断できるものを要補綴歯とする。なお、喪失歯とは、抜去または脱落により喪失した歯をいう。
欠損補綴歯数 (O 8)	受診した者のうち、欠損補綴歯の本数を計上すること。 喪失歯のうち、義歯、ブリッジ、インプラント等による補綴処置が施されているものを欠損補綴歯とする。ただし、一部破損していたり、欠損部の状況と著しく異なる義歯は装着していないものとする。
BOP=0 (J)	受診した者のうち、BOP=0と判定された者を計上すること。
BOP=1 (K)	受診した者のうち、BOP=1と判定された者を計上すること。
BOP=9 (L)	受診した者のうち、BOP=9と判定された者を計上すること。
BOP=X (M)	受診した者のうち、BOP=Xと判定された者を計上すること。
PD=0 (N)	受診した者のうち、PD=0と判定された者を計上すること。
PD=1 (O)	受診した者のうち、PD=1と判定された者を計上すること。

PD=2 (P)	受診した者のうち、PD=2と判定された者を計上すること。
PD=9 (Q)	受診した者のうち、PD=9と判定された者を計上すること。
PD=X (R)	受診した者のうち、PD=Xと判定された者を計上すること。
歯間部清掃用器具を使用している者 (14)	受診した者のうち、歯間部清掃用器具を使用している者の人数を計上すること。
定期的に歯石除去や歯面清掃を受けている者(15)	受診した者のうち、定期的に歯石除去や歯面清掃を受けている者の人数を計上すること。
定期的に歯科検診を受けている者(16)	受診した者のうち、定期的に歯科検診を受けている者の人数を計上すること。
ときどき歯肉を自分で観察している者 (17)	受診した者のうち、ときどき歯肉を自分で観察している者の人数を計上すること。

審査要領

「現在歯数(06)」＝「健全歯数(03)」＋「未処置歯数(04)」＋「処置歯数(05)」

「受診者数(02)」＝「BOP=0(J)」＋「BOP=1(K)」＋「BOP=9(L)」
 ＋「BOP=X(M)」＝「PD=0(N)」＋「PD=1(O)」＋「PD=2(P)」＋「PD=9(Q)」
 ＋「PD=X(R)」

※対象者数は、当該市町村に居住する歯科健診対象者数を記入すること。

Ex. 40歳代→対象者数が40歳のみ場合は40歳の者を計上
 対象者が40歳、45歳の場合は、40歳と45歳の者を計上
 対象者数が40歳以上全ての場合は、「40歳以上49歳以下」の者を計上

※「歯周病検診マニュアル2015」内の「結果と分析と評価」項目に、①事業の進行管理（受診率等）、②歯科保健状態の向上（現在歯の状況等）が記載されており、同評価を算出するため対象者数を必ず記入すること。

7 その他の記入上の注意

(1) 実施していない歯科健康診査の場合、どう報告すればいいのか。

表に大きく×マークをつけてください。

(記入例)

妊婦歯科健康診査

		19歳以下(1)	20歳代(2)	30歳代(3)	40歳以上(4)	計(5)
対象者数(01)						
受診者数(02)						
むし歯等の 状況	健全歯数(03)					
	未処置歯数(04)					
	処置歯数(05)					
	現在歯数(06)					
	要補綴歯数(07)					
	欠損補綴歯数(08)					
歯周疾患の 状況	CPITN=0(09)					
	CPITN=1(10)					
	CPITN=2(11)					
	CPITN=3(12)					
	CPITN=4(13)					
	CPITN=未診査(14)					
歯科保健 行動	歯間部清掃用器具を使用している者(15)					
	定期的に歯石除去や歯面清掃を受けている者(16)					
	定期的に歯科検診を受けている者(17)					
	ときどき歯肉を自分で観察している者(18)					

(2) 歯科健康診査は実施しているが、診査（問診等）項目がなく、把握できない場合はどうすればいいのか。

該当するセルに斜線をつけてください。

(記入例)

成人歯科健康診査(歯周疾患検診)

		20歳代(1)	30歳代(2)	40歳代(3)	50歳代(4)	60歳代(5)	70歳代(6)	80歳以上(7)
対象者数(01)		/	/					
受診者数(02)		/	/					
むし歯等の状況	健全歯数(03)	/	/					
	未処置歯数(04)	/	/					
	処置歯数(05)	/	/					
	現在歯数(06)	/	/					
	要補綴歯数(07)	/	/					
	欠損補綴歯数(08)	/	/					
歯周疾患の状況	CPITN=0(09)	/	/					
	CPITN=1(10)	/	/					
	CPITN=2(11)	/	/					
	CPITN=3(12)	/	/					
	CPITN=4(13)	/	/					
	CPITN=未診査(14)	/	/					
歯科保健行動	歯間部清掃器具を使用している者(15)	/	/					
	定期的に歯石除去や歯面清掃を受けている者(16)	/	/					
	定期的に歯科検診を受けている者(17)	/	/					
	ときどき歯肉を自分で観察している者(18)	/	/					

(3) 保育所・幼稚園・認定こども園歯科健康診査は、私立も行うのか。

対象となる施設に、私立も含まれますが、把握している範囲での報告でかまいません。

(4) 保育所では歯科健康診査を年2回実施しているが、どちらを記入すればいいのか。

第1回目の結果を記入してください。

(5) 歯科健康診査の結果、該当者がいない場合、セルは空白か、それとも「0」を記入するのか。

「0」（半角のゼロ）を入力してください。

(6) 「定期的に歯石除去や歯面清掃を受けている者」とは、歯石除去又は歯面清掃どちらか一方を受けている者も計上できるか。

歯石除去又は歯面清掃どちらか一方を受けている者も計上してください。

(7) 「ときどき歯肉を自分で観察している者」の「ときどき」とはどの程度の頻度を意味するか。

全く観察していない者以外は全て計上して下さい。

※ 提出前に **審査要領** を再度確認して下さい。
(昨年度、下記の項目において不備が多く認められました)

①受診者数とBOP、PDの総数の不一致
(受診者数=BOPの総数、受診者数=PDの総数)

②成人歯科検診(歯周病検診)の「現在歯数」の数値

③対象者数の未記入

令和2年度

市町村歯科健康診査(検診)実績報告書

千葉県健康福祉部健康づくり支援課

口腔保健支援センター

〒260-8667 千葉市中央区市場町1-1

電話 043 (223) 2671