

令和元年度
市町村歯科健康診査（検診）実績報告書

令和2年8月

千葉県健康福祉部

目 次

第1章 調査の概要

1 目的	5
2 調査の対象	5
3 調査の期間	5
4 主な調査事項	5
5 調査方法及び提出	5
6 結果の集計	5

第2章 調査結果の概要

1 調査の回答状況	7
2 1歳6か月児歯科健康診査の状況	8
3 2歳児歯科健康診査の状況	9
4 3歳児歯科健康診査の状況	10
5 保育所歯科健康診査の状況	11
6 妊婦歯科健康診査の状況	13
7 成人歯科健康診査（歯周疾患検診）の状況	18

第3章 市町村別健康診査（検診）結果

・ 習志野市	24
・ 八千代市	25
・ 鎌ヶ谷市	26
・ 市川市	27
・ 浦安市	28
・ 松戸市	29
・ 流山市	30
・ 我孫子市	31
・ 野田市	32
・ 成田市	33
・ 佐倉市	34
・ 四街道市	35
・ 八街市	36
・ 印西市	37
・ 白井市	38
・ 富里市	39
・ 酒々井町	40
・ 栄町	41
・ 香取市	42
・ 神崎町	43
・ 多古町	44
・ 東庄町	45
・ 銚子市	46
・ 旭市	47
・ 匝瑳市	48
・ 東金市	49
・ 山武市	50
・ 大網白里市	51
・ 九十九里町	52

- ・ 芝山町 5 3
- ・ 横芝光町 5 4
- ・ 茂原市 5 5
- ・ 一宮町 5 6
- ・ 睦沢町 5 7
- ・ 長生村 5 8
- ・ 白子町 5 9
- ・ 長柄町 6 0
- ・ 長南町 6 1
- ・ 勝浦市 6 2
- ・ いすみ市 6 3
- ・ 大多喜町 6 4
- ・ 御宿町 6 5
- ・ 館山市 6 6
- ・ 鴨川市 6 7
- ・ 南房総市 6 8
- ・ 鋸南町 6 9
- ・ 木更津市 7 0
- ・ 君津市 7 1
- ・ 富津市 7 2
- ・ 袖ヶ浦市 7 3
- ・ 市原市 7 4
- ・ 千葉市 7 5
- ・ 船橋市 7 6
- ・ 柏市 7 7

- 市町村歯科健康診査（検診）実績報告作成要領 7 8

第 1 章 調査の概要

1 目的

市町村における歯科保健の現況を把握し、千葉県歯・口腔保健計画の目標の評価等の「千葉県歯・口腔の健康づくり推進条例」の推進のために必要な基礎資料を得ることを目的とする。

2 調査の対象

千葉県内の市町村

3 調査の期間

平成31年4月1日から令和2年3月31日まで

4 主な調査事項

幼児、妊婦及び成人の歯科健康診査（検診）におけるむし歯、歯周病等の状況

5 調査方法及び提出

県は市町村に市町村歯科健康診査（検診）実績報告表を配布する。市町村は、令和2年5月31日までに市町村歯科健康診査（検診）実績報告表を千葉県健康福祉部健康づくり支援課口腔保健支援センターに提出する。

6 結果の集計

調査結果の集計並びに解析は、千葉県健康福祉部健康づくり支援課口腔保健支援センターが行った。

第2章 調査結果の概要

1 調査の回答状況

市町村が、令和元年度に実施した歯科健康診査（検診）で、回答のあった市町村は、下表に●印を付した。

令和元年度 市町村歯科健康診査（検診）実績回答状況

市町村名	1歳6か月児 歯科健康診査	2歳児 歯科健康診査	3歳児 歯科健康診査	保育所 歯科健康診査	妊婦 歯科健康診査	成人歯科健康診査 （歯周疾患検診）
習志野市	●		●	●	●	●
八千代市	●	●	●	●	●	●
鎌ヶ谷市	●		●	●	●	●
市川市	●		●		●	●
浦安市	●	●	●	●	●	●
松戸市	●		●	●	●	●
流山市	●	●	●	●	●	●
我孫子市	●	●	●	●	●	●
野田市	●		●	●	●	●
成田市	●	●	●	●	●	●
佐倉市	●	●	●	●		●
四街道市	●	●	●	●		●
八街市	●	●	●	●		
印西市	●	●	●	●	●	●
白井市	●	●	●	●	●	●
富里市	●	●	●	●		
酒々井町	●	●	●	●	●	●
栄町	●	●	●		●	●
香取市	●	●	●	●	●	●
神崎町	●	●	●	●		●
多古町	●	●	●		●	●
東庄町	●	●	●		●	●
銚子市	●	●	●	●	●	●
旭市	●	●	●	●	●	●
匝瑳市	●	●	●	●	●	●
東金市	●	●	●	●		●
山武市	●	●	●	●	●	●
大網白里市	●	●	●	●	●	●
九十九里町	●	●	●	●		●
芝山町	●	●	●	●	●	
横芝光町	●	●	●	●		●
茂原市	●	●	●	●	●	●
一宮町	●	●	●	●		
睦沢町	●	●	●			●
長生村	●	●	●	●		●
白子町	●		●	●		
長柄町	●		●	●		●
長南町	●	●	●	●	●	
勝浦市	●	●	●	●		●
いすみ市	●	●	●	●		●
大多喜町	●	●	●	●	●	●
御宿町	●	●	●	●		●
館山市	●		●	●		●
鴨川市	●	●	●	●		
南房総市	●	●	●	●		●
鋸南町	●	●	●	●		●
木更津市	●		●	●		●
君津市	●		●	●		●
富津市	●		●	●		●
袖ヶ浦市	●	●	●	●		●
市原市	●	●	●	●	●	●
千葉市	●		●	●	●	●
船橋市	●	●	●	●	●	●
柏市	●		●	●		●
計	54	41	54	49	29	47
実施率	100%	76%	100%	91%	54%	87%

2 1歳6か月児歯科健康診査の状況

(1) 1歳6か月児のむし歯の状況

1歳6か月児歯科健康診査を実施した54市町村を集計した。
むし歯有病者率は0.96%、一人平均むし歯数は0.03本だった。

表1 1歳6か月児のむし歯の状況

受診者数	41,289名
むし歯のある者	397名
むし歯の総数	1,141本
むし歯有病者率	0.96%
一人平均むし歯数	0.03本

(2) 1歳6か月児の歯科保健行動の状況

1歳6か月児歯科健康診査を実施した市町村のうち、「フッ化物歯面塗布を受けたことのある者」「間食として甘味食品・飲料を1日3回以上飲食する習慣を持つ者」「毎日保護者が仕上げ磨きをする習慣のある者」についてそれぞれ回答のあった42、44、52市町村を集計した。

フッ化物歯面塗布を受けたことのある者は32.9%、間食として甘味食品・飲料を1日3回以上飲食する習慣を持つ者は6.2%、毎日保護者が仕上げ磨きをする習慣のある者は90.3%だった。

表2 1歳6か月児の歯科保健行動の状況

フッ化物歯面塗布を受けたことのある者	32.9%	8,216名 (42市町村)
間食として甘味食品・飲料を1日3回以上飲食する習慣を持つ者	6.2%	2,152名 (44市町村)
毎日保護者が仕上げ磨きをする習慣のある者	90.3%	37,214名 (52市町村)

3 2歳児歯科健康診査の状況

(1) 2歳児のむし歯の状況

2歳児歯科健康診査を実施した市町村のうち、受診者数、むし歯のある者、むし歯の総数を回答している41市町村を集計した。

むし歯有病者率は3.85%、一人平均むし歯数は0.11本だった。

表3 2歳児のむし歯の状況

受診者数	15,510名
むし歯のある者	597名
むし歯の総数	1,772本
むし歯有病者率	3.85%
一人平均むし歯数	0.11本

(2) 2歳児の歯科保健行動の状況

2歳児歯科健康診査を実施した市町村のうち、「フッ化物歯面塗布を受けたことのある者」「間食として甘味食品・飲料を1日3回以上飲食する習慣を持つ者」「毎日保護者が仕上げ磨きをする習慣のある者」についてそれぞれ回答のあった38、34、38市町村を集計した。

フッ化物歯面塗布を受けたことのある者は55.8%、間食として甘味食品・飲料を1日3回以上飲食する習慣を持つ者は8.5%、毎日保護者が仕上げ磨きをする習慣のある者は94.8%だった。

表4 2歳児の歯科保健行動の状況

フッ化物歯面塗布を受けたことのある者	55.8%	8,547名 (38市町村)
間食として甘味食品・飲料を1日3回以上飲食する習慣を持つ者	8.5%	1,006名 (34市町村)
毎日保護者が仕上げ磨きをする習慣のある者	94.8%	12,596名 (38市町村)

4 3歳児歯科健康診査の状況

(1) 3歳児のむし歯の状況

3歳児歯科健康診査を実施した54市町村を集計した。

むし歯有病者率は11.5%、一人平均むし歯数は0.37本だった。

表5 3歳児のむし歯の状況

受診者数	42,586名
むし歯のある者	4,913名
むし歯の総数	15,580本
むし歯有病者率	11.5%
一人平均むし歯数	0.37本

(2) 3歳児の歯科保健行動の状況

3歳児歯科健康診査を実施した市町村のうち、「フッ化物歯面塗布を受けたことのある者」「間食として甘味食品・飲料を1日3回以上飲食する習慣を持つ者」「毎日保護者が仕上げ磨きをする習慣のある者」についてそれぞれ回答のあった50、44、51市町村を集計した。

フッ化物歯面塗布を受けたことのある者は59.4%、間食として甘味食品・飲料を1日3回以上飲食する習慣を持つ者は10.9%、毎日保護者が仕上げ磨きをする習慣のある者は95.5%だった。

表6 3歳児の歯科保健行動の状況

フッ化物歯面塗布を受けたことのある者	59.4%	24,592名 (50市町村)
間食として甘味食品・飲料を1日3回以上飲食する習慣を持つ者	10.9%	3,136名 (44市町村)
毎日保護者が仕上げ磨きをする習慣のある者	95.5%	33,745名 (51市町村)

5 保育所歯科健康診査の状況

(1) 保育園児のむし歯の状況

保育所歯科健康診査を実施した市町村のうち、受診者数、むし歯のある者を回答している市町村を集計した。

0歳児のむし歯有病者率は0.1%、1歳児は1.0%、2歳児は5.6%、3歳児は12.7%、4歳児は21.4%、5歳児は28.4%だった。

表7 保育園児のむし歯の状況

	受診者数	むし歯のある者	むし歯有病者率	市町村数
0歳児	1,655	1	0.1%	45
1歳児	4,460	44	1.0%	45
2歳児	6,913	388	5.6%	46
3歳児	11,827	1,499	12.7%	49
4歳児	12,412	2,661	21.4%	48
5歳児	12,679	3,596	28.4%	48

年齢階級別保育園児のむし歯有病者率

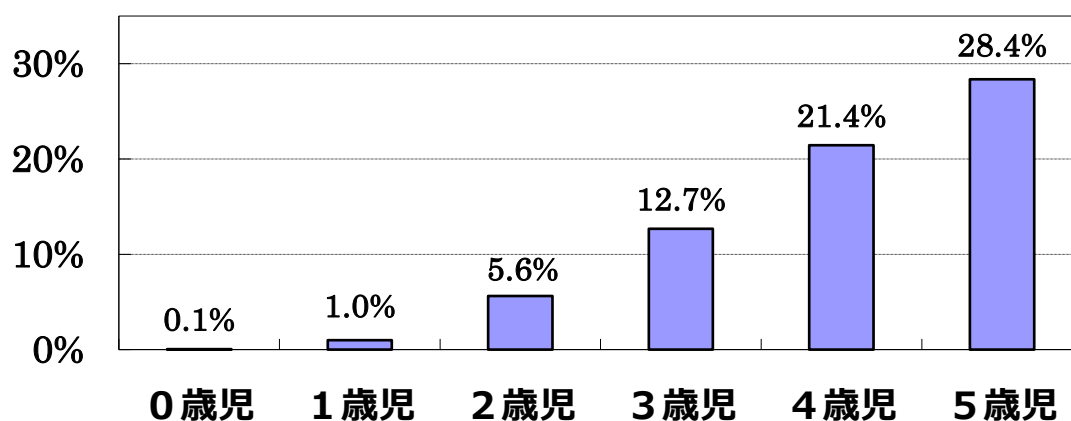

(2) 保育所児の歯科保健行動の状況

保育所歯科健康診査を実施した市町村のうち、「フッ化物歯面塗布を受けたことのある者」「間食として甘味食品・飲料を1日3回以上飲食する習慣を持つ者」「毎日保護者が仕上げ磨きをする習慣のある者」について回答のあった8～10市町村を集計した。(0、1、2歳児＝8市町村、3、4歳児＝9市町村、5歳児＝9～10市町村)

フッ化物歯面塗布を受けたことのある者は、0歳児9.1%、1歳児は29.2%、2歳児は48.9%、3歳児は52.6%、4歳児は52.0%、5歳児は32.9%だった。

間食として甘味食品・飲料を1日3回以上飲食する習慣を持つ者は、0歳児7.3%、1歳児は16.5%、2歳児は21.6%、3歳児は20.3%、4歳児は21.8%、5歳児は20.1%だった。

毎日保護者が仕上げ磨きをする習慣のある者は、0歳児50.0%、1歳児は72.2%、2歳児は71.1%、3歳児は63.5%、4歳児は58.0%、5歳児は60.2%だった。

表8 保育所児の歯科保健行動の状況

	0歳児	1歳児	2歳児	3歳児	4歳児	5歳児
受診者数	110	291	546	1,223	1,356	2,770
回答市町村数	8	8	8	9	9	10
フッ化物歯面塗布を受けたことのある者	9.1%	29.2%	48.9%	52.6%	52.0%	32.9%
受診者数	110	291	546	1,223	1,356	1,436
回答市町村数	8	8	8	9	9	9
間食として甘味食品・飲料を1日3回以上飲食する習慣を持つ者	7.3%	16.5%	21.6%	20.3%	21.8%	20.1%
受診者数	110	291	546	1,223	1,356	1,436
回答市町村数	8	8	8	9	9	9
毎日保護者が仕上げ磨きをする習慣のある者	50.0%	72.2%	71.1%	63.5%	58.0%	60.2%

6 妊婦歯科健康診査の状況

(1) 妊婦の現在歯数の状況

妊婦歯科健康診査を実施している市町のうち、受診者数、現在歯数を回答している 29 市町を集計した。

一人平均現在歯数は、19 歳以下は 28.3 本、20 歳代は 28.0 本、30 歳代は 27.5 本、40 歳以上は 27.2 本だった。

表 9 妊婦の年齢階級別現在歯数（本）

	19歳以下	20歳代	30歳代	40歳以上	計
受診者数	28	2,910	5,723	513	9,174
現在歯数	792	81,340	157,637	13,932	253,701

表 10 妊婦の年齢階級別一人平均現在歯数（本）

	19歳以下	20歳代	30歳代	40歳以上	計
一人平均現在歯数	28.3	28.0	27.5	27.2	27.7

妊婦の年齢階級別一人平均現在歯数

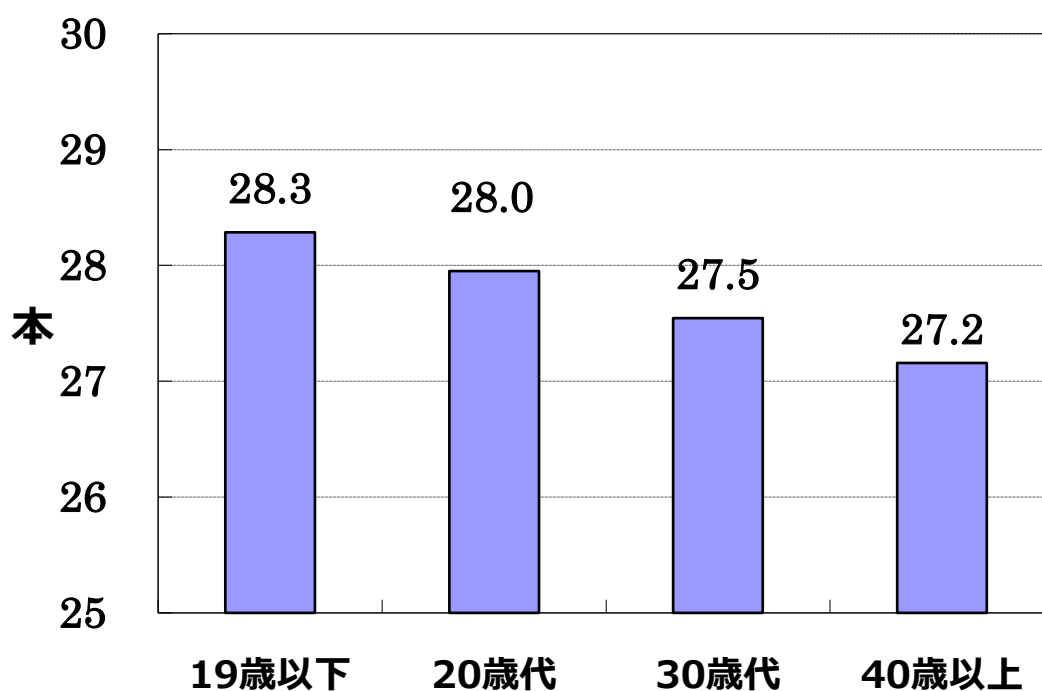

(2) 妊婦の歯周病の状況

妊婦歯科健康診査を実施している市町のうち、受診者数、歯周病の状況(CPITN/BOP・PD)を回答している20市町を集計した。

進行した歯周炎を有する人の割合(CPITN=3,4/PD=1,2)は、19歳以下は14.3%、20歳代は49.9%、30歳代は54.9%、40歳以上は58.8%だった。

表 11 年齢階級別進行した歯周炎を有する人の割合 (CPITN=3,4/PD=1,2)

	19歳以下	20歳代	30歳代	40歳以上	計
受診者数	14	1,577	3,086	257	4,934
進行した歯周炎を有する人の割合	14.3%	49.9%	54.9%	58.8%	53.4%

妊婦の進行した歯周炎を有する人の割合



表 12 妊婦の年齢階級別 CPITN の状況 (人) (2市町)

	19歳以下	20歳代	30歳代	40歳以上	計
受診者数	0	26	65	6	97
CPITN = 0	0	4	6	0	10
CPITN = 1	0	4	6	0	10
CPITN = 2	0	7	21	2	30
CPITN = 3	0	8	28	2	38
CPITN = 4	0	3	4	2	9

表 13 妊婦の年齢階級別 CPITN の状況 (%)

	19歳以下	20歳代	30歳代	40歳以上	計
CPITN = 0	0.0%	15.4%	9.2%	0.0%	10.3%
CPITN = 1	0.0%	15.4%	9.2%	0.0%	10.3%
CPITN = 2	0.0%	26.9%	32.3%	33.3%	30.9%
CPITN = 3	0.0%	30.8%	43.1%	33.3%	39.2%
CPITN = 4	0.0%	11.5%	6.2%	33.3%	9.3%

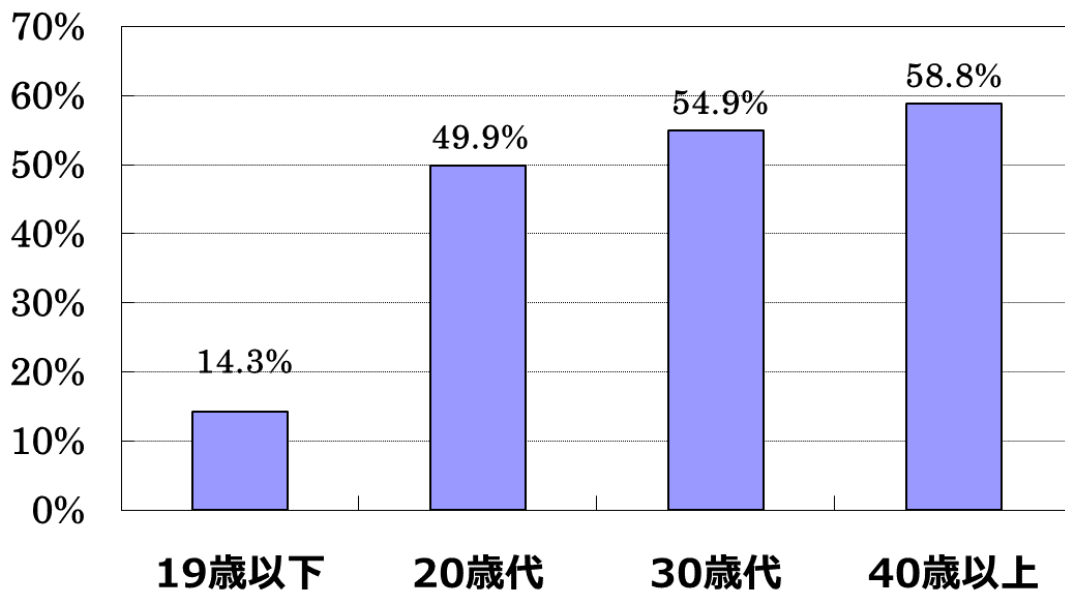
CPI の判定基準 <旧マニュアルー2000年改正時ー>

コード	所 見
0	健全
1	出血あり
2	歯石あり
3	4~5mm に達するポケット
4	6mm を超えるポケット

表 14 年齢階級別 BOP・PD の状況（人）（18 市町）

	19歳以下	20歳代	30歳代	40歳以上	計
受診者数	14	1,551	3,021	251	4,837
BOP = 0	5	429	750	80	1,264
BOP = 1	9	1,121	2,270	171	3,571
BOP = 9	0	1	1	0	2
BOP = X	0	0	0	0	0
PD = 0	12	774	1,359	104	2,249
PD = 1	2	648	1,353	115	2,118
PD = 2	0	128	308	32	468
PD = 9	0	1	1	0	2
PD = X	0	0	0	0	0

表 15 年齢階級別 BOP・PD の状況（％）

	19歳以下	20歳代	30歳代	40歳以上	計
BOP = 0	35.7%	27.7%	24.8%	31.9%	26.1%
BOP = 1	64.3%	72.3%	75.1%	68.1%	73.8%
BOP = 9	0.0%	0.1%	0.0%	0.0%	0.0%
BOP = X	0.0%	0.0%	0.0%	0.0%	0.0%
PD = 0	85.7%	49.9%	45.0%	41.4%	46.5%
PD = 1	14.3%	41.8%	44.8%	45.8%	43.8%
PD = 2	0.0%	8.3%	10.2%	12.7%	9.7%
PD = 9	0.0%	0.1%	0.0%	0.0%	0.0%
PD = X	0.0%	0.0%	0.0%	0.0%	0.0%

CPI の判定基準 <新マニュアルー2015 年改正後ー>

<歯肉出血> BOP

コード	所 見
0	健全
1	出血あり
9	除外歯
X	該当する歯なし

<歯周ポケット> PD

コード	所 見
0	健全
1	4～5mm に達するポケット
2	6mm を超えるポケット
9	除外歯
X	該当する歯なし

(3) 妊婦の歯科保健行動の状況

妊婦歯科健康診査を実施した市町のうち、「歯間部清掃用器具を使用している者」「定期的に歯石除去や歯面清掃を受けている者」「定期的に歯科検診を受けている者」「ときどき歯肉を自分で観察している者」について回答のあったそれぞれ 28、24、26、24 市町を集計した。

歯間部清掃用器具を使用している者は、19 歳以下は 7.1%、20 歳代は 44.0%、30 歳代は 54.1%、40 歳以上は 58.5% だった。

定期的に歯石除去や歯面清掃を受けている者は、19 歳以下は 0.0%、20 歳代は 23.0%、30 歳代は 31.3%、40 歳以上は 37.3% だった。

定期的に歯科検診を受けている者は、19 歳以下は 17.6%、20 歳代は 27.9%、30 歳代は 33.3%、40 歳以上は 38.7% だった。

ときどき歯肉を自分で観察している者は、19 歳以下は 37.5%、20 歳代は 51.7%、30 歳代は 53.9%、40 歳以上は 50.2% だった。

表 16 妊婦の年齢階級別歯科保健行動

	19歳以下	20歳代	30歳代	40歳以上	計
受診者数	28	2,908	5,719	513	9,168
歯間部清掃用器具を使用している者	7.1%	44.0%	54.1%	58.5%	51.0%
受診者数	13	1,728	3,602	303	5,646
定期的に歯石除去や歯面清掃を受けている者	0.0%	23.0%	31.3%	37.3%	29.0%
受診者数	17	2,121	4,271	372	6,781
定期的に歯科検診を受けている者	17.6%	27.9%	33.3%	38.7%	31.9%
受診者数	16	1,842	3,703	313	5,874
ときどき歯肉を自分で観察している者	37.5%	51.7%	53.9%	50.2%	53.0%

7 成人歯科健康診査（歯周疾患検診）の状況

（1）成人の現在歯数の状況

成人歯科健康診査（歯周疾患検診）を実施している市町村のうち、受診者数、現在歯数を回答している 47 市町村を集計した。

一人平均現在歯数は、20 歳代は 28.5 本、30 歳代は 28.6 本、40 歳代は 28.2 本、50 歳代は 27.6 本、60 歳代は 26.1 本、70 歳代は 24.2 本、80 歳以上は 19.9 本だった。

表 17 年齢階級別現在歯数（本）

	20歳代	30歳代	40歳代	50歳代	60歳代	70歳代	80歳以上
受診者数	1,863	2,643	6,032	5,655	5,779	6,859	1,232
現在歯数	53,028	75,462	170,247	155,883	150,573	166,027	24,540

表 18 年齢階級別一人平均現在歯数（本）

	20歳代	30歳代	40歳代	50歳代	60歳代	70歳代	80歳以上
一人平均 現在歯数	28.5	28.6	28.2	27.6	26.1	24.2	19.9

年齢階級別一人平均現在歯数

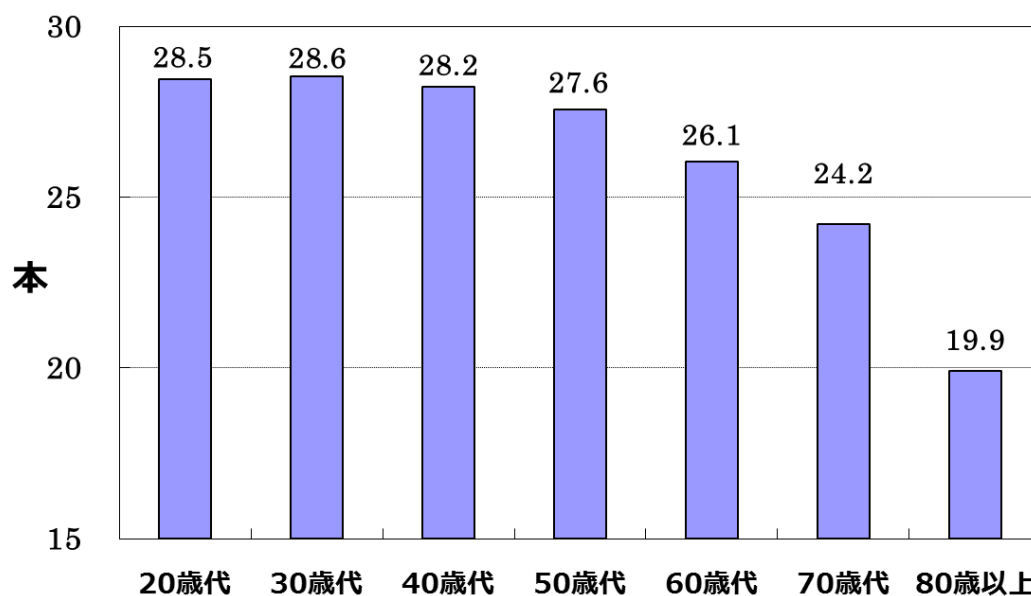

(2) 成人の歯周病の状況

成人歯科健康診査を実施している市町村のうち、受診者数、歯周病の状況（CPITN／BOP・PD）を回答している47市町村を集計した。

進行した歯周炎を有する人の割合（CPITN=3,4／PD=1,2）は、20歳代は35.4%、30歳代は47.3%、40歳代は46.6%、50歳代は53.0%、60歳代は55.0%、70歳代は58.4%、80歳以上は56.8%だった。

表19 年齢階級別進行した歯周炎を有する人の割合（CPITN=3,4／PD=1,2）

	20歳代	30歳代	40歳代	50歳代	60歳代	70歳代	80歳以上
受診者数	1,863	2,643	6,032	5,655	5,779	6,859	1,232
進行した歯周炎を有する人の割合	35.4%	47.3%	46.6%	53.0%	55.0%	58.4%	56.8%

進行した歯周炎を有する人の割合



表 20 年齢階級別 CPITN の状況 (人)

	20歳代	30歳代	40歳代	50歳代	60歳代	70歳代	80歳以上
受診者数	39	28	73	77	90	74	5
CPITN = 0	9	5	18	11	9	20	0
CPITN = 1	3	2	8	3	4	2	0
CPITN = 2	13	11	29	31	36	24	3
CPITN = 3	13	9	17	24	28	16	2
CPITN = 4	1	1	1	8	13	12	0

表 21 年齢階級別 CPITN の状況 (%)

	20歳代	30歳代	40歳代	50歳代	60歳代	70歳代	80歳以上
CPITN = 0	23.1%	17.9%	24.7%	14.3%	10.0%	27.0%	0.0%
CPITN = 1	7.7%	7.1%	11.0%	3.9%	4.4%	2.7%	0.0%
CPITN = 2	33.3%	39.3%	39.7%	40.3%	40.0%	32.4%	60.0%
CPITN = 3	33.3%	32.1%	23.3%	31.2%	31.1%	21.6%	40.0%
CPITN = 4	2.6%	3.6%	1.4%	10.4%	14.4%	16.2%	0.0%

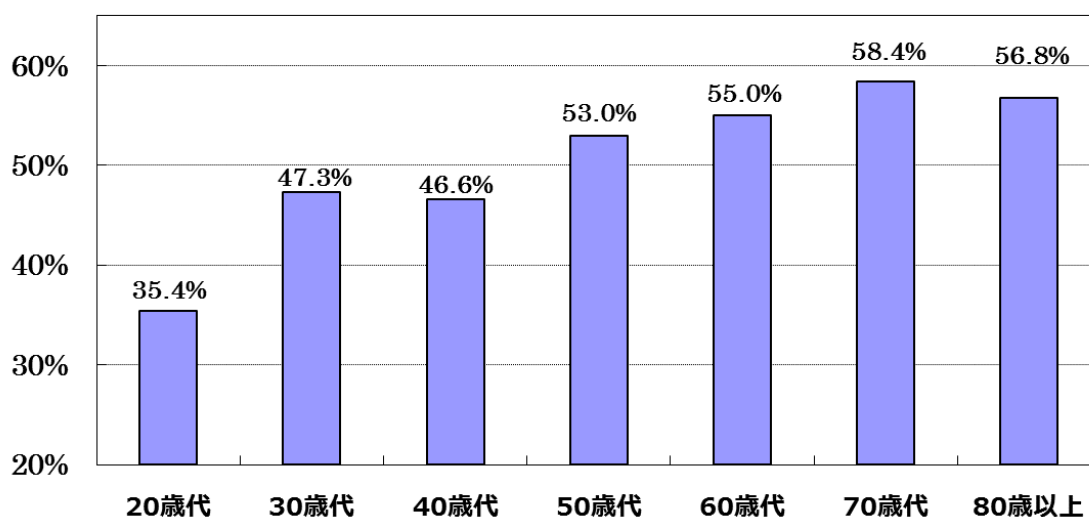
CPI の判定基準 <旧マニュアルー2000年改正時ー>

コード	所 見
0	健全
1	出血あり
2	歯石あり
3	4~5mm に達するポケット
4	6mm を超えるポケット

表 22 年齢階級別 BOP・PD の状況（人）

	20歳代	30歳代	40歳代	50歳代	60歳代	70歳代	80歳以上
受診者数	1,824	2,615	5,959	5,578	5,689	6,785	1,227
BOP = 0	633	924	2,122	1,999	2,128	2,609	442
BOP = 1	1,191	1,673	3,761	3,501	3,368	3,889	613
BOP = 9	0	0	2	7	10	29	43
BOP = X	0	0	1	3	17	70	50
PD = 0	1,179	1,356	3,086	2,534	2,359	2,529	360
PD = 1	571	1,057	2,311	2,333	2,325	2,699	425
PD = 2	74	184	484	630	815	1,277	273
PD = 9	0	0	4	10	10	21	50
PD = X	0	0	1	3	15	71	40

表 23 年齢階級別 BOP・PD の状況（%）

	20歳代	30歳代	40歳代	50歳代	60歳代	70歳代	80歳以上
BOP = 0	34.7%	35.3%	35.6%	35.8%	37.4%	38.5%	36.0%
BOP = 1	65.3%	64.0%	63.1%	62.8%	59.2%	57.3%	50.0%
BOP = 9	0.0%	0.0%	0.0%	0.1%	0.2%	0.4%	3.5%
BOP = X	0.0%	0.0%	0.0%	0.1%	0.3%	1.0%	4.1%
PD = 0	64.6%	51.9%	51.8%	45.4%	41.5%	37.3%	29.3%
PD = 1	31.3%	40.4%	38.8%	41.8%	40.9%	39.8%	34.6%
PD = 2	4.1%	7.0%	8.1%	11.3%	14.3%	18.8%	22.2%
PD = 9	0.0%	0.0%	0.1%	0.2%	0.2%	0.3%	4.1%
PD = X	0.0%	0.0%	0.0%	0.1%	0.3%	1.0%	3.3%

CPI の判定基準 <新マニュアルー2015 年改正後ー>

<歯肉出血> BOP

コード	所 見
0	健全
1	出血あり
9	除外歯
X	該当する歯なし

<歯周ポケット> PD

コード	所 見
0	健全
1	4～5mm に達するポケット
2	6mm を超えるポケット
9	除外歯
X	該当する歯なし

(3) 成人の歯科保健行動の状況

成人歯科健康診査を実施した市町村のうち、「歯間部清掃用器具を使用している者」「定期的に歯石除去や歯面清掃を受けている者」「定期的に歯科検診を受けている者」「ときどき歯肉を自分で観察している者」について回答のあったそれぞれ 46、39、45、39 市町村を集計した。

歯間部清掃用器具を使用している者は、20 歳代は 26.6%、30 歳代は 45.8%、40 歳代は 58.3%、50 歳代は 64.8%、60 歳代は 66.6%、70 歳代は 69.1%、80 歳以上は 53.8% だった。

定期的に歯石除去や歯面清掃を受けている者は、20 歳代は 45.6%、30 歳代は 30.4%、40 歳代は 34.7%、50 歳代は 38.6%、60 歳代は 44.3%、70 歳代は 49.5%、80 歳以上は 46.6% だった。

定期的に歯科検診を受けている者は、20 歳代は 15.7%、30 歳代は 30.2%、40 歳代は 36.8%、50 歳代は 38.8%、60 歳代は 44.0%、70 歳代は 50.3%、80 歳以上は 62.5% だった。

ときどき歯肉を自分で観察している者は、20 歳代は 37.7%、30 歳代は 38.7%、40 歳代は 34.3%、50 歳代は 34.1%、60 歳代は 36.4%、70 歳代は 36.0%、80 歳以上は 50.3% だった。

表 24 年齢階級別歯科保健行動

	20歳代	30歳代	40歳代	50歳代	60歳代	70歳代	80歳以上	全年代
受診者数	1,863	2,625	5,952	5,578	5,602	6,648	1,153	29,421
歯間部清掃用器具を使用している者	26.6%	45.8%	58.3%	64.8%	66.6%	69.1%	53.8%	60.3%
受診者数	1,376	1,301	3,637	3,029	3,348	3,747	814	17,252
定期的に歯石除去や歯面清掃を受けている者	45.6%	30.4%	34.7%	38.6%	44.3%	49.5%	46.6%	41.6%
受診者数	1,863	2,615	5,947	5,578	5,602	6,648	1,153	29,406
定期的に歯科検診を受けている者	15.7%	30.2%	36.8%	38.8%	44.0%	50.3%	62.5%	40.7%
受診者数	393	938	4,079	3,950	3,820	4,300	817	18,297
ときどき歯肉を自分で観察している者	37.7%	38.7%	34.3%	34.1%	36.4%	36.0%	50.3%	36.1%

第3章

市町村別健康診査（検診）結果

1 1歳6か月児歯科健康診査

対象者数 (1)	受診者数 (2)	むし歯のある者 (3)	むし歯の総数 (4)	フッ化物歯面塗布を受けたことのある者 (5)	間食として甘い食品・飲料を1日3回以上飲食する習慣を持つ者 (6)	毎日保護者が仕上げ磨きをする習慣のある者 (7)
1,302	1,216	4	7	187	73	1,098

2 2歳児歯科健康診査

対象者数 (1)	受診者数 (2)	むし歯のある者 (3)	むし歯の総数 (4)	フッ化物歯面塗布を受けたことのある者 (5)	間食として甘い食品・飲料を1日3回以上飲食する習慣を持つ者 (6)	毎日保護者が仕上げ磨きをする習慣のある者 (7)

3 3歳児歯科健康診査

対象者数 (1)	受診者数 (2)	むし歯のある者 (3)	むし歯の総数 (4)	フッ化物歯面塗布を受けたことのある者 (5)	間食として甘い食品・飲料を1日3回以上飲食する習慣を持つ者 (6)	毎日保護者が仕上げ磨きをする習慣のある者 (7)
1,431	1,333	96	234	566	49	1,224

4 保育所歯科健康診査

	対象者数 (1)	受診者数 (2)	むし歯のある者 (3)	むし歯の総数 (4)	フッ化物歯面塗布を受けたことのある者 (5)	間食として甘い食品・飲料を1日3回以上飲食する習慣を持つ者 (6)	毎日保護者が仕上げ磨きをする習慣のある者 (7)
0歳児 (01)		196	180	0	0		
1歳児 (02)		435	394	0	0		
2歳児 (03)		477	449	24	40		
3歳児 (04)		800	771	62	161		
4歳児 (05)		811	771	102	279		
5歳児 (06)		775	742	130	437		

※市町村が実施主体となっている保育所歯科健康診査結果を記入。ただし、幼稚園・認定こども園・私立保育所については把握している範囲で記入すること。

5 妊婦歯科健康診査

		19歳以下 (1)	20歳代 (2)	30歳代 (3)	40歳以上 (4)	計 (5)		
対象者数 (01)		11	410	928	74	1,423		
受診者数 (02)		0	79	230	12	321		
むし歯等の状況	健全歯数 (03)	0	1,715	4,332	231	6,278		
	未処置歯数 (04)	0	135	340	15	490		
	処置歯数 (05)	0	375	1,860	102	2,337		
	現在歯数 (06)	0	2,225	6,532	348	9,105		
	要補綴歯数 (07)	0	0	5	2	7		
	欠損補綴歯数 (08)	0	1	14	4	19		
	歯周病の状況	歯状肉出血	BOP=0 (A)	0	19	33	3	55
			BOP=1 (B)	0	60	197	9	266
BOP=9 (C)			0	0	0	0	0	
BOP=X (D)			0	0	0	0	0	
歯周ポケット		PD=0 (E)	0	26	77	4	107	
		PD=1 (F)	0	48	129	6	183	
		PD=2 (G)	0	5	24	2	31	
		PD=9 (H)	0	0	0	0	0	
	PD=X (I)	0	0	0	0	0		
歯科保健行動	歯間部清掃器具を使用している者 (14)		0	32	130	8	170	
	定期的に歯石除去や歯面清掃を受けている者 (15)		0	14	85	6	105	
	定期的に歯科検診を受けている者 (16)		0	16	80	4	100	
	ときどき歯肉を自分で観察している者 (17)		0	53	122	10	185	

6 成人歯科健康診査 (歯周病検診)

		20歳代 (1)	30歳代 (2)	40歳代 (3)	50歳代 (4)	60歳代 (5)	70歳代 (6)	80歳以上 (7)		
対象者数 (01)				2,524	2,813	1,802				
受診者数 (02)				135	160	95				
むし歯等の状況	健全歯数 (03)			2,387	2,316	1,153				
	未処置歯数 (04)			191	181	117				
	処置歯数 (05)			1,228	1,919	1,282				
	現在歯数 (06)			3,806	4,416	2,552				
	要補綴歯数 (07)			2	18	21				
	欠損補綴歯数 (08)			8	59	85				
	歯周病の状況	歯状肉出血	BOP=0 (J)			29	42	24		
			BOP=1 (K)			106	118	71		
BOP=9 (L)					0	0	0			
BOP=X (M)					0	0	0			
歯周ポケット		PD=0 (N)			52	58	29			
		PD=1 (O)			70	80	49			
		PD=2 (P)			13	22	17			
		PD=9 (Q)			0	0	0			
	PD=X (R)			0	0	0				
歯科保健行動	歯間部清掃器具を使用している者 (14)				85	107	61			
	定期的に歯石除去や歯面清掃を受けている者 (15)				46	60	34			
	定期的に歯科検診を受けている者 (16)				49	56	31			
	ときどき歯肉を自分で観察している者 (17)				64	80	48			

1 1歳6か月児歯科健康診査

対象者数 (1)	受診者数 (2)	むし歯のある者 (3)	むし歯の総数 (4)	フッ化物歯面塗布を受けたことのある者 (5)	間食として甘味食品・飲料を1日3回以上飲食する習慣を持つ者 (6)	毎日保護者が仕上げ磨きをする習慣のある者 (7)
1,429	1,188	12	33	152	92	1,095

2 2歳児歯科健康診査

対象者数 (1)	受診者数 (2)	むし歯のある者 (3)	むし歯の総数 (4)	フッ化物歯面塗布を受けたことのある者 (5)	間食として甘味食品・飲料を1日3回以上飲食する習慣を持つ者 (6)	毎日保護者が仕上げ磨きをする習慣のある者 (7)
1,602	461	10	30	100	46	453

3 3歳児歯科健康診査

対象者数 (1)	受診者数 (2)	むし歯のある者 (3)	むし歯の総数 (4)	フッ化物歯面塗布を受けたことのある者 (5)	間食として甘味食品・飲料を1日3回以上飲食する習慣を持つ者 (6)	毎日保護者が仕上げ磨きをする習慣のある者 (7)
1,642	1,155	137	447	333	126	1,138

4 保育所歯科健康診査

	対象者数 (1)	受診者数 (2)	むし歯のある者 (3)	むし歯の総数 (4)	フッ化物歯面塗布を受けたことのある者 (5)	間食として甘味食品・飲料を1日3回以上飲食する習慣を持つ者 (6)	毎日保護者が仕上げ磨きをする習慣のある者 (7)
0歳児 (01)	36	30	0	0			
1歳児 (02)	103	103	2	2			
2歳児 (03)	140	130	4	10			
3歳児 (04)	155	148	22	80			
4歳児 (05)	149	186	32	101			
5歳児 (06)	171	161	54	257			

※市町村が実施主体となっている保育所歯科健康診査結果を記入。ただし、幼稚園・認定こども園・私立保育所については把握している範囲で記入すること。

5 妊婦歯科健康診査

		19歳以下 (1)	20歳代 (2)	30歳代 (3)	40歳以上 (4)	計 (5)		
対象者数 (01)		21	527	837	53	1,438		
受診者数 (02)		3	132	267	16	418		
むし歯等の状況	健全歯数 (03)	64	2,825	4,903	300	8,092		
	未処置歯数 (04)	4	222	399	13	638		
	処置歯数 (05)	16	708	2,268	135	3,127		
	現在歯数 (06)	84	3,755	7,570	448	11,857		
	要補綴歯数 (07)	0	5	1	0	6		
	欠損補綴歯数 (08)	0	5	31	1	37		
	歯周病の状況	歯状肉出血	BOP=0 (A)	1	38	87	6	132
			BOP=1 (B)	2	94	180	10	286
BOP=9 (C)			0	0	0	0	0	
BOP=X (D)			0	0	0	0	0	
歯周ポケット		PD=0 (E)	1	67	134	7	209	
		PD=1 (F)	2	58	119	7	186	
		PD=2 (G)	0	7	14	2	23	
		PD=9 (H)	0	0	0	0	0	
		PD=X (I)	0	0	0	0	0	
		歯科保健行動	歯間部清掃用具を使用している者 (14)	0	43	126	8	177
	定期的に歯石除去や歯面清掃を受けている者 (15)	0	30	77	4	111		
	定期的に歯科検診を受けている者 (16)	0	29	73	4	106		
	ときどき歯肉を自分で観察している者 (17)	1	50	116	3	170		

6 成人歯科健康診査 (歯周病検診)

		20歳代 (1)	30歳代 (2)	40歳代 (3)	50歳代 (4)	60歳代 (5)	70歳代 (6)	80歳以上 (7)		
対象者数 (01)				32,791	27,464	20,510	22,438	15,604		
受診者数 (02)				488	379	389	679	373		
むし歯等の状況	健全歯数 (03)			7,765	4,934	4,392	6,839	2,955		
	未処置歯数 (04)			410	225	225	495	278		
	処置歯数 (05)			5,524	5,210	5,450	9,150	4,800		
	現在歯数 (06)			13,699	10,369	10,067	16,484	8,033		
	要補綴歯数 (07)			15	33	74	166	110		
	欠損補綴歯数 (08)			82	214	656	2,156	2,104		
	歯周病の状況	歯状肉出血	BOP=0 (J)			251	210	207	358	182
			BOP=1 (K)			237	169	182	317	176
BOP=9 (L)					0	0	0	4	15	
BOP=X (M)					0	0	0	0	0	
歯周ポケット		PD=0 (N)			313	224	218	329	177	
		PD=1 (O)			157	132	146	268	131	
		PD=2 (P)			18	23	25	78	49	
		PD=9 (Q)			0	0	0	4	16	
		PD=X (R)			0	0	0	0	0	
		歯科保健行動	歯間部清掃用具を使用している者 (14)			229	191	221	438	210
	定期的に歯石除去や歯面清掃を受けている者 (15)			197	182	189	416	231		
	定期的に歯科検診を受けている者 (16)			239	220	217	453	253		
	ときどき歯肉を自分で観察している者 (17)			247	213	250	437	238		

1 1歳6か月児歯科健康診査

対象者数 (1)	受診者数 (2)	むし歯のある者 (3)	むし歯の総数 (4)	フッ化物歯面塗布を受けたことのある者 (5)	間食として甘味食品・飲料を1日3回以上飲食する習慣を持つ者 (6)	毎日保護者が仕上げ磨きをする習慣のある者 (7)
773	658	12	42	70	33	612

2 2歳児歯科健康診査

対象者数 (1)	受診者数 (2)	むし歯のある者 (3)	むし歯の総数 (4)	フッ化物歯面塗布を受けたことのある者 (5)	間食として甘味食品・飲料を1日3回以上飲食する習慣を持つ者 (6)	毎日保護者が仕上げ磨きをする習慣のある者 (7)

3 3歳児歯科健康診査

対象者数 (1)	受診者数 (2)	むし歯のある者 (3)	むし歯の総数 (4)	フッ化物歯面塗布を受けたことのある者 (5)	間食として甘味食品・飲料を1日3回以上飲食する習慣を持つ者 (6)	毎日保護者が仕上げ磨きをする習慣のある者 (7)
713	668	78	276	564	41	647

4 保育所歯科健康診査

	対象者数 (1)	受診者数 (2)	むし歯のある者 (3)	むし歯の総数 (4)	フッ化物歯面塗布を受けたことのある者 (5)	間食として甘味食品・飲料を1日3回以上飲食する習慣を持つ者 (6)	毎日保護者が仕上げ磨きをする習慣のある者 (7)
0歳児 (01)		33	28	0	0		
1歳児 (02)		79	73	1	1		
2歳児 (03)		90	82	2	4		
3歳児 (04)		106	101	11	27		
4歳児 (05)		110	99	22	96		
5歳児 (06)		116	107	34	100		

※市町村が実施主体となっている保育所歯科健康診査結果を記入。ただし、幼稚園・認定こども園・私立保育所については把握している範囲で記入すること。

5 妊婦歯科健康診査

		19歳以下 (1)	20歳代 (2)	30歳代 (3)	40歳以上 (4)	計 (5)	
対象者数 (01)		9	271	413	30	723	
受診者数 (02)		0	32	72	8	112	
むし歯等の状況	健全歯数 (03)	0	716	1,488	127	2,331	
	未処置歯数 (04)	0	59	97	12	168	
	処置歯数 (05)	0	136	476	85	697	
	現在歯数 (06)	0	911	2,061	224	3,196	
	要補綴歯数 (07)	0	0	0	0	0	
	欠損補綴歯数 (08)	0	0	4	0	4	
	歯周病の状況	歯状肉出血	BOP=0 (A)				
			BOP=1 (B)				
BOP=9 (C)							
BOP=X (D)							
歯周ポケット		PD=0 (E)					
		PD=1 (F)					
		PD=2 (G)					
		PD=9 (H)					
PD=X (I)							
歯科保健行動	歯間部清掃用具を使用している者 (14)		0	13	44	3	60
	定期的に歯石除去や歯面清掃を受けている者 (15)		0	14	36	2	52
	定期的に歯科検診を受けている者 (16)		0	10	32	2	44
	ときどき歯肉を自分で観察している者 (17)		0	22	46	3	71

6 成人歯科健康診査(歯周病検診)

		20歳代 (1)	30歳代 (2)	40歳代 (3)	50歳代 (4)	60歳代 (5)	70歳代 (6)	80歳以上 (7)	
対象者数 (01)		1,011	979	1,413	1,808	1,168	1,790		
受診者数 (02)		50	59	139	63	58	78		
むし歯等の状況	健全歯数 (03)	1,253	1,230	2,467	951	700	697		
	未処置歯数 (04)	84	71	170	64	47	84		
	処置歯数 (05)	93	387	1,336	780	789	1,153		
	現在歯数 (06)	1,430	1,688	3,973	1,795	1,536	1,934		
	要補綴歯数 (07)	0	1	10	2	24	44		
	欠損補綴歯数 (08)	0	0	19	17	74	229		
	歯周病の状況	歯状肉出血	BOP=0 (J)	14	17	45	20	17	27
			BOP=1 (K)	36	42	94	43	41	51
BOP=9 (L)			0	0	0	0	0	0	
BOP=X (M)			0	0	0	0	0	0	
歯周ポケット		PD=0 (N)	38	45	84	31	29	38	
		PD=1 (O)	12	14	47	24	25	30	
		PD=2 (P)	0	0	8	8	4	10	
		PD=9 (Q)	0	0	0	0	0	0	
PD=X (R)	0	0	0	0	0	0			
歯科保健行動	歯間部清掃用具を使用している者 (14)		11	26	61	35	32	54	
	定期的に歯石除去や歯面清掃を受けている者 (15)		12	24	40	19	27	42	
	定期的に歯科検診を受けている者 (16)		11	17	34	17	21	38	
	ときどき歯肉を自分で観察している者 (17)								

1 1歳6か月児歯科健康診査

対象者数 (1)	受診者数 (2)	むし歯のある者 (3)	むし歯の総数 (4)	フッ化物歯面塗布を受けたことのある者 (5)	間食として甘味食品・飲料を1日3回以上飲食する習慣を持つ者 (6)	毎日保護者が仕上げ磨きをする習慣のある者 (7)
4,180	3,447	80	82	3,191		2,881

2 2歳児歯科健康診査

対象者数 (1)	受診者数 (2)	むし歯のある者 (3)	むし歯の総数 (4)	フッ化物歯面塗布を受けたことのある者 (5)	間食として甘味食品・飲料を1日3回以上飲食する習慣を持つ者 (6)	毎日保護者が仕上げ磨きをする習慣のある者 (7)

3 3歳児歯科健康診査

対象者数 (1)	受診者数 (2)	むし歯のある者 (3)	むし歯の総数 (4)	フッ化物歯面塗布を受けたことのある者 (5)	間食として甘味食品・飲料を1日3回以上飲食する習慣を持つ者 (6)	毎日保護者が仕上げ磨きをする習慣のある者 (7)
4,066	3,397	315	919	1,377		3,177

4 保育所歯科健康診査

	対象者数 (1)	受診者数 (2)	むし歯のある者 (3)	むし歯の総数 (4)	フッ化物歯面塗布を受けたことのある者 (5)	間食として甘味食品・飲料を1日3回以上飲食する習慣を持つ者 (6)	毎日保護者が仕上げ磨きをする習慣のある者 (7)
0歳児 (01)							
1歳児 (02)							
2歳児 (03)							
3歳児 (04)							
4歳児 (05)							
5歳児 (06)							

※市町村が実施主体となっている保育所歯科健康診査結果を記入。ただし、幼稚園・認定こども園・私立保育所については把握している範囲で記入すること。

5 妊婦歯科健康診査

		19歳以下 (1)	20歳代 (2)	30歳代 (3)	40歳以上 (4)	計 (5)		
対象者数 (01)		28	1,558	2,623	211	4,420		
受診者数 (02)		3	469	891	59	1,422		
むし歯等の状況	健全歯数 (03)	86	9,900	16,842	1,055	27,883		
	未処置歯数 (04)	0	345	496	33	874		
	処置歯数 (05)	0	1,579	3,877	260	5,216		
	現在歯数 (06)	86	11,824	20,715	1,348	33,973		
	要補綴歯数 (07)	0	4	1	0	5		
	欠損補綴歯数 (08)	0	125	310	38	473		
	歯周病の状況	歯状肉出血	BOP=0 (A)	2	106	186	13	307
			BOP=1 (B)	1	363	705	46	1,115
BOP=9 (C)			0	0	0	0	0	
BOP=X (D)			0	0	0	0	0	
歯周ポケット		PD=0 (E)	3	262	450	25	740	
		PD=1 (F)	0	178	389	26	593	
		PD=2 (G)	0	29	52	8	89	
		PD=9 (H)	0	0	0	0	0	
		PD=X (I)	0	0	0	0	0	
		歯科保健行動	歯間部清掃器具を使用している者 (14)	0	276	418	25	719
	定期的に歯石除去や歯面清掃を受けている者 (15)	0	107	275	15	397		
	定期的に歯科検診を受けている者 (16)	1	179	370	20	570		
	ときどき歯肉を自分で観察している者 (17)	0	255	535	39	829		

6 成人歯科健康診査 (歯周病検診)

		20歳代 (1)	30歳代 (2)	40歳代 (3)	50歳代 (4)	60歳代 (5)	70歳代 (6)	80歳以上 (7)		
対象者数 (01)		4,540	6,963	7,190	8,305	4,963	6,189			
受診者数 (02)		613	538	657	657	485	790			
むし歯等の状況	健全歯数 (03)	15,123	11,648	11,358	9,385	5,534	7,648			
	未処置歯数 (04)	766	878	752	809	496	921			
	処置歯数 (05)	1,555	2,899	6,432	8,027	6,817	10,491			
	現在歯数 (06)	17,444	15,425	18,542	18,221	12,847	19,060			
	要補綴歯数 (07)	9	19	8	25	53	104			
	欠損補綴歯数 (08)	5	10	83	231	448	2,159			
	歯周病の状況	歯状肉出血	BOP=0 (J)	175	161	170	174	129	234	
			BOP=1 (K)	438	377	487	483	356	550	
BOP=9 (L)			0	0	0	0	0	0		
BOP=X (M)			0	0	0	0	0	6		
歯周ポケット		PD=0 (N)	432	298	351	283	192	305		
		PD=1 (O)	172	213	264	317	230	349		
		PD=2 (P)	9	27	42	57	63	130		
		PD=9 (Q)	0	0	0	0	0	0		
		PD=X (R)	0	0	0	0	0	6		
		歯科保健行動	歯間部清掃器具を使用している者 (14)	144	279	465	509	415	706	
	定期的に歯石除去や歯面清掃を受けている者 (15)	460								
	定期的に歯科検診を受けている者 (16)		172	145	203	186	364			
	ときどき歯肉を自分で観察している者 (17)									

1 1歳6か月児歯科健康診査

対象者数 (1)	受診者数 (2)	むし歯のある者 (3)	むし歯の総数 (4)	フッ化物歯面塗布を受けたことのある者 (5)	間食として甘味食品・飲料を1日3回以上飲食する習慣を持つ者 (6)	毎日保護者が仕上げ磨きをする習慣のある者 (7)
1,261	1,242	9	25	1,185	43	1,066

2 2歳児歯科健康診査

対象者数 (1)	受診者数 (2)	むし歯のある者 (3)	むし歯の総数 (4)	フッ化物歯面塗布を受けたことのある者 (5)	間食として甘味食品・飲料を1日3回以上飲食する習慣を持つ者 (6)	毎日保護者が仕上げ磨きをする習慣のある者 (7)
1,461	842	35	95	833	62	710

3 3歳児歯科健康診査

対象者数 (1)	受診者数 (2)	むし歯のある者 (3)	むし歯の総数 (4)	フッ化物歯面塗布を受けたことのある者 (5)	間食として甘味食品・飲料を1日3回以上飲食する習慣を持つ者 (6)	毎日保護者が仕上げ磨きをする習慣のある者 (7)
1,249	1,166	113	365	1,068	33	1,099

4 保育所歯科健康診査

	対象者数 (1)	受診者数 (2)	むし歯のある者 (3)	むし歯の総数 (4)	フッ化物歯面塗布を受けたことのある者 (5)	間食として甘味食品・飲料を1日3回以上飲食する習慣を持つ者 (6)	毎日保護者が仕上げ磨きをする習慣のある者 (7)
0歳児 (01)		97	86	0	0		
1歳児 (02)		189	165	0	0		
2歳児 (03)		215	190	6	6		
3歳児 (04)		215	201	17	45		
4歳児 (05)		209	199	36	106		
5歳児 (06)		212	197	41	109		

※市町村が実施主体となっている保育所歯科健康診査結果を記入。ただし、幼稚園・認定こども園・私立保育所については把握している範囲で記入すること。

5 妊婦歯科健康診査

		19歳以下 (1)	20歳代 (2)	30歳代 (3)	40歳以上 (4)	計 (5)		
対象者数 (01)		9	499	832	87	1,427		
受診者数 (02)		0	129	302	27	458		
むし歯等の状況	健全歯数 (03)	0	2,756	5,712	405	8,873		
	未処置歯数 (04)	0	242	445	20	707		
	処置歯数 (05)	0	703	2,398	327	3,428		
	現在歯数 (06)	0	3,701	8,555	752	13,008		
	要補綴歯数 (07)	0	4	8	0	12		
	欠損補綴歯数 (08)	0	2	16	0	18		
	歯周病の状況	歯状肉出血	BOP=0 (A)	0	29	55	9	93
			BOP=1 (B)	0	99	246	18	363
BOP=9 (C)			0	1	1	0	2	
BOP=X (D)			0	0	0	0	0	
歯周ポケット		PD=0 (E)	0	66	127	11	204	
		PD=1 (F)	0	48	138	12	198	
		PD=2 (G)	0	14	36	4	54	
		PD=9 (H)	0	1	1	0	2	
		PD=X (I)	0	0	0	0	0	
		歯科保健行動	歯間部清掃器具を使用している者 (14)	0	55	166	22	243
	定期的に歯石除去や歯面清掃を受けている者 (15)	0	18	62	11	91		
	定期的に歯科検診を受けている者 (16)	0	22	65	14	101		
	ときどき歯肉を自分で観察している者 (17)	0	39	99	9	147		

6 成人歯科健康診査 (歯周病検診)

		20歳代 (1)	30歳代 (2)	40歳代 (3)	50歳代 (4)	60歳代 (5)	70歳代 (6)	80歳以上 (7)		
対象者数 (01)		0	0	29,087	23,432	15,909	14,073	6,654		
受診者数 (02)		0	0	754	516	382	401	184		
むし歯等の状況	健全歯数 (03)	0	0	11,973	6,602	4,093	3,558	1,146		
	未処置歯数 (04)	0	0	711	357	287	287	244		
	処置歯数 (05)	0	0	8,516	7,185	5,455	5,625	1,882		
	現在歯数 (06)	0	0	21,200	14,144	9,835	9,470	3,272		
	要補綴歯数 (07)	0	0	36	22	96	143	191		
	欠損補綴歯数 (08)	0	0	106	294	696	1,415	1,226		
	歯周病の状況	歯状肉出血	BOP=0 (J)	0	0	193	137	111	134	56
			BOP=1 (K)	0	0	561	379	268	260	103
BOP=9 (L)			0	0	0	0	3	6	21	
BOP=X (M)			0	0	0	0	0	1	4	
歯周ポケット		PD=0 (N)	0	0	374	221	169	152	60	
		PD=1 (O)	0	0	299	217	133	167	69	
		PD=2 (P)	0	0	81	78	77	75	30	
		PD=9 (Q)	0	0	0	0	3	6	21	
		PD=X (R)	0	0	0	0	0	1	4	
		歯科保健行動	歯間部清掃器具を使用している者 (14)	0	0	484	356	265	262	95
	定期的に歯石除去や歯面清掃を受けている者 (15)	0	0	208	159	133	127	35		
	定期的に歯科検診を受けている者 (16)	0	0	452	336	269	279	142		
	ときどき歯肉を自分で観察している者 (17)	0	0	303	253	198	180	63		

1 1歳6か月児歯科健康診査

対象者数 (1)	受診者数 (2)	むし歯のある者 (3)	むし歯の総数 (4)	フッ化物歯面塗布を受けたことのある者 (5)	間食として甘味食品・飲料を1日3回以上飲食する習慣を持つ者 (6)	毎日保護者が仕上げ磨きをする習慣のある者 (7)
3,471	3,387	82	85	501	167	3,240

2 2歳児歯科健康診査

対象者数 (1)	受診者数 (2)	むし歯のある者 (3)	むし歯の総数 (4)	フッ化物歯面塗布を受けたことのある者 (5)	間食として甘味食品・飲料を1日3回以上飲食する習慣を持つ者 (6)	毎日保護者が仕上げ磨きをする習慣のある者 (7)

3 3歳児歯科健康診査

対象者数 (1)	受診者数 (2)	むし歯のある者 (3)	むし歯の総数 (4)	フッ化物歯面塗布を受けたことのある者 (5)	間食として甘味食品・飲料を1日3回以上飲食する習慣を持つ者 (6)	毎日保護者が仕上げ磨きをする習慣のある者 (7)
3,524	3,286	438	1,471	2,151	1,261	2,981

4 保育所歯科健康診査

	対象者数 (1)	受診者数 (2)	むし歯のある者 (3)	むし歯の総数 (4)	フッ化物歯面塗布を受けたことのある者 (5)	間食として甘味食品・飲料を1日3回以上飲食する習慣を持つ者 (6)	毎日保護者が仕上げ磨きをする習慣のある者 (7)
0歳児 (01)	80	78	0	0			
1歳児 (02)	302	296	4	10			
2歳児 (03)	364	361	18	49			
3歳児 (04)	455	451	59	174			
4歳児 (05)	447	441	93	323			
5歳児 (06)	450	444	137	557			

※市町村が実施主体となっている保育所歯科健康診査結果を記入。ただし、幼稚園・認定こども園・私立保育所については把握している範囲で記入すること。

5 妊婦歯科健康診査

		19歳以下 (1)	20歳代 (2)	30歳代 (3)	40歳以上 (4)	計 (5)		
対象者数 (01)		11	1,241	2,225	211	3,688		
受診者数 (02)		1	270	555	56	882		
むし歯等の状況	健全歯数 (03)	25	5,729	10,591	926	17,271		
	未処置歯数 (04)	0	498	885	55	1,438		
	処置歯数 (05)	3	1,448	4,814	586	6,351		
	現在歯数 (06)	28	7,675	15,790	1,567	25,060		
	要補綴歯数 (07)	0	5	9	0	14		
	欠損補綴歯数 (08)	0	6	23	5	34		
	歯周病の状況	歯状肉出血	BOP=0 (A)	1	72	158	16	247
			BOP=1 (B)	0	198	397	40	635
BOP=9 (C)			0	0	0	0	0	
BOP=X (D)			0	0	0	0	0	
歯周ポケット		PD=0 (E)	1	119	223	18	361	
		PD=1 (F)	0	111	230	30	371	
		PD=2 (G)	0	40	102	8	150	
		PD=9 (H)	0	0	0	0	0	
PD=X (I)	0	0	0	0	0			
歯科保健行動	歯間部清掃器具を使用している者 (14)		1	124	349	35	509	
	定期的に歯石除去や歯面清掃を受けている者 (15)							
	定期的に歯科検診を受けている者 (16)		0	95	220	26	341	
	ときどき歯肉を自分で観察している者 (17)							

6 成人歯科健康診査 (歯周病検診)

		20歳代 (1)	30歳代 (2)	40歳代 (3)	50歳代 (4)	60歳代 (5)	70歳代 (6)	80歳以上 (7)		
対象者数 (01)		55,664	60,852	77,751	69,544	54,076	62,926	40,188		
受診者数 (02)		414	611	378	285	335	464	322		
むし歯等の状況	健全歯数 (03)	9,644	12,068	5,999	3,669	3,637	4,304	1,960		
	未処置歯数 (04)	736	948	398	236	290	412	339		
	処置歯数 (05)	1,333	4,385	4,233	3,871	4,529	6,374	3,674		
	現在歯数 (06)	11,713	17,401	10,630	7,776	8,456	11,090	5,973		
	要補綴歯数 (07)	8	5	17	31	118	197	160		
	欠損補綴歯数 (08)	3	29	65	173	734	1,616	2,791		
	歯周病の状況	歯状肉出血	BOP=0 (J)	153	233	155	128	162	207	103
			BOP=1 (K)	261	378	223	157	171	256	186
BOP=9 (L)			0	0	0	0	0	0	0	
BOP=X (M)			0	0	0	0	2	1	33	
歯周ポケット		PD=0 (N)	238	298	175	123	132	142	66	
		PD=1 (O)	138	246	134	101	105	141	111	
		PD=2 (P)	38	67	69	61	96	180	114	
		PD=9 (Q)	0	0	0	0	0	0	0	
		PD=X (R)	0	0	0	0	2	1	31	
		歯科保健行動	歯間部清掃器具を使用している者 (14)		132	328	251	209	226	342
定期的に歯石除去や歯面清掃を受けている者 (15)										
定期的に歯科検診を受けている者 (16)		111	217	174	146	184	310	204		
ときどき歯肉を自分で観察している者 (17)										

1 1歳6か月児歯科健康診査

対象者数 (1)	受診者数 (2)	むし歯のある者 (3)	むし歯の総数 (4)	フッ化物歯面塗布を受けたことのある者 (5)	間食として甘い食品・飲料を1日3回以上飲食する習慣を持つ者 (6)	毎日保護者が仕上げ磨きをする習慣のある者 (7)
2,150	2,088	13	38		117	2,063

2 2歳児歯科健康診査

対象者数 (1)	受診者数 (2)	むし歯のある者 (3)	むし歯の総数 (4)	フッ化物歯面塗布を受けたことのある者 (5)	間食として甘い食品・飲料を1日3回以上飲食する習慣を持つ者 (6)	毎日保護者が仕上げ磨きをする習慣のある者 (7)
586	467	7	14	442	25	466

3 3歳児歯科健康診査

対象者数 (1)	受診者数 (2)	むし歯のある者 (3)	むし歯の総数 (4)	フッ化物歯面塗布を受けたことのある者 (5)	間食として甘い食品・飲料を1日3回以上飲食する習慣を持つ者 (6)	毎日保護者が仕上げ磨きをする習慣のある者 (7)
2,103	2,055	142	362	1,293	83	1,997

4 保育所歯科健康診査

	対象者数 (1)	受診者数 (2)	むし歯のある者 (3)	むし歯の総数 (4)	フッ化物歯面塗布を受けたことのある者 (5)	間食として甘い食品・飲料を1日3回以上飲食する習慣を持つ者 (6)	毎日保護者が仕上げ磨きをする習慣のある者 (7)
0歳児 (01)		184	157	1	1		
1歳児 (02)		399	358	1	4		
2歳児 (03)		449	420	21	52		
3歳児 (04)		544	521	45	112		
4歳児 (05)		475	466	60	154		
5歳児 (06)		488	461	98	289		

※市町村が実施主体となっている保育所歯科健康診査結果を記入。ただし、幼稚園・認定こども園・私立保育所については把握している範囲で記入すること。

5 妊婦歯科健康診査

		19歳以下 (1)	20歳代 (2)	30歳代 (3)	40歳以上 (4)	計 (5)		
対象者数 (01)		11	686	1,460	105	2,262		
受診者数 (02)		0	159	373	35	567		
むし歯等の状況	健全歯数 (03)	0	3,316	7,040	595	10,951		
	未処置歯数 (04)	0	262	455	23	740		
	処置歯数 (05)	0	890	3,038	357	4,285		
	現在歯数 (06)	0	4,468	10,533	975	15,976		
	要補綴歯数 (07)	0	5	14	2	21		
	欠損補綴歯数 (08)	0	5	10	2	17		
	歯周病の状況	歯状肉出血	BOP=0 (A)	0	18	65	8	91
			BOP=1 (B)	0	141	308	27	476
BOP=9 (C)			0	0	0	0	0	
BOP=X (D)			0	0	0	0	0	
歯周ポケット		PD=0 (E)	0	41	133	16	190	
		PD=1 (F)	0	103	197	15	315	
		PD=2 (G)	0	15	43	4	62	
		PD=9 (H)	0	0	0	0	0	
		PD=X (I)	0	0	0	0	0	
		歯科保健行動	歯間部清掃器具を使用している者 (14)	0	58	200	21	279
	定期的に歯石除去や歯面清掃を受けている者 (15)	0	70	172	18	260		
	定期的に歯科検診を受けている者 (16)	0	61	154	16	231		
	ときどき歯肉を自分で観察している者 (17)	0	87	176	19	282		

6 成人歯科健康診査 (歯周病検診)

		20歳代 (1)	30歳代 (2)	40歳代 (3)	50歳代 (4)	60歳代 (5)	70歳代 (6)	80歳以上 (7)		
対象者数 (01)		1,464	2,205	32,104	21,699	19,368	24,585	13,873		
受診者数 (02)		37	84	148	98	65	26	30		
むし歯等の状況	健全歯数 (03)	956	1,699	2,701	1,895	807	303	226		
	未処置歯数 (04)	37	115	175	78	48	17	16		
	処置歯数 (05)	66	579	1,348	1,259	854	293	354		
	現在歯数 (06)	1,059	2,393	4,224	2,732	1,709	613	596		
	要補綴歯数 (07)	1	0	4	7	3	15	1		
	欠損補綴歯数 (08)	0	5	20	26	73	94	232		
	歯周病の状況	歯状肉出血	BOP=0 (J)	9	16	25	23	14	9	8
			BOP=1 (K)	28	68	123	75	50	17	22
BOP=9 (L)			0	0	0	0	0	0	0	
BOP=X (M)			0	0	0	0	1	0	0	
歯周ポケット		PD=0 (N)	20	29	63	36	29	7	3	
		PD=1 (O)	15	47	69	46	23	14	13	
		PD=2 (P)	2	8	16	16	12	5	14	
		PD=9 (Q)	0	0	0	0	0	0	0	
		PD=X (R)	0	0	0	0	1	0	0	
		歯科保健行動	歯間部清掃器具を使用している者 (14)	5	30	77	63	41	17	25
	定期的に歯石除去や歯面清掃を受けている者 (15)	12	24	61	49	33	14	13		
	定期的に歯科検診を受けている者 (16)	7	23	49	41	28	12	18		
	ときどき歯肉を自分で観察している者 (17)	12	34	67	47	24	16	20		

1 1歳6か月児歯科健康診査

対象者数 (1)	受診者数 (2)	むし歯のある者 (3)	むし歯の総数 (4)	フッ化物歯面塗布 を受けたことのある者 (5)	間食として甘味食品・飲料を1日3 回以上飲食する習慣 を持つ者 (6)	毎日保護者が仕上げ 磨きをする習慣 のある者 (7)
757	700	5	17	0	54	610

2 2歳児歯科健康診査

対象者数 (1)	受診者数 (2)	むし歯のある者 (3)	むし歯の総数 (4)	フッ化物歯面塗布 を受けたことのある者 (5)	間食として甘味食品・飲料を1日3 回以上飲食する習慣 を持つ者 (6)	毎日保護者が仕上げ 磨きをする習慣 のある者 (7)
774	569	23	65	527	45	524

3 3歳児歯科健康診査

対象者数 (1)	受診者数 (2)	むし歯のある者 (3)	むし歯の総数 (4)	フッ化物歯面塗布 を受けたことのある者 (5)	間食として甘味食品・飲料を1日3 回以上飲食する習慣 を持つ者 (6)	毎日保護者が仕上げ 磨きをする習慣 のある者 (7)
943	880	85	256	738	29	769

4 保育所歯科健康診査

	対象者数 (1)	受診者数 (2)	むし歯のある者 (3)	むし歯の総数 (4)	フッ化物歯面塗布 を受けたことのある者 (5)	間食として甘味食品・飲料を1日3 回以上飲食する習慣 を持つ者 (6)	毎日保護者が仕上げ 磨きをする習慣 のある者 (7)
0歳児 (01)	33	31	0	0	3	0	17
1歳児 (02)	43	41	3	10	13	0	39
2歳児 (03)	66	59	4	18	35	0	50
3歳児 (04)	71	69	7	31	55	1	68
4歳児 (05)	67	67	14	47	58	3	66
5歳児 (06)	58	57	19	77	49	0	53

※市町村が実施主体となっている保育所歯科健康診査結果を記入。ただし、幼稚園・認定こども園・私立保育所については把握している範囲で記入すること。

5 妊婦歯科健康診査

		19歳以下 (1)	20歳代 (2)	30歳代 (3)	40歳以上 (4)	計 (5)	
対象者数 (01)		10	242	443	45	740	
受診者数 (02)		0	25	63	6	94	
むし 歯 等 の 状 況	健全歯数 (03)	0	565	1,064	85	1,714	
	未処置歯数 (04)	0	29	135	10	174	
	処置歯数 (05)	0	114	576	69	759	
	現在歯数 (06)	0	708	1,775	164	2,647	
	要補綴歯数 (07)	0	2	7	1	10	
	欠損補綴歯数 (08)	0	0	2	0	2	
	歯 周 病 の 状 況	CPI TN=0 (09)	0	3	5	0	8
		CPI TN=1 (10)	0	4	6	0	10
CPI TN=2 (11)		0	7	21	2	30	
CPI TN=3 (12)		0	8	27	2	37	
CPI TN=4 (13)		0	3	4	2	9	
歯 科 保 健 行 動	歯間部清掃用具を使用している者 (14)	0	6	26	4	36	
	定期的に歯石除去や歯面清掃を受けている者 (15)	0	9	29	5	43	
	定期的に歯科検診を受けている者 (16)	0	4	21	4	29	
	ときどき歯肉を自分で観察している者 (17)	0	13	40	3	56	

6 成人歯科健康診査 (歯周病検診)

		20歳代 (1)	30歳代 (2)	40歳代 (3)	50歳代 (4)	60歳代 (5)	70歳代 (6)	80歳以上 (7)	
対象者数 (01)		12,185	13,103	20,335	17,945	15,830	20,091	12,485	
受診者数 (02)		39	28	43	66	64	16	5	
むし 歯 等 の 状 況	健全歯数 (03)	953	584	788	975	809	152	69	
	未処置歯数 (04)	51	52	31	106	27	7	4	
	処置歯数 (05)	107	157	392	788	859	246	55	
	現在歯数 (06)	1,111	793	1,211	1,869	1,695	405	128	
	要補綴歯数 (07)	0	1	3	0	4	12	0	
	欠損補綴歯数 (08)	1	0	6	9	51	24	15	
	歯 周 病 の 状 況	CPI TN=0 (09)	9	5	6	4	1	2	0
		CPI TN=1 (10)	3	2	6	3	2	0	0
CPI TN=2 (11)		13	11	18	29	27	6	3	
CPI TN=3 (12)		13	9	12	23	24	4	2	
CPI TN=4 (13)		1	1	1	7	10	4	0	
歯 科 保 健 行 動	歯間部清掃用具を使用している者 (14)	8	9	21	27	33	6	5	
	定期的に歯石除去や歯面清掃を受けている者 (15)	5	17	17	10	27	8	4	
	定期的に歯科検診を受けている者 (16)	7	6	14	8	20	8	2	
	ときどき歯肉を自分で観察している者 (17)	25	21	24	30	33	7	3	

1 1歳6か月児歯科健康診査

対象者数 (1)	受診者数 (2)	むし歯のある者 (3)	むし歯の総数 (4)	フッ化物歯面塗布を受けたことのある者 (5)	間食として甘い食品・飲料を1日3回以上飲食する習慣を持つ者 (6)	毎日保護者が仕上げ磨きをする習慣のある者 (7)
899	871	6	17			812

2 2歳児歯科健康診査

対象者数 (1)	受診者数 (2)	むし歯のある者 (3)	むし歯の総数 (4)	フッ化物歯面塗布を受けたことのある者 (5)	間食として甘い食品・飲料を1日3回以上飲食する習慣を持つ者 (6)	毎日保護者が仕上げ磨きをする習慣のある者 (7)

3 3歳児歯科健康診査

対象者数 (1)	受診者数 (2)	むし歯のある者 (3)	むし歯の総数 (4)	フッ化物歯面塗布を受けたことのある者 (5)	間食として甘い食品・飲料を1日3回以上飲食する習慣を持つ者 (6)	毎日保護者が仕上げ磨きをする習慣のある者 (7)
950	889	124	352	577		853

4 保育所歯科健康診査

	対象者数 (1)	受診者数 (2)	むし歯のある者 (3)	むし歯の総数 (4)	フッ化物歯面塗布を受けたことのある者 (5)	間食として甘い食品・飲料を1日3回以上飲食する習慣を持つ者 (6)	毎日保護者が仕上げ磨きをする習慣のある者 (7)
0歳児 (01)		28	24	0	0		
1歳児 (02)		76	70	0	0		
2歳児 (03)		55	51	3	6		
3歳児 (04)		61	57	5	12		
4歳児 (05)		66	62	16	51		
5歳児 (06)		72	70	28	53		

※市町村が実施主体となっている保育所歯科健康診査結果を記入。ただし、幼稚園・認定こども園・私立保育所については把握している範囲で記入すること。

5 妊婦歯科健康診査

		19歳以下 (1)	20歳代 (2)	30歳代 (3)	40歳以上 (4)	計 (5)		
対象者数 (01)		24	393	449	44	910		
受診者数 (02)		2	58	77	7	144		
むし歯等の状況	健全歯数 (03)	50	1,269	1,415	120	2,854		
	未処置歯数 (04)	0	64	90	13	167		
	処置歯数 (05)	8	330	671	67	1,076		
	現在歯数 (06)	58	1,663	2,176	200	4,097		
	要補綴歯数 (07)	0	2	6	0	8		
	欠損補綴歯数 (08)	0	4	7	1	12		
	歯周病の状況	歯状肉出血	BOP=0 (A)	0	21	15	4	40
			BOP=1 (B)	2	37	62	3	104
BOP=9 (C)			0	0	0	0	0	
BOP=X (D)			0	0	0	0	0	
歯周ポケット		PD=0 (E)	2	33	34	4	73	
		PD=1 (F)	0	19	28	3	50	
		PD=2 (G)	0	6	15	0	21	
		PD=9 (H)	0	0	0	0	0	
		PD=X (I)	0	0	0	0	0	
		歯科保健行動	歯間部清掃器具を使用している者 (14)	0	23	34	4	61
	定期的に歯石除去や歯面清掃を受けている者 (15)	0	17	28	3	48		
	定期的に歯科検診を受けている者 (16)	0	17	16	3	36		
	ときどき歯肉を自分で観察している者 (17)	1	27	31	3	62		

6 成人歯科健康診査 (歯周病検診)

		20歳代 (1)	30歳代 (2)	40歳代 (3)	50歳代 (4)	60歳代 (5)	70歳代 (6)	80歳以上 (7)		
対象者数 (01)		3,016	2,962	4,480	4,169	3,787	3,015	1,508		
受診者数 (02)		123	129	212	202	290	232	99		
むし歯等の状況	健全歯数 (03)	2,982	2,656	3,314	2,540	3,056	2,077	676		
	未処置歯数 (04)	118	159	192	131	158	127	79		
	処置歯数 (05)	434	865	2,499	2,860	4,145	3,151	1,260		
	現在歯数 (06)	3,534	3,680	6,005	5,531	7,359	5,355	2,015		
	要補綴歯数 (07)	0	8	30	39	109	67	78		
	欠損補綴歯数 (08)	4	6	39	137	475	717	508		
	歯周病の状況	歯状肉出血	BOP=0 (J)	60	58	92	85	117	82	34
			BOP=1 (K)	63	71	119	114	167	137	50
BOP=9 (L)			0	0	1	3	4	10	6	
BOP=X (M)			0	0	0	0	2	3	9	
歯周ポケット		PD=0 (N)	79	69	97	78	107	63	19	
		PD=1 (O)	39	44	82	86	114	93	39	
		PD=2 (P)	5	16	30	32	63	68	29	
		PD=9 (Q)	0	0	3	6	6	5	12	
		PD=X (R)	0	0	0	0	0	3	0	
		歯科保健行動	歯間部清掃器具を使用している者 (14)	24	50	101	113	174	130	56
	定期的な歯石除去や歯面清掃を受けている者 (15)	19	42	77	89	148	118	47		
	定期的な歯科検診を受けている者 (16)	19	32	61	70	123	102	58		
	ときどき歯肉を自分で観察している者 (17)	36	42	78	102	173	123	54		

1 1歳6か月児歯科健康診査

対象者数 (1)	受診者数 (2)	むし歯のある者 (3)	むし歯の総数 (4)	フッ化物歯面塗布を受けたことのある者 (5)	間食として甘味食品・飲料を1日3回以上飲食する習慣を持つ者 (6)	毎日保護者が仕上げ磨きをする習慣のある者 (7)
1,188	940	13	47	100		820

2 2歳児歯科健康診査

対象者数 (1)	受診者数 (2)	むし歯のある者 (3)	むし歯の総数 (4)	フッ化物歯面塗布を受けたことのある者 (5)	間食として甘味食品・飲料を1日3回以上飲食する習慣を持つ者 (6)	毎日保護者が仕上げ磨きをする習慣のある者 (7)
992	699	38	116	138		647

3 3歳児歯科健康診査

対象者数 (1)	受診者数 (2)	むし歯のある者 (3)	むし歯の総数 (4)	フッ化物歯面塗布を受けたことのある者 (5)	間食として甘味食品・飲料を1日3回以上飲食する習慣を持つ者 (6)	毎日保護者が仕上げ磨きをする習慣のある者 (7)
1,075	860	117	412	286		810

4 保育所歯科健康診査

	対象者数 (1)	受診者数 (2)	むし歯のある者 (3)	むし歯の総数 (4)	フッ化物歯面塗布を受けたことのある者 (5)	間食として甘味食品・飲料を1日3回以上飲食する習慣を持つ者 (6)	毎日保護者が仕上げ磨きをする習慣のある者 (7)
0歳児 (01)		78	63	0	0		
1歳児 (02)		381	345	11	29		
2歳児 (03)		458	414	47	178		
3歳児 (04)		547	503	105	390		
4歳児 (05)		580	497	137	698		
5歳児 (06)		511	485	179	681		

※市町村が実施主体となっている保育所歯科健康診査結果を記入。ただし、幼稚園・認定こども園・私立保育所については把握している範囲で記入すること。

5 妊婦歯科健康診査

		19歳以下 (1)	20歳代 (2)	30歳代 (3)	40歳以上 (4)	計 (5)		
対象者数 (01)		7	232	251	16	506		
受診者数 (02)		0	19	39	2	60		
むし歯等の状況	健全歯数 (03)		443	752	32	1,227		
	未処置歯数 (04)		15	33	0	48		
	処置歯数 (05)		86	305	24	415		
	現在歯数 (06)		544	1,090	56	1,690		
	要補綴歯数 (07)		0	0	0	0		
	欠損補綴歯数 (08)			5	5	0	10	
	歯周病の状況	歯状肉出血	BOP=0 (A)		8	20	1	29
			BOP=1 (B)		11	19	1	31
BOP=9 (C)				0	0	0	0	
BOP=X (D)				0	0	0	0	
歯周ポケット		PD=0 (E)		8	15	1	24	
		PD=1 (F)		10	22	0	32	
		PD=2 (G)		1	2	1	4	
		PD=9 (H)		0	0	0	0	
		PD=X (I)		0	0	0	0	
		歯科保健行動	歯間部清掃器具を使用している者 (14)		4	16	1	21
	定期的に歯石除去や歯面清掃を受けている者 (15)		7	9	0	16		
	定期的に歯科検診を受けている者 (16)		7	10	0	17		
	ときどき歯肉を自分で観察している者 (17)		6	12	1	19		

6 成人歯科健康診査 (歯周病検診)

		20歳代 (1)	30歳代 (2)	40歳代 (3)	50歳代 (4)	60歳代 (5)	70歳代 (6)	80歳以上 (7)		
対象者数 (01)		19,547	17,432	20,477	15,365	16,155	13,315	8,048		
受診者数 (02)		33	89	78	54	80	109	24		
むし歯等の状況	健全歯数 (03)	780	1,790	1,253	647	918	1,046	212		
	未処置歯数 (04)	35	95	70	87	122	149	24		
	処置歯数 (05)	170	661	880	758	1,095	1,432	313		
	現在歯数 (06)	985	2,546	2,203	1,492	2,135	2,627	549		
	要補綴歯数 (07)	2	7	6	5	18	25	10		
	欠損補綴歯数 (08)	0	4	15	21	89	317	78		
	歯周病の状況	歯状肉出血	BOP=0 (J)	10	24	23	21	31	37	6
			BOP=1 (K)	23	65	55	33	49	70	17
BOP=9 (L)			0	0	0	0	0	0	0	
BOP=X (M)			0	0	0	0	0	2	1	
歯周ポケット		PD=0 (N)	15	41	28	8	25	16	0	
		PD=1 (O)	15	40	42	29	40	53	11	
		PD=2 (P)	3	8	8	17	15	38	12	
		PD=9 (Q)	0	0	0	0	0	0	0	
		PD=X (R)	0	0	0	0	0	2	1	
		歯科保健行動	歯間部清掃器具を使用している者 (14)	9	39	35	28	43	53	12
	定期的に歯石除去や歯面清掃を受けている者 (15)	4	17	16	12	17	19	5		
	定期的に歯科検診を受けている者 (16)	5	21	18	19	30	28	7		
	ときどき歯肉を自分で観察している者 (17)	17	26	22	13	17	26	1		

1 1歳6か月児歯科健康診査

対象者数 (1)	受診者数 (2)	むし歯のある者 (3)	むし歯の総数 (4)	フッ化物歯面塗布を受けたことのある者 (5)	間食として甘味食品・飲料を1日3回以上飲食する習慣を持つ者 (6)	毎日保護者が仕上げ磨きをする習慣のある者 (7)
951	904	3	6		60	744

2 2歳児歯科健康診査 ※2歳、2歳半、3歳が対象の幼児歯科健診の実績です。

対象者数 (1)	受診者数 (2)	むし歯のある者 (3)	むし歯の総数 (4)	フッ化物歯面塗布を受けたことのある者 (5)	間食として甘味食品・飲料を1日3回以上飲食する習慣を持つ者 (6)	毎日保護者が仕上げ磨きをする習慣のある者 (7)
2,988	2,187	68	206	1,968		

3 3歳児歯科健康診査

対象者数 (1)	受診者数 (2)	むし歯のある者 (3)	むし歯の総数 (4)	フッ化物歯面塗布を受けたことのある者 (5)	間食として甘味食品・飲料を1日3回以上飲食する習慣を持つ者 (6)	毎日保護者が仕上げ磨きをする習慣のある者 (7)
1,059	950	105	345		60	876

4 保育所歯科健康診査

	対象者数 (1)	受診者数 (2)	むし歯のある者 (3)	むし歯の総数 (4)	フッ化物歯面塗布を受けたことのある者 (5)	間食として甘味食品・飲料を1日3回以上飲食する習慣を持つ者 (6)	毎日保護者が仕上げ磨きをする習慣のある者 (7)
0歳児 (01)		85	84	0	0		
1歳児 (02)		101	100	1	1		
2歳児 (03)		181	130	6	18		
3歳児 (04)		159	154	16	55		
4歳児 (05)		165	160	27	83		
5歳児 (06)		172	167	38	160		

※市町村が実施主体となっている保育所歯科健康診査結果を記入。ただし、幼稚園・認定こども園・私立保育所については把握している範囲で記入すること。

5 妊婦歯科健康診査

		19歳以下 (1)	20歳代 (2)	30歳代 (3)	40歳以上 (4)	計 (5)	
対象者数 (01)							
受診者数 (02)							
むし歯等の状況	健全歯数 (03)						
	未処置歯数 (04)						
	処置歯数 (05)						
	現在歯数 (06)						
	要補綴歯数 (07)						
	欠損補綴歯数 (08)						
	歯周病の状況	歯状肉出血	BOP=0 (A)				
			BOP=1 (B)				
BOP=9 (C)							
BOP=X (D)							
歯周ポケット		PD=0 (E)					
		PD=1 (F)					
		PD=2 (G)					
		PD≦9 (H)					
		PD=X (I)					
歯科保健行動	歯間部清掃器具を使用している者 (14)						
	定期的に歯石除去や歯面清掃を受けている者 (15)						
	定期的に歯科検診を受けている者 (16)						
	ときどき歯肉を自分で観察している者 (17)						

6 成人歯科健康診査 (歯周病検診)

		19歳・20歳代 (1)	30歳代 (2)	40歳代 (3)	50歳代 (4)	60歳代 (5)	70歳代 (6)	80歳以上 (7)	
対象者数 (01)		17,078	18,462	25,860	22,132	25,757	26,434	13,527	
受診者数 (02)		71	125	113	69	149	196	65	
むし歯等の状況	健全歯数 (03)	1,788	2,544	1,912	988	1,758	2,197	544	
	未処置歯数 (04)	94	133	162	30	63	169	106	
	処置歯数 (05)	184	941	1,104	882	2,182	2,596	798	
	現在歯数 (06)	2,016	3,618	3,178	1,895	3,953	4,962	1,448	
	要補綴歯数 (07)	0	0	0	0	0	7	45	
	欠損補綴歯数 (08)	0	2	14	15	192	427	340	
歯周病の状況	歯状肉出血	BOP=0 (J)	30	63	54	35	72	83	24
		BOP=1 (K)	41	62	59	34	77	113	41
		BOP=9 (L)	0	0	0	0	0	0	0
		BOP=X (M)	0	0	0	0	0	0	0
	歯周ポケット	PD=0 (N)	34	56	56	33	64	85	18
		PD=1 (O)	31	53	42	25	61	75	26
		PD=2 (P)	6	16	15	11	24	34	20
		PD=9 (Q)	0	0	0	0	0	0	0
		PD=X (R)	0	0	0	0	0	2	1
歯科保健行動	歯間部清掃器具を使用している者 (14)	10	49	51	36	74	97	28	
	定期的に歯石除去や歯面清掃を受けている者 (15)	17	40	40	30	75	106	30	
	定期的に歯科検診を受けている者 (16)	9	24	20	22	45	69	17	
	ときどき歯肉を自分で観察している者 (17)	17	31	22	26	36	57	21	

1 1歳6か月児歯科健康診査

対象者数 (1)	受診者数 (2)	むし歯のある者 (3)	むし歯の総数 (4)	フッ化物歯面塗布を受けたことのある者 (5)	間食として甘味食品・飲料を1日3回以上飲食する習慣を持つ者 (6)	毎日保護者が仕上げ磨きをする習慣のある者 (7)
685	664	8	8		44	628

2 2歳児歯科健康診査

対象者数 (1)	受診者数 (2)	むし歯のある者 (3)	むし歯の総数 (4)	フッ化物歯面塗布を受けたことのある者 (5)	間食として甘味食品・飲料を1日3回以上飲食する習慣を持つ者 (6)	毎日保護者が仕上げ磨きをする習慣のある者 (7)
771	617	21	52	150	51	586

3 3歳児歯科健康診査

対象者数 (1)	受診者数 (2)	むし歯のある者 (3)	むし歯の総数 (4)	フッ化物歯面塗布を受けたことのある者 (5)	間食として甘味食品・飲料を1日3回以上飲食する習慣を持つ者 (6)	毎日保護者が仕上げ磨きをする習慣のある者 (7)
790	745	94	296	330	56	718

4 保育所歯科健康診査

	対象者数 (1)	受診者数 (2)	むし歯のある者 (3)	むし歯の総数 (4)	フッ化物歯面塗布を受けたことのある者 (5)	間食として甘味食品・飲料を1日3回以上飲食する習慣を持つ者 (6)	毎日保護者が仕上げ磨きをする習慣のある者 (7)
0歳児 (01)		14	12	0	0		
1歳児 (02)		30	30	0	0		
2歳児 (03)		48	47	3	4		
3歳児 (04)		49	47	5	11		
4歳児 (05)		48	48	4	7		
5歳児 (06)		52	50	8	16		

※市町村が実施主体となっている保育所歯科健康診査結果を記入。ただし、幼稚園・認定こども園・私立保育所については把握している範囲で記入すること。

5 妊婦歯科健康診査

		19歳以下 (1)	20歳代 (2)	30歳代 (3)	40歳以上 (4)	計 (5)	
対象者数 (01)							
受診者数 (02)							
むし歯等の状況	健全歯数 (03)						
	未処置歯数 (04)						
	処置歯数 (05)						
	現在歯数 (06)						
	要補綴歯数 (07)						
	欠損補綴歯数 (08)						
	歯周病の状況	歯状肉出血	BOP=0 (A)				
			BOP=1 (B)				
BOP=9 (C)							
BOP=X (D)							
歯周ポケット		PD=0 (E)					
		PD=1 (F)					
		PD=2 (G)					
		PD=9 (H)					
		PD=X (I)					
		歯科保健行動	歯間部清掃器具を使用している者 (14)				
定期的に歯石除去や歯面清掃を受けている者 (15)							
定期的に歯科検診を受けている者 (16)							
ときどき歯肉を自分で観察している者 (17)							

6 成人歯科健康診査 (歯周病検診)

		20歳代 (1)	30歳代 (2)	40歳代 (3)	50歳代 (4)	60歳代 (5)	70歳代 (6)	80歳以上 (7)	
対象者数 (01)		849	888	1,307	1,456	907	1,609		
受診者数 (02)		13	19	17	19	8	21		
むし歯等の状況	健全歯数 (03)	349	464	275	326	111	220		
	未処置歯数 (04)	14	19	10	13	2	4		
	処置歯数 (05)	10	57	201	198	112	275		
	現在歯数 (06)	373	540	486	537	225	499		
	要補綴歯数 (07)	14	19	9	10	1	4		
	欠損補綴歯数 (08)	0	0	2	5	3	7		
	歯周病の状況	歯状肉出血	BOP=0 (J)	6	7	5	7	6	10
			BOP=1 (K)	7	12	12	12	2	11
BOP=9 (L)			0	0	0	0	0	0	
BOP=X (M)			0	0	0	0	0	0	
歯周ポケット		PD=0 (N)	7	6	8	8	7	9	
		PD=1 (O)	5	10	4	7	1	8	
		PD=2 (P)	1	3	5	4	0	4	
		PD=9 (Q)	0	0	0	0	0	0	
		PD=X (R)	0	0	0	0	0	0	
		歯科保健行動	歯間部清掃器具を使用している者 (14)	4	0	9	14	4	14
定期的に歯石除去や歯面清掃を受けている者 (15)	0	0	4	1	0	4			
定期的に歯科検診を受けている者 (16)	1	1	5	2	4	4			
ときどき歯肉を自分で観察している者 (17)	0	1	1	3	2	5			

1 1歳6か月児歯科健康診査

対象者数 (1)	受診者数 (2)	むし歯のある者 (3)	むし歯の総数 (4)	フッ化物歯面塗布を受けたことのある者 (5)	間食として甘い食品・飲料を1日3回以上飲食する習慣を持つ者 (6)	毎日保護者が仕上げ磨きをする習慣のある者 (7)
294	278	1	2	0	0	274

2 2歳児歯科健康診査

対象者数 (1)	受診者数 (2)	むし歯のある者 (3)	むし歯の総数 (4)	フッ化物歯面塗布を受けたことのある者 (5)	間食として甘い食品・飲料を1日3回以上飲食する習慣を持つ者 (6)	毎日保護者が仕上げ磨きをする習慣のある者 (7)
312	282	21	57	32	10	267

3 3歳児歯科健康診査

対象者数 (1)	受診者数 (2)	むし歯のある者 (3)	むし歯の総数 (4)	フッ化物歯面塗布を受けたことのある者 (5)	間食として甘い食品・飲料を1日3回以上飲食する習慣を持つ者 (6)	毎日保護者が仕上げ磨きをする習慣のある者 (7)
362	321	61	181	291	1	303

4 保育所歯科健康診査

	対象者数 (1)	受診者数 (2)	むし歯のある者 (3)	むし歯の総数 (4)	フッ化物歯面塗布を受けたことのある者 (5)	間食として甘い食品・飲料を1日3回以上飲食する習慣を持つ者 (6)	毎日保護者が仕上げ磨きをする習慣のある者 (7)
0歳児 (01)		52	44	0	0		
1歳児 (02)		112	96	3	7		
2歳児 (03)		147	135	16	48		
3歳児 (04)		260	232	38	123		
4歳児 (05)		374	326	104	463		
5歳児 (06)		350	297	120	535		

※市町村が実施主体となっている保育所歯科健康診査結果を記入。ただし、幼稚園・認定こども園・私立保育所については把握している範囲で記入すること。

5 妊婦歯科健康診査

		19歳以下 (1)	20歳代 (2)	30歳代 (3)	40歳以上 (4)	計 (5)	
対象者数 (01)							
受診者数 (02)							
むし歯等の状況	健全歯数 (03)						
	未処置歯数 (04)						
	処置歯数 (05)						
	現在歯数 (06)						
	要補綴歯数 (07)						
	欠損補綴歯数 (08)						
	歯周病の状況	歯状肉出血	BOP=0 (A)				
			BOP=1 (B)				
BOP=9 (C)							
BOP=X (D)							
歯周ポケット		PD=0 (E)					
		PD=1 (F)					
		PD=2 (G)					
		PD=9 (H)					
PD=X (I)							
歯科保健行動	歯間部清掃用具を使用している者 (14)						
	定期的に歯石除去や歯面清掃を受けている者 (15)						
	定期的に歯科検診を受けている者 (16)						
	ときどき歯肉を自分で観察している者 (17)						

6 成人歯科健康診査 (歯周病検診)

		20歳代 (1)	30歳代 (2)	40歳代 (3)	50歳代 (4)	60歳代 (5)	70歳代 (6)	80歳以上 (7)	
対象者数 (01)									
受診者数 (02)									
むし歯等の状況	健全歯数 (03)								
	未処置歯数 (04)								
	処置歯数 (05)								
	現在歯数 (06)								
	要補綴歯数 (07)								
	欠損補綴歯数 (08)								
	歯周病の状況	歯状肉出血	BOP=0 (J)						
			BOP=1 (K)						
BOP=9 (L)									
BOP=X (M)									
歯周ポケット		PD=0 (N)							
		PD=1 (O)							
		PD=2 (P)							
		PD=9 (Q)							
PD=X (R)									
歯科保健行動	歯間部清掃用具を使用している者 (14)								
	定期的に歯石除去や歯面清掃を受けている者 (15)								
	定期的に歯科検診を受けている者 (16)								
	ときどき歯肉を自分で観察している者 (17)								

1 1歳6か月児歯科健康診査

対象者数 (1)	受診者数 (2)	むし歯のある者 (3)	むし歯の総数 (4)	フッ化物歯面塗布を受けたことのある者 (5)	間食として甘い食品・飲料を1日3回以上飲食する習慣を持つ者 (6)	毎日保護者が仕上げ磨きをする習慣のある者 (7)
1,014	991	10	34	222	35	989

2 2歳児歯科健康診査

対象者数 (1)	受診者数 (2)	むし歯のある者 (3)	むし歯の総数 (4)	フッ化物歯面塗布を受けたことのある者 (5)	間食として甘い食品・飲料を1日3回以上飲食する習慣を持つ者 (6)	毎日保護者が仕上げ磨きをする習慣のある者 (7)
1,015	990	25	81	287	81	929

3 3歳児歯科健康診査

対象者数 (1)	受診者数 (2)	むし歯のある者 (3)	むし歯の総数 (4)	フッ化物歯面塗布を受けたことのある者 (5)	間食として甘い食品・飲料を1日3回以上飲食する習慣を持つ者 (6)	毎日保護者が仕上げ磨きをする習慣のある者 (7)
1,055	1,024	107	368	424	74	1,023

4 保育所歯科健康診査

	対象者数 (1)	受診者数 (2)	むし歯のある者 (3)	むし歯の総数 (4)	フッ化物歯面塗布を受けたことのある者 (5)	間食として甘い食品・飲料を1日3回以上飲食する習慣を持つ者 (6)	毎日保護者が仕上げ磨きをする習慣のある者 (7)
0歳児 (01)		21	19	0	0		
1歳児 (02)		61	55	0	0		
2歳児 (03)		82	72	5	20		
3歳児 (04)		92	90	9	16		
4歳児 (05)		98	94	14	38		
5歳児 (06)		107	101	21	71		

※市町村が実施主体となっている保育所歯科健康診査結果を記入。ただし、幼稚園・認定こども園・私立保育所については把握している範囲で記入すること。

5 妊婦歯科健康診査

		19歳以下 (1)	20歳代 (2)	30歳代 (3)	40歳以上 (4)	計 (5)	
対象者数 (01)		8	282	572	44	906	
受診者数 (02)		1	23	67	7	98	
むし歯等の状況	健全歯数 (03)	25	548	1,847	136	2,056	
	未処置歯数 (04)	0	7	25	3	35	
	処置歯数 (05)	3	151	531	71	756	
	現在歯数 (06)	28	706	1,903	210	2,847	
	要補綴歯数 (07)	0	1	6	1	8	
	欠損補綴歯数 (08)	0	0	0	0	0	
歯周病の状況	歯状肉出血	BOP=0 (A)					
		BOP=1 (B)					
		BOP=9 (C)					
		BOP=X (D)					
	歯周ポケット	PD=0 (E)					
		PD=1 (F)					
PD=2 (G)							
PD=9 (H)							
	PD=X (I)						
歯科保健行動	歯間部清掃用具を使用している者 (14)		0	11	34	4	49
	定期的に歯石除去や歯面清掃を受けている者 (15)		0	5	23	4	32
	定期的に歯科検診を受けている者 (16)		0	5	34	4	43
	ときどき歯肉を自分で観察している者 (17)		0	11	37	4	52

6 成人歯科健康診査 (歯周病検診)

		20歳代 (1)	30歳代 (2)	40歳代 (3)	50歳代 (4)	60歳代 (5)	70歳代 (6)	80歳以上 (7)
対象者数 (01)			2,575	3,005	2,700	2,826	1,510	
受診者数 (02)			41	39	70	74	40	
むし歯等の状況	健全歯数 (03)		777	721	876	798	379	
	未処置歯数 (04)		20	24	39	59	27	
	処置歯数 (05)		353	356	958	1,078	541	
	現在歯数 (06)		1,150	1,101	1,873	1,935	947	
	要補綴歯数 (07)		1	1	12	12	44	
	欠損補綴歯数 (08)		2	0	48	87	91	
歯周病の状況	歯状肉出血	BOP=0 (J)		13	9	19	19	7
		BOP=1 (K)		28	30	51	55	33
		BOP=9 (L)		0	0	0	0	0
		BOP=X (M)		0	0	0	0	0
	歯周ポケット	PD=0 (N)		18	15	18	21	10
		PD=1 (O)		23	20	43	41	18
		PD=2 (P)		0	4	9	12	12
		PD=9 (Q)		0	0	0	0	0
	PD=X (R)		0	0	0	0	0	
歯科保健行動	歯間部清掃用具を使用している者 (14)		16	22	45	57	26	
	定期的に歯石除去や歯面清掃を受けている者 (15)		12	10	32	34	22	
	定期的に歯科検診を受けている者 (16)		13	11	33	34	19	
	ときどき歯肉を自分で観察している者 (17)		0	0	0	0	0	

1 1歳6か月児歯科健康診査

対象者数 (1)	受診者数 (2)	むし歯のある者 (3)	むし歯の総数 (4)	フッ化物歯面塗布を受けたことのある者 (5)	間食として甘い食品・飲料を1日3回以上飲食する習慣を持つ者 (6)	毎日保護者が仕上げ磨きをする習慣のある者 (7)
410	398	3	11	38	39	355

2 2歳児歯科健康診査

対象者数 (1)	受診者数 (2)	むし歯のある者 (3)	むし歯の総数 (4)	フッ化物歯面塗布を受けたことのある者 (5)	間食として甘い食品・飲料を1日3回以上飲食する習慣を持つ者 (6)	毎日保護者が仕上げ磨きをする習慣のある者 (7)
419	341	21	59	320	34	323

3 3歳児歯科健康診査

対象者数 (1)	受診者数 (2)	むし歯のある者 (3)	むし歯の総数 (4)	フッ化物歯面塗布を受けたことのある者 (5)	間食として甘い食品・飲料を1日3回以上飲食する習慣を持つ者 (6)	毎日保護者が仕上げ磨きをする習慣のある者 (7)
455	423	67	205	232	29	403

4 保育所歯科健康診査

	対象者数 (1)	受診者数 (2)	むし歯のある者 (3)	むし歯の総数 (4)	フッ化物歯面塗布を受けたことのある者 (5)	間食として甘い食品・飲料を1日3回以上飲食する習慣を持つ者 (6)	毎日保護者が仕上げ磨きをする習慣のある者 (7)
0歳児 (01)		29	27	0	0		
1歳児 (02)		79	74	1	7		
2歳児 (03)		89	83	8	9		
3歳児 (04)		94	91	13	39		
4歳児 (05)		84	83	18	50		
5歳児 (06)		97	89	32	102		

※市町村が実施主体となっている保育所歯科健康診査結果を記入。ただし、幼稚園・認定こども園・私立保育所については把握している範囲で記入すること。

5 妊婦歯科健康診査

		19歳以下 (1)	20歳代 (2)	30歳代 (3)	40歳以上 (4)	計 (5)	
対象者数 (01)		3	96	186	31	316	
受診者数 (02)		0	20	43	7	70	
むし歯等の状況	健全歯数 (03)	0	406	784	105	1,295	
	未処置歯数 (04)	0	69	88	27	184	
	処置歯数 (05)	0	94	346	64	504	
	現在歯数 (06)	0	569	1,218	196	1,983	
	要補綴歯数 (07)	0	0	0	0	0	
欠損補綴歯数 (08)		0	0	0	0	0	
歯周病の状況	歯状肉出血	BOP=0 (A)	0	10	16	2	28
		BOP=1 (B)	0	10	27	5	42
		BOP=9 (C)	0	0	0	0	0
		BOP=X (D)	0	0	0	0	0
	歯周ポケット	PD=0 (E)	0	15	21	3	39
		PD=1 (F)	0	3	17	2	22
		PD=2 (G)	0	2	5	2	9
		PD=9 (H)	0	0	0	0	0
PD=X (I)		0	0	0	0	0	
歯科保健行動	歯間部清掃器具を使用している者 (14)		0	8	19	6	33
	定期的に歯石除去や歯面清掃を受けている者 (15)		0	4	10	4	18
	定期的に歯科検診を受けている者 (16)		0	7	10	3	20
	ときどき歯肉を自分で観察している者 (17)		0	5	12	1	18

6 成人歯科健康診査 (歯周病検診)

		20歳代 (1)	30歳代 (2)	40歳代 (3)	50歳代 (4)	60歳代 (5)	70歳代 (6)	80歳以上 (7)
対象者数 (01)				911	916	697	1,085	
受診者数 (02)				26	22	17	45	
むし歯等の状況	健全歯数 (03)			398	300	180	486	
	未処置歯数 (04)			73	31	20	29	
	処置歯数 (05)			277	286	259	635	
	現在歯数 (06)			748	617	459	1,150	
	要補綴歯数 (07)			0	0	0	0	
欠損補綴歯数 (08)				0	0	0	0	
歯周病の状況	歯状肉出血	BOP=0 (J)			18	11	7	21
		BOP=1 (K)			8	11	10	24
		BOP=9 (L)			0	0	0	0
		BOP=X (M)			0	0	0	0
	歯周ポケット	PD=0 (N)			17	11	7	21
		PD=1 (O)			7	6	6	15
		PD=2 (P)			2	5	4	9
		PD=9 (Q)			0	0	0	0
PD=X (R)				0	0	0	0	
歯科保健行動	歯間部清掃器具を使用している者 (14)				17	17	12	28
	定期的に歯石除去や歯面清掃を受けている者 (15)				8	6	5	17
	定期的に歯科検診を受けている者 (16)				8	4	6	23
	ときどき歯肉を自分で観察している者 (17)				12	6	9	17

1 1歳6か月児歯科健康診査

対象者数 (1)	受診者数 (2)	むし歯のある者 (3)	むし歯の総数 (4)	フッ化物歯面塗布を受けたことのある者 (5)	間食として甘い食品・飲料を1日3回以上飲食する習慣を持つ者 (6)	毎日保護者が仕上げ磨きをする習慣のある者 (7)
303	299	6	24	36		284

2 2歳児歯科健康診査

対象者数 (1)	受診者数 (2)	むし歯のある者 (3)	むし歯の総数 (4)	フッ化物歯面塗布を受けたことのある者 (5)	間食として甘い食品・飲料を1日3回以上飲食する習慣を持つ者 (6)	毎日保護者が仕上げ磨きをする習慣のある者 (7)
304	253	13	42	82		251

3 3歳児歯科健康診査

対象者数 (1)	受診者数 (2)	むし歯のある者 (3)	むし歯の総数 (4)	フッ化物歯面塗布を受けたことのある者 (5)	間食として甘い食品・飲料を1日3回以上飲食する習慣を持つ者 (6)	毎日保護者が仕上げ磨きをする習慣のある者 (7)
310	296	71	216	219		282

4 保育所歯科健康診査

	対象者数 (1)	受診者数 (2)	むし歯のある者 (3)	むし歯の総数 (4)	フッ化物歯面塗布を受けたことのある者 (5)	間食として甘い食品・飲料を1日3回以上飲食する習慣を持つ者 (6)	毎日保護者が仕上げ磨きをする習慣のある者 (7)
0歳児 (01)		12	12	0	0		
1歳児 (02)		31	19	0	0		
2歳児 (03)		36	36	1	2		
3歳児 (04)		46	46	11	24		
4歳児 (05)		58	49	15	75		
5歳児 (06)		57	56	25	106		

※市町村が実施主体となっている保育所歯科健康診査結果を記入。ただし、幼稚園・認定こども園・私立保育所については把握している範囲で記入すること。

5 妊婦歯科健康診査

		19歳以下 (1)	20歳代 (2)	30歳代 (3)	40歳以上 (4)	計 (5)	
対象者数 (01)							
受診者数 (02)							
むし歯等の状況	健全歯数 (03)						
	未処置歯数 (04)						
	処置歯数 (05)						
	現在歯数 (06)						
	要補綴歯数 (07)						
	欠損補綴歯数 (08)						
	歯周病の状況	歯状肉出血	BOP=0 (A)				
			BOP=1 (B)				
BOP=9 (C)							
BOP=X (D)							
歯周ポケット		PD=0 (E)					
		PD=1 (F)					
		PD=2 (G)					
		PD=9 (H)					
歯科保健行動	歯間部清掃用器具を使用している者 (14)						
	定期的に歯石除去や歯面清掃を受けている者 (15)						
	定期的に歯科検診を受けている者 (16)						
	ときどき歯肉を自分で観察している者 (17)						

6 成人歯科健康診査 (歯周病検診)

		20歳代 (1)	30歳代 (2)	40歳代 (3)	50歳代 (4)	60歳代 (5)	70歳代 (6)	80歳以上 (7)	
対象者数 (01)									
受診者数 (02)									
むし歯等の状況	健全歯数 (03)								
	未処置歯数 (04)								
	処置歯数 (05)								
	現在歯数 (06)								
	要補綴歯数 (07)								
	欠損補綴歯数 (08)								
	歯周病の状況	歯状肉出血	BOP=0 (J)						
			BOP=1 (K)						
BOP=9 (L)									
BOP=X (M)									
歯周ポケット		PD=0 (N)							
		PD=1 (O)							
		PD=2 (P)							
		PD=9 (Q)							
歯科保健行動	歯間部清掃用器具を使用している者 (14)								
	定期的に歯石除去や歯面清掃を受けている者 (15)								
	定期的に歯科検診を受けている者 (16)								
	ときどき歯肉を自分で観察している者 (17)								

1 1歳6か月児歯科健康診査

対象者数 (1)	受診者数 (2)	むし歯のある者 (3)	むし歯の総数 (4)	フッ化物歯面塗布を受けたことのある者 (5)	間食として甘い食品・飲料を1日3回以上飲食する習慣を持つ者 (6)	毎日保護者が仕上げ磨きをする習慣のある者 (7)
105	99	2	4	7	13	89

2 2歳児歯科健康診査

対象者数 (1)	受診者数 (2)	むし歯のある者 (3)	むし歯の総数 (4)	フッ化物歯面塗布を受けたことのある者 (5)	間食として甘い食品・飲料を1日3回以上飲食する習慣を持つ者 (6)	毎日保護者が仕上げ磨きをする習慣のある者 (7)
115	94	6	11	25	3	90

3 3歳児歯科健康診査

対象者数 (1)	受診者数 (2)	むし歯のある者 (3)	むし歯の総数 (4)	フッ化物歯面塗布を受けたことのある者 (5)	間食として甘い食品・飲料を1日3回以上飲食する習慣を持つ者 (6)	毎日保護者が仕上げ磨きをする習慣のある者 (7)
109	102	26	79	92	6	100

※新型コロナウイルス感染症蔓延防止のため健診を延期している対象者は除いていません。

4 保育所歯科健康診査

	対象者数 (1)	受診者数 (2)	むし歯のある者 (3)	むし歯の総数 (4)	フッ化物歯面塗布を受けたことのある者 (5)	間食として甘い食品・飲料を1日3回以上飲食する習慣を持つ者 (6)	毎日保護者が仕上げ磨きをする習慣のある者 (7)
0歳児 (01)	20	17	0	0			
1歳児 (02)	46	40	0	0			
2歳児 (03)	48	38	2	22			
3歳児 (04)	104	104	9	37			
4歳児 (05)	97	98	19	61			
5歳児 (06)	104	101	26	107			

※市町村が実施主体となっている保育所歯科健康診査結果を記入。ただし、幼稚園・認定こども園・私立保育所については把握している範囲で記入すること。

5 妊婦歯科健康診査

		19歳以下 (1)	20歳代 (2)	30歳代 (3)	40歳以上 (4)	計 (5)		
対象者数 (01)		1	51	55	1	108		
受診者数 (02)		0	9	13	3	25		
むし歯等の状況	健全歯数 (03)	0	198	267	55	520		
	未処置歯数 (04)	0	14	14	5	33		
	処置歯数 (05)	0	46	87	17	150		
	現在歯数 (06)	0	258	368	77	703		
	要補綴歯数 (07)	0	0	0	2	2		
	欠損補綴歯数 (08)	0	0	0	1	1		
	歯周病の状況	歯状肉出血	BOP=0 (A)	0	6	3	1	10
			BOP=1 (B)	0	3	10	2	15
BOP=9 (C)			0	0	0	0	0	
BOP=X (D)			0	0	0	0	0	
歯周ポケット		PD=0 (E)	0	7	5	0	12	
		PD=1 (F)	0	2	7	3	12	
		PD=2 (G)	0	0	1	0	1	
		PD=9 (H)	0	0	0	0	0	
		PD=X (I)	0	0	0	0	0	
		歯科保健行動	歯間部清掃用具を使用している者 (14)	0	4	4	0	8
	定期的に歯石除去や歯面清掃を受けている者 (15)	0	2	3	1	6		
	定期的に歯科検診を受けている者 (16)	0	0	2	0	2		
	ときどき歯肉を自分で観察している者 (17)							

※適年をとおして実施しているため年度で区切りで集計した場合、対象者と受診者が合わない状況です。

6 成人歯科健康診査 (歯周病検診)

		20歳代 (1)	30歳代 (2)	40歳代 (3)	50歳代 (4)	60歳代 (5)	70歳代 (6)	80歳以上 (7)		
対象者数 (01)				3,225	2,229	2,628	3,484	1,591		
受診者数 (02)				30	10	11	13	4		
むし歯等の状況	健全歯数 (03)			450	137	134	147	38		
	未処置歯数 (04)			47	5	2	16	5		
	処置歯数 (05)			339	134	164	172	56		
	現在歯数 (06)			336	276	300	335	99		
	要補綴歯数 (07)			1	1	0	8	2		
	欠損補綴歯数 (08)			6	4	9	25	13		
	歯周病の状況	歯状肉出血	BOP=0 (J)			10	6	3	4	2
			BOP=1 (K)			20	4	8	9	2
BOP=9 (L)					0	0	0	0	0	
BOP=X (M)					0	0	0	0	0	
歯周ポケット		PD=0 (N)			16	6	5	5	1	
		PD=1 (O)			14	4	5	6	2	
		PD=2 (P)			0	0	1	2	1	
		PD=9 (Q)			0	0	0	0	0	
		PD=X (R)			0	0	0	0	0	
		歯科保健行動	歯間部清掃用具を使用している者 (14)			12	7	7	9	1
	定期的に歯石除去や歯面清掃を受けている者 (15)			2	3	1	4	0		
	定期的に歯科検診を受けている者 (16)			10	3	4	1	1		
	ときどき歯肉を自分で観察している者 (17)			1	3	3	3	0		

市町村名 栄町

1 1歳6か月児歯科健康診査

対象者数 (1)	受診者数 (2)	むし歯のある者 (3)	むし歯の総数 (4)	フッ化物歯面塗布を受けたことのある者 (5)	間食として甘味食品・飲料を1日3回以上飲食する習慣を持つ者 (6)	毎日保護者が仕上げ磨きをする習慣のある者 (7)
76	69	1	2	8	8	66

2 2歳児歯科健康診査

対象者数 (1)	受診者数 (2)	むし歯のある者 (3)	むし歯の総数 (4)	フッ化物歯面塗布を受けたことのある者 (5)	間食として甘味食品・飲料を1日3回以上飲食する習慣を持つ者 (6)	毎日保護者が仕上げ磨きをする習慣のある者 (7)
168	148	7	20	138	38	142

3 3歳児歯科健康診査

対象者数 (1)	受診者数 (2)	むし歯のある者 (3)	むし歯の総数 (4)	フッ化物歯面塗布を受けたことのある者 (5)	間食として甘味食品・飲料を1日3回以上飲食する習慣を持つ者 (6)	毎日保護者が仕上げ磨きをする習慣のある者 (7)
102	97	20	75	92	24	97

4 保育所歯科健康診査

	対象者数 (1)	受診者数 (2)	むし歯のある者 (3)	むし歯の総数 (4)	フッ化物歯面塗布を受けたことのある者 (5)	間食として甘味食品・飲料を1日3回以上飲食する習慣を持つ者 (6)	毎日保護者が仕上げ磨きをする習慣のある者 (7)
0歳児 (01)							
1歳児 (02)							
2歳児 (03)							
3歳児 (04)							
4歳児 (05)							
5歳児 (06)							

※市町村が実施主体となっている保育所歯科健康診査結果を記入。ただし、幼稚園・認定こども園・私立保育所については把握している範囲で記入すること。

5 妊婦歯科健康診査

		19歳以下 (1)	20歳代 (2)	30歳代 (3)	40歳以上 (4)	計 (5)	
対象者数 (01)		3	32	48	5	88	
受診者数 (02)		0	4	6	0	10	
むし歯等の状況	健全歯数 (03)	0	85	126	0	211	
	未処置歯数 (04)	0	14	1	0	15	
	処置歯数 (05)	0	16	40	0	56	
	現在歯数 (06)	0	115	167	0	282	
	要補綴歯数 (07)	0	2	0	0	2	
	欠損補綴歯数 (08)	0	0	0	0	0	
	歯周病の状況	CPI TN=0 (09)					
		CPI TN=1 (10)					
CPI TN=2 (11)							
CPI TN=3 (12)							
CPI TN=4 (13)							
歯科保健行動	歯間部清掃用具を使用している者 (14)	0	1	2	0	3	
	定期的に歯石除去や歯面清掃を受けている者 (15)	0	1	1	0	2	
	定期的に歯科検診を受けている者 (16)	0	1	1	0	2	
	ときどき歯肉を自分で観察している者 (17)	0	2	2	0	4	

6 成人歯科健康診査 (歯周病検診)

		20歳代 (1)	30歳代 (2)	40歳代 (3)	50歳代 (4)	60歳代 (5)	70歳代 (6)	80歳以上 (7)	
対象者数 (01)				221	242	343	535		
受診者数 (02)				5	1	3	16		
むし歯等の状況	健全歯数 (03)			109	19	38	132		
	未処置歯数 (04)			14	0	4	57		
	処置歯数 (05)			16	8	41	182		
	現在歯数 (06)			139	27	83	371		
	要補綴歯数 (07)			0	0	2	24		
	欠損補綴歯数 (08)			0	0	1	51		
	歯周病の状況	CPI TN=0 (09)			0	1	0	1	
		CPI TN=1 (10)			1	0	1	0	
CPI TN=2 (11)				2	0	2	6		
CPI TN=3 (12)				2	0	0	7		
CPI TN=4 (13)				0	0	0	2		
歯科保健行動	歯間部清掃用具を使用している者 (14)			1	1	0	8		
	定期的に歯石除去や歯面清掃を受けている者 (15)			2	0	0	4		
	定期的に歯科検診を受けている者 (16)			2	0	0	4		
	ときどき歯肉を自分で観察している者 (17)			0	1	0	0		

1 1歳6か月児歯科健康診査

対象者数 (1)	受診者数 (2)	むし歯のある者 (3)	むし歯の総数 (4)	フッ化物歯面塗布を受けたことのある者 (5)	間食として甘い食品・飲料を1日3回以上飲食する習慣を持つ者 (6)	毎日保護者が仕上げ磨きをする習慣のある者 (7)
375	358	5	16	51	41	333

2 2歳児歯科健康診査

対象者数 (1)	受診者数 (2)	むし歯のある者 (3)	むし歯の総数 (4)	フッ化物歯面塗布を受けたことのある者 (5)	間食として甘い食品・飲料を1日3回以上飲食する習慣を持つ者 (6)	毎日保護者が仕上げ磨きをする習慣のある者 (7)
350	330	19	95	110	43	302

3 3歳児歯科健康診査

対象者数 (1)	受診者数 (2)	むし歯のある者 (3)	むし歯の総数 (4)	フッ化物歯面塗布を受けたことのある者 (5)	間食として甘い食品・飲料を1日3回以上飲食する習慣を持つ者 (6)	毎日保護者が仕上げ磨きをする習慣のある者 (7)
367	360	51	142	170	37	342

4 保育所歯科健康診査

	対象者数 (1)	受診者数 (2)	むし歯のある者 (3)	むし歯の総数 (4)	フッ化物歯面塗布を受けたことのある者 (5)	間食として甘い食品・飲料を1日3回以上飲食する習慣を持つ者 (6)	毎日保護者が仕上げ磨きをする習慣のある者 (7)
0歳児 (01)	26	25	0	0	0	3	15
1歳児 (02)	105	105	0	0	24	24	98
2歳児 (03)	140	139	7	12	74	37	130
3歳児 (04)	192	191	31	72	90	65	178
4歳児 (05)	222	221	57	194	140	70	203
5歳児 (06)	215	215	62	232	135	61	184

※市町村が実施主体となっている保育所歯科健康診査結果を記入。ただし、幼稚園・認定こども園・私立保育所については把握している範囲で記入すること。

5 妊婦歯科健康診査

		19歳以下 (1)	20歳代 (2)	30歳代 (3)	40歳以上 (4)	計 (5)		
対象者数 (01)		10	143	187	11	351		
受診者数 (02)		0	26	45	5	76		
むし歯等の状況	健全歯数 (03)	0	605	839	88	1,532		
	未処置歯数 (04)	0	36	32	3	71		
	処置歯数 (05)	0	117	370	54	541		
	現在歯数 (06)	0	758	1,241	145	2,144		
	要補綴歯数 (07)	0	0	0	0	0		
	欠損補綴歯数 (08)	0	1	2	2	5		
	歯周病の状況	歯肉出血	BOP=0 (A)	0	21	30	4	55
			BOP=1 (B)	0	5	15	1	21
BOP=9 (C)			0	0	0	0	0	
BOP=X (D)			0	0	0	0	0	
歯周ポケット		PD=0 (E)	0	21	33	3	57	
		PD=1 (F)	0	5	11	2	18	
		PD=2 (G)	0	0	1	0	1	
		PD=9 (H)	0	0	0	0	0	
		PD=X (I)	0	0	0	0	0	
		歯科保健行動	歯間部清掃器具を使用している者 (14)	0	9	18	2	29
	定期的に歯石除去や歯面清掃を受けている者 (15)	0	7	15	1	23		
	定期的に歯科検診を受けている者 (16)	0	10	16	0	26		
	ときどき歯肉を自分で観察している者 (17)	0	16	22	3	41		

6 成人歯科健康診査 (歯周病検診)

		20歳代 (1)	30歳代 (2)	40歳代 (3)	50歳代 (4)	60歳代 (5)	70歳代 (6)	80歳以上 (7)	
対象者数 (01)				857	1,000	1,046	1,482		
受診者数 (02)				67	77	87	64		
むし歯等の状況	健全歯数 (03)			1,063	1,005	819	546		
	未処置歯数 (04)			125	85	170	189		
	処置歯数 (05)			723	1,040	1,240	763		
	現在歯数 (06)			1,911	2,130	2,229	1,498		
	要補綴歯数 (07)			7	19	68	27		
	欠損補綴歯数 (08)			2	48	160	224		
	歯周病の状況	歯肉出血	BOP=0 (J)			32	31	30	24
			BOP=1 (K)			35	46	57	39
BOP=9 (L)					0	0	0	0	
BOP=X (M)					0	0	0	1	
歯周ポケット		PD=0 (N)			45	38	32	22	
		PD=1 (O)			20	39	41	30	
		PD=2 (P)			2	0	14	11	
		PD=9 (Q)			0	0	0	0	
		PD=X (R)			0	0	1	1	
		歯科保健行動	歯間部清掃器具を使用している者 (14)			34	43	59	43
	定期的に歯石除去や歯面清掃を受けている者 (15)			30	41	43	43		
	定期的に歯科検診を受けている者 (16)			29	37	41	42		
	ときどき歯肉を自分で観察している者 (17)			35	34	54	38		

1 1歳6か月児歯科健康診査

対象者数 (1)	受診者数 (2)	むし歯のある者 (3)	むし歯の総数 (4)	フッ化物歯面塗布を受けたことのある者 (5)	間食として甘味食品・飲料を1日3回以上飲食する習慣を持つ者 (6)	毎日保護者が仕上げ磨きをする習慣のある者 (7)
24	23	0	0	1	9	22

2 2歳児歯科健康診査

対象者数 (1)	受診者数 (2)	むし歯のある者 (3)	むし歯の総数 (4)	フッ化物歯面塗布を受けたことのある者 (5)	間食として甘味食品・飲料を1日3回以上飲食する習慣を持つ者 (6)	毎日保護者が仕上げ磨きをする習慣のある者 (7)
37	35	2	6	13	11	35

3 3歳児歯科健康診査

対象者数 (1)	受診者数 (2)	むし歯のある者 (3)	むし歯の総数 (4)	フッ化物歯面塗布を受けたことのある者 (5)	間食として甘味食品・飲料を1日3回以上飲食する習慣を持つ者 (6)	毎日保護者が仕上げ磨きをする習慣のある者 (7)
22	20	5	18	11	8	20

4 保育所歯科健康診査

	対象者数 (1)	受診者数 (2)	むし歯のある者 (3)	むし歯の総数 (4)	フッ化物歯面塗布を受けたことのある者 (5)	間食として甘味食品・飲料を1日3回以上飲食する習慣を持つ者 (6)	毎日保護者が仕上げ磨きをする習慣のある者 (7)
0歳児 (01)		4	4	0	0	0	3
1歳児 (02)		17	17	0	0	7	13
2歳児 (03)		16	16	0	0	7	12
3歳児 (04)		26	26	5	18	15	21
4歳児 (05)		37	37	11	22	20	28
5歳児 (06)		34	34	13	33	24	29

※市町村が実施主体となっている保育所歯科健康診査結果を記入。ただし、幼稚園・認定こども園・私立保育所については把握している範囲で記入すること。

5 妊婦歯科健康診査

		19歳以下 (1)	20歳代 (2)	30歳代 (3)	40歳以上 (4)	計 (5)	
対象者数 (01)							
受診者数 (02)							
むし歯等の状況	健全歯数 (03)						
	未処置歯数 (04)						
	処置歯数 (05)						
	現在歯数 (06)						
	要補綴歯数 (07)						
	欠損補綴歯数 (08)						
	歯周病の状況	歯状肉出血	BOP=0 (A)				
			BOP=1 (B)				
BOP=9 (C)							
BOP=X (D)							
歯周ポケット		PD=0 (E)					
		PD=1 (F)					
		PD=2 (G)					
		PD≤9 (H)					
		PD=X (I)					
		歯科保健行動	歯間部清掃器具を使用している者 (14)				
定期的に歯石除去や歯面清掃を受けている者 (15)							
定期的に歯科検診を受けている者 (16)							
ときどき歯肉を自分で観察している者 (17)							

6 成人歯科健康診査 (歯周病検診)

		20歳代 (1)	30歳代 (2)	40歳代 (3)	50歳代 (4)	60歳代 (5)	70歳代 (6)	80歳以上 (7)
対象者数 (01)				50	92	72	103	
受診者数 (02)				7	11	4	13	
むし歯等の状況	健全歯数 (03)			97	119	66	165	
	未処置歯数 (04)			5	15	2	3	
	処置歯数 (05)			96	162	37	154	
	現在歯数 (06)			198	296	105	322	
	要補綴歯数 (07)			0	2	2	11	
	欠損補綴歯数 (08)			3	12	6	25	
歯周病の状況	歯状肉出血	BOP=0 (J)			7	7	3	11
		BOP=1 (K)			0	4	1	2
		BOP=9 (L)			0	0	0	0
		BOP=X (M)			0	0	0	0
	歯周ポケット	PD=0 (N)			6	9	4	11
		PD=1 (O)			0	2	0	2
		PD=2 (P)			1	0	0	0
		PD=9 (Q)			0	0	0	0
		PD=X (R)			0	0	0	0
		歯科保健行動	歯間部清掃器具を使用している者 (14)			1	5	1
定期的に歯石除去や歯面清掃を受けている者 (15)								
定期的に歯科検診を受けている者 (16)			4	2	3	6		
ときどき歯肉を自分で観察している者 (17)								

1 1歳6か月児歯科健康診査

対象者数 (1)	受診者数 (2)	むし歯のある者 (3)	むし歯の総数 (4)	フッ化物歯面塗布を受けたことのある者 (5)	間食として甘い食品・飲料を1日3回以上飲食する習慣を持つ者 (6)	毎日保護者が仕上げ磨きをする習慣のある者 (7)
91	87	2	4	87	10	75

2 2歳児歯科健康診査

対象者数 (1)	受診者数 (2)	むし歯のある者 (3)	むし歯の総数 (4)	フッ化物歯面塗布を受けたことのある者 (5)	間食として甘い食品・飲料を1日3回以上飲食する習慣を持つ者 (6)	毎日保護者が仕上げ磨きをする習慣のある者 (7)
66	60	3	5	60	7	56

3 3歳児歯科健康診査

対象者数 (1)	受診者数 (2)	むし歯のある者 (3)	むし歯の総数 (4)	フッ化物歯面塗布を受けたことのある者 (5)	間食として甘い食品・飲料を1日3回以上飲食する習慣を持つ者 (6)	毎日保護者が仕上げ磨きをする習慣のある者 (7)
74	72	7	33	72	6	62

4 保育所歯科健康診査

	対象者数 (1)	受診者数 (2)	むし歯のある者 (3)	むし歯の総数 (4)	フッ化物歯面塗布を受けたことのある者 (5)	間食として甘い食品・飲料を1日3回以上飲食する習慣を持つ者 (6)	毎日保護者が仕上げ磨きをする習慣のある者 (7)
0歳児 (01)							
1歳児 (02)							
2歳児 (03)							
3歳児 (04)							
4歳児 (05)							
5歳児 (06)							

※市町村が実施主体となっている保育所歯科健康診査結果を記入。ただし、幼稚園・認定こども園・私立保育所については把握している範囲で記入すること。

5 妊婦歯科健康診査

		19歳以下 (1)	20歳代 (2)	30歳代 (3)	40歳以上 (4)	計 (5)		
対象者数 (01)		3	26	28	1	58		
受診者数 (02)		0	3	1	0	4		
むし歯等の状況	健全歯数 (03)	0	46	26	0	72		
	未処置歯数 (04)	0	1	5	0	6		
	処置歯数 (05)	0	14	0	0	14		
	現在歯数 (06)	0	61	31	0	92		
	要補綴歯数 (07)	0	0	0	0	0		
	欠損補綴歯数 (08)	0	0	0	0	0		
	歯周病の状況	歯状肉出血	BOP=0 (A)	0	2	0	0	2
			BOP=1 (B)	0	1	1	0	2
BOP=9 (C)			0	0	0	0	0	
BOP=X (D)			0	0	0	0	0	
歯周ポケット		PD=0 (E)	0	1	0	0	1	
		PD=1 (F)	0	2	1	0	3	
		PD=2 (G)	0	0	0	0	0	
		PD=9 (H)	0	0	0	0	0	
		PD=X (I)	0	0	0	0	0	
		歯科保健行動	歯間部清掃用具を使用している者 (14)	0	0	0	0	0
	定期的に歯石除去や歯面清掃を受けている者 (15)	0	2	0	0	2		
	定期的に歯科検診を受けている者 (16)	0	2	0	0	2		
	ときどき歯肉を自分で観察している者 (17)	0	1	1	0	2		

6 成人歯科健康診査 (歯周病検診)

		20歳代 (1)	30歳代 (2)	40歳代 (3)	50歳代 (4)	60歳代 (5)	70歳代 (6)	80歳以上 (7)	
対象者数 (01)			140	163	204	208	281	171	
受診者数 (02)			7	9	7	17	17	14	
むし歯等の状況	健全歯数 (03)		165	129	98	141	190	128	
	未処置歯数 (04)		2	15	1	3	10	14	
	処置歯数 (05)		38	75	113	259	243	175	
	現在歯数 (06)		205	219	212	403	443	317	
	要補綴歯数 (07)		0	4	0	4	13	7	
	欠損補綴歯数 (08)		0	0	0	2	19	15	51
歯周病の状況	歯状肉出血	BOP=0 (J)		6	5	4	6	10	5
		BOP=1 (K)		1	4	3	11	7	9
		BOP=9 (L)		0	0	0	0	0	0
		BOP=X (M)		0	0	0	0	0	0
	歯周ポケット	PD=0 (N)		3	6	6	11	6	3
		PD=1 (O)		3	2	1	4	10	7
		PD=2 (P)		1	1	0	2	1	4
		PD=9 (Q)		0	0	0	0	0	0
		PD=X (R)		0	0	0	0	0	0
		歯科保健行動	歯間部清掃用具を使用している者 (14)		5	5	7	7	5
	定期的に歯石除去や歯面清掃を受けている者 (15)								
	定期的に歯科検診を受けている者 (16)		4	4	3	7	8	4	
	ときどき歯肉を自分で観察している者 (17)								

1 1歳6か月児歯科健康診査

対象者数 (1)	受診者数 (2)	むし歯のある者 (3)	むし歯の総数 (4)	フッ化物歯面塗布を受けたことのある者 (5)	間食として甘い食品・飲料を1日3回以上飲食する習慣を持つ者 (6)	毎日保護者が仕上げ磨きをする習慣のある者 (7)
52	50	1	4	6	8	40

2 2歳児歯科健康診査

対象者数 (1)	受診者数 (2)	むし歯のある者 (3)	むし歯の総数 (4)	フッ化物歯面塗布を受けたことのある者 (5)	間食として甘い食品・飲料を1日3回以上飲食する習慣を持つ者 (6)	毎日保護者が仕上げ磨きをする習慣のある者 (7)
60	55	4	17	9	29	49

3 3歳児歯科健康診査

対象者数 (1)	受診者数 (2)	むし歯のある者 (3)	むし歯の総数 (4)	フッ化物歯面塗布を受けたことのある者 (5)	間食として甘い食品・飲料を1日3回以上飲食する習慣を持つ者 (6)	毎日保護者が仕上げ磨きをする習慣のある者 (7)
84	84	9	21	39	15	65

4 保育所歯科健康診査

	対象者数 (1)	受診者数 (2)	むし歯のある者 (3)	むし歯の総数 (4)	フッ化物歯面塗布を受けたことのある者 (5)	間食として甘い食品・飲料を1日3回以上飲食する習慣を持つ者 (6)	毎日保護者が仕上げ磨きをする習慣のある者 (7)
0歳児 (01)							
1歳児 (02)							
2歳児 (03)							
3歳児 (04)							
4歳児 (05)							
5歳児 (06)							

※市町村が実施主体となっている保育所歯科健康診査結果を記入。ただし、幼稚園・認定こども園・私立保育所については把握している範囲で記入すること。

5 妊婦歯科健康診査

		19歳以下 (1)	20歳代 (2)	30歳代 (3)	40歳以上 (4)	計 (5)		
対象者数 (01)		0	44	38	10	92		
受診者数 (02)		0	6	8	2	16		
むし歯等の状況	健全歯数 (03)	0	126	135	13	274		
	未処置歯数 (04)	0	9	14	7	30		
	処置歯数 (05)	0	32	79	35	146		
	現在歯数 (06)	0	167	228	55	450		
	要補綴歯数 (07)	0	0	2	7	9		
	欠損補綴歯数 (08)	0	0	0	3	3		
	歯周病の状況	歯肉出血	BOP=0 (A)	0	4	2	0	6
			BOP=1 (B)	0	2	6	2	10
BOP=9 (C)			0	0	0	0	0	
BOP=X (D)			0	0	0	0	0	
歯周ポケット		PD=0 (E)	0	2	5	1	8	
		PD=1 (F)	0	4	3	1	8	
		PD=2 (G)	0	0	0	0	0	
		PD=9 (H)	0	0	0	0	0	
		PD=X (I)	0	0	0	0	0	
		歯間部清掃用具を使用している者 (14)	0	2	1	1	4	
歯科保健行動	定期的に歯石除去や歯面清掃を受けている者 (15)	0	0	0	0	0		
	定期的に歯科検診を受けている者 (16)	0	0	0	0	0		
	ときどき歯肉を自分で観察している者 (17)	0	1	0	0	1		

6 成人歯科健康診査 (歯周病検診)

		20歳代 (1)	30歳代 (2)	40歳代 (3)	50歳代 (4)	60歳代 (5)	70歳代 (6)	80歳以上 (7)		
対象者数 (01)		0	128	309	0	0	0	0		
受診者数 (02)		0	10	5	0	0	0	0		
むし歯等の状況	健全歯数 (03)	0	21	16	0	0	0	0		
	未処置歯数 (04)	0	21	16	0	0	0	0		
	処置歯数 (05)	0	99	47	0	0	0	0		
	現在歯数 (06)	0	141	79	0	0	0	0		
	要補綴歯数 (07)	0	1	0	0	0	0	0		
	欠損補綴歯数 (08)	0	1	0	0	0	0	0		
	歯周病の状況	歯肉出血	BOP=0 (J)	0	4	0	0	0	0	0
			BOP=1 (K)	0	6	5	0	0	0	0
BOP=9 (L)			0	0	0	0	0	0	0	
BOP=X (M)			0	0	0	0	0	0	0	
歯周ポケット		PD=0 (N)	0	4	2	0	0	0	0	
		PD=1 (O)	0	6	3	0	0	0	0	
		PD=2 (P)	0	0	0	0	0	0	0	
		PD=9 (Q)	0	0	0	0	0	0	0	
		PD=X (R)	0	0	0	0	0	0	0	
		歯間部清掃用具を使用している者 (14)	0	6	2	0	0	0	0	
歯科保健行動	定期的な歯石除去や歯面清掃を受けている者 (15)	0	0	0	0	0	0	0		
	定期的な歯科検診を受けている者 (16)	0	0	0	0	0	0	0		
	ときどき歯肉を自分で観察している者 (17)	0	5	3	0	0	0	0		

1 1歳6か月児歯科健康診査

対象者数 (1)	受診者数 (2)	むし歯のある者 (3)	むし歯の総数 (4)	フッ化物歯面塗布を受けたことのある者 (5)	間食として甘味食品・飲料を1日3回以上飲食する習慣を持つ者 (6)	毎日保護者が仕上げ磨きをする習慣のある者 (7)
204	199	1	3		14	184

2 2歳児歯科健康診査

対象者数 (1)	受診者数 (2)	むし歯のある者 (3)	むし歯の総数 (4)	フッ化物歯面塗布を受けたことのある者 (5)	間食として甘味食品・飲料を1日3回以上飲食する習慣を持つ者 (6)	毎日保護者が仕上げ磨きをする習慣のある者 (7)
240	163	7	14	13	20	152

3 3歳児歯科健康診査

対象者数 (1)	受診者数 (2)	むし歯のある者 (3)	むし歯の総数 (4)	フッ化物歯面塗布を受けたことのある者 (5)	間食として甘味食品・飲料を1日3回以上飲食する習慣を持つ者 (6)	毎日保護者が仕上げ磨きをする習慣のある者 (7)
248	241	45	163	164	19	233

4 保育所歯科健康診査 ※未回答部分あり

	対象者数 (1)	受診者数 (2)	むし歯のある者 (3)	むし歯の総数 (4)	フッ化物歯面塗布を受けたことのある者 (5)	間食として甘味食品・飲料を1日3回以上飲食する習慣を持つ者 (6)	毎日保護者が仕上げ磨きをする習慣のある者 (7)
0歳児 (01)		21	18	0	0	1	5
1歳児 (02)		41	40	0	0	13	17
2歳児 (03)		170	168	19	59	58	87
3歳児 (04)		256	250	44	141	67	98
4歳児 (05)		306	295	82	293	99	110
5歳児 (06)		328	322	126	465	90	84

※市町村が実施主体となっている保育所歯科健康診査結果を記入。ただし、幼稚園・認定こども園・私立保育所については把握している範囲で記入すること。

5 妊婦歯科健康診査

		19歳以下 (1)	20歳代 (2)	30歳代 (3)	40歳以上 (4)	計 (5)		
対象者数 (01)		1	81	126	9	217		
受診者数 (02)			6	13	1	20		
むし歯等の状況	健全歯数 (03)		149	289	21	459		
	未処置歯数 (04)		2	0	0	2		
	処置歯数 (05)		16	77	11	104		
	現在歯数 (06)		167	366	32	565		
	要補綴歯数 (07)		0	5	0	5		
	欠損補綴歯数 (08)		0	3	0	3		
	歯周病の状況	歯状肉出血	BOP=0 (A)		2	10	1	13
			BOP=1 (B)		4	3	0	7
BOP=9 (C)				0	0	0	0	
BOP=X (D)				0	0	0	0	
歯周ポケット		PD=0 (E)		5	12	1	18	
		PD=1 (F)		1	1	0	2	
		PD=2 (G)		0	0	0	0	
		PD=9 (H)		0	0	0	0	
		PD=X (I)		0	0	0	0	
		歯科保健行動	歯間部清掃用器具を使用している者 (14)		2	7	0	9
	定期的に歯石除去や歯面清掃を受けている者 (15)		0	4	0	4		
	定期的に歯科検診を受けている者 (16)		0	3	0	3		
	ときどき歯肉を自分で観察している者 (17)		0	1	0	1		

6 成人歯科健康診査 (歯周病検診)

		20歳代 (1)	30歳代 (2)	40歳代 (3)	50歳代 (4)	60歳代 (5)	70歳代 (6)	80歳以上 (7)	
対象者数 (01)				552	786	916	1,193		
受診者数 (02)				7	2	14	21		
むし歯等の状況	健全歯数 (03)			118	13	148	201		
	未処置歯数 (04)			3	0	21	10		
	処置歯数 (05)			76	37	190	264		
	現在歯数 (06)			197	50	359	475		
	要補綴歯数 (07)			1	3	24	25		
	欠損補綴歯数 (08)			2	3	11	84		
	歯周病の状況	歯状肉出血	BOP=0 (J)			5	1	9	15
			BOP=1 (K)			2	1	5	6
BOP=9 (L)					0	0	0	0	
BOP=X (M)					0	0	0	0	
歯周ポケット		PD=0 (N)			6	1	5	10	
		PD=1 (O)			0	1	6	9	
		PD=2 (P)			1	0	3	2	
		PD=9 (Q)			0	0	0	0	
		PD=X (R)			0	0	0	0	
		歯科保健行動	歯間部清掃用器具を使用している者 (14)			4	2	9	10
	定期的に歯石除去や歯面清掃を受けている者 (15)			3	1	5	9		
	定期的に歯科検診を受けている者 (16)			2	1	4	9		
	ときどき歯肉を自分で観察している者 (17)			0	1	0	2		

1 1歳6か月児歯科健康診査

対象者数 (1)	受診者数 (2)	むし歯のある者 (3)	むし歯の総数 (4)	フッ化物歯面塗布を受けたことのある者 (5)	間食として甘い食品・飲料を1日3回以上飲食する習慣を持つ者 (6)	毎日保護者が仕上げ磨きをする習慣のある者 (7)
379	369	7	15			354

2 2歳児歯科健康診査

対象者数 (1)	受診者数 (2)	むし歯のある者 (3)	むし歯の総数 (4)	フッ化物歯面塗布を受けたことのある者 (5)	間食として甘い食品・飲料を1日3回以上飲食する習慣を持つ者 (6)	毎日保護者が仕上げ磨きをする習慣のある者 (7)
439	410	26	77	93		385

3 3歳児歯科健康診査

対象者数 (1)	受診者数 (2)	むし歯のある者 (3)	むし歯の総数 (4)	フッ化物歯面塗布を受けたことのある者 (5)	間食として甘い食品・飲料を1日3回以上飲食する習慣を持つ者 (6)	毎日保護者が仕上げ磨きをする習慣のある者 (7)
408	406	75	242	380		402

4 保育所歯科健康診査

	対象者数 (1)	受診者数 (2)	むし歯のある者 (3)	むし歯の総数 (4)	フッ化物歯面塗布を受けたことのある者 (5)	間食として甘い食品・飲料を1日3回以上飲食する習慣を持つ者 (6)	毎日保護者が仕上げ磨きをする習慣のある者 (7)
0歳児 (01)							
1歳児 (02)							
2歳児 (03)							
3歳児 (04)		475	460	94	312		
4歳児 (05)		519	509	147	563		
5歳児 (06)		479	471	184	889		

※市町村が実施主体となっている保育所歯科健康診査結果を記入。ただし、幼稚園・認定こども園・私立保育所については把握している範囲で記入すること。

5 妊婦歯科健康診査

		19歳以下 (1)	20歳代 (2)	30歳代 (3)	40歳以上 (4)	計 (5)	
対象者数 (01)		9	194	199	14	416	
受診者数 (02)		0	5	7	0	12	
むし歯等の状況	健全歯数 (03)	0	126	165	0	291	
	未処置歯数 (04)	0	3	8	0	11	
	処置歯数 (05)	0	16	24	0	40	
	現在歯数 (06)	0	145	197	0	342	
	要補綴歯数 (07)	0	0	0	0	0	
	欠損補綴歯数 (08)	0	0	0	0	0	
	歯周病の状況	歯状肉出血	BOP=0 (A)				
			BOP=1 (B)				
BOP=9 (C)							
BOP=X (D)							
歯周ポケット		PD=0 (E)					
		PD=1 (F)					
		PD=2 (G)					
		PD=9 (H)					
歯科保健行動	歯間部清掃用具を使用している者 (14)	0	2	4	0	6	
	定期的に歯石除去や歯面清掃を受けている者 (15)						
	定期的に歯科検診を受けている者 (16)						
	ときどき歯肉を自分で観察している者 (17)						

6 成人歯科健康診査 (歯周病検診)

		20歳代 (1)	30歳代 (2)	40歳代 (3)	50歳代 (4)	60歳代 (5)	70歳代 (6)	80歳以上 (7)	
対象者数 (01)				810	841	905	1,152		
受診者数 (02)				74	66	55	52		
むし歯等の状況	健全歯数 (03)			1,197	914	563	484		
	未処置歯数 (04)			80	57	56	32		
	処置歯数 (05)			832	841	761	742		
	現在歯数 (06)			2,109	1,812	1,380	1,258		
	要補綴歯数 (07)			4	25	40	25		
	欠損補綴歯数 (08)			10	44	99	133		
	歯周病の状況	歯状肉出血	BOP=0 (J)			18	21	19	22
			BOP=1 (K)			56	45	36	30
BOP=9 (L)					0	0	0	0	
BOP=X (M)					0	0	0	0	
歯周ポケット		PD=0 (N)			39	32	24	22	
		PD=1 (O)			29	30	27	20	
		PD=2 (P)			6	4	4	10	
		PD=9 (Q)			0	0	0	0	
歯科保健行動	歯間部清掃用具を使用している者 (14)			37	32	32	35		
	定期的に歯石除去や歯面清掃を受けている者 (15)			21	14	13	11		
	定期的に歯科検診を受けている者 (16)			19	12	13	16		
	ときどき歯肉を自分で観察している者 (17)			38	24	26	28		

1 1歳6か月児歯科健康診査

対象者数 (1)	受診者数 (2)	むし歯のある者 (3)	むし歯の総数 (4)	フッ化物歯面塗布を受けたことのある者 (5)	間食として甘味食品・飲料を1日3回以上飲食する習慣を持つ者 (6)	毎日保護者が仕上げ磨きをする習慣のある者 (7)
145	146	2	4	143	29	133

※前年度受診対象者を含まれたため、対象者数 < 受診者数となっている。

2 2歳児歯科健康診査

対象者数 (1)	受診者数 (2)	むし歯のある者 (3)	むし歯の総数 (4)	フッ化物歯面塗布を受けたことのある者 (5)	間食として甘味食品・飲料を1日3回以上飲食する習慣を持つ者 (6)	毎日保護者が仕上げ磨きをする習慣のある者 (7)
184	179	8	21	179	33	173

3 3歳児歯科健康診査

対象者数 (1)	受診者数 (2)	むし歯のある者 (3)	むし歯の総数 (4)	フッ化物歯面塗布を受けたことのある者 (5)	間食として甘味食品・飲料を1日3回以上飲食する習慣を持つ者 (6)	毎日保護者が仕上げ磨きをする習慣のある者 (7)
174	172	20	73	171	32	163

4 保育所歯科健康診査

	対象者数 (1)	受診者数 (2)	むし歯のある者 (3)	むし歯の総数 (4)	フッ化物歯面塗布を受けたことのある者 (5)	間食として甘味食品・飲料を1日3回以上飲食する習慣を持つ者 (6)	毎日保護者が仕上げ磨きをする習慣のある者 (7)
0歳児 (01)		0	0	0			
1歳児 (02)		0	0	0			
2歳児 (03)		40	37	2	5		
3歳児 (04)		58	50	14	51		
4歳児 (05)		50	48	6	21		
5歳児 (06)		42	42	19	67		

※市町村が実施主体となっている保育所歯科健康診査結果を記入。ただし、幼稚園・認定こども園・私立保育所については把握している範囲で記入すること。

5 妊婦歯科健康診査

		19歳以下 (1)	20歳代 (2)	30歳代 (3)	40歳以上 (4)	計 (5)		
対象者数 (01)		2	59	93	8	162		
受診者数 (02)		1	19	20	0	40		
むし歯等の状況	健全歯数 (03)	20	442	399	0	861		
	未処置歯数 (04)	3	16	18	0	37		
	処置歯数 (05)	5	88	140	0	233		
	現在歯数 (06)	28	546	557	0	1,131		
	要補綴歯数 (07)	0	0	2	0	2		
	欠損補綴歯数 (08)	0	0	2	0	2		
	歯周病の状況	歯状肉出血	BOP=0 (A)	0	10	11	0	21
			BOP=1 (B)	1	9	9	0	19
BOP=9 (C)			0	0	0	0	0	
BOP=X (D)			0	0	0	0	0	
歯周ポケット		PD=0 (E)	1	18	19	0	38	
		PD=1 (F)	0	1	1	0	2	
		PD=2 (G)	0	0	0	0	0	
		PD=9 (H)	0	0	0	0	0	
	PD=X (I)	0	0	0	0	0		
歯科保健行動	歯間部清掃器具を使用している者 (14)		0	11	11	0	22	
	定期的に歯石除去や歯面清掃を受けている者 (15)		0	4	4	0	8	
	定期的に歯科検診を受けている者 (16)		0	7	4	0	11	
	ときどき歯肉を自分で観察している者 (17)		1	10	11	0	22	

6 成人歯科健康診査 (歯周病検診)

		20歳代 (1)	30歳代 (2)	40歳代 (3)	50歳代 (4)	60歳代 (5)	70歳代 (6)	80歳以上 (7)	
対象者数 (01)				433	448	514	714		
受診者数 (02)				32	32	40	65		
むし歯等の状況	健全歯数 (03)			464	389	446	624		
	未処置歯数 (04)			25	31	22	24		
	処置歯数 (05)			409	465	590	903		
	現在歯数 (06)			898	885	1,058	1,551		
	要補綴歯数 (07)			4	13	25	107		
	欠損補綴歯数 (08)			6	19	40	220		
	歯周病の状況	歯状肉出血	BOP=0 (J)			15	12	12	34
			BOP=1 (K)			17	20	28	28
BOP=9 (L)					0	0	0	0	
BOP=X (M)					0	0	0	3	
歯周ポケット		PD=0 (N)			16	13	15	32	
		PD=1 (O)			14	13	21	22	
		PD=2 (P)			2	6	4	8	
		PD=9 (Q)			0	0	0	0	
	PD=X (R)			0	0	0	3		
歯科保健行動	歯間部清掃器具を使用している者 (14)				16	14	23	35	
	定期的に歯石除去や歯面清掃を受けている者 (15)				10	8	11	23	
	定期的に歯科検診を受けている者 (16)				10	6	10	23	
	ときどき歯肉を自分で観察している者 (17)				13	18	23	35	

1 1歳6か月児歯科健康診査

対象者数 (1)	受診者数 (2)	むし歯のある者 (3)	むし歯の総数 (4)	フッ化物歯面塗布を受けたことのある者 (5)	間食として甘味食品・飲料を1日3回以上飲食する習慣を持つ者 (6)	毎日保護者が仕上げ磨きをする習慣のある者 (7)
314	297	8	20	285	34	283

2 2歳児歯科健康診査

対象者数 (1)	受診者数 (2)	むし歯のある者 (3)	むし歯の総数 (4)	フッ化物歯面塗布を受けたことのある者 (5)	間食として甘味食品・飲料を1日3回以上飲食する習慣を持つ者 (6)	毎日保護者が仕上げ磨きをする習慣のある者 (7)
303	274	30	91	271	33	260

3 3歳児歯科健康診査

対象者数 (1)	受診者数 (2)	むし歯のある者 (3)	むし歯の総数 (4)	フッ化物歯面塗布を受けたことのある者 (5)	間食として甘味食品・飲料を1日3回以上飲食する習慣を持つ者 (6)	毎日保護者が仕上げ磨きをする習慣のある者 (7)
349	331	61	189	331	28	318

4 保育所歯科健康診査

	対象者数 (1)	受診者数 (2)	むし歯のある者 (3)	むし歯の総数 (4)	フッ化物歯面塗布を受けたことのある者 (5)	間食として甘味食品・飲料を1日3回以上飲食する習慣を持つ者 (6)	毎日保護者が仕上げ磨きをする習慣のある者 (7)
0歳児 (01)		12	9	0	0		
1歳児 (02)		37	31	0	0		
2歳児 (03)		91	89	7	16		
3歳児 (04)		311	299	46	150		
4歳児 (05)		387	375	103	380		
5歳児 (06)		397	382	145	609		

※市町村が実施主体となっている保育所歯科健康診査結果を記入。ただし、幼稚園・認定こども園・私立保育所については把握している範囲で記入すること。

5 妊婦歯科健康診査

		19歳以下 (1)	20歳代 (2)	30歳代 (3)	40歳以上 (4)	計 (5)	
対象者数 (01)							
受診者数 (02)							
むし歯等の状況	健全歯数 (03)						
	未処置歯数 (04)						
	処置歯数 (05)						
	現在歯数 (06)						
	要補綴歯数 (07)						
	欠損補綴歯数 (08)						
	歯周病の状況	歯状肉出血	BOP=0 (A)				
			BOP=1 (B)				
BOP=9 (C)							
BOP=X (D)							
歯周ポケット		PD=0 (E)					
		PD=1 (F)					
		PD=2 (G)					
		PD=9 (H)					
	PD=X (I)						
歯科保健行動	歯間部清掃器具を使用している者 (14)						
	定期的に歯石除去や歯面清掃を受けている者 (15)						
	定期的に歯科検診を受けている者 (16)						
	ときどき歯肉を自分で観察している者 (17)						

6 成人歯科健康診査 (歯周病検診)

		20歳代 (1)	30歳代 (2)	40歳代 (3)	50歳代 (4)	60歳代 (5)	70歳代 (6)	80歳以上 (7)	
対象者数 (01)				1,477	1,523	1,721	1,117		
受診者数 (02)				7	5	12	14		
むし歯等の状況	健全歯数 (03)			122	56	187	117		
	未処置歯数 (04)			3	1	13	19		
	処置歯数 (05)			68	83	170	199		
	現在歯数 (06)			193	140	320	335		
	要補綴歯数 (07)			0	2	1	2		
	欠損補綴歯数 (08)			0	0	16	44		
	歯周病の状況	歯状肉出血	BOP=0 (J)			4	3	5	3
			BOP=1 (K)			3	2	7	11
BOP=9 (L)					0	0	0	0	
BOP=X (M)					0	0	0	0	
歯周ポケット		PD=0 (N)			4	4	4	3	
		PD=1 (O)			2	1	5	8	
		PD=2 (P)			1	0	3	3	
		PD=9 (Q)			0	0	0	0	
	PD=X (R)			0	0	0	0		
歯科保健行動	歯間部清掃器具を使用している者 (14)				4	2	7	6	
	定期的に歯石除去や歯面清掃を受けている者 (15)								
	定期的に歯科検診を受けている者 (16)				5	3	5	6	
	ときどき歯肉を自分で観察している者 (17)				3	1	3	3	

1 1歳6か月児歯科健康診査

対象者数 (1)	受診者数 (2)	むし歯のある者 (3)	むし歯の総数 (4)	フッ化物歯面塗布を受けたことのある者 (5)	間食として甘味食品・飲料を1日3回以上飲食する習慣を持つ者 (6)	毎日保護者が仕上げ磨きをする習慣のある者 (7)
222	200	0	0	195	31	176

2 2歳児歯科健康診査

対象者数 (1)	受診者数 (2)	むし歯のある者 (3)	むし歯の総数 (4)	フッ化物歯面塗布を受けたことのある者 (5)	間食として甘味食品・飲料を1日3回以上飲食する習慣を持つ者 (6)	毎日保護者が仕上げ磨きをする習慣のある者 (7)
237	219	14	39	214	31	207

3 3歳児歯科健康診査

対象者数 (1)	受診者数 (2)	むし歯のある者 (3)	むし歯の総数 (4)	フッ化物歯面塗布を受けたことのある者 (5)	間食として甘味食品・飲料を1日3回以上飲食する習慣を持つ者 (6)	毎日保護者が仕上げ磨きをする習慣のある者 (7)
275	265	39	126	259	25	253

4 保育所歯科健康診査

	対象者数 (1)	受診者数 (2)	むし歯のある者 (3)	むし歯の総数 (4)	フッ化物歯面塗布を受けたことのある者 (5)	間食として甘味食品・飲料を1日3回以上飲食する習慣を持つ者 (6)	毎日保護者が仕上げ磨きをする習慣のある者 (7)
0歳児 (01)	26	21	0	0			
1歳児 (02)	108	103	0	0			
2歳児 (03)	181	120	4	7			
3歳児 (04)	271	259	35	119			
4歳児 (05)	262	255	52	186			
5歳児 (06)	287	277	82	313			

※市町村が実施主体となっている保育所歯科健康診査結果を記入。ただし、幼稚園・認定こども園・私立保育所については把握している範囲で記入すること。

5 妊婦歯科健康診査

		19歳以下 (1)	20歳代 (2)	30歳代 (3)	40歳以上 (4)	計 (5)	
対象者数 (01)		2	48	64	5	119	
受診者数 (02)		0	18	27	0	45	
むし歯等の状況	健全歯数 (03)	0	389	494	0	883	
	未処置歯数 (04)	0	25	43	0	68	
	処置歯数 (05)	0	110	215	0	325	
	現在歯数 (06)	0	524	752	0	1,276	
	要補綴歯数 (07)	0	3	16	0	19	
	欠損補綴歯数 (08)	0	0	8	0	8	
	歯周病の状況	歯状肉出血	BOP=0 (A)				
			BOP=1 (B)				
BOP=9 (C)							
BOP=X (D)							
歯周ポケット		PD=0 (E)					
		PD=1 (F)					
		PD=2 (G)					
		PD=9 (H)					
歯科保健行動	歯間部清掃用具を使用している者 (14)		0	6	11	0	17
	定期的に歯石除去や歯面清掃を受けている者 (15)		0	3	2	0	5
	定期的に歯科検診を受けている者 (16)		0	4	0	0	4
	ときどき歯肉を自分で観察している者 (17)		0	13	18	0	31

6 成人歯科健康診査 (歯周病検診)

		20歳代 (1)	30歳代 (2)	40歳代 (3)	50歳代 (4)	60歳代 (5)	70歳代 (6)	80歳以上 (7)		
対象者数 (01)		4,276	4,715	6,445	7,147	8,630	7,259	5,115		
受診者数 (02)		0	1	21	22	48	51	17		
むし歯等の状況	健全歯数 (03)	0	20	383	320	629	509	104		
	未処置歯数 (04)	0	0	19	10	13	28	3		
	処置歯数 (05)	0	8	181	265	609	638	196		
	現在歯数 (06)	0	28	583	595	1,251	1,175	303		
	要補綴歯数 (07)	0	0	6	3	22	37	8		
	欠損補綴歯数 (08)	0	0	3	20	72	215	156		
	歯周病の状況	歯状肉出血	BOP=0 (J)	0	1	18	21	39	43	15
			BOP=1 (K)	0	0	3	1	9	7	0
BOP=9 (L)			0	0	0	0	0	0	0	
BOP=X (M)			0	0	0	0	0	1	2	
PD=0 (N)			0	1	18	15	29	32	8	
歯周ポケット		PD=1 (O)	0	0	3	7	19	16	7	
		PD=2 (P)	0	0	0	0	0	2	0	
		PD=9 (Q)	0	0	0	0	0	0	0	
		PD=X (R)	0	0	0	0	0	1	2	
		歯科保健行動	歯間部清掃用具を使用している者 (14)		0	0	6	11	29	26
定期的に歯石除去や歯面清掃を受けている者 (15)			0	0	3	5	19	16	6	
定期的に歯科検診を受けている者 (16)			0	0	1	3	14	16	6	
ときどき歯肉を自分で観察している者 (17)			0	1	4	7	15	12	5	

1 1歳6か月児歯科健康診査

対象者数 (1)	受診者数 (2)	むし歯のある者 (3)	むし歯の総数 (4)	フッ化物歯面塗布を受けたことのある者 (5)	間食として甘い食品・飲料を1日3回以上飲食する習慣を持つ者 (6)	毎日保護者が仕上げ磨きをする習慣のある者 (7)
283	277	4	8	52	28	250

2 2歳児歯科健康診査

対象者数 (1)	受診者数 (2)	むし歯のある者 (3)	むし歯の総数 (4)	フッ化物歯面塗布を受けたことのある者 (5)	間食として甘い食品・飲料を1日3回以上飲食する習慣を持つ者 (6)	毎日保護者が仕上げ磨きをする習慣のある者 (7)
281	230	7	12	195	22	222

3 3歳児歯科健康診査

対象者数 (1)	受診者数 (2)	むし歯のある者 (3)	むし歯の総数 (4)	フッ化物歯面塗布を受けたことのある者 (5)	間食として甘い食品・飲料を1日3回以上飲食する習慣を持つ者 (6)	毎日保護者が仕上げ磨きをする習慣のある者 (7)
292	270	33	118	258	19	264

4 保育所歯科健康診査

	対象者数 (1)	受診者数 (2)	むし歯のある者 (3)	むし歯の総数 (4)	フッ化物歯面塗布を受けたことのある者 (5)	間食として甘い食品・飲料を1日3回以上飲食する習慣を持つ者 (6)	毎日保護者が仕上げ磨きをする習慣のある者 (7)
0歳児 (01)	35	35	0	0			
1歳児 (02)	80	80	2	4			
2歳児 (03)	99	94	3	4			
3歳児 (04)	136	131	9	33			
4歳児 (05)	135	130	20	52			
5歳児 (06)	142	138	32	126			

※市町村が実施主体となっている保育所歯科健康診査結果を記入。ただし、幼稚園・認定こども園・私立保育所については把握している範囲で記入すること。

5 妊婦歯科健康診査

		19歳以下 (1)	20歳代 (2)	30歳代 (3)	40歳以上 (4)	計 (5)		
対象者数 (01)		2	79	84	12	177		
受診者数 (02)		0	14	17	3	34		
むし歯等の状況	健全歯数 (03)	0	349	363	60	772		
	未処置歯数 (04)	0	2	4	3	9		
	処置歯数 (05)	0	48	126	25	199		
	現在歯数 (06)	0	399	493	88	980		
	要補綴歯数 (07)	0	2	1	0	3		
	欠損補綴歯数 (08)	0	0	0	0	0		
	歯周病の状況	歯状肉出血	BOP=0 (A)	0	5	7	2	14
			BOP=1 (B)	0	9	10	1	20
BOP=9 (C)			0	0	0	0	0	
BOP=X (D)			0	0	0	0	0	
歯周ポケット		PD=0 (E)	0	9	12	2	23	
		PD=1 (F)	0	4	5	1	10	
		PD=2 (G)	0	1	0	0	1	
		PD=9 (H)	0	0	0	0	0	
		PD=X (I)	0	0	0	0	0	
		歯科保健行動	歯間部清掃用具を使用している者 (14)	0	5	13	1	19
	定期的に歯石除去や歯面清掃を受けている者 (15)	0	2	7	1	10		
	定期的に歯科検診を受けている者 (16)	0	2	5	1	8		
	ときどき歯肉を自分で観察している者 (17)	0	5	7	2	14		

6 成人歯科健康診査 (歯周病検診)

		20歳代 (1)	30歳代 (2)	40歳代 (3)	50歳代 (4)	60歳代 (5)	70歳代 (6)	80歳以上 (7)		
対象者数 (01)		428	400	593	673	693	997	476		
受診者数 (02)		0	3	5	3	11	16	3		
むし歯等の状況	健全歯数 (03)	0	74	88	48	143	206	43		
	未処置歯数 (04)	0	0	3	0	6	5	1		
	処置歯数 (05)	0	14	49	34	134	217	33		
	現在歯数 (06)	0	88	140	82	283	428	77		
	要補綴歯数 (07)	0	0	0	0	6	6	1		
	欠損補綴歯数 (08)	0	0	1	1	14	16	6		
	歯周病の状況	歯状肉出血	BOP=0 (J)	0	1	1	0	4	5	1
			BOP=1 (K)	0	2	4	3	7	11	2
BOP=9 (L)			0	0	0	0	0	0	0	
BOP=X (M)			0	0	0	0	0	0	0	
歯周ポケット		PD=0 (N)	0	2	2	1	4	2	1	
		PD=1 (O)	0	1	2	2	5	12	2	
		PD=2 (P)	0	0	1	0	2	2	0	
		PD=9 (Q)	0	0	0	0	0	0	0	
		PD=X (R)	0	0	0	0	0	0	0	
		歯科保健行動	歯間部清掃用具を使用している者 (14)	0	2	3	1	9	12	0
	定期的に歯石除去や歯面清掃を受けている者 (15)	0	0	2	1	6	10	3		
	定期的に歯科検診を受けている者 (16)	0	0	2	1	6	7	3		
	ときどき歯肉を自分で観察している者 (17)	0	2	4	1	8	9	2		

1 1歳6か月児歯科健康診査

対象者数 (1)	受診者数 (2)	むし歯のある者 (3)	むし歯の総数 (4)	フッ化物歯面塗布を受けたことのある者 (5)	間食として甘味食品・飲料を1日3回以上飲食する習慣を持つ者 (6)	毎日保護者が仕上げ磨きをする習慣のある者 (7)
59	55	1	1	49	10	54

2 2歳児歯科健康診査

対象者数 (1)	受診者数 (2)	むし歯のある者 (3)	むし歯の総数 (4)	フッ化物歯面塗布を受けたことのある者 (5)	間食として甘味食品・飲料を1日3回以上飲食する習慣を持つ者 (6)	毎日保護者が仕上げ磨きをする習慣のある者 (7)
55	48	1	2	45	4	46

3 3歳児歯科健康診査

対象者数 (1)	受診者数 (2)	むし歯のある者 (3)	むし歯の総数 (4)	フッ化物歯面塗布を受けたことのある者 (5)	間食として甘味食品・飲料を1日3回以上飲食する習慣を持つ者 (6)	毎日保護者が仕上げ磨きをする習慣のある者 (7)
71	63	22	72	30	10	61

4 保育所歯科健康診査

	対象者数 (1)	受診者数 (2)	むし歯のある者 (3)	むし歯の総数 (4)	フッ化物歯面塗布を受けたことのある者 (5)	間食として甘味食品・飲料を1日3回以上飲食する習慣を持つ者 (6)	毎日保護者が仕上げ磨きをする習慣のある者 (7)
0歳児 (01)	5	5	0	0			
1歳児 (02)	23	23	2	7			
2歳児 (03)	25	25	0	0			
3歳児 (04)	55	54	9	41			
4歳児 (05)	63	61	15	72			
5歳児 (06)	60	59	16	58			

※市町村が実施主体となっている保育所歯科健康診査結果を記入。ただし、幼稚園・認定こども園・私立保育所については把握している範囲で記入すること。

5 妊婦歯科健康診査

		19歳以下 (1)	20歳代 (2)	30歳代 (3)	40歳以上 (4)	計 (5)	
対象者数 (01)							
受診者数 (02)							
むし歯等の状況	健全歯数 (03)						
	未処置歯数 (04)						
	処置歯数 (05)						
	現在歯数 (06)						
	要補綴歯数 (07)						
	欠損補綴歯数 (08)						
	歯周病の状況	歯状肉出血	BOP=0 (A)				
			BOP=1 (B)				
BOP=9 (C)							
BOP=X (D)							
歯周ポケット		PD=0 (E)					
		PD=1 (F)					
		PD=2 (G)					
		PD=9 (H)					
PD=X (I)							
歯科保健行動	歯間部清掃器具を使用している者 (14)						
	定期的に歯石除去や歯面清掃を受けている者 (15)						
	定期的に歯科検診を受けている者 (16)						
	ときどき歯肉を自分で観察している者 (17)						

6 成人歯科健康診査 (歯周病検診)

		20歳代 (1)	30歳代 (2)	40歳代 (3)	50歳代 (4)	60歳代 (5)	70歳代 (6)	80歳以上 (7)		
対象者数 (01)			729	2,035	2,054	2,844	2,669	4,659		
受診者数 (02)			18	80	77	177	211	79		
むし歯等の状況	健全歯数 (03)		361	1,257	976	2,096	2,251	692		
	未処置歯数 (04)		6	37	68	59	68	15		
	処置歯数 (05)		146	919	919	2,045	2,382	719		
	現在歯数 (06)		513	2,213	1,963	4,200	4,701	1,426		
	要補綴歯数 (07)		0	18	66	139	108	42		
	欠損補綴歯数 (08)		2	28	102	527	964	701		
	歯周病の状況	歯状肉出血	BOP=0 (J)			7*	7*	6*	11*	
			BOP=1 (K)			0*	0*	2*	1*	
BOP=9 (L)					0*	0*	0*	0*		
BOP=X (M)					0*	2*	3*	11*		
歯周ポケット		PD=0 (N)			6*	6*	7*	7*		
		PD=1 (O)			1*	1*	0*	6*		
		PD=2 (P)			0*	0*	1*	0*		
		PD=9 (Q)			0*	0*	0*	0*		
		PD=X (R)			0*	2*	3*	10*		
		歯科保健行動	歯間部清掃器具を使用している者 (14)							
			定期的に歯石除去や歯面清掃を受けている者 (15)							
			定期的に歯科検診を受けている者 (16)							
ときどき歯肉を自分で観察している者 (17)										

* 健康増進法事業による40歳、50歳、60歳及び70歳を対象とした歯周病検診受診者数

1 1歳6か月児歯科健康診査

対象者数 (1)	受診者数 (2)	むし歯のある者 (3)	むし歯の総数 (4)	フッ化物歯面塗布を受けたことのある者 (5)	間食として甘い食品・飲料を1日3回以上飲食する習慣を持つ者 (6)	毎日保護者が仕上げ磨きをする習慣のある者 (7)
33	33	1	4	31	10	31

2 2歳児歯科健康診査

対象者数 (1)	受診者数 (2)	むし歯のある者 (3)	むし歯の総数 (4)	フッ化物歯面塗布を受けたことのある者 (5)	間食として甘い食品・飲料を1日3回以上飲食する習慣を持つ者 (6)	毎日保護者が仕上げ磨きをする習慣のある者 (7)
33	21	1	1	16	7	19

3 3歳児歯科健康診査

対象者数 (1)	受診者数 (2)	むし歯のある者 (3)	むし歯の総数 (4)	フッ化物歯面塗布を受けたことのある者 (5)	間食として甘い食品・飲料を1日3回以上飲食する習慣を持つ者 (6)	毎日保護者が仕上げ磨きをする習慣のある者 (7)
41	41	8	16	30	10	41

4 保育所歯科健康診査 (町が実施主体で行う歯科健診はなし)

	対象者数 (1)	受診者数 (2)	むし歯のある者 (3)	むし歯の総数 (4)	フッ化物歯面塗布を受けたことのある者 (5)	間食として甘い食品・飲料を1日3回以上飲食する習慣を持つ者 (6)	毎日保護者が仕上げ磨きをする習慣のある者 (7)
0歳児 (01)	3	3	0	0			
1歳児 (02)	18	17	1	4			
2歳児 (03)	25	25	3	6			
3歳児 (04)	36	36	7	21			
4歳児 (05)	38	38	13	69			
5歳児 (06)	22	22	7	26			

※市町村が実施主体となっている保育所歯科健康診査結果を記入。ただし、幼稚園・認定こども園・私立保育所については把握している範囲で記入すること。

5 妊婦歯科健康診査

		19歳以下 (1)	20歳代 (2)	30歳代 (3)	40歳以上 (4)	計 (5)	
対象者数 (01)		0	15	12	4	31	
受診者数 (02)		0	0	1	0	1	
むし歯等の状況	健全歯数 (03)	0	0	23	0	23	
	未処置歯数 (04)	0	0	0	0	0	
	処置歯数 (05)	0	0	6	0	6	
	現在歯数 (06)	0	0	29	0	29	
	要補綴歯数 (07)	0	0	0	0	0	
	欠損補綴歯数 (08)	0	0	0	0	0	
	歯周病の状況	歯状肉出血	BOP=0 (A)				
			BOP=1 (B)				
BOP=9 (C)							
BOP=X (D)							
歯周ポケット		PD=0 (E)					
		PD=1 (F)					
		PD=2 (G)					
		PD=9 (H)					
歯科保健行動	歯間部清掃器具を使用している者 (14)	0	0	0	0	0	
	定期的に歯石除去や歯面清掃を受けている者 (15)	0	0	0	0	0	
	定期的に歯科検診を受けている者 (16)	0	0	0	0	0	
	ときどき歯肉を自分で観察している者 (17)	0	0	0	0	0	

6 成人歯科健康診査 (歯周病検診)

		20歳代 (1)	30歳代 (2)	40歳代 (3)	50歳代 (4)	60歳代 (5)	70歳代 (6)	80歳以上 (7)	
対象者数 (01)									
受診者数 (02)									
むし歯等の状況	健全歯数 (03)								
	未処置歯数 (04)								
	処置歯数 (05)								
	現在歯数 (06)								
	要補綴歯数 (07)								
	欠損補綴歯数 (08)								
	歯周病の状況	歯状肉出血	BOP=0 (J)						
			BOP=1 (K)						
BOP=9 (L)									
BOP=X (M)									
歯周ポケット		PD=0 (N)							
		PD=1 (O)							
		PD=2 (P)							
		PD=9 (Q)							
歯科保健行動	歯間部清掃器具を使用している者 (14)								
	定期的に歯石除去や歯面清掃を受けている者 (15)								
	定期的に歯科検診を受けている者 (16)								
	ときどき歯肉を自分で観察している者 (17)								

1 1歳6か月児歯科健康診査

対象者数 (1)	受診者数 (2)	むし歯のある者 (3)	むし歯の総数 (4)	フッ化物歯面塗布を受けたことのある者 (5)	間食として甘味食品・飲料を1日3回以上飲食する習慣を持つ者 (6)	毎日保護者が仕上げ磨きをする習慣のある者 (7)
129	127	1	3	48	20	113

2 2歳児歯科健康診査

対象者数 (1)	受診者数 (2)	むし歯のある者 (3)	むし歯の総数 (4)	フッ化物歯面塗布を受けたことのある者 (5)	間食として甘味食品・飲料を1日3回以上飲食する習慣を持つ者 (6)	毎日保護者が仕上げ磨きをする習慣のある者 (7)
156	130	3	6	126	22	119

3 3歳児歯科健康診査

対象者数 (1)	受診者数 (2)	むし歯のある者 (3)	むし歯の総数 (4)	フッ化物歯面塗布を受けたことのある者 (5)	間食として甘味食品・飲料を1日3回以上飲食する習慣を持つ者 (6)	毎日保護者が仕上げ磨きをする習慣のある者 (7)
141	135	26	96	131	7	131

4 保育所歯科健康診査

	対象者数 (1)	受診者数 (2)	むし歯のある者 (3)	むし歯の総数 (4)	フッ化物歯面塗布を受けたことのある者 (5)	間食として甘味食品・飲料を1日3回以上飲食する習慣を持つ者 (6)	毎日保護者が仕上げ磨きをする習慣のある者 (7)
0歳児 (01)		3	3	0	0	0	0
1歳児 (02)		13	12	1	4	5	6
2歳児 (03)		18	17	0	0	16	18
3歳児 (04)		23	21	3	10	18	20
4歳児 (05)		18	18	2	7	20	20
5歳児 (06)		21	21	2	18	13	9

※市町村が実施主体となっている保育所歯科健康診査結果を記入。ただし、幼稚園・認定こども園・私立保育所については把握している範囲で記入すること。

5 妊婦歯科健康診査

		19歳以下 (1)	20歳代 (2)	30歳代 (3)	40歳以上 (4)	計 (5)
対象者数 (01)						
受診者数 (02)						
むし歯等の状況	健全歯数 (03)					
	未処置歯数 (04)					
	処置歯数 (05)					
	現在歯数 (06)					
	要補綴歯数 (07)					
	欠損補綴歯数 (08)					
歯周病の状況	歯状肉出血	BOP = 0 (A)				
		BOP = 1 (B)				
		BOP = 9 (C)				
		BOP = X (D)				
	歯周ポケット	PD = 0 (E)				
		PD = 1 (F)				
		PD = 2 (G)				
		PD = 9 (H)				
		PD = X (I)				
歯科保健行動	歯間部清掃用具を使用している者 (14)					
	定期的に歯石除去や歯面清掃を受けている者 (15)					
	定期的に歯科検診を受けている者 (16)					
	ときどき歯肉を自分で観察している者 (17)					

6 成人歯科健康診査 (歯周病検診)

		20歳代 (1)	30歳代 (2)	40歳代 (3)	50歳代 (4)	60歳代 (5)	70歳代 (6)	80歳以上 (7)	
対象者数 (01)		1,803	2,223	2,960	2,933	3,655	3,644	2,169	
受診者数 (02)		0	0	3	8	15	17	2	
むし歯等の状況	健全歯数 (03)	0	0	56	114	172	166	6	
	未処置歯数 (04)	0	0	0	12	6	11	2	
	処置歯数 (05)	0	0	31	92	209	207	15	
	現在歯数 (06)	0	0	87	218	387	384	23	
	要補綴歯数 (07)	0	0	0	8	19	45	0	
	欠損補綴歯数 (08)	0	0	0	4	19	33	33	
歯周病の状況	歯状肉出血	BOP = 0 (J)	0	0	2	4	10	11	0
		BOP = 1 (K)	0	0	1	4	5	5	0
		BOP = 9 (L)	0	0	0	0	0	0	1
		BOP = X (M)	0	0	0	0	0	1	1
	歯周ポケット	PD = 0 (N)	0	0	1	3	8	8	0
		PD = 1 (O)	0	0	2	3	5	7	0
		PD = 2 (P)	0	0	0	1	2	1	0
		PD = 9 (Q)	0	0	0	1	0	0	1
		PD = X (R)	0	0	0	0	0	1	1
歯科保健行動	歯間部清掃用具を使用している者 (14)	0	0	1	5	7	12	1	
	定期的に歯石除去や歯面清掃を受けている者 (15)	0	0	0	4	6	9	1	
	定期的に歯科検診を受けている者 (16)	0	0	0	2	7	7	1	
	ときどき歯肉を自分で観察している者 (17)	0	0	2	5	6	11	2	

1 1歳6か月児歯科健康診査

対象者数 (1)	受診者数 (2)	むし歯のある者 (3)	むし歯の総数 (4)	フッ化物歯面塗布を受けたことのある者 (5)	間食として甘味食品・飲料を1日3回以上飲食する習慣を持つ者 (6)	毎日保護者が仕上げ磨きをする習慣のある者 (7)
444	442	2	6	435	20	381

2 2歳児歯科健康診査

対象者数 (1)	受診者数 (2)	むし歯のある者 (3)	むし歯の総数 (4)	フッ化物歯面塗布を受けたことのある者 (5)	間食として甘味食品・飲料を1日3回以上飲食する習慣を持つ者 (6)	毎日保護者が仕上げ磨きをする習慣のある者 (7)
528	468	25	76	464	18	424

3 3歳児歯科健康診査

対象者数 (1)	受診者数 (2)	むし歯のある者 (3)	むし歯の総数 (4)	フッ化物歯面塗布を受けたことのある者 (5)	間食として甘味食品・飲料を1日3回以上飲食する習慣を持つ者 (6)	毎日保護者が仕上げ磨きをする習慣のある者 (7)
512	495	54	154	492	19	472

4 保育所歯科健康診査

	対象者数 (1)	受診者数 (2)	むし歯のある者 (3)	むし歯の総数 (4)	フッ化物歯面塗布を受けたことのある者 (5)	間食として甘味食品・飲料を1日3回以上飲食する習慣を持つ者 (6)	毎日保護者が仕上げ磨きをする習慣のある者 (7)
0歳児 (01)							
1歳児 (02)							
2歳児 (03)							
3歳児 (04)		515	496	36	111	304	100
4歳児 (05)		528	512	102	363	275	106
5歳児 (06)		581	572	150	525	431	128

※市町村が実施主体となっている保育所歯科健康診査結果を記入。ただし、幼稚園・認定こども園・私立保育所については把握している範囲で記入すること。

5 妊婦歯科健康診査

		19歳以下 (1)	20歳代 (2)	30歳代 (3)	40歳以上 (4)	計 (5)		
対象者数 (01)		7	207	252	18	484		
受診者数 (02)		1	10	13	3	27		
むし歯等の状況	健全歯数 (03)	28	240	278	69	610		
	未処置歯数 (04)	1	13	8	2	24		
	処置歯数 (05)	3	40	67	16	126		
	現在歯数 (06)	27	293	353	87	760		
	要補綴歯数 (07)	1	1	0	0	2		
	欠損補綴歯数 (08)	0	0	1	0	1		
	歯周病の状況	歯肉出血	BOP=0 (A)	0	7	12	3	22
			BOP=1 (B)	1	3	1	0	5
BOP=9 (C)			0	0	0	0	0	
BOP=X (D)			0	0	0	0	0	
歯周ポケット		PD=0 (E)	1	9	12	2	24	
		PD=1 (F)	0	1	1	1	3	
		PD=2 (G)	0	0	0	0	0	
		PD=9 (H)	0	0	0	0	0	
		PD=X (I)	0	0	0	0	0	
		歯科保健行動	歯間部清掃器具を使用している者 (14)	0	1	3	0	4
	定期的に歯石除去や歯面清掃を受けている者 (15)	0	2	4	0	6		
	定期的に歯科検診を受けている者 (16)	0	0	4	1	5		
	ときどき歯肉を自分で観察している者 (17)	0	3	6	2	11		

6 成人歯科健康診査 (歯周病検診)

		20歳代 (1)	30歳代 (2)	40歳代 (3)	50歳代 (4)	60歳代 (5)	70歳代 (6)	80歳以上 (7)		
対象者数 (01)		7,570	9,098	12,795	11,745	13,420	12,950	6,104		
受診者数 (02)		4	5	13	17	30	30	5		
むし歯等の状況	健全歯数 (03)	114	104	273	256	351	412	78		
	未処置歯数 (04)	7	5	2	10	16	10	4		
	処置歯数 (05)	5	38	104	204	408	339	48		
	現在歯数 (06)	126	147	379	470	775	761	130		
	要補綴歯数 (07)	0	0	1	4	45	12	0		
	欠損補綴歯数 (08)	0	0	0	9	14	78	13		
	歯周病の状況	歯肉出血	BOP=0 (J)	4	5	11	15	26	26	4
			BOP=1 (K)	0	0	2	2	3	4	1
BOP=9 (L)			0	0	0	0	0	0	0	
BOP=X (M)			0	0	0	0	1	0	0	
歯周ポケット		PD=0 (N)	4	5	11	14	21	23	3	
		PD=1 (O)	0	0	2	3	8	6	2	
		PD=2 (P)	0	0	0	0	1	1	0	
		PD=9 (Q)	0	0	0	0	0	0	0	
		PD=X (R)	0	0	0	0	0	0	0	
		歯科保健行動	歯間部清掃器具を使用している者 (14)	1	2	10	8	16	18	4
	定期的に歯石除去や歯面清掃を受けている者 (15)	0	1	4	7	11	12	2		
	定期的に歯科検診を受けている者 (16)	1	0	5	5	12	10	2		
	ときどき歯肉を自分で観察している者 (17)	2	1	8	7	11	8	0		

1 1歳6か月児歯科健康診査

対象者数 (1)	受診者数 (2)	むし歯のある者 (3)	むし歯の総数 (4)	フッ化物歯面塗布を受けたことのある者 (5)	間食として甘い食品・飲料を1日3回以上飲食する習慣を持つ者 (6)	毎日保護者が仕上げ磨きをする習慣のある者 (7)
104	90	0	0	64	2	73

2 2歳児歯科健康診査

対象者数 (1)	受診者数 (2)	むし歯のある者 (3)	むし歯の総数 (4)	フッ化物歯面塗布を受けたことのある者 (5)	間食として甘い食品・飲料を1日3回以上飲食する習慣を持つ者 (6)	毎日保護者が仕上げ磨きをする習慣のある者 (7)
98	78	1	3	64	2	73

3 3歳児歯科健康診査

対象者数 (1)	受診者数 (2)	むし歯のある者 (3)	むし歯の総数 (4)	フッ化物歯面塗布を受けたことのある者 (5)	間食として甘い食品・飲料を1日3回以上飲食する習慣を持つ者 (6)	毎日保護者が仕上げ磨きをする習慣のある者 (7)
56	50	4	24	49	1	51

4 保育所歯科健康診査

	対象者数 (1)	受診者数 (2)	むし歯のある者 (3)	むし歯の総数 (4)	フッ化物歯面塗布を受けたことのある者 (5)	間食として甘い食品・飲料を1日3回以上飲食する習慣を持つ者 (6)	毎日保護者が仕上げ磨きをする習慣のある者 (7)
0歳児 (01)		15	0	0	0	0	5
1歳児 (02)		44	1	1	3	0	5
2歳児 (03)		64	7	10	12	0	11
3歳児 (04)		89	13	41	21	3	20
4歳児 (05)		90	18	63	20	1	19
5歳児 (06)		95	32	170	29	3	22

※市町村が実施主体となっている保育所歯科健康診査結果を記入。ただし、幼稚園・認定こども園・私立保育所については把握している範囲で記入すること。

5 妊婦歯科健康診査

		19歳以下 (1)	20歳代 (2)	30歳代 (3)	40歳以上 (4)	計 (5)	
対象者数 (01)							
受診者数 (02)							
むし歯等の状況	健全歯数 (03)						
	未処置歯数 (04)						
	処置歯数 (05)						
	現在歯数 (06)						
	要補綴歯数 (07)						
	欠損補綴歯数 (08)						
	歯周病の状況	歯状肉出血	BOP=0 (A)				
			BOP=1 (B)				
BOP=9 (C)							
BOP=X (D)							
歯周ポケット		PD=0 (E)					
		PD=1 (F)					
		PD=2 (G)					
		PD=9 (H)					
	PD=X (I)						
歯科保健行動	歯間部清掃用具を使用している者 (14)						
	定期的に歯石除去や歯面清掃を受けている者 (15)						
	定期的に歯科検診を受けている者 (16)						
	ときどき歯肉を自分で観察している者 (17)						

6 成人歯科健康診査 (歯周病検診)

		20歳代 (1)	30歳代 (2)	40歳代 (3)	50歳代 (4)	60歳代 (5)	70歳代 (6)	80歳以上 (7)
対象者数 (01)								
受診者数 (02)								
むし歯等の状況	健全歯数 (03)							
	未処置歯数 (04)							
	処置歯数 (05)							
	現在歯数 (06)							
	要補綴歯数 (07)							
	欠損補綴歯数 (08)							
歯周病の状況	歯状肉出血	BOP=0 (J)						
		BOP=1 (K)						
		BOP=9 (L)						
		BOP=X (M)						
	歯周ポケット	PD=0 (N)						
		PD=1 (O)						
		PD=2 (P)						
		PD=9 (Q)						
	PD=X (R)							
歯科保健行動	歯間部清掃用具を使用している者 (14)							
	定期的に歯石除去や歯面清掃を受けている者 (15)							
	定期的に歯科検診を受けている者 (16)							
	ときどき歯肉を自分で観察している者 (17)							

1 1歳6か月児歯科健康診査

対象者数 (1)	受診者数 (2)	むし歯のある者 (3)	むし歯の総数 (4)	フッ化物歯面塗布 を受けたことのある者 (5)	間食として甘味食品・飲料を1日3 回以上飲食する習慣 を持つ者 (6)	毎日保護者が仕上げ 磨きをする習慣 のある者 (7)
29	26	1	2	2	4	22

2 2歳児歯科健康診査

対象者数 (1)	受診者数 (2)	むし歯のある者 (3)	むし歯の総数 (4)	フッ化物歯面塗布 を受けたことのある者 (5)	間食として甘味食品・飲料を1日3 回以上飲食する習慣 を持つ者 (6)	毎日保護者が仕上げ 磨きをする習慣 のある者 (7)
39	37	3	10	37	2	36

3 3歳児歯科健康診査

対象者数 (1)	受診者数 (2)	むし歯のある者 (3)	むし歯の総数 (4)	フッ化物歯面塗布 を受けたことのある者 (5)	間食として甘味食品・飲料を1日3 回以上飲食する習慣 を持つ者 (6)	毎日保護者が仕上げ 磨きをする習慣 のある者 (7)
43	42	10	30	40	3	39

4 保育所歯科健康診査

	対象者数 (1)	受診者数 (2)	むし歯のある者 (3)	むし歯の総数 (4)	フッ化物歯面塗布 を受けたことのある者 (5)	間食として甘味食品・飲料を1日3 回以上飲食する習慣 を持つ者 (6)	毎日保護者が仕上げ 磨きをする習慣 のある者 (7)
0歳児 (01)							
1歳児 (02)							
2歳児 (03)							
3歳児 (04)							
4歳児 (05)							
5歳児 (06)							

※市町村が実施主体となっている保育所歯科健康診査結果を記入。ただし、幼稚園・認定こども園・私立保育所については把握している範囲で記入すること。

5 妊婦歯科健康診査

		19歳以下 (1)	20歳代 (2)	30歳代 (3)	40歳以上 (4)	計 (5)	
対象者数 (01)							
受診者数 (02)							
むし歯等の 状況	健全歯数 (03)						
	未処置歯数 (04)						
	処置歯数 (05)						
	現在歯数 (06)						
	要補綴歯数 (07)						
	欠損補綴歯数 (08)						
	歯周病の 状況	CPI TN=0 (09)					
		CPI TN=1 (10)					
CPI TN=2 (11)							
CPI TN=3 (12)							
CPI TN=4 (13)							
歯科 保健 行動	歯間部清掃器具を使用している者 (14)						
	定期的に歯石除去や歯面清掃を受けている者 (15)						
	定期的に歯科検診を受けている者 (16)						
	ときどき歯肉を自分で観察している者 (17)						

6 成人歯科健康診査 (歯周病検診)

		20歳代 (1)	30歳代 (2)	40歳代 (3)	50歳代 (4)	60歳代 (5)	70歳代 (6)	80歳以上 (7)	
対象者数 (01)		0	0	83	76	105	166	0	
受診者数 (02)		0	0	1	1	3	6	0	
むし歯等の 状況	健全歯数 (03)	0	0	8	7	37	46	0	
	未処置歯数 (04)	0	0	2	0	6	6	0	
	処置歯数 (05)	0	0	18	18	34	99	0	
	現在歯数 (06)	0	0	28	25	77	151	0	
	要補綴歯数 (07)	0	0	0	0	1	0	0	
	欠損補綴歯数 (08)	0	0	0	1	1	9	0	
	歯周病の 状況	CPI TN=0 (09)	0	0	0	0	0	0	0
		CPI TN=1 (10)	0	0	0	0	0	0	0
CPI TN=2 (11)		0	0	1	1	1	2	0	
CPI TN=3 (12)		0	0	0	0	0	2	0	
CPI TN=4 (13)		0	0	0	0	2	2	0	
歯科 保健 行動	歯間部清掃器具を使用している者 (14)	0	0	1	1	3	3	0	
	定期的に歯石除去や歯面清掃を受けている者 (15)	0	0	0	0	0	0	0	
	定期的に歯科検診を受けている者 (16)	0	0	0	1	1	2	0	
	ときどき歯肉を自分で観察している者 (17)	0	0	0	0	0	0	0	

1 1歳6か月児歯科健康診査

対象者数 (1)	受診者数 (2)	むし歯のある者 (3)	むし歯の総数 (4)	フッ化物歯面塗布を受けたことのある者 (5)	間食として甘味食品・飲料を1日3回以上飲食する習慣を持つ者 (6)	毎日保護者が仕上げ磨きをする習慣のある者 (7)
45	44	1	3	5	1	42

2 2歳児歯科健康診査

対象者数 (1)	受診者数 (2)	むし歯のある者 (3)	むし歯の総数 (4)	フッ化物歯面塗布を受けたことのある者 (5)	間食として甘味食品・飲料を1日3回以上飲食する習慣を持つ者 (6)	毎日保護者が仕上げ磨きをする習慣のある者 (7)
57	52	4	10	40	6	52

3 3歳児歯科健康診査

対象者数 (1)	受診者数 (2)	むし歯のある者 (3)	むし歯の総数 (4)	フッ化物歯面塗布を受けたことのある者 (5)	間食として甘味食品・飲料を1日3回以上飲食する習慣を持つ者 (6)	毎日保護者が仕上げ磨きをする習慣のある者 (7)
77	75	5	9	65	0	75

4 保育所歯科健康診査

	対象者数 (1)	受診者数 (2)	むし歯のある者 (3)	むし歯の総数 (4)	フッ化物歯面塗布を受けたことのある者 (5)	間食として甘味食品・飲料を1日3回以上飲食する習慣を持つ者 (6)	毎日保護者が仕上げ磨きをする習慣のある者 (7)
0歳児 (01)	6	6	0	0			
1歳児 (02)	35	35	2	4			
2歳児 (03)	47	47	2	4			
3歳児 (04)	80	80	7	20			
4歳児 (05)	80	80	17	53			
5歳児 (06)	84	83	8	32			

※市町村が実施主体となっている保育所歯科健康診査結果を記入。ただし、幼稚園・認定こども園・私立保育所については把握している範囲で記入すること。

5 妊婦歯科健康診査

		19歳以下 (1)	20歳代 (2)	30歳代 (3)	40歳以上 (4)	計 (5)	
対象者数 (01)							
受診者数 (02)							
むし歯等の状況	健全歯数 (03)						
	未処置歯数 (04)						
	処置歯数 (05)						
	現在歯数 (06)						
	要補綴歯数 (07)						
	欠損補綴歯数 (08)						
	歯周病の状況	CPI TN=0 (09)					
		CPI TN=1 (10)					
CPI TN=2 (11)							
CPI TN=3 (12)							
CPI TN=4 (13)							
歯科保健行動	歯間部清掃用具を使用している者 (14)						
	定期的に歯石除去や歯面清掃を受けている者 (15)						
	定期的に歯科検診を受けている者 (16)						
	ときどき歯肉を自分で観察している者 (17)						

6 成人歯科健康診査 (歯周病検診)

		20歳代 (1)	30歳代 (2)	40歳代 (3)	50歳代 (4)	60歳代 (5)	70歳代 (6)	80歳以上 (7)	
対象者数 (01)				215	35	53	71	3	
受診者数 (02)				23	9	19	34	0	
むし歯等の状況	健全歯数 (03)			410	142	263	436	0	
	未処置歯数 (04)			25	1	6	12	0	
	処置歯数 (05)			207	106	239	413	0	
	現在歯数 (06)			642	249	508	861	0	
	要補綴歯数 (07)			7	1	2	13	0	
	欠損補綴歯数 (08)			3	6	13	75	0	
	歯周病の状況	CPI TN=0 (09)			11	6	8	17	0
		CPI TN=1 (10)			1	0	0	2	0
CPI TN=2 (11)				8	1	6	9	0	
CPI TN=3 (12)				3	1	4	2	0	
CPI TN=4 (13)				0	1	1	4	0	
歯科保健行動	歯間部清掃用具を使用している者 (14)			10	6	10	20	0	
	定期的に歯石除去や歯面清掃を受けている者 (15)			14	6	11	20	0	
	定期的に歯科検診を受けている者 (16)			4	3	7	15	0	
	ときどき歯肉を自分で観察している者 (17)			3	0	1	7	0	

1 1歳6か月児歯科健康診査

対象者数 (1)	受診者数 (2)	むし歯のある者 (3)	むし歯の総数 (4)	フッ化物歯面塗布を受けたことのある者 (5)	間食として甘味食品・飲料を1日3回以上飲食する習慣を持つ者 (6)	毎日保護者が仕上げ磨きをする習慣のある者 (7)
52	50	0	0		2	47

2 2歳児歯科健康診査

対象者数 (1)	受診者数 (2)	むし歯のある者 (3)	むし歯の総数 (4)	フッ化物歯面塗布を受けたことのある者 (5)	間食として甘味食品・飲料を1日3回以上飲食する習慣を持つ者 (6)	毎日保護者が仕上げ磨きをする習慣のある者 (7)

3 3歳児歯科健康診査

対象者数 (1)	受診者数 (2)	むし歯のある者 (3)	むし歯の総数 (4)	フッ化物歯面塗布を受けたことのある者 (5)	間食として甘味食品・飲料を1日3回以上飲食する習慣を持つ者 (6)	毎日保護者が仕上げ磨きをする習慣のある者 (7)
52	49	3	8	47	0	47

4 保育所歯科健康診査

	対象者数 (1)	受診者数 (2)	むし歯のある者 (3)	むし歯の総数 (4)	フッ化物歯面塗布を受けたことのある者 (5)	間食として甘味食品・飲料を1日3回以上飲食する習慣を持つ者 (6)	毎日保護者が仕上げ磨きをする習慣のある者 (7)
0歳児 (01)		3	0	0			
1歳児 (02)		28	0	0			
2歳児 (03)		25	1	2			
3歳児 (04)		54	4	12			
4歳児 (05)		71	9	22			
5歳児 (06)		61	9	15			

※市町村が実施主体となっている保育所歯科健康診査結果を記入。ただし、幼稚園・認定こども園・私立保育所については把握している範囲で記入すること。

5 妊婦歯科健康診査

		19歳以下 (1)	20歳代 (2)	30歳代 (3)	40歳以上 (4)	計 (5)	
対象者数 (01)							
受診者数 (02)							
むし歯等の状況	健全歯数 (03)						
	未処置歯数 (04)						
	処置歯数 (05)						
	現在歯数 (06)						
	要補綴歯数 (07)						
	欠損補綴歯数 (08)						
	歯周病の状況	歯状肉出血	BOP=0 (A)				
			BOP=1 (B)				
BOP=9 (C)							
BOP=X (D)							
歯周ポケット		PD=0 (E)					
		PD=1 (F)					
		PD=2 (G)					
		PD=9 (H)					
PD=X (I)							
歯科保健行動	歯間部清掃用器具を使用している者 (14)						
	定期的に歯石除去や歯面清掃を受けている者 (15)						
	定期的に歯科検診を受けている者 (16)						
	ときどき歯肉を自分で観察している者 (17)						

6 成人歯科健康診査 (歯周病検診)

		20歳代 (1)	30歳代 (2)	40歳代 (3)	50歳代 (4)	60歳代 (5)	70歳代 (6)	80歳以上 (7)
対象者数 (01)								
受診者数 (02)								
むし歯等の状況	健全歯数 (03)							
	未処置歯数 (04)							
	処置歯数 (05)							
	現在歯数 (06)							
	要補綴歯数 (07)							
	欠損補綴歯数 (08)							
歯周病の状況	歯状肉出血	BOP=0 (J)						
		BOP=1 (K)						
		BOP=9 (L)						
		BOP=X (M)						
	歯周ポケット	PD=0 (N)						
		PD=1 (O)						
		PD=2 (P)						
		PD=9 (Q)						
PD=X (R)								
歯科保健行動	歯間部清掃用器具を使用している者 (14)							
	定期的に歯石除去や歯面清掃を受けている者 (15)							
	定期的に歯科検診を受けている者 (16)							
	ときどき歯肉を自分で観察している者 (17)							

1 1歳6か月児歯科健康診査

対象者数 (1)	受診者数 (2)	むし歯のある者 (3)	むし歯の総数 (4)	フッ化物歯面塗布を受けたことのある者 (5)	間食として甘味食品・飲料を1日3回以上飲食する習慣を持つ者 (6)	毎日保護者が仕上げ磨きをする習慣のある者 (7)
34	32	0	0	6	4	23

2 2歳児歯科健康診査

対象者数 (1)	受診者数 (2)	むし歯のある者 (3)	むし歯の総数 (4)	フッ化物歯面塗布を受けたことのある者 (5)	間食として甘味食品・飲料を1日3回以上飲食する習慣を持つ者 (6)	毎日保護者が仕上げ磨きをする習慣のある者 (7)

3 3歳児歯科健康診査

対象者数 (1)	受診者数 (2)	むし歯のある者 (3)	むし歯の総数 (4)	フッ化物歯面塗布を受けたことのある者 (5)	間食として甘味食品・飲料を1日3回以上飲食する習慣を持つ者 (6)	毎日保護者が仕上げ磨きをする習慣のある者 (7)
44	42	4	10	32	1	38

4 保育所歯科健康診査

	対象者数 (1)	受診者数 (2)	むし歯のある者 (3)	むし歯の総数 (4)	フッ化物歯面塗布を受けたことのある者 (5)	間食として甘味食品・飲料を1日3回以上飲食する習慣を持つ者 (6)	毎日保護者が仕上げ磨きをする習慣のある者 (7)
0歳児 (01)		3	0	0			
1歳児 (02)		18	16	0			
2歳児 (03)		25	24	1	4		
3歳児 (04)		30	28	5	8		
4歳児 (05)		26	26	9	27		
5歳児 (06)		33	30	7	13		

※市町村が実施主体となっている保育所歯科健康診査結果を記入。ただし、幼稚園・認定こども園・私立保育所については把握している範囲で記入すること。

5 妊婦歯科健康診査

		19歳以下 (1)	20歳代 (2)	30歳代 (3)	40歳以上 (4)	計 (5)	
対象者数 (01)							
受診者数 (02)							
むし歯等の状況	健全歯数 (03)						
	未処置歯数 (04)						
	処置歯数 (05)						
	現在歯数 (06)						
	要補綴歯数 (07)						
	欠損補綴歯数 (08)						
	歯周病の状況	歯状肉出血	BOP=0 (A)				
			BOP=1 (B)				
BOP=9 (C)							
BOP=X (D)							
歯周ポケット		PD=0 (E)					
		PD=1 (F)					
		PD=2 (G)					
		PD=9 (H)					
PD=X (I)							
歯科保健行動	歯間部清掃器具を使用している者 (14)						
	定期的に歯石除去や歯面清掃を受けている者 (15)						
	定期的に歯科検診を受けている者 (16)						
	ときどき歯肉を自分で観察している者 (17)						

6 成人歯科健康診査 (歯周病検診)

		20歳代 (1)	30歳代 (2)	40歳代 (3)	50歳代 (4)	60歳代 (5)	70歳代 (6)	80歳以上 (7)		
対象者数 (01)				862	904	1,406	1,084	850		
受診者数 (02)				10	5	16	12	3		
むし歯等の状況	健全歯数 (03)			224	92	208	144	23		
	未処置歯数 (04)			4	3	23	22	2		
	処置歯数 (05)			58	45	158	137	54		
	現在歯数 (06)			286	140	389	303	79		
	要補綴歯数 (07)			8	0	39	11	2		
	欠損補綴歯数 (08)			1	3	19	32	2		
	歯周病の状況	歯状肉出血	BOP=0 (J)			9	4	11	6	2
			BOP=1 (K)			1	1	5	6	1
BOP=9 (L)					0	0	0	0	0	
BOP=X (M)					0	0	0	0	0	
歯周ポケット		PD=0 (N)			9	3	6	7	1	
		PD=1 (O)			1	2	7	3	2	
		PD=2 (P)			0	0	3	2	0	
		PD=9 (Q)			0	0	0	0	0	
PD=X (R)			0	0	0	0	0			
歯科保健行動	歯間部清掃器具を使用している者 (14)				4	1	7	10	3	
	定期的に歯石除去や歯面清掃を受けている者 (15)				2	1	1	7	2	
	定期的に歯科検診を受けている者 (16)				2	1	3	8	0	
	ときどき歯肉を自分で観察している者 (17)				6	1	4	4	2	

1 1歳6か月児歯科健康診査

対象者数 (1)	受診者数 (2)	むし歯のある者 (3)	むし歯の総数 (4)	フッ化物歯面塗布 を受けたことのある者 (5)	間食として甘味食品・飲料を1日3 回以上飲食する習慣 を持つ者(6)	毎日保護者が仕上げ 磨きをする習慣 のある者(7)
40	38	0	0	37	2	34

2 2歳児歯科健康診査

対象者数(1)	受診者数(2)	むし歯のある者(3)	むし歯の総数(4)	フッ化物歯面塗布 を受けたことのある者(5)	間食として甘味食品・飲料を1日3 回以上飲食する習慣 を持つ者(6)	毎日保護者が仕上げ 磨きをする習慣 のある者(7)
27	24	0	0	23	0	21

3 3歳児歯科健康診査

対象者数(1)	受診者数(2)	むし歯のある者(3)	むし歯の総数(4)	フッ化物歯面塗布 を受けたことのある者(5)	間食として甘味食品・飲料を1日3 回以上飲食する習慣 を持つ者(6)	毎日保護者が仕上げ 磨きをする習慣 のある者(7)
29	26	1	10	25	4	23

4 保育所歯科健康診査

	対象者数(1)	受診者数(2)	むし歯のある者 (3)	むし歯の総数 (4)	フッ化物歯面塗布 を受けたことのある者 (5)	間食として甘味食品・飲料を1日3 回以上飲食する習慣 を持つ者(6)	毎日保護者が仕上げ 磨きをする習慣 のある者(7)
0歳児(01)	8	8	0	0	6	1	7
1歳児(02)	17	17	0	0	13	1	11
2歳児(03)	27	27	1	7	24	3	23
3歳児(04)	39	39	4	17	36	3	33
4歳児(05)	32	32	7	31	26	1	26
5歳児(06)	32	32	8	18	27	1	27

※市町村が実施主体となっている保育所歯科健康診査結果を記入。ただし、幼稚園・認定こども園・私立保育所については把握している範囲で記入すること。

5 妊婦歯科健康診査

		19歳以下(1)	20歳代(2)	30歳代(3)	40歳以上(4)	計(5)	
対象者数(01)		0	9	10	1	20	
受診者数(02)		0	1	2	0	3	
むし歯等の 状況	健全歯数(03)	0	21	25	0	46	
	未処置歯数(04)	0	0	2	0	2	
	処置歯数(05)	0	7	31	0	38	
	現在歯数(06)	0	28	58	0	86	
	要補綴歯数(07)	0	0	0	0	0	
	欠損補綴歯数(08)	0	0	0	0	0	
	歯周病の 状況	CPI TN=0(09)	0	1	1	0	2
		CPI TN=1(10)	0	0	0	0	0
CPI TN=2(11)		0	0	0	0	0	
CPI TN=3(12)		0	0	1	0	1	
CPI TN=4(13)		0	0	0	0	0	
歯科保健 行動	歯間部清掃用具を使用している者(14)	0	1	2	0	3	
	定期的に歯石除去や歯面清掃を受けている者(15)	0	0	1	0	1	
	定期的に歯科検診を受けている者(16)	0	0	1	0	1	
	ときどき歯肉を自分で観察している者(17)	0	1	2	0	3	

6 成人歯科健康診査(歯周病検診)

		20歳代(1)	30歳代(2)	40歳代(3)	50歳代(4)	60歳代(5)	70歳代(6)	80歳以上(7)	
対象者数(01)									
受診者数(02)									
むし歯等の 状況	健全歯数(03)								
	未処置歯数(04)								
	処置歯数(05)								
	現在歯数(06)								
	要補綴歯数(07)								
	欠損補綴歯数(08)								
	歯周病の 状況	CPI TN=0(09)							
		CPI TN=1(10)							
CPI TN=2(11)									
CPI TN=3(12)									
CPI TN=4(13)									
歯科保健 行動	歯間部清掃用具を使用している者(14)								
	定期的に歯石除去や歯面清掃を受けている者(15)								
	定期的に歯科検診を受けている者(16)								
	ときどき歯肉を自分で観察している者(17)								

1 1歳6か月児歯科健康診査

対象者数 (1)	受診者数 (2)	むし歯のある者 (3)	むし歯の総数 (4)	フッ化物歯面塗布を受けたことのある者 (5)	間食として甘味食品・飲料を1日3回以上飲食する習慣を持つ者 (6)	毎日保護者が仕上げ磨きをする習慣のある者 (7)
52	45	0	0	5	9	41

2 2歳児歯科健康診査

対象者数 (1)	受診者数 (2)	むし歯のある者 (3)	むし歯の総数 (4)	フッ化物歯面塗布を受けたことのある者 (5)	間食として甘味食品・飲料を1日3回以上飲食する習慣を持つ者 (6)	毎日保護者が仕上げ磨きをする習慣のある者 (7)
70	28	0	0			

3 3歳児歯科健康診査

対象者数 (1)	受診者数 (2)	むし歯のある者 (3)	むし歯の総数 (4)	フッ化物歯面塗布を受けたことのある者 (5)	間食として甘味食品・飲料を1日3回以上飲食する習慣を持つ者 (6)	毎日保護者が仕上げ磨きをする習慣のある者 (7)
63	58	5	24	47	14	57

4 保育所歯科健康診査

	対象者数 (1)	受診者数 (2)	むし歯のある者 (3)	むし歯の総数 (4)	フッ化物歯面塗布を受けたことのある者 (5)	間食として甘味食品・飲料を1日3回以上飲食する習慣を持つ者 (6)	毎日保護者が仕上げ磨きをする習慣のある者 (7)
0歳児 (01)		2	0	0			
1歳児 (02)		26	1	2			
2歳児 (03)		45	1	2			
3歳児 (04)		63	12	48			
4歳児 (05)		79	20	80			
5歳児 (06)		58	12	56			

※市町村が実施主体となっている保育所歯科健康診査結果を記入。ただし、幼稚園・認定こども園・私立保育所については把握している範囲で記入すること。

5 妊婦歯科健康診査

		19歳以下 (1)	20歳代 (2)	30歳代 (3)	40歳以上 (4)	計 (5)	
対象者数 (01)							
受診者数 (02)							
むし歯等の状況	健全歯数 (03)						
	未処置歯数 (04)						
	処置歯数 (05)						
	現在歯数 (06)						
	要補綴歯数 (07)						
	欠損補綴歯数 (08)						
	歯周病の状況	歯状肉出血	BOP=0 (A)				
			BOP=1 (B)				
BOP=9 (C)							
BOP=X (D)							
歯周ポケット		PD=0 (E)					
		PD=1 (F)					
		PD=2 (G)					
		PD=9 (H)					
	PD=X (I)						
歯科保健行動	歯間部清掃用器具を使用している者 (14)						
	定期的に歯石除去や歯面清掃を受けている者 (15)						
	定期的に歯科検診を受けている者 (16)						
	ときどき歯肉を自分で観察している者 (17)						

6 成人歯科健康診査 (歯周病検診)

		20歳代 (1)	30歳代 (2)	40歳代 (3)	50歳代 (4)	60歳代 (5)	70歳代 (6)	80歳以上 (7)	
対象者数 (01)				145	185	231	445		
受診者数 (02)				5	5	9	21		
むし歯等の状況	健全歯数 (03)			71	60	115	191		
	未処置歯数 (04)			5	11	10	16		
	処置歯数 (05)			63	74	102	258		
	現在歯数 (06)			139	145	227	465		
	要補綴歯数 (07)			0	0	10	14		
	欠損補綴歯数 (08)			22	4	11	87		
歯周病の状況	歯状肉出血	BOP=0 (J)			2	2	2	9	
		BOP=1 (K)			2	3	7	12	
		BOP=9 (L)			0	0	0	0	
		BOP=X (M)			1	0	0	0	
	歯周ポケット	PD=0 (N)			3	3	2	7	
		PD=1 (O)			0	2	2	10	
		PD=2 (P)			1	0	5	4	
		PD=9 (Q)			0	0	0	0	
			PD=X (R)			1	0	0	0
		歯科保健行動	歯間部清掃用器具を使用している者 (14)				2	1	3
定期的に歯石除去や歯面清掃を受けている者 (15)					1	0	2	10	
定期的に歯科検診を受けている者 (16)					1	0	3	9	
ときどき歯肉を自分で観察している者 (17)					1	3	5	13	

1 1歳6か月児歯科健康診査

対象者数 (1)	受診者数 (2)	むし歯のある者 (3)	むし歯の総数 (4)	フッ化物歯面塗布を受けたことのある者 (5)	間食として甘い食品・飲料を1日3回以上飲食する習慣を持つ者 (6)	毎日保護者が仕上げ磨きをする習慣のある者 (7)
201	186	0	0	152	12	149

2 2歳児歯科健康診査

対象者数 (1)	受診者数 (2)	むし歯のある者 (3)	むし歯の総数 (4)	フッ化物歯面塗布を受けたことのある者 (5)	間食として甘い食品・飲料を1日3回以上飲食する習慣を持つ者 (6)	毎日保護者が仕上げ磨きをする習慣のある者 (7)
339	244	10	27	239	43	226

3 3歳児歯科健康診査

対象者数 (1)	受診者数 (2)	むし歯のある者 (3)	むし歯の総数 (4)	フッ化物歯面塗布を受けたことのある者 (5)	間食として甘い食品・飲料を1日3回以上飲食する習慣を持つ者 (6)	毎日保護者が仕上げ磨きをする習慣のある者 (7)
207	188	29	110	174	12	168

4 保育所歯科健康診査

	対象者数 (1)	受診者数 (2)	むし歯のある者 (3)	むし歯の総数 (4)	フッ化物歯面塗布を受けたことのある者 (5)	間食として甘い食品・飲料を1日3回以上飲食する習慣を持つ者 (6)	毎日保護者が仕上げ磨きをする習慣のある者 (7)
0歳児 (01)		18	16	0	0		
1歳児 (02)		94	90	1	3		
2歳児 (03)		118	107	6	18		
3歳児 (04)		191	185	16	49		
4歳児 (05)		196	190	80	124		
5歳児 (06)		212	208	61	257		

※市町村が実施主体となっている保育所歯科健康診査結果を記入。ただし、幼稚園・認定こども園・私立保育所については把握している範囲で記入すること。

5 妊婦歯科健康診査

		19歳以下 (1)	20歳代 (2)	30歳代 (3)	40歳以上 (4)	計 (5)
対象者数 (01)						
受診者数 (02)						
むし歯等の状況	健全歯数 (03)					
	未処置歯数 (04)					
	処置歯数 (05)					
	現在歯数 (06)					
	要補綴歯数 (07)					
欠損補綴歯数 (08)						
歯周病の状況	歯状肉出血	BOP=0 (A)				
		BOP=1 (B)				
		BOP=9 (C)				
		BOP=X (D)				
	歯周ポケット	PD=0 (E)				
		PD=1 (F)				
		PD=2 (G)				
		PD=9 (H)				
PD=X (I)						
歯科保健行動	歯間部清掃器具を使用している者 (14)					
	定期的に歯石除去や歯面清掃を受けている者 (15)					
	定期的に歯科検診を受けている者 (16)					
	ときどき歯肉を自分で観察している者 (17)					

6 成人歯科健康診査 (歯周病検診)

		20歳代 (1)	30歳代 (2)	40歳代 (3)	50歳代 (4)	60歳代 (5)	70歳代 (6)	80歳以上 (7)
対象者数 (01)				396	683	639	1,006	
受診者数 (02)				9	14	13	5	
むし歯等の状況	健全歯数 (03)			157	188	174	24	
	未処置歯数 (04)			14	30	10	1	
	処置歯数 (05)			90	170	146	49	
	現在歯数 (06)			261	388	330	74	
	要補綴歯数 (07)			4	7	2	38	
欠損補綴歯数 (08)				0	8	38	55	
歯周病の状況	歯状肉出血	BOP=0 (J)			4	4	5	2
		BOP=1 (K)			5	10	8	2
		BOP=9 (L)			0	0	0	0
		BOP=X (M)			0	0	0	1
	歯周ポケット	PD=0 (N)			6	4	3	2
		PD=1 (O)			2	6	8	1
		PD=2 (P)			1	4	2	1
		PD=9 (Q)			0	0	0	0
PD=X (R)				0	0	0	1	
歯科保健行動	歯間部清掃器具を使用している者 (14)				3	10	5	2
	定期的に歯石除去や歯面清掃を受けている者 (15)				2	1	6	0
	定期的に歯科検診を受けている者 (16)				3	3	5	0
	ときどき歯肉を自分で観察している者 (17)				5	7	6	1

1 1歳6か月児歯科健康診査

対象者数 (1)	受診者数 (2)	むし歯のある者 (3)	むし歯の総数 (4)	フッ化物歯面塗布を受けたことのある者 (5)	間食として甘味食品・飲料を1日3回以上飲食する習慣を持つ者 (6)	毎日保護者が仕上げ磨きをする習慣のある者 (7)
45	48	2	5			

2 2歳児歯科健康診査

対象者数 (1)	受診者数 (2)	むし歯のある者 (3)	むし歯の総数 (4)	フッ化物歯面塗布を受けたことのある者 (5)	間食として甘味食品・飲料を1日3回以上飲食する習慣を持つ者 (6)	毎日保護者が仕上げ磨きをする習慣のある者 (7)
47	41	0	0	10	2	33

3 3歳児歯科健康診査

対象者数 (1)	受診者数 (2)	むし歯のある者 (3)	むし歯の総数 (4)	フッ化物歯面塗布を受けたことのある者 (5)	間食として甘味食品・飲料を1日3回以上飲食する習慣を持つ者 (6)	毎日保護者が仕上げ磨きをする習慣のある者 (7)
38	36	8	20			

4 保育所歯科健康診査

	対象者数 (1)	受診者数 (2)	むし歯のある者 (3)	むし歯の総数 (4)	フッ化物歯面塗布を受けたことのある者 (5)	間食として甘味食品・飲料を1日3回以上飲食する習慣を持つ者 (6)	毎日保護者が仕上げ磨きをする習慣のある者 (7)
0歳児 (01)		6	0	0			
1歳児 (02)		23	0	0			
2歳児 (03)		22	0	0			
3歳児 (04)		52	4	13			
4歳児 (05)		55	5	8			
5歳児 (06)		55	8	26			

※市町村が実施主体となっている保育所歯科健康診査結果を記入。ただし、幼稚園・認定こども園・私立保育所については把握している範囲で記入すること。

5 妊婦歯科健康診査

		19歳以下 (1)	20歳代 (2)	30歳代 (3)	40歳以上 (4)	計 (5)	
対象者数 (01)		1	16	6	1	24	
受診者数 (02)		0	2	4	0	6	
むし歯等の状況	健全歯数 (03)		47	57		104	
	未処置歯数 (04)		0	6		6	
	処置歯数 (05)		18	24		37	
	現在歯数 (06)		60	87		147	
	要補綴歯数 (07)		0	0		0	
	欠損補綴歯数 (08)		0	0		0	
歯周病の状況	歯状肉出血	BOP=0 (A)					
		BOP=1 (B)					
		BOP=9 (C)					
		BOP=X (D)					
	歯周ポケット	PD=0 (E)					
		PD=1 (F)					
		PD=2 (G)					
		PD=9 (H)					
	PD=X (I)						
歯科保健行動	歯間部清掃器具を使用している者 (14)						
	定期的に歯石除去や歯面清掃を受けている者 (15)						
	定期的に歯科検診を受けている者 (16)						
	ときどき歯肉を自分で観察している者 (17)						

6 成人歯科健康診査 (歯周病検診)

		20歳代 (1)	30歳代 (2)	40歳代 (3)	50歳代 (4)	60歳代 (5)	70歳代 (6)	80歳以上 (7)
対象者数 (01)				102	94	179	207	
受診者数 (02)				4	7	11	22	
むし歯等の状況	健全歯数 (03)			59	52	45	120	
	未処置歯数 (04)			1	0	11	6	
	処置歯数 (05)			49	138	187	325	
	現在歯数 (06)			109	190	243	451	
	要補綴歯数 (07)			3	4	6	33	
	欠損補綴歯数 (08)			3	9	57	145	
歯周病の状況	歯状肉出血	BOP=0 (J)			1	2	1	4
		BOP=1 (K)			3	5	10	17
		BOP=9 (L)			0	0	0	0
		BOP=X (M)			0	0	0	1
	歯周ポケット	PD=0 (N)			1	2	5	4
		PD=1 (O)			3	5	6	8
		PD=2 (P)			0	0	0	9
		PD=9 (Q)			0	0	0	0
	PD=X (R)			0	0	0	1	
歯科保健行動	歯間部清掃器具を使用している者 (14)				1	6	3	11
	定期的に歯石除去や歯面清掃を受けている者 (15)				0	4	4	9
	定期的に歯科検診を受けている者 (16)				1	4	4	10
	ときどき歯肉を自分で観察している者 (17)				3	6	7	8

1 1歳6か月児歯科健康診査

対象者数 (1)	受診者数 (2)	むし歯のある者 (3)	むし歯の総数 (4)	フッ化物歯面塗布を受けたことのある者 (5)	間食として甘味食品・飲料を1日3回以上飲食する習慣を持つ者 (6)	毎日保護者が仕上げ磨きをする習慣のある者 (7)
31	30	0	0			

2 2歳児歯科健康診査

対象者数 (1)	受診者数 (2)	むし歯のある者 (3)	むし歯の総数 (4)	フッ化物歯面塗布を受けたことのある者 (5)	間食として甘味食品・飲料を1日3回以上飲食する習慣を持つ者 (6)	毎日保護者が仕上げ磨きをする習慣のある者 (7)
23	11	0	0			

3 3歳児歯科健康診査

対象者数 (1)	受診者数 (2)	むし歯のある者 (3)	むし歯の総数 (4)	フッ化物歯面塗布を受けたことのある者 (5)	間食として甘味食品・飲料を1日3回以上飲食する習慣を持つ者 (6)	毎日保護者が仕上げ磨きをする習慣のある者 (7)
34	32	3	7			

4 保育所歯科健康診査

	対象者数 (1)	受診者数 (2)	むし歯のある者 (3)	むし歯の総数 (4)	フッ化物歯面塗布を受けたことのある者 (5)	間食として甘味食品・飲料を1日3回以上飲食する習慣を持つ者 (6)	毎日保護者が仕上げ磨きをする習慣のある者 (7)
0歳児 (01)		6	0	0			
1歳児 (02)		11	0	0			
2歳児 (03)		18	3	7			
3歳児 (04)		33	9	29			
4歳児 (05)		25	6	18			
5歳児 (06)		31	10	32			

※市町村が実施主体となっている保育所歯科健康診査結果を記入。ただし、幼稚園・認定こども園・私立保育所については把握している範囲で記入すること。

5 妊婦歯科健康診査

		19歳以下 (1)	20歳代 (2)	30歳代 (3)	40歳以上 (4)	計 (5)	
対象者数 (01)							
受診者数 (02)							
むし歯等の状況	健全歯数 (03)						
	未処置歯数 (04)						
	処置歯数 (05)						
	現在歯数 (06)						
	要補綴歯数 (07)						
	欠損補綴歯数 (08)						
	歯周病の状況	歯状肉出血	BOP=0 (A)				
			BOP=1 (B)				
BOP=9 (C)							
BOP=X (D)							
歯周ポケット		PD=0 (E)					
		PD=1 (F)					
		PD=2 (G)					
		PD=9 (H)					
		PD=X (I)					
		歯科保健行動	歯間部清掃器具を使用している者 (14)				
定期的に歯石除去や歯面清掃を受けている者 (15)							
定期的に歯科検診を受けている者 (16)							
ときどき歯肉を自分で観察している者 (17)							

6 成人歯科健康診査 (歯周病検診)

		20歳代 (1)	30歳代 (2)	40歳代 (3)	50歳代 (4)	60歳代 (5)	70歳代 (6)	80歳以上 (7)	
対象者数 (01)				71	90	102	209		
受診者数 (02)				2	2	7	13		
むし歯等の状況	健全歯数 (03)			46	10	102	121		
	未処置歯数 (04)			9	2	4	16		
	処置歯数 (05)			4	45	84	194		
	現在歯数 (06)			59	57	190	331		
	要補綴歯数 (07)			0	0	0	4		
	欠損補綴歯数 (08)			0	2	4	22		
	歯周病の状況	歯状肉出血	BOP=0 (J)			1	0	1	4
			BOP=1 (K)			1	2	6	9
BOP=9 (L)					0	0	0	0	
BOP=X (M)					0	0	0	0	
歯周ポケット		PD=0 (N)			1	0	1	1	
		PD=1 (O)			1	0	1	3	
		PD=2 (P)			0	2	5	9	
		PD=9 (Q)			0	0	0	0	
		PD=X (R)			0	0	0	0	
		歯科保健行動	歯間部清掃器具を使用している者 (14)			1	2	4	8
定期的に歯石除去や歯面清掃を受けている者 (15)			0	0	2	4			
定期的に歯科検診を受けている者 (16)			0	0	1	3			
ときどき歯肉を自分で観察している者 (17)			1	1	4	9			

1 1歳6か月児歯科健康診査

対象者数 (1)	受診者数 (2)	むし歯のある者 (3)	むし歯の総数 (4)	フッ化物歯面塗布を受けたことのある者 (5)	間食として甘味食品・飲料を1日3回以上飲食する習慣を持つ者 (6)	毎日保護者が仕上げ磨きをする習慣のある者 (7)
288	219	0	0	16	7	203

2 2歳児歯科健康診査

対象者数 (1)	受診者数 (2)	むし歯のある者 (3)	むし歯の総数 (4)	フッ化物歯面塗布を受けたことのある者 (5)	間食として甘味食品・飲料を1日3回以上飲食する習慣を持つ者 (6)	毎日保護者が仕上げ磨きをする習慣のある者 (7)

3 3歳児歯科健康診査

対象者数 (1)	受診者数 (2)	むし歯のある者 (3)	むし歯の総数 (4)	フッ化物歯面塗布を受けたことのある者 (5)	間食として甘味食品・飲料を1日3回以上飲食する習慣を持つ者 (6)	毎日保護者が仕上げ磨きをする習慣のある者 (7)
241	220	43	135	43	9	217

4 保育所歯科健康診査

	対象者数 (1)	受診者数 (2)	むし歯のある者 (3)	むし歯の総数 (4)	フッ化物歯面塗布を受けたことのある者 (5)	間食として甘味食品・飲料を1日3回以上飲食する習慣を持つ者 (6)	毎日保護者が仕上げ磨きをする習慣のある者 (7)
0歳児 (01)		28	0	0			
1歳児 (02)		51	0	0			
2歳児 (03)		62	4	9			
3歳児 (04)		84	16	51			
4歳児 (05)		69	14	40			
5歳児 (06)		67	25	83			

※市町村が実施主体となっている保育所歯科健康診査結果を記入。ただし、幼稚園・認定こども園・私立保育所については把握している範囲で記入すること。

5 妊婦歯科健康診査

		19歳以下 (1)	20歳代 (2)	30歳代 (3)	40歳以上 (4)	計 (5)	
対象者数 (01)							
受診者数 (02)							
むし歯等の状況	健全歯数 (03)						
	未処置歯数 (04)						
	処置歯数 (05)						
	現在歯数 (06)						
	要補綴歯数 (07)						
	欠損補綴歯数 (08)						
	歯周病の状況	歯状肉出血	BOP=0 (A)				
			BOP=1 (B)				
BOP=9 (C)							
BOP=X (D)							
歯周ポケット		PD=0 (E)					
		PD=1 (F)					
		PD=2 (G)					
		PD≤9 (H)					
		PD=X (I)					
		歯科保健行動	歯間部清掃器具を使用している者 (14)				
定期的に歯石除去や歯面清掃を受けている者 (15)							
定期的に歯科検診を受けている者 (16)							
ときどき歯肉を自分で観察している者 (17)							

6 成人歯科健康診査 (歯周病検診)

		20歳代 (1)	30歳代 (2)	40歳代 (3)	50歳代 (4)	60歳代 (5)	70歳代 (6)	80歳以上 (7)	
対象者数 (01)				502	625	574	1,060		
受診者数 (02)				10	13	17	20		
むし歯等の状況	健全歯数 (03)			176	196	282	240		
	未処置歯数 (04)			6	4	2	23		
	処置歯数 (05)			104	160	224	240		
	現在歯数 (06)			286	360	458	503		
	要補綴歯数 (07)			1	1	4	22		
	欠損補綴歯数 (08)			0	7	15	23		
	歯周病の状況	歯状肉出血	BOP=0 (J)		6	7	9	10	
			BOP=1 (K)		4	6	8	10	
BOP=9 (L)				0	0	0	0		
BOP=X (M)				0	0	0	0		
歯周ポケット		PD=0 (N)		4	6	5	5		
		PD=1 (O)		6	4	9	8		
		PD=2 (P)		0	3	3	7		
		PD=9 (Q)		0	0	0	0		
		PD=X (R)		0	0	0	0		
		歯科保健行動	歯間部清掃器具を使用している者 (14)		2	8	13	10	
定期的に歯石除去や歯面清掃を受けている者 (15)		2	2	7	8				
定期的に歯科検診を受けている者 (16)		4	4	8	12				
ときどき歯肉を自分で観察している者 (17)		4	7	11	7				

1 1歳6か月児歯科健康診査

対象者数 (1)	受診者数 (2)	むし歯のある者 (3)	むし歯の総数 (4)	フッ化物歯面塗布 を受けたことのある者 (5)	間食として甘味食品・飲料を1日3 回以上飲食する習慣 を持つ者 (6)	毎日保護者が仕上げ 磨きをする習慣 のある者 (7)
176	169	1	1	9	30	153

2 2歳児歯科健康診査

対象者数 (1)	受診者数 (2)	むし歯のある者 (3)	むし歯の総数 (4)	フッ化物歯面塗布 を受けたことのある者 (5)	間食として甘味食品・飲料を1日3 回以上飲食する習慣 を持つ者 (6)	毎日保護者が仕上げ 磨きをする習慣 のある者 (7)
336	129	10	67	35	19	117

3 3歳児歯科健康診査

対象者数 (1)	受診者数 (2)	むし歯のある者 (3)	むし歯の総数 (4)	フッ化物歯面塗布 を受けたことのある者 (5)	間食として甘味食品・飲料を1日3 回以上飲食する習慣 を持つ者 (6)	毎日保護者が仕上げ 磨きをする習慣 のある者 (7)
159	151	23	76	87	16	140

4 保育所歯科健康診査

	対象者数 (1)	受診者数 (2)	むし歯のある者 (3)	むし歯の総数 (4)	フッ化物歯面塗布 を受けたことのある者 (5)	間食として甘味食品・飲料を1日3 回以上飲食する習慣 を持つ者 (6)	毎日保護者が仕上げ 磨きをする習慣 のある者 (7)
0歳児 (01)	7	7	0	0	0	1	3
1歳児 (02)	27	26	0	0	7	9	21
2歳児 (03)	61	58	5	7	41	22	57
3歳児 (04)	58	54	5	15	37	21	49
4歳児 (05)	91	89	23	69	47	36	81
5歳児 (06)	93	89	18	71	69	33	77

※市町村が実施主体となっている保育所歯科健康診査結果を記入。ただし、幼稚園・認定こども園・私立保育所については把握している範囲で記入すること。

5 妊婦歯科健康診査

		19歳以下 (1)	20歳代 (2)	30歳代 (3)	40歳以上 (4)	計 (5)	
対象者数 (01)							
受診者数 (02)							
むし歯等の 状況	健全歯数 (03)						
	未処置歯数 (04)						
	処置歯数 (05)						
	現在歯数 (06)						
	要補綴歯数 (07)						
	欠損補綴歯数 (08)						
	歯周病の 状況	CPI TN=0 (09)					
		CPI TN=1 (10)					
CPI TN=2 (11)							
CPI TN=3 (12)							
CPI TN=4 (13)							
歯科保健 行動	歯間部清掃用具を使用している者 (14)						
	定期的に歯石除去や歯面清掃を受けている者 (15)						
	定期的に歯科検診を受けている者 (16)						
	ときどき歯肉を自分で観察している者 (17)						

6 成人歯科健康診査 (歯周病検診)

		20歳代 (1)	30歳代 (2)	40歳代 (3)	50歳代 (4)	60歳代 (5)	70歳代 (6)	80歳以上 (7)	
対象者数 (01)									
受診者数 (02)									
むし歯等の 状況	健全歯数 (03)								
	未処置歯数 (04)								
	処置歯数 (05)								
	現在歯数 (06)								
	要補綴歯数 (07)								
	欠損補綴歯数 (08)								
	歯周病の 状況	CPI TN=0 (09)							
		CPI TN=1 (10)							
CPI TN=2 (11)									
CPI TN=3 (12)									
CPI TN=4 (13)									
歯科保健 行動	歯間部清掃用具を使用している者 (14)								
	定期的に歯石除去や歯面清掃を受けている者 (15)								
	定期的に歯科検診を受けている者 (16)								
	ときどき歯肉を自分で観察している者 (17)								

1 1歳6か月児歯科健康診査

対象者数 (1)	受診者数 (2)	むし歯のある者 (3)	むし歯の総数 (4)	フッ化物歯面塗布を受けたことのある者 (5)	間食として甘味食品・飲料を1日3回以上飲食する習慣を持つ者 (6)	毎日保護者が仕上げ磨きをする習慣のある者 (7)
120	107	3	5			78

2 2歳児歯科健康診査

対象者数 (1)	受診者数 (2)	むし歯のある者 (3)	むし歯の総数 (4)	フッ化物歯面塗布を受けたことのある者 (5)	間食として甘味食品・飲料を1日3回以上飲食する習慣を持つ者 (6)	毎日保護者が仕上げ磨きをする習慣のある者 (7)
166	148	8	17			114

3 3歳児歯科健康診査

対象者数 (1)	受診者数 (2)	むし歯のある者 (3)	むし歯の総数 (4)	フッ化物歯面塗布を受けたことのある者 (5)	間食として甘味食品・飲料を1日3回以上飲食する習慣を持つ者 (6)	毎日保護者が仕上げ磨きをする習慣のある者 (7)
166	152	30	118			123

4 保育所歯科健康診査

	対象者数 (1)	受診者数 (2)	むし歯のある者 (3)	むし歯の総数 (4)	フッ化物歯面塗布を受けたことのある者 (5)	間食として甘味食品・飲料を1日3回以上飲食する習慣を持つ者 (6)	毎日保護者が仕上げ磨きをする習慣のある者 (7)
0歳児 (01)	25	18	0	0			
1歳児 (02)	58	54	0	0			
2歳児 (03)	87	80	3	4			
3歳児 (04)	113	108	13	31			
4歳児 (05)							
5歳児 (06)							

※市町村が実施主体となっている保育所歯科健康診査結果を記入。ただし、幼稚園・認定こども園・私立保育所については把握している範囲で記入すること。

5 妊婦歯科健康診査

		19歳以下 (1)	20歳代 (2)	30歳代 (3)	40歳以上 (4)	計 (5)	
対象者数 (01)							
受診者数 (02)							
むし歯等の状況	健全歯数 (03)						
	未処置歯数 (04)						
	処置歯数 (05)						
	現在歯数 (06)						
	要補綴歯数 (07)						
	欠損補綴歯数 (08)						
	歯周病の状況	歯状肉出血	BOP=0 (A)				
			BOP=1 (B)				
BOP=9 (C)							
BOP=X (D)							
歯周ポケット		PD=0 (E)					
		PD=1 (F)					
		PD=2 (G)					
		PD≤9 (H)					
		PD=X (I)					
歯科保健行動	歯間部清掃用具を使用している者 (14)						
	定期的に歯石除去や歯面清掃を受けている者 (15)						
	定期的に歯科検診を受けている者 (16)						
	ときどき歯肉を自分で観察している者 (17)						

6 成人歯科健康診査 (歯周病検診)

		20歳代 (1)	30歳代 (2)	40歳代 (3)	50歳代 (4)	60歳代 (5)	70歳代 (6)	80歳以上 (7)	
対象者数 (01)				335	469	517	954		
受診者数 (02)				8	13	19	38		
むし歯等の状況	健全歯数 (03)			155	210	217	326		
	未処置歯数 (04)			3	4	5	20		
	処置歯数 (05)			71	153	279	526		
	現在歯数 (06)			229	367	501	872		
	要補綴歯数 (07)			0	2	2	23		
	欠損補綴歯数 (08)			0	7	24	128		
	歯周病の状況	歯状肉出血	BOP=0 (J)		4	8	7	14	
			BOP=1 (K)		4	5	12	23	
BOP=9 (L)				0	0	0	1		
BOP=X (M)				0	0	0	0		
歯周ポケット		PD=0 (N)		6	3	5	15		
		PD=1 (O)		1	8	13	17		
		PD=2 (P)		1	2	1	5		
		PD=9 (Q)		0	0	0	1		
		PD=X (R)		0	0	0	0		
歯科保健行動	歯間部清掃用具を使用している者 (14)			4	5	12	25		
	定期的に歯石除去や歯面清掃を受けている者 (15)			4	3	9	12		
	定期的に歯科検診を受けている者 (16)			2	3	5	8		
	ときどき歯肉を自分で観察している者 (17)			4	4	11	22		

1 1歳6か月児歯科健康診査

対象者数 (1)	受診者数 (2)	むし歯のある者 (3)	むし歯の総数 (4)	フッ化物歯面塗布を受けたことのある者 (5)	間食として甘味食品・飲料を1日3回以上飲食する習慣を持つ者 (6)	毎日保護者が仕上げ磨きをする習慣のある者 (7)
20	18	0	0	0		13

2 2歳児歯科健康診査

対象者数 (1)	受診者数 (2)	むし歯のある者 (3)	むし歯の総数 (4)	フッ化物歯面塗布を受けたことのある者 (5)	間食として甘味食品・飲料を1日3回以上飲食する習慣を持つ者 (6)	毎日保護者が仕上げ磨きをする習慣のある者 (7)
36	35	0	0	35	0	35

3 3歳児歯科健康診査

対象者数 (1)	受診者数 (2)	むし歯のある者 (3)	むし歯の総数 (4)	フッ化物歯面塗布を受けたことのある者 (5)	間食として甘味食品・飲料を1日3回以上飲食する習慣を持つ者 (6)	毎日保護者が仕上げ磨きをする習慣のある者 (7)
26	25	1	2	25	0	25

4 保育所歯科健康診査

	対象者数 (1)	受診者数 (2)	むし歯のある者 (3)	むし歯の総数 (4)	フッ化物歯面塗布を受けたことのある者 (5)	間食として甘味食品・飲料を1日3回以上飲食する習慣を持つ者 (6)	毎日保護者が仕上げ磨きをする習慣のある者 (7)
0歳児 (01)	4	4	0	0			
1歳児 (02)	17	17	0	0			
2歳児 (03)	14	14	0	0			
3歳児 (04)	14	14	1	8			
4歳児 (05)	0	0	0	0			
5歳児 (06)	0	0	0	0			

※市町村が実施主体となっている保育所歯科健康診査結果を記入。ただし、幼稚園・認定こども園・私立保育所については把握している範囲で記入すること。

5 妊婦歯科健康診査

		19歳以下 (1)	20歳代 (2)	30歳代 (3)	40歳以上 (4)	計 (5)	
対象者数 (01)							
受診者数 (02)							
むし歯等の状況	健全歯数 (03)						
	未処置歯数 (04)						
	処置歯数 (05)						
	現在歯数 (06)						
	要補綴歯数 (07)						
	欠損補綴歯数 (08)						
	歯周病の状況	CPI TN=0 (09)					
		CPI TN=1 (10)					
CPI TN=2 (11)							
CPI TN=3 (12)							
CPI TN=4 (13)							
歯科保健行動	歯間部清掃用具を使用している者 (14)						
	定期的に歯石除去や歯面清掃を受けている者 (15)						
	定期的に歯科検診を受けている者 (16)						
	ときどき歯肉を自分で観察している者 (17)						

6 成人歯科健康診査 (歯周病検診)

		20歳代 (1)	30歳代 (2)	40歳代 (3)	50歳代 (4)	60歳代 (5)	70歳代 (6)	80歳以上 (7)	
対象者数 (01)				88	88	196	193		
受診者数 (02)				1	0	1	2		
むし歯等の状況	健全歯数 (03)			25	0	10	17		
	未処置歯数 (04)			2	0	0	7		
	処置歯数 (05)			3	0	14	23		
	現在歯数 (06)			30	0	24	47		
	要補綴歯数 (07)			1	0	0	4		
	欠損補綴歯数 (08)			0	0	4	3		
	歯周病の状況	CPI TN=0 (09)			1	0	0	0	
		CPI TN=1 (10)			0	0	1	0	
CPI TN=2 (11)				0	0	0	1		
CPI TN=3 (12)				0	0	0	1		
CPI TN=4 (13)				0	0	0	0		
歯科保健行動	歯間部清掃用具を使用している者 (14)			0	0	0	0		
	定期的に歯石除去や歯面清掃を受けている者 (15)			0	0	0	0		
	定期的に歯科検診を受けている者 (16)			0	0	0	0		
	ときどき歯肉を自分で観察している者 (17)			0	0	0	0		

1 1歳6か月児歯科健康診査

対象者数 (1)	受診者数 (2)	むし歯のある者 (3)	むし歯の総数 (4)	フッ化物歯面塗布を受けたことのある者 (5)	間食として甘味食品・飲料を1日3回以上飲食する習慣を持つ者 (6)	毎日保護者が仕上げ磨きをする習慣のある者 (7)
942	896	4	13	3	48	54

2 2歳児歯科健康診査

対象者数 (1)	受診者数 (2)	むし歯のある者 (3)	むし歯の総数 (4)	フッ化物歯面塗布を受けたことのある者 (5)	間食として甘味食品・飲料を1日3回以上飲食する習慣を持つ者 (6)	毎日保護者が仕上げ磨きをする習慣のある者 (7)

3 3歳児歯科健康診査

対象者数 (1)	受診者数 (2)	むし歯のある者 (3)	むし歯の総数 (4)	フッ化物歯面塗布を受けたことのある者 (5)	間食として甘味食品・飲料を1日3回以上飲食する習慣を持つ者 (6)	毎日保護者が仕上げ磨きをする習慣のある者 (7)
992	960	104	362	388	30	935

4 保育所歯科健康診査

	対象者数 (1)	受診者数 (2)	むし歯のある者 (3)	むし歯の総数 (4)	フッ化物歯面塗布を受けたことのある者 (5)	間食として甘味食品・飲料を1日3回以上飲食する習慣を持つ者 (6)	毎日保護者が仕上げ磨きをする習慣のある者 (7)
0歳児 (01)	12	7	0	0			
1歳児 (02)	63	54	0	0			
2歳児 (03)	80	76	2	3			
3歳児 (04)	93	88	4	14			
4歳児 (05)	92	87	16	47			
5歳児 (06)	110	105	15	44			

※市町村が実施主体となっている保育所歯科健康診査結果を記入。ただし、幼稚園・認定こども園・私立保育所については把握している範囲で記入すること。

5 妊婦歯科健康診査

		19歳以下 (1)	20歳代 (2)	30歳代 (3)	40歳以上 (4)	計 (5)	
対象者数 (01)							
受診者数 (02)							
むし歯等の状況	健全歯数 (03)						
	未処置歯数 (04)						
	処置歯数 (05)						
	現在歯数 (06)						
	要補綴歯数 (07)						
	欠損補綴歯数 (08)						
	歯周病の状況	歯状肉	BOP=0 (A)				
		出血	BOP=1 (B)				
BOP=9 (C)							
BOP=X (D)							
ポケット		PD=0 (E)					
		PD=1 (F)					
		PD=2 (G)					
		PD=9 (H)					
	PD=X (I)						
歯科保健行動	歯間部清掃器具を使用している者 (14)						
	定期的に歯石除去や歯面清掃を受けている者 (15)						
	定期的に歯科検診を受けている者 (16)						
	ときどき歯肉を自分で観察している者 (17)						

6 成人歯科健康診査 (歯周病検診)

		20歳代 (1)	30歳代 (2)	40歳代 (3)	50歳代 (4)	60歳代 (5)	70歳代 (6)	80歳以上 (7)	
対象者数 (01)				1,785	2,065	1,485	2,224		
受診者数 (02)				88	109	73	236		
むし歯等の状況	健全歯数 (03)			1,485	1,548	814	2,283		
	未処置歯数 (04)			95	87	71	145		
	処置歯数 (05)			907	1,432	1,033	3,115		
	現在歯数 (06)			2,487	3,067	1,918	5,543		
	要補綴歯数 (07)			3	8	29	87		
	欠損補綴歯数 (08)			15	51	107	887		
	歯周病の状況	歯状肉出血	BOP=0 (J)		31	32	29	93	
			BOP=1 (K)		57	76	44	141	
BOP=9 (L)				0	0	0	0		
BOP=X (M)				0	1	0	2		
ポケット		PD=0 (N)		37	45	27	81		
		PD=1 (O)		42	44	36	99		
		PD=2 (P)		9	19	10	54		
		PD=9 (Q)		0	0	0	0		
		PD=X (R)		0	1	0	2		
		歯科保健行動	歯間部清掃器具を使用している者 (14)		53	63	37	167	
定期的に歯石除去や歯面清掃を受けている者 (15)		38	50	36	141				
定期的に歯科検診を受けている者 (16)		31	38	26	99				
ときどき歯肉を自分で観察している者 (17)		58	72	51	145				

1 1歳6か月児歯科健康診査

対象者数 (1)	受診者数 (2)	むし歯のある者 (3)	むし歯の総数 (4)	フッ化物歯面塗布を受けたことのある者 (5)	間食として甘い食品・飲料を1日3回以上飲食する習慣を持つ者 (6)	毎日保護者が仕上げ磨きをする習慣のある者 (7)
499	477	3	8	36		465

2 2歳児歯科健康診査

対象者数 (1)	受診者数 (2)	むし歯のある者 (3)	むし歯の総数 (4)	フッ化物歯面塗布を受けたことのある者 (5)	間食として甘い食品・飲料を1日3回以上飲食する習慣を持つ者 (6)	毎日保護者が仕上げ磨きをする習慣のある者 (7)

3 3歳児歯科健康診査

対象者数 (1)	受診者数 (2)	むし歯のある者 (3)	むし歯の総数 (4)	フッ化物歯面塗布を受けたことのある者 (5)	間食として甘い食品・飲料を1日3回以上飲食する習慣を持つ者 (6)	毎日保護者が仕上げ磨きをする習慣のある者 (7)
489	468	57	203	111		458

4 保育所歯科健康診査

	対象者数 (1)	受診者数 (2)	むし歯のある者 (3)	むし歯の総数 (4)	フッ化物歯面塗布を受けたことのある者 (5)	間食として甘い食品・飲料を1日3回以上飲食する習慣を持つ者 (6)	毎日保護者が仕上げ磨きをする習慣のある者 (7)
0歳児 (01)		22	15	0	0		
1歳児 (02)		127	99	3	8		
2歳児 (03)		148	125	5	17		
3歳児 (04)		184	172	28	81		
4歳児 (05)		207	194	61	275		
5歳児 (06)		218	206	66	272		

※市町村が実施主体となっている保育所歯科健康診査結果を記入。ただし、幼稚園・認定こども園・私立保育所については把握している範囲で記入すること。

5 妊婦歯科健康診査

		19歳以下 (1)	20歳代 (2)	30歳代 (3)	40歳以上 (4)	計 (5)	
対象者数 (01)							
受診者数 (02)							
むし歯等の状況	健全歯数 (03)						
	未処置歯数 (04)						
	処置歯数 (05)						
	現在歯数 (06)						
	要補綴歯数 (07)						
	欠損補綴歯数 (08)						
	歯周病の状況	歯状肉出血	BOP=0 (A)				
			BOP=1 (B)				
BOP=9 (C)							
BOP=X (D)							
歯周ポケット		PD=0 (E)					
		PD=1 (F)					
		PD=2 (G)					
		PD=9 (H)					
		PD=X (I)					
		歯科保健行動	歯間部清掃器具を使用している者 (14)				
定期的に歯石除去や歯面清掃を受けている者 (15)							
定期的に歯科検診を受けている者 (16)							
ときどき歯肉を自分で観察している者 (17)							

6 成人歯科健康診査 (歯周病検診)

		20歳代 (1)	30歳代 (2)	40歳代 (3)	50歳代 (4)	60歳代 (5)	70歳代 (6)	80歳以上 (7)	
対象者数 (01)				930	1,179	1,050	1,516		
受診者数 (02)				32	46	50	84		
むし歯等の状況	健全歯数 (03)			515	621	613	958		
	未処置歯数 (04)			49	40	31	122		
	処置歯数 (05)			329	611	675	987		
	現在歯数 (06)			893	1,272	1,319	2,067		
	要補綴歯数 (07)			4	5	17	50		
	欠損補綴歯数 (08)			6	22	60	223		
	歯周病の状況	歯状肉出血	BOP=0 (J)		17	15	30	40	
			BOP=1 (K)		15	31	20	44	
BOP=9 (L)				0	0	0	0		
BOP=X (M)				0	0	0	0		
歯周ポケット		PD=0 (N)		14	24	22	35		
		PD=1 (O)		12	12	17	29		
		PD=2 (P)		6	10	11	20		
		PD=9 (Q)		0	0	0	0		
		PD=X (R)		0	0	0	0		
		歯科保健行動	歯間部清掃器具を使用している者 (14)		7	24	32	42	
定期的に歯石除去や歯面清掃を受けている者 (15)		13	18	21	29				
定期的に歯科検診を受けている者 (16)		7	13	15	26				
ときどき歯肉を自分で観察している者 (17)									

1 1歳6か月児歯科健康診査

対象者数 (1)	受診者数 (2)	むし歯のある者 (3)	むし歯の総数 (4)	フッ化物歯面塗布を受けたことのある者 (5)	間食として甘い食品・飲料を1日3回以上飲食する習慣を持つ者 (6)	毎日保護者が仕上げ磨きをする習慣のある者 (7)
197	191	1	8	25	24	162

2 2歳児歯科健康診査

対象者数 (1)	受診者数 (2)	むし歯のある者 (3)	むし歯の総数 (4)	フッ化物歯面塗布を受けたことのある者 (5)	間食として甘い食品・飲料を1日3回以上飲食する習慣を持つ者 (6)	毎日保護者が仕上げ磨きをする習慣のある者 (7)

3 3歳児歯科健康診査

対象者数 (1)	受診者数 (2)	むし歯のある者 (3)	むし歯の総数 (4)	フッ化物歯面塗布を受けたことのある者 (5)	間食として甘い食品・飲料を1日3回以上飲食する習慣を持つ者 (6)	毎日保護者が仕上げ磨きをする習慣のある者 (7)
183	167	24	53	66	12	161

4 保育所歯科健康診査

	対象者数 (1)	受診者数 (2)	むし歯のある者 (3)	むし歯の総数 (4)	フッ化物歯面塗布を受けたことのある者 (5)	間食として甘い食品・飲料を1日3回以上飲食する習慣を持つ者 (6)	毎日保護者が仕上げ磨きをする習慣のある者 (7)
0歳児 (01)		28	19	0	0		
1歳児 (02)		89	76	0	0		
2歳児 (03)		106	96	5	15		
3歳児 (04)		327	322	47	100		
4歳児 (05)		353	347	62	142		
5歳児 (06)		346	337	73	199		

※市町村が実施主体となっている保育所歯科健康診査結果を記入。ただし、幼稚園・認定こども園・私立保育所については把握している範囲で記入すること。

5 妊婦歯科健康診査

		19歳以下 (1)	20歳代 (2)	30歳代 (3)	40歳以上 (4)	計 (5)	
対象者数 (01)							
受診者数 (02)							
むし歯等の状況	健全歯数 (03)						
	未処置歯数 (04)						
	処置歯数 (05)						
	現在歯数 (06)						
	要補綴歯数 (07)						
	欠損補綴歯数 (08)						
	歯周病の状況	歯状肉出血	BOP=0 (A)				
			BOP=1 (B)				
BOP=9 (C)							
BOP=X (D)							
歯周ポケット		PD=0 (E)					
		PD=1 (F)					
		PD=2 (G)					
		PD=9 (H)					
		PD=X (I)					
		歯科保健行動	歯間部清掃器具を使用している者 (14)				
定期的に歯石除去や歯面清掃を受けている者 (15)							
定期的に歯科検診を受けている者 (16)							
ときどき歯肉を自分で観察している者 (17)							

6 成人歯科健康診査 (歯周病検診)

		20歳代 (1)	30歳代 (2)	40歳代 (3)	50歳代 (4)	60歳代 (5)	70歳代 (6)	80歳以上 (7)	
対象者数 (01)				402	562	593	929		
受診者数 (02)				10	17	22	46		
むし歯等の状況	健全歯数 (03)			187	235	287	339		
	未処置歯数 (04)			12	9	36	42		
	処置歯数 (05)			93	226	262	645		
	現在歯数 (06)			292	470	585	1,026		
	要補綴歯数 (07)			2	0	10	26		
	欠損補綴歯数 (08)			2	3	24	237		
	歯周病の状況	歯状肉出血	BOP=0 (J)		5	6	8	7	
			BOP=1 (K)		5	10	8	15	
BOP=9 (L)				0	1	0	0		
BOP=X (M)				0	0	6	24		
歯周ポケット		PD=0 (N)		3	7	6	6		
		PD=1 (O)		5	7	7	4		
		PD=2 (P)		2	3	3	12		
		PD=9 (Q)		0	0	0	0		
		PD=X (R)		0	0	6	24		
		歯科保健行動	歯間部清掃器具を使用している者 (14)		5	11	13	32	
定期的に歯石除去や歯面清掃を受けている者 (15)		3	5	6	29				
定期的に歯科検診を受けている者 (16)		4	3	5	24				
ときどき歯肉を自分で観察している者 (17)		7	11	17	32				

1 1歳6か月児歯科健康診査

対象者数 (1)	受診者数 (2)	むし歯のある者 (3)	むし歯の総数 (4)	フッ化物歯面塗布を受けたことのある者 (5)	間食として甘味食品・飲料を1日3回以上飲食する習慣を持つ者 (6)	毎日保護者が仕上げ磨きをする習慣のある者 (7)
546	525	6	20	29	23	492

2 2歳児歯科健康診査

対象者数 (1)	受診者数 (2)	むし歯のある者 (3)	むし歯の総数 (4)	フッ化物歯面塗布を受けたことのある者 (5)	間食として甘味食品・飲料を1日3回以上飲食する習慣を持つ者 (6)	毎日保護者が仕上げ磨きをする習慣のある者 (7)
531	449	14	42	103	21	435

3 3歳児歯科健康診査

対象者数 (1)	受診者数 (2)	むし歯のある者 (3)	むし歯の総数 (4)	フッ化物歯面塗布を受けたことのある者 (5)	間食として甘味食品・飲料を1日3回以上飲食する習慣を持つ者 (6)	毎日保護者が仕上げ磨きをする習慣のある者 (7)
530	482	61	183	192	18	449

4 保育所歯科健康診査

	対象者数 (1)	受診者数 (2)	むし歯のある者 (3)	むし歯の総数 (4)	フッ化物歯面塗布を受けたことのある者 (5)	間食として甘味食品・飲料を1日3回以上飲食する習慣を持つ者 (6)	毎日保護者が仕上げ磨きをする習慣のある者 (7)
0歳児 (01)		45	42	0	0		
1歳児 (02)		113	113	1	2		
2歳児 (03)		189	138	11	28		
3歳児 (04)		363	346	49	141		
4歳児 (05)		507	486	130	423		
5歳児 (06)		517	504	142	595		

※市町村が実施主体となっている保育所歯科健康診査結果を記入。ただし、幼稚園・認定こども園・私立保育所については把握している範囲で記入すること。

5 妊婦歯科健康診査

		19歳以下 (1)	20歳代 (2)	30歳代 (3)	40歳以上 (4)	計 (5)	
対象者数 (01)							
受診者数 (02)							
むし歯等の状況	健全歯数 (03)						
	未処置歯数 (04)						
	処置歯数 (05)						
	現在歯数 (06)						
	要補綴歯数 (07)						
	欠損補綴歯数 (08)						
	歯周病の状況	歯状肉出血	BOP=0 (A)				
			BOP=1 (B)				
BOP=9 (C)							
BOP=X (D)							
歯周ポケット		PD=0 (E)					
		PD=1 (F)					
		PD=2 (G)					
		PD=9 (H)					
		PD=X (I)					
		歯科保健行動	歯間部清掃用具を使用している者 (14)				
定期的に歯石除去や歯面清掃を受けている者 (15)							
定期的に歯科検診を受けている者 (16)							
ときどき歯肉を自分で観察している者 (17)							

6 成人歯科健康診査 (歯周病検診)

		20歳代 (1)	30歳代 (2)	40歳代 (3)	50歳代 (4)	60歳代 (5)	70歳代 (6)	80歳以上 (7)
対象者数 (01)			693	848	915	712	1,123	
受診者数 (02)			32	34	42	43	118	
むし歯等の状況	健全歯数 (03)		688	606	639	476	1,207	
	未処置歯数 (04)		47	44	32	28	115	
	処置歯数 (05)		182	326	485	610	1,514	
	現在歯数 (06)		917	976	1,166	1,114	2,836	
	要補綴歯数 (07)		0	1	9	28	123	
	欠損補綴歯数 (08)		1	7	26	53	359	
歯周病の状況	歯状肉出血	BOP=0 (J)		12	14	13	14	45
		BOP=1 (K)		20	20	29	29	72
		BOP=9 (L)		0	0	0	0	0
		BOP=X (M)		0	0	0	0	1
	歯周ポケット	PD=0 (N)		16	21	15	13	43
		PD=1 (O)		16	12	23	23	49
		PD=2 (P)		0	1	4	7	25
		PD=9 (Q)		0	0	0	0	0
		PD=X (R)		0	0	0	0	1
		歯科保健行動	歯間部清掃用具を使用している者 (14)		17	22	24	23
定期的に歯石除去や歯面清掃を受けている者 (15)		8	12	15	20	59		
定期的に歯科検診を受けている者 (16)		8	10	14	18	57		
ときどき歯肉を自分で観察している者 (17)		18	23	24	19	61		

1 1歳6か月児歯科健康診査

対象者数 (1)	受診者数 (2)	むし歯のある者 (3)	むし歯の総数 (4)	フッ化物歯面塗布を受けたことのある者 (5)	間食として甘味食品・飲料を1日3回以上飲食する習慣を持つ者 (6)	毎日保護者が仕上げ磨きをする習慣のある者 (7)
1,862	1,768	21	54	459	373	1,341

2 2歳児歯科健康診査

対象者数 (1)	受診者数 (2)	むし歯のある者 (3)	むし歯の総数 (4)	フッ化物歯面塗布を受けたことのある者 (5)	間食として甘味食品・飲料を1日3回以上飲食する習慣を持つ者 (6)	毎日保護者が仕上げ磨きをする習慣のある者 (7)
2,364	230	3	17	36	66	210

3 3歳児歯科健康診査

対象者数 (1)	受診者数 (2)	むし歯のある者 (3)	むし歯の総数 (4)	フッ化物歯面塗布を受けたことのある者 (5)	間食として甘味食品・飲料を1日3回以上飲食する習慣を持つ者 (6)	毎日保護者が仕上げ磨きをする習慣のある者 (7)
2,012	1,885	218	848	1,160	588	1,854

4 保育所歯科健康診査

	対象者数 (1)	受診者数 (2)	むし歯のある者 (3)	むし歯の総数 (4)	フッ化物歯面塗布を受けたことのある者 (5)	間食として甘味食品・飲料を1日3回以上飲食する習慣を持つ者 (6)	毎日保護者が仕上げ磨きをする習慣のある者 (7)
0歳児 (01)							
1歳児 (02)							
2歳児 (03)							
3歳児 (04)	2,608	1,595	186	611			
4歳児 (05)	2,791	1,808	395	1,448			
5歳児 (06)	2,822	1,870	531	2,222			

※市町村が実施主体となっている保育所歯科健康診査結果を記入。ただし、幼稚園・認定こども園・私立保育所については把握している範囲で記入すること。

5 妊婦歯科健康診査

		19歳以下 (1)	20歳代 (2)	30歳代 (3)	40歳以上 (4)	計 (5)		
対象者数 (01)		62	925	888	70	1,945		
受診者数 (02)		3	123	114	13	253		
むし歯等の状況	健全歯数 (03)	84	2,761	2,120	189	5,154		
	未処置歯数 (04)	1	157	123	8	289		
	処置歯数 (05)	3	610	985	163	1,761		
	現在歯数 (06)	88	3,528	3,228	360	7,204		
	要補綴歯数 (07)	0	10	8	2	20		
	欠損補綴歯数 (08)	0	1	18	1	20		
	歯周病の状況	歯状肉出血	BOP=0 (A)	1	51	40	7	99
			BOP=1 (B)	2	72	74	6	154
BOP=9 (C)			0	0	0	0	0	
BOP=X (D)			0	0	0	0	0	
歯周ポケット		PD=0 (E)	3	65	47	6	121	
		PD=1 (F)	0	50	54	6	110	
		PD=2 (G)	0	8	13	1	22	
		PD=9 (H)	0	0	0	0	0	
		PD=X (I)	0	0	0	0	0	
		歯科保健行動	歯間部清掃用具を使用している者 (14)	0	68	74	10	152
	定期的に歯石除去や歯面清掃を受けている者 (15)							
	定期的に歯科検診を受けている者 (16)	2	43	42	5	92		
	ときどき歯肉を自分で観察している者 (17)	1	55	62	4	122		

6 成人歯科健康診査 (歯周病検診)

		20歳代 (1)	30歳代 (2)	40歳代 (3)	50歳代 (4)	60歳代 (5)	70歳代 (6)	80歳以上 (7)		
対象者数 (01)		27,728	31,381	40,629	34,714	39,621	37,092	20,113		
受診者数 (02)		73	158	36	14	15	11	3		
むし歯等の状況	健全歯数 (03)	1,568	2,902	528	163	175	97	88		
	未処置歯数 (04)	118	169	49	24	31	26	4		
	処置歯数 (05)	400	1,399	430	179	193	140	30		
	現在歯数 (06)	2,086	4,470	1,007	366	399	263	72		
	要補綴歯数 (07)	1	6	2	3	7	4	0		
	欠損補綴歯数 (08)	0	7	17	16	24	40	14		
	歯周病の状況	歯状肉出血	BOP=0 (J)	28	70	15	2	6	4	0
			BOP=1 (K)	45	88	21	12	9	7	3
BOP=9 (L)			0	0	0	0	0	0	0	
BOP=X (M)			0	0	0	0	0	0	0	
歯周ポケット		PD=0 (N)	35	80	13	3	7	3	0	
		PD=1 (O)	30	72	19	7	6	6	3	
		PD=2 (P)	8	6	4	4	2	2	0	
		PD=9 (Q)	0	0	0	0	0	0	0	
		PD=X (R)	0	0	0	0	0	0	0	
		歯科保健行動	歯間部清掃用具を使用している者 (14)	9	23	9	6	8	1	0
	定期的に歯石除去や歯面清掃を受けている者 (15)									
	定期的に歯科検診を受けている者 (16)	19	53	17	7	11	4	3		
	ときどき歯肉を自分で観察している者 (17)	39	79	20	10	11	4	0		

1 1歳6か月児歯科健康診査

対象者数 (1)	受診者数 (2)	むし歯のある者 (3)	むし歯の総数 (4)	フッ化物歯面塗布を受けたことのある者 (5)	間食として甘味食品・飲料を1日3回以上飲食する習慣を持つ者 (6)	毎日保護者が仕上げ磨きをする習慣のある者 (7)
7,084	6,778	84	243		272	6,457

2 2歳児歯科健康診査

対象者数 (1)	受診者数 (2)	むし歯のある者 (3)	むし歯の総数 (4)	フッ化物歯面塗布を受けたことのある者 (5)	間食として甘味食品・飲料を1日3回以上飲食する習慣を持つ者 (6)	毎日保護者が仕上げ磨きをする習慣のある者 (7)

3 3歳児歯科健康診査

対象者数 (1)	受診者数 (2)	むし歯のある者 (3)	むし歯の総数 (4)	フッ化物歯面塗布を受けたことのある者 (5)	間食として甘味食品・飲料を1日3回以上飲食する習慣を持つ者 (6)	毎日保護者が仕上げ磨きをする習慣のある者 (7)
7,602	7,176	868	2,832	3,304		

4 保育所歯科健康診査

	対象者数 (1)	受診者数 (2)	むし歯のある者 (3)	むし歯の総数 (4)	フッ化物歯面塗布を受けたことのある者 (5)	間食として甘味食品・飲料を1日3回以上飲食する習慣を持つ者 (6)	毎日保護者が仕上げ磨きをする習慣のある者 (7)
0歳児 (01)							
1歳児 (02)							
2歳児 (03)		1,272	1,249	69			
3歳児 (04)		1,282	1,263	174			
4歳児 (05)		1,239	1,225	263			
5歳児 (06)		1,357	1,334	416		45	

※市町村が実施主体となっている保育所歯科健康診査結果を記入。ただし、幼稚園・認定こども園・私立保育所については把握している範囲で記入すること。

5 妊婦歯科健康診査

		19歳以下 (1)	20歳代 (2)	30歳代 (3)	40歳以上 (4)	計 (5)	
対象者数 (01)						6,623	
受診者数 (02)		11	782	1,441	141	2,375	
むし歯等の状況	健全歯数 (03)	229	16,110	26,685	2,018	45,042	
	未処置歯数 (04)	46	1,397	1,763	164	3,370	
	処置歯数 (05)	32	4,668	12,330	1,605	18,635	
	現在歯数 (06)	307	22,175	40,778	3,787	67,047	
	要補綴歯数 (07)						
	欠損補綴歯数 (08)						
歯周病の状況	歯状肉出血	BOP = 0 (A)					
		BOP = 1 (B)					
		BOP = 9 (C)					
		BOP = X (D)					
	歯周ポケット	PD = 0 (E)					
		PD = 1 (F)					
		PD = 2 (G)					
		PD = 9 (H)					
		PD = X (I)					
歯科保健行動	歯間部清掃器具を使用している者 (14)		1	257	701	71	1,030
	定期的に歯石除去や歯面清掃を受けている者 (15)						
	定期的に歯科検診を受けている者 (16)						
	ときどき歯肉を自分で観察している者 (17)						

6 成人歯科健康診査 (歯周病検診)

		20歳代 (1)	30歳代 (2)	40歳代 (3)	50歳代 (4)	60歳代 (5)	70歳代 (6)	80歳以上 (7)	
対象者数 (01)				30,361	29,541	20,936	14,776		
受診者数 (02)				1,216	1,570	1,386	1,592		
むし歯等の状況	健全歯数 (03)			19,612	20,554	15,066	15,102		
	未処置歯数 (04)			1,340	21,406	20,240	22,682		
	処置歯数 (05)			13,376	1,364	1,112	1,321		
	現在歯数 (06)			34,328	43,324	36,418	39,105		
	要補綴歯数 (07)			72	191	370	548		
	欠損補綴歯数 (08)			244	823	2,071	4,718		
歯周病の状況	歯状肉出血	BOP = 0 (J)			497	601	532	622	
		BOP = 1 (K)			718	967	851	954	
		BOP = 9 (L)			1	2	1	5	
		BOP = X (M)			0	0	2	11	
	歯周ポケット	PD = 0 (N)			665	794	629	650	
		PD = 1 (O)			469	612	580	643	
		PD = 2 (P)			81	161	174	283	
		PD = 9 (Q)			1	3	1	5	
		PD = X (R)			0	0	2	11	
歯科保健行動	歯間部清掃器具を使用している者 (14)				748	1,042	972	1,136	
	定期的に歯石除去や歯面清掃を受けている者 (15)								
	定期的に歯科検診を受けている者 (16)				448	577	622	800	
	ときどき歯肉を自分で観察している者 (17)				184	222	209	217	

1 1歳6か月児歯科健康診査

対象者数 (1)	受診者数 (2)	むし歯のある者 (3)	むし歯の総数 (4)	フッ化物歯面塗布を受けたことのある者 (5)	間食として甘味食品・飲料を1日3回以上飲食する習慣を持つ者 (6)	毎日保護者が仕上げ磨きをする習慣のある者 (7)
4,705	4,231	26	70		161	4,057

2 2歳児歯科健康診査

対象者数 (1)	受診者数 (2)	むし歯のある者 (3)	むし歯の総数 (4)	フッ化物歯面塗布を受けたことのある者 (5)	間食として甘味食品・飲料を1日3回以上飲食する習慣を持つ者 (6)	毎日保護者が仕上げ磨きをする習慣のある者 (7)
4,731	3,497	99	269	1,085	170	3,407

3 3歳児歯科健康診査

対象者数 (1)	受診者数 (2)	むし歯のある者 (3)	むし歯の総数 (4)	フッ化物歯面塗布を受けたことのある者 (5)	間食として甘味食品・飲料を1日3回以上飲食する習慣を持つ者 (6)	毎日保護者が仕上げ磨きをする習慣のある者 (7)
5,065	4,425	368	1,033	3,779	131	4,308

4 保育所歯科健康診査

	対象者数 (1)	受診者数 (2)	むし歯のある者 (3)	むし歯の総数 (4)	フッ化物歯面塗布を受けたことのある者 (5)	間食として甘味食品・飲料を1日3回以上飲食する習慣を持つ者 (6)	毎日保護者が仕上げ磨きをする習慣のある者 (7)
0歳児 (01)		325	275	0			
1歳児 (02)		662	580	2			
2歳児 (03)		788	699	33			
3歳児 (04)		844	767	86			
4歳児 (05)		860	789	139			
5歳児 (06)		868	780	180			

※市町村が実施主体となっている保育所歯科健康診査結果を記入。ただし、幼稚園・認定こども園・私立保育所については把握している範囲で記入すること。

5 妊婦歯科健康診査

		19歳以下 (1)	20歳代 (2)	30歳代 (3)	40歳以上 (4)	計 (5)	
対象者数 (01)		43	2,060	3,119	271	5,493	
受診者数 (02)		2	467	1,012	100	1,581	
むし歯等の状況	健全歯数 (03)	43	10,165	19,812	1,626	31,646	
	未処置歯数 (04)	14	787	1,179	76	2,066	
	処置歯数 (05)	1	2,415	7,795	1,111	11,322	
	現在歯数 (06)	58	13,367	28,786	2,813	45,024	
	要補綴歯数 (07)	0	40	78	7	125	
	欠損補綴歯数 (08)	0	18	44	19	81	
歯周病の状況	歯状肉出血	BOP=0 (A)					
		BOP=1 (B)					
		BOP=9 (C)					
		BOP=X (D)					
	歯周ポケット	PD=0 (E)					
PD=1 (F)							
PD=2 (G)							
PD=9 (H)							
PD=X (I)							
歯科保健行動	歯間部清掃器具を使用している者 (14)		0	258	683	74	1,015
	定期的に歯石除去や歯面清掃を受けている者 (15)		0	79	280	38	397
	定期的に歯科検診を受けている者 (16)		0	71	261	37	369
	ときどき歯肉を自分で観察している者 (17)		2	278	637	51	968

6 成人歯科健康診査 (歯周病検診)

		20歳代 (1)	30歳代 (2)	40歳代 (3)	50歳代 (4)	60歳代 (5)	70歳代 (6)	80歳以上 (7)
対象者数 (01)		6,370	7,332	9,263	10,777	12,463	8,768	
受診者数 (02)		393	472	651	559	833	902	
むし歯等の状況	健全歯数 (03)	9,718	10,221	11,658	8,074	9,623	9,430	
	未処置歯数 (04)	548	674	727	541	788	934	
	処置歯数 (05)	935	2,681	6,103	6,873	11,419	12,132	
	現在歯数 (06)	11,201	13,576	18,488	15,488	21,830	22,496	
	要補綴歯数 (07)	24	38	125	228	646	1,055	
	欠損補綴歯数 (08)	7	14	69	194	1,201	2,031	
歯周病の状況	歯状肉出血	BOP=0 (J)	144	160	210	180	311	321
		BOP=1 (K)	249	312	441	378	520	578
		BOP=9 (L)	0	0	0	1	2	3
		BOP=X (M)	0	0	0	0	0	0
	歯周ポケット	PD=0 (N)	277	249	324	243	329	310
PD=1 (O)		114	195	284	269	396	434	
PD=2 (P)		2	28	43	47	108	158	
PD=9 (Q)		0	0	0	0	0	0	
PD=X (R)		0	0	0	0	0	0	
歯科保健行動	歯間部清掃器具を使用している者 (14)		138	236	397	384	581	626
	定期的に歯石除去や歯面清掃を受けている者 (15)		98	141	248	241	418	492
	定期的に歯科検診を受けている者 (16)		103	143	185	166	319	401
	ときどき歯肉を自分で観察している者 (17)							

1 1歳6か月児歯科健康診査

対象者数 (1)	受診者数 (2)	むし歯のある者 (3)	むし歯の総数 (4)	フッ化物歯面塗布を受けたことのある者 (5)	間食として甘い食品・飲料を1日3回以上飲食する習慣を持つ者 (6)	毎日保護者が仕上げ磨きをする習慣のある者 (7)
3,657	3,284	44	142	288	136	3,153

2 2歳児歯科健康診査

対象者数 (1)	受診者数 (2)	むし歯のある者 (3)	むし歯の総数 (4)	フッ化物歯面塗布を受けたことのある者 (5)	間食として甘い食品・飲料を1日3回以上飲食する習慣を持つ者 (6)	毎日保護者が仕上げ磨きをする習慣のある者 (7)

3 3歳児歯科健康診査

対象者数 (1)	受診者数 (2)	むし歯のある者 (3)	むし歯の総数 (4)	フッ化物歯面塗布を受けたことのある者 (5)	間食として甘い食品・飲料を1日3回以上飲食する習慣を持つ者 (6)	毎日保護者が仕上げ磨きをする習慣のある者 (7)
3,856	3,325	393	1,141	1,787	190	3,253

4 保育所歯科健康診査

	対象者数 (1)	受診者数 (2)	むし歯のある者 (3)	むし歯の総数 (4)	フッ化物歯面塗布を受けたことのある者 (5)	間食として甘い食品・飲料を1日3回以上飲食する習慣を持つ者 (6)	毎日保護者が仕上げ磨きをする習慣のある者 (7)
0歳児 (0 1)		244	217	0			
1歳児 (0 2)		474	425	0			
2歳児 (0 3)		544	514	14			
3歳児 (0 4)		572	550	49			
4歳児 (0 5)		616	586	114			
5歳児 (0 6)		624	598	147			

※市町村が実施主体となっている保育所歯科健康診査結果を記入。ただし、幼稚園・認定こども園・私立保育所については把握している範囲で記入すること。

5 妊婦歯科健康診査

		19歳以下 (1)	20歳代 (2)	30歳代 (3)	40歳以上 (4)	計 (5)	
対象者数 (0 1)							
受診者数 (0 2)							
むし歯等の状況	健全歯数 (0 3)						
	未処置歯数 (0 4)						
	処置歯数 (0 5)						
	現在歯数 (0 6)						
	要補綴歯数 (0 7)						
	欠損補綴歯数 (0 8)						
	歯周病の状況	歯状肉出血	BOP=0 (A)				
			BOP=1 (B)				
BOP=9 (C)							
BOP=X (D)							
歯周ポケット		PD=0 (E)					
		PD=1 (F)					
		PD=2 (G)					
		PD=9 (H)					
	PD=X (I)						
歯科保健行動	歯間部清掃用具を使用している者 (1 4)						
	定期的に歯石除去や歯面清掃を受けている者 (1 5)						
	定期的に歯科検診を受けている者 (1 6)						
	ときどき歯肉を自分で観察している者 (1 7)						

6 成人歯科健康診査 (歯周病検診)

		20歳代 (1)	30歳代 (2)	40歳代 (3)	50歳代 (4)	60歳代 (5)	70歳代 (6)	80歳以上 (7)	
対象者数 (0 1)			4,754	6,272	6,448	4,432			
受診者数 (0 2)			214	300	231	227			
むし歯等の状況	健全歯数 (0 3)		4,643	5,312	3,313	2,902			
	未処置歯数 (0 4)		305	305	184	148			
	処置歯数 (0 5)		1,195	2,903	2,899	3,097			
	現在歯数 (0 6)		6,143	8,520	6,396	6,147			
	要補綴歯数 (0 7)		4	14	10	34			
	欠損補綴歯数 (0 8)		5	21	125	186			
	歯周病の状況	歯状肉出血	BOP=0 (J)		73	102	79	74	
			BOP=1 (K)		141	198	152	153	
BOP=9 (L)				0	0	0	0		
BOP=X (M)				0	0	0	0		
歯周ポケット		PD=0 (N)		136	168	102	101		
		PD=1 (O)		74	123	112	94		
		PD=2 (P)		4	9	17	32		
		PD=9 (Q)		0	0	0	0		
			PD=X (R)		0	0	0	0	
歯科保健行動	歯間部清掃用具を使用している者 (1 4)		86	159	133	142			
	定期的に歯石除去や歯面清掃を受けている者 (1 5)		70	122	89	104			
	定期的に歯科検診を受けている者 (1 6)		56	100	72	86			
	ときどき歯肉を自分で観察している者 (1 7)		102	129	102	95			

市町村歯科健康診査（検診）実績報告
作成要領
（令和元年度分）

千葉県健康福祉部

目 次

第 1	市町村歯科健康診査（検診）実績報告実施要領	2
第 2	記入要領及び審査要領	
1	1 歳 6 か月児歯科健康診査	3
2	2 歳児歯科健康診査	4
3	3 歳児歯科健康診査	5
4	保育所歯科健康診査	6
5	妊婦歯科健康診査	8
6	成人歯科健康診査（歯周病検診）	14
7	その他の記入上の注意	20

第1 市町村歯科健康診査（検診）実績報告実施要領

1 目的

市町村における歯科保健の現況を把握し、千葉県歯・口腔保健計画の目標の評価等の「千葉県歯・口腔の健康づくり推進条例」の推進のために必要な基礎資料を得ることを目的とする。

2 調査の対象

千葉県内の市町村

3 調査の期間

毎年4月1日から翌年3月31日まで

4 主な調査事項

幼児、妊婦及び成人の歯科健康診査（検診）におけるむし歯、歯周病等の状況

5 調査方法及び提出

県は市町村に市町村歯科健康診査（検診）実績報告表を配布する。市町村は、5月末日までに市町村歯科健康診査（検診）実績報告表を千葉県健康福祉部健康づくり支援課口腔保健支援センターに提出する。

6 結果の集計及び公表

調査結果の集計並びに解析は、千葉県健康福祉部健康づくり支援課口腔保健支援センターが行い、集計完了後すみやかに結果を公表する。

第2 記入要領及び審査要領

1 1歳6か月児歯科健康診査

1歳6か月児歯科健康診査

対象者数(1)	受診者数(2)	むし歯のある者(3)	むし歯の総数(4)	フッ化物歯面塗布を受けたことのある者(5)	間食として甘味食品・飲料を1日3回以上飲食する習慣を持つ者(6)	毎日保護者が仕上げ磨きをする習慣のある者(7)

記入要領

この表は、市町村が実施主体となって令和元年度中に行った1歳6か月児歯科健康診査の状況を把握するものである。

表題

対象者数(1)	本年度中の1歳6か月児の歯科健康診査の対象者数を計上すること。
受診者数(2)	本年度中に1歳6か月児の歯科健康診査を受診した者を計上すること。
むし歯のある者(3)	受診した者のうち、未処置歯・処置歯のいずれかが1本でもある者の人数を計上すること。 なお、シーラントは処置歯に含めず、健全歯として扱うこと。 また、サホライド塗布歯は、未処置歯として扱うこと。
むし歯の総数(4)	受診した者のうち、未処置歯・処置歯の本数を計上すること。
フッ化物歯面塗布を受けたことのある者(5)	受診した者のうち、フッ化物歯面塗布を受けたことのある者の人数を計上すること。
間食として甘味食品・飲料を1日3回以上飲食する習慣を持つ者(6)	受診した者のうち、間食として甘味食品・飲料を1日3回以上飲食する習慣を持つ者の人数を計上すること。
毎日保護者が仕上げ磨きをする習慣のある者(7)	受診した者のうち、毎日保護者が仕上げ磨きをする習慣のある者の人数を計上すること。

審査要領

「対象者数(1)」 ≧ 「受診者数(2)」

「対象者数(1)」 ≧ 「むし歯のある者(3)」

「対象者数(1)」 ≧ 「フッ化物歯面塗布を受けたことのある者(5)」

「対象者数(1)」 ≧ 「間食として甘味食品・飲料を1日3回以上飲食する習慣を持つ者(6)」

「対象者数(1)」 ≧ 「毎日保護者が仕上げ磨きをする習慣のある者(7)」

2 2歳児歯科健康診査

2歳児歯科健康診査

対象者数(1)	受診者数(2)	むし歯のある者(3)	むし歯の総数(4)	フッ化物歯面塗布を受けたことのある者(5)	間食として甘味食品・飲料を1日3回以上飲食する習慣を持つ者(6)	毎日保護者が仕上げ磨きをする習慣のある者(7)

記入要領

この表は、市町村が実施主体となって令和元年度中に行った2歳児歯科健康診査の状況を把握するものである。

表題

対象者数(1)	本年度中の2歳児歯科健康診査の対象者数を計上すること。
受診者数(2)	本年度中に2歳児歯科健康診査を受診した者を計上すること。
むし歯のある者(3)	受診した者のうち、未処置歯・処置歯のいずれかが1本でもある者の人数を計上すること。 <u>なお、シーラントは処置歯に含めず、健全歯として扱うこと。</u> また、サホライド塗布歯は、未処置歯として扱うこと。
むし歯の総数(4)	受診した者のうち、未処置歯・処置歯の本数を計上すること。
フッ化物歯面塗布を受けたことのある者(5)	受診した者のうち、フッ化物歯面塗布を受けたことのある者の人数を計上すること。
間食として甘味食品・飲料を1日3回以上飲食する習慣を持つ者(6)	受診した者のうち、間食として甘味食品・飲料を1日3回以上飲食する習慣を持つ者の人数を計上すること。
毎日保護者が仕上げ磨きをする習慣のある者(7)	受診した者のうち、毎日保護者が仕上げ磨きをする習慣のある者の人数を計上すること。

審査要領

- 「対象者数(1)」 ≥ 「受診者数(2)」
- 「対象者数(1)」 ≥ 「むし歯のある者(3)」
- 「対象者数(1)」 ≥ 「フッ化物歯面塗布を受けたことのある者(5)」
- 「対象者数(1)」 ≥ 「間食として甘味食品・飲料を1日3回以上飲食する習慣を持つ者(6)」
- 「対象者数(1)」 ≥ 「毎日保護者が仕上げ磨きをする習慣のある者(7)」

3 3歳児歯科健康診査

3歳児歯科健康診査

対象者数(1)	受診者数(2)	むし歯のある者(3)	むし歯の総数(4)	フッ化物歯面塗布を受けたことのある者(5)	間食として甘味食品・飲料を1日3回以上飲食する習慣を持つ者(6)	毎日保護者が仕上げ磨きをする習慣のある者(7)

記入要領

この表は、市町村が実施主体となって令和元年度中に行った3歳児歯科健康診査の状況を把握するものである。

表題

対象者数(1)	本年度中の3歳児歯科健康診査の対象者数を計上すること。
受診者数(2)	本年度中に3歳児歯科健康診査を受診した者を計上すること。
むし歯のある者(3)	受診した者のうち、未処置歯・処置歯のいずれかが1本でもある者の人数を計上すること。 なお、シーラントは処置歯に含めず、健全歯として扱うこと。 また、サホライド塗布歯は、未処置歯として扱うこと。
むし歯の総数(4)	受診した者のうち、未処置歯・処置歯の本数を計上すること。
フッ化物歯面塗布を受けたことのある者(5)	受診した者のうち、フッ化物歯面塗布を受けたことのある者の人数を計上すること。
間食として甘味食品・飲料を1日3回以上飲食する習慣を持つ者(6)	受診した者のうち、間食として甘味食品・飲料を1日3回以上飲食する習慣を持つ者の人数を計上すること。
毎日保護者が仕上げ磨きをする習慣のある者(7)	受診した者のうち、毎日保護者が仕上げ磨きをする習慣のある者の人数を計上すること。

審査要領

- 「対象者数(1)」 ≥ 「受診者数(2)」
- 「対象者数(1)」 ≥ 「むし歯のある者(3)」
- 「対象者数(1)」 ≥ 「フッ化物歯面塗布を受けたことのある者(5)」
- 「対象者数(1)」 ≥ 「間食として甘味食品・飲料を1日3回以上飲食する習慣を持つ者(6)」
- 「対象者数(1)」 ≥ 「毎日保護者が仕上げ磨きをする習慣のある者(7)」

4 保育所・幼稚園・認定こども園歯科健康診査

保育所・幼稚園・認定こども園歯科健康診査							
	対象者数(1)	受診者数(2)	むし歯のある者(3)	むし歯の総数(4)	フッ化物歯面塗布を受けたことのある者(5)	間食として甘味食品・飲料を1日3回以上飲食する習慣を持つ者(6)	毎日保護者が仕上げ磨きをする習慣のある者(7)
0歳児(01)							
1歳児(02)							
2歳児(03)							
3歳児(04)							
4歳児(05)							
5歳児(06)							

※市町村が実施主体となっている保育所歯科健康診査結果を記入。ただし、幼稚園・認定こども園・私立保育所については把握している範囲で記入すること。

記入要領

この表は、市町村が実施主体となって令和元年度中に行った保育所歯科健康診査の状況を把握するものである。ただし、幼稚園・認定こども園・私立保育所については把握している範囲で記入することとする。

表題

対象者数(1)	本年度中の該当施設の歯科健康診査の対象者数を計上すること。
受診者数(2)	本年度中に該当施設の歯科健康診査を受診した者を計上すること。 なお、歯が存在するか否かにかかわらず、歯科健康診査を受けた者全員の人数を計上すること。
むし歯のある者(3)	受診した者のうち、未処置歯・処置歯のいずれかが1本でもある者の人数を計上すること。 <u>なお、シーラントは処置歯に含めず、健全歯として扱うこと。</u> また、サホライド塗布歯は、未処置歯として扱うこと。
むし歯の総数(4)	受診した者のうち、未処置歯・処置歯の本数を計上すること。
フッ化物歯面塗布を受けたことのある者(5)	受診した者のうち、フッ化物歯面塗布を受けたことのある者の人数を計上すること。
間食として甘味食品・飲料を1日3回以上飲食する習慣を持つ者(6)	受診した者のうち、間食として甘味食品・飲料を1日3回以上飲食する習慣を持つ者の人数を計上すること。
毎日保護者が仕上げ磨きをする習慣のある者(7)	受診した者のうち、毎日保護者が仕上げ磨きをする習慣のある者の人数を計上すること。

表側

0歳（01）	該当施設の歯科健康診査を受診した者のうち、「0歳」の者を計上すること。
1歳（02）	該当施設の歯科健康診査を受診した者のうち、「1歳」の者を計上すること。
2歳（03）	該当施設の歯科健康診査を受診した者のうち、「2歳」の者を計上すること。
3歳（04）	該当施設の歯科健康診査を受診した者のうち、「3歳」の者を計上すること。
4歳（05）	該当施設の歯科健康診査を受診した者のうち、「4歳」の者を計上すること。
5歳（06）	該当施設の歯科健康診査を受診した者のうち、「5歳」の者を計上すること。

審査要領

「対象者数（1）」 \geq 「受診者数（2）」

「対象者数（1）」 \geq 「むし歯のある者（3）」

「対象者数（1）」 \geq 「フッ化物歯面塗布を受けたことのある者（5）」

「対象者数（1）」 \geq 「間食として甘味食品・飲料を1日3回以上飲食する習慣を持つ者（6）」

「対象者数（1）」 \geq 「毎日保護者が仕上げ磨きをする習慣のある者（7）」

5 妊婦歯科健康診査

「歯周病の状況」の把握方法により①又は②を選択して入力して下さい。

①入力シート（旧方式）

		19歳以下（1）	20歳代（2）	30歳代（3）	40歳以上（4）	計（5）
対象者数（01）						
受診者数（02）						
むし歯等の状況	健全歯数（03）					
	未処置歯数（04）					
	処置歯数（05）					
	現在歯数（06）					
	要補綴歯数（07）					
	欠損補綴歯数（08）					
歯周病の状況	CPITN=0（09）					
	CPITN=1（10）					
	CPITN=2（11）					
	CPITN=3（12）					
	CPITN=4（13）					
歯科保健行動	歯間部清掃用器具を使用している者（14）					
	定期的に歯石除去や歯面清掃を受けている者（15）					
	定期的に歯科検診を受けている者（16）					
	ときどき歯肉を自分で観察している者（17）					

記入要領

この表は、市町村が実施主体となって令和元年度中に行った妊婦歯科健康診査の状況を把握するものである。

表題

19歳以下（1）	妊婦歯科健康診査を受診した者のうち、「19歳以下」の者を計上すること。
20歳代（2）	妊婦歯科健康診査を受診した者のうち、「20歳以上から29歳以下」の者を計上すること。
30歳代（3）	妊婦歯科健康診査を受診した者のうち、「30歳以上から39歳以下」の者を計上すること。
40歳以上（4）	妊婦歯科健康診査を受診した者のうち、「40歳以上」の者を計上すること。

表側

対象者数（01）	本年度中の妊婦歯科健康診査の対象者数を計上すること。
受診者数（02）	本年度中に妊婦歯科健康診査を受診した者を計上すること。
健全歯数（03）	受診した者のうち、健全歯の本数を計上すること。 なお、健全歯とは、う蝕あるいは歯科的処置が認められないものをいう。咬耗、摩耗、楔状欠損、外傷、酸蝕症、発育不全、歯周病、形態異常の歯であっても、それにう蝕の認められないものは健全歯とする。

未処置歯数（04）	<p>受診した者のうち、未処置歯の本数を計上すること。</p> <p>なお、未処置歯とは、探針でう蝕病巣（う窩）が確実に探知でき、治療が必要なものをいい、根面う蝕を含む。診査者によって判断が異なる程度の初期変化で、治療の必要性が認められない場合は健全歯とする。</p>
処置歯数（05）	<p>受診した者のうち、処置歯の本数を計上すること。</p> <p>なお、処置歯とは、歯の一部または全部に充填、冠、継続歯（ジャケット冠を含む）が施されているものをいう。治療が終了していない歯、同一歯の他の部位に未処置う蝕がある歯、歯周病の固定装置、矯正装置、保定装置、骨折副木装置は含まない。</p>
現在歯数（06）	<p>受診した者のうち、現在歯の本数を計上すること。</p> <p>なお、現在歯数は、健全歯数、未処置歯数、処置歯数の合計である。</p>
要補綴歯数（07）	<p>受診した者のうち、要補綴歯の本数を計上すること。</p> <p>喪失歯のうち、義歯等による欠損補綴処置が必要と判断できるものを要補綴歯とする。なお、喪失歯とは、抜去または脱落により喪失した歯をいう。</p>
欠損補綴歯数（08）	<p>受診した者のうち、欠損補綴歯の本数を計上すること。</p> <p>喪失歯のうち、義歯、ブリッジ、インプラント等による補綴処置が施されているものを欠損補綴歯とする。ただし、一部破損していたり、欠損部の状況と著しく異なる義歯は装着していないものとする。</p>
C P I T N = 0 （09）	<p>受診した者のうち、C P I T N = 0 と判定された者を計上すること。</p>
C P I T N = 1 （10）	<p>受診した者のうち、C P I T N = 1 と判定された者を計上すること。</p>
C P I T N = 2 （11）	<p>受診した者のうち、C P I T N = 2 と判定された者を計上すること。</p>
C P I T N = 3 （12）	<p>受診した者のうち、C P I T N = 3 と判定された者を計上すること。</p>
C P I T N = 4 （13）	<p>受診した者のうち、C P I T N = 4 と判定された者を計上すること。</p>
歯間部清掃用器具を使用している者 （14）	<p>受診した者のうち、歯間部清掃用器具を使用している者の人数を計上すること。</p>
定期的に歯石除去や歯面清掃を受けている者（15）	<p>受診した者のうち、定期的に歯石除去や歯面清掃を受けている者の人数を計上すること。</p>

定期的に歯科検診を受けている者(16)	受診した者のうち、定期的に歯科検診を受けている者の人数を計上すること。
ときどき歯肉を自分で観察している者(17)	受診した者のうち、ときどき歯肉を自分で観察している者の人数を計上すること。

審査要領

「現在歯数(06)」＝「健全歯数(03)」＋「未処置歯数(04)」＋「処置歯数(05)」

「受診者数(02)」＝「CPITN=0(09)」＋「CPITN=1(10)」＋「CPITN=2(11)」＋「CPITN=3(12)」＋「CPITN=4(13)」

②入力シート（現マニュアル対応）

		19歳以下（1）	20歳代（2）	30歳代（3）	40歳以上（4）	計（5）
対象者数（01）						
受診者数（02）						
むし歯等の状況	健全歯数（03）					
	未処置歯数（04）					
	処置歯数（05）					
	現在歯数（06）					
	要補綴歯数（07）					
	欠損補綴歯数（08）					
歯周病の状況	歯肉出血状況	BOP = 0 (A)				
		BOP = 1 (B)				
		BOP = 9 (C)				
		BOP = X (D)				
	歯周ポケットの状況	PD = 0 (E)				
		PD = 1 (F)				
		PD = 2 (G)				
		PD = 9 (H)				
		PD = X (I)				
歯科保健行動	歯間部清掃用器具を使用している者（14）					
	定期的に歯石除去や歯面清掃を受けている者（15）					
	定期的に歯科検診を受けている者（16）					
	ときどき歯肉を自分で観察している者（17）					

記入要領

この表は、市町村が実施主体となって令和元年度中に行った妊婦歯科健康診査の状況を把握するものである。

表題

19歳以下（1）	妊婦歯科健康診査を受診した者のうち、「19歳以下」の者を計上すること。
20歳代（2）	妊婦歯科健康診査を受診した者のうち、「20歳以上から29歳以下」の者を計上すること。
30歳代（3）	妊婦歯科健康診査を受診した者のうち、「30歳以上から39歳以下」の者を計上すること。
40歳以上（4）	妊婦歯科健康診査を受診した者のうち、「40歳以上」の者を計上すること。

表側

対象者数（01）	本年度中の妊婦歯科健康診査の対象者数を計上すること。
受診者数（02）	本年度中に妊婦歯科健康診査を受診した者を計上すること。
健全歯数（03）	受診した者のうち、健全歯の本数を計上すること。 なお、健全歯とは、う蝕あるいは歯科的処置が認められないものをいう。咬耗、摩耗、楔状欠損、外傷、酸蝕症、発育不全、歯周病、形態異常の歯であっても、それにう蝕の認められないものは健全歯とする。

未処置歯数 (04)	<p>受診した者のうち、未処置歯の本数を計上すること。</p> <p>なお、未処置歯とは、探針でう蝕病巣（う窩）が確実に探知でき、治療が必要なものをいい、根面う蝕を含む。診査者によって判断が異なる程度の初期変化で、治療の必要性が認められない場合は健全歯とする。</p>
処置歯数 (05)	<p>受診した者のうち、処置歯の本数を計上すること。</p> <p>なお、処置歯とは、歯の一部または全部に充填、冠、継続歯（ジャケット冠を含む）が施されているものをいう。治療が終了していない歯、同一歯の他の部位に未処置う蝕がある歯、歯周病の固定装置、矯正装置、保定装置、骨折副木装置は含まない。</p>
現在歯数 (06)	<p>受診した者のうち、現在歯の本数を計上すること。</p> <p>なお、現在歯数は、健全歯数、未処置歯数、処置歯数の合計である。</p>
要補綴歯数 (07)	<p>受診した者のうち、要補綴歯の本数を計上すること。</p> <p>喪失歯のうち、義歯等による欠損補綴処置が必要と判断できるものを要補綴歯とする。なお、喪失歯とは、抜去または脱落により喪失した歯をいう。</p>
欠損補綴歯数 (08)	<p>受診した者のうち、欠損補綴歯の本数を計上すること。</p> <p>喪失歯のうち、義歯、ブリッジ、インプラント等による補綴処置が施されているものを欠損補綴歯とする。ただし、一部破損していたり、欠損部の状況と著しく異なる義歯は装着していないものとする。</p>
BOP=0 (A)	受診した者のうち、BOP=0と判定された者を計上すること。
BOP=1 (B)	受診した者のうち、BOP=1と判定された者を計上すること。
BOP=9 (C)	受診した者のうち、BOP=9と判定された者を計上すること。
BOP=X (D)	受診した者のうち、BOP=Xと判定された者を計上すること。
PD=0 (E)	受診した者のうち、PD=0と判定された者を計上すること。
PD=1 (F)	受診した者のうち、PD=1と判定された者を計上すること。
PD=2 (G)	受診した者のうち、PD=2と判定された者を計上すること。
PD=9 (H)	受診した者のうち、PD=9と判定された者を計上すること。
PD=X (I)	受診した者のうち、PD=Xと判定された者を計上すること。
歯間部清掃用器具を使用している者 (14)	受診した者のうち、歯間部清掃用器具を使用している者の人数を計上すること。

定期的に歯石除去や歯面清掃を受けている者（15）	受診した者のうち、定期的に歯石除去や歯面清掃を受けている者の人数を計上すること。
定期的に歯科検診を受けている者（16）	受診した者のうち、定期的に歯科検診を受けている者の人数を計上すること。
ときどき歯肉を自分で観察している者（17）	受診した者のうち、ときどき歯肉を自分で観察している者の人数を計上すること。

審査要領

「現在歯数（06）」＝「健全歯数（03）」＋「未処置歯数（04）」＋「処置歯数（05）」

「受診者数（02）」＝「BOP＝0（A）」＋「BOP＝1（B）」＋「BOP＝9（C）」
 ＋「BOP＝X（D）」＝「PD＝0（E）」＋「PD＝1（F）」＋「PD＝2（G）」＋「PD＝9（H）」
 ＋「PD＝X（I）」

6 成人歯科健康診査（歯周病検診）

「歯周病の状況」の把握方法により①又は②を選択して入力して下さい。

①入力シート（旧方式）

		20歳代（1）	30歳代（2）	40歳代（3）	50歳代（4）	60歳代（5）	70歳代（6）	80歳以上（7）
対象者数（01）								
受診者数（02）								
むし歯等の状況	健全歯数（03）							
	未処置歯数（04）							
	処置歯数（05）							
	現在歯数（06）							
	要補綴歯数（07）							
	欠換補綴歯数（08）							
歯周病の状況	CPITN=0（09）							
	CPITN=1（10）							
	CPITN=2（11）							
	CPITN=3（12）							
	CPITN=4（13）							
歯科保健行動	歯間部清掃用器具を使用している者（14）							
	定期的に歯石除去や歯面清掃を受けている者（15）							
	定期的に歯科検診を受けている者（16）							
	ときどき歯肉を自分で観察している者（17）							

記入要領

この表は、市町村が実施主体となって令和元年度中に行った成人歯科健康診査（歯周病検診）の状況を把握するものである。

表題

20歳代（1）	成人歯科健康診査を受診した者のうち、「20歳以上29歳以下」の者を計上すること。
30歳代（2）	成人歯科健康診査を受診した者のうち、「30歳以上39歳以下」の者を計上すること。
40歳代（3）	成人歯科健康診査（歯周病検診）を受診した者のうち、「40歳以上49歳以下」の者を計上すること。
50歳代（4）	成人歯科健康診査（歯周病検診）を受診した者のうち、「50歳以上59歳以下」の者を計上すること。
60歳代（5）	成人歯科健康診査（歯周病検診）を受診した者のうち、「60歳以上69歳以下」の者を計上すること。
70歳代（6）	成人歯科健康診査（歯周病検診）を受診した者のうち、「70歳以上79歳以下」の者を計上すること。
80歳以上（7）	成人歯科健康診査を受診した者のうち、「80歳以上」の者を計上すること。

表側

対象者数 (01)	本年度中の成人歯科健康診査(歯周病検診)の対象者数を計上すること。
受診者数 (02)	本年度中に成人歯科健康診査(歯周病検診)を受診した者を計上すること。
健全歯数 (03)	受診した者のうち、健全歯の本数を計上すること。 なお、健全歯とは、う蝕あるいは歯科的処置が認められないものをいう。咬耗、摩耗、楔状欠損、外傷、酸蝕症、発育不全、歯周病、形態異常の歯であっても、それにう蝕の認められないものは健全歯とする。
未処置歯数 (04)	受診した者のうち、未処置歯の本数を計上すること。 なお、未処置歯とは、探針でう蝕病巣(う窩)が確実に探知でき、治療が必要なものをいい、根面う蝕を含む。診査者によって判断が異なる程度の初期変化で、治療の必要性が認められない場合は健全歯とする。
処置歯数 (05)	受診した者のうち、処置歯の本数を計上すること。 なお、処置歯とは、歯の一部または全部に充填、冠、継続歯(ジャケット冠を含む)が施されているものをいう。治療が終了していない歯、同一歯の他の部位に未処置う蝕がある歯、歯周病の固定装置、矯正装置、保定装置、骨折副木装置は含まない。
現在歯数 (06)	受診した者のうち、現在歯の本数を計上すること。 なお、現在歯数は、健全歯数、未処置歯数、処置歯数の合計である。
要補綴歯数 (07)	受診した者のうち、要補綴歯の本数を計上すること。 喪失歯のうち、義歯等による欠損補綴処置が必要と判断できるものを要補綴歯とする。なお、喪失歯とは、抜去または脱落により喪失した歯をいう。
欠損補綴歯数 (08)	受診した者のうち、欠損補綴歯の本数を計上すること。 喪失歯のうち、義歯、ブリッジ、インプラント等による補綴処置が施されているものを欠損補綴歯とする。ただし、一部破損していたり、欠損部の状況と著しく異なる義歯は装着していないものとする。
C P I T N = 0 (09)	受診した者のうち、C P I T N = 0と判定された者を計上すること。
C P I T N = 1 (10)	受診した者のうち、C P I T N = 1と判定された者を計上すること。
C P I T N = 2 (11)	受診した者のうち、C P I T N = 2と判定された者を計上すること。
C P I T N = 3 (12)	受診した者のうち、C P I T N = 3と判定された者を計上すること。
C P I T N = 4 (13)	受診した者のうち、C P I T N = 4と判定された者を計上すること。

歯間部清掃用器具を使用している者 (14)	受診した者のうち、歯間部清掃用器具を使用している者の人数を計上すること。
定期的に歯石除去や歯面清掃を受けている者(15)	受診した者のうち、定期的に歯石除去や歯面清掃を受けている者の人数を計上すること。
定期的に歯科検診を受けている者(16)	受診した者のうち、定期的に歯科検診を受けている者の人数を計上すること。
ときどき歯肉を自分で観察している者 (17)	受診した者のうち、ときどき歯肉を自分で観察している者の人数を計上すること。

審査要領

「現在歯数(06)」＝「健全歯数(03)」＋「未処置歯数(04)」＋「処置歯数(05)」

「受診者数(02)」＝「CPITN=0(09)」＋「CPITN=1(10)」＋「CPITN=2(11)」＋「CPITN=3(12)」＋「CPITN=4(13)」

※**対象者数**は、当該市町村に居住する**歯科健診対象者数**を記入すること。

Ex. 40歳代→対象者数が40歳のみ場合は40歳の者を計上
 対象者が40歳、45歳の場合は、40歳と45歳の者を計上
 対象者数が40歳以上全ての場合は、「40歳以上49歳以下」の者を計上

※「歯周病検診マニュアル2015」内の「結果と分析と評価」項目に、①事業の進行管理（受診率等）、②歯科保健状態の向上（現在歯の状況等）が記載されており、同評価を算出するため**対象者数を必ず記入すること。**

②入力シート（現マニュアル対応）

成人歯科健康診査（歯周病検診）			20歳代（1）	30歳代（2）	40歳代（3）	50歳代（4）	60歳代（5）	70歳代（6）	80歳以上（7）
対象者数（01）									
受診者数（02）									
むし歯等の状況	健全歯数（03）								
	未知置歯数（04）								
	処置歯数（05）								
	現在歯数（06）								
	要補綴歯数（07）								
	欠損補綴歯数（08）								
歯周病の状況	歯肉出血状況	BOP = 0 (J)							
		BOP = 1 (K)							
		BOP = 9 (L)							
		BOP = X (M)							
	歯周ポケットの状況	PD = 0 (N)							
		PD = 1 (O)							
		PD = 2 (P)							
		PD = 9 (Q)							
		PD = X (R)							
歯科保健行動	歯間部清掃用器具を使用している者（14）								
	定期的に歯石除去や歯面清掃を受けている者（15）								
	定期的に歯科検診を受けている者（16）								
	ときどき歯肉を自分で観察している者（17）								

記入要領

この表は、市町村が実施主体となって令和元年度中に行った成人歯科健康診査（歯周病検診）の状況を把握するものである。

表題

20歳代（1）	成人歯科健康診査を受診した者のうち、「20歳以上29歳以下」の者を計上すること。
30歳代（2）	成人歯科健康診査を受診した者のうち、「30歳以上39歳以下」の者を計上すること。
40歳代（3）	成人歯科健康診査（歯周病検診）を受診した者のうち、「40歳以上49歳以下」の者を計上すること。
50歳代（4）	成人歯科健康診査（歯周病検診）を受診した者のうち、「50歳以上59歳以下」の者を計上すること。
60歳代（5）	成人歯科健康診査（歯周病検診）を受診した者のうち、「60歳以上69歳以下」の者を計上すること。
70歳代（6）	成人歯科健康診査（歯周病検診）を受診した者のうち、「70歳以上79歳以下」の者を計上すること。
80歳以上（7）	成人歯科健康診査を受診した者のうち、「80歳以上」の者を計上すること。

表側

対象者数 (01)	本年度中の成人歯科健康診査 (歯周病検診) の対象者数を計上すること。
受診者数 (02)	本年度中に成人歯科健康診査 (歯周病検診) を受診した者を計上すること。
健全歯数 (03)	受診した者のうち、健全歯の本数を計上すること。 なお、健全歯とは、う蝕あるいは歯科的処置が認められないものをいう。咬耗、摩耗、楔状欠損、外傷、酸蝕症、発育不全、歯周病、形態異常の歯であっても、それにう蝕の認められないものは健全歯とする。
未処置歯数 (04)	受診した者のうち、未処置歯の本数を計上すること。 なお、未処置歯とは、探針でう蝕病巣 (う窩) が確実に探知でき、治療が必要なものをいい、根面う蝕を含む。診査者によって判断が異なる程度の初期変化で、治療の必要性が認められない場合は健全歯とする。
処置歯数 (05)	受診した者のうち、処置歯の本数を計上すること。 なお、処置歯とは、歯の一部または全部に充填、冠、継続歯 (ジャケット冠を含む) が施されているものをいう。治療が終了していない歯、同一歯の他の部位に未処置う蝕がある歯、歯周病の固定装置、矯正装置、保定装置、骨折副木装置は含まない。
現在歯数 (06)	受診した者のうち、現在歯の本数を計上すること。 なお、現在歯数は、健全歯数、未処置歯数、処置歯数の合計である。
要補綴歯数 (07)	受診した者のうち、要補綴歯の本数を計上すること。 喪失歯のうち、義歯等による欠損補綴処置が必要と判断できるものを要補綴歯とする。なお、喪失歯とは、抜去または脱落により喪失した歯をいう。
欠損補綴歯数 (08)	受診した者のうち、欠損補綴歯の本数を計上すること。 喪失歯のうち、義歯、ブリッジ、インプラント等による補綴処置が施されているものを欠損補綴歯とする。ただし、一部破損していたり、欠損部の状況と著しく異なる義歯は装着していないものとする。
BOP=0 (J)	受診した者のうち、BOP=0と判定された者を計上すること。
BOP=1 (K)	受診した者のうち、BOP=1と判定された者を計上すること。
BOP=9 (L)	受診した者のうち、BOP=9と判定された者を計上すること。
BOP=X (M)	受診した者のうち、BOP=Xと判定された者を計上すること。
PD=0 (N)	受診した者のうち、PD=0と判定された者を計上すること。
PD=1 (O)	受診した者のうち、PD=1と判定された者を計上すること。

PD=2 (P)	受診した者のうち、PD=2と判定された者を計上すること。
PD=9 (Q)	受診した者のうち、PD=9と判定された者を計上すること。
PD=X (R)	受診した者のうち、PD=Xと判定された者を計上すること。
歯間部清掃用器具を使用している者 (14)	受診した者のうち、歯間部清掃用器具を使用している者の人数を計上すること。
定期的に歯石除去や歯面清掃を受けている者(15)	受診した者のうち、定期的に歯石除去や歯面清掃を受けている者の人数を計上すること。
定期的に歯科検診を受けている者(16)	受診した者のうち、定期的に歯科検診を受けている者の人数を計上すること。
ときどき歯肉を自分で観察している者 (17)	受診した者のうち、ときどき歯肉を自分で観察している者の人数を計上すること。

審査要領

「現在歯数(06)」＝「健全歯数(03)」＋「未処置歯数(04)」＋「処置歯数(05)」

「受診者数(02)」＝「BOP=0(J)」＋「BOP=1(K)」＋「BOP=9(L)」
 ＋「BOP=X(M)」＝「PD=0(N)」＋「PD=1(O)」＋「PD=2(P)」＋「PD=9(Q)」
 ＋「PD=X(R)」

※**対象者数**は、当該市町村に居住する**歯科健診対象者数**を記入すること。

Ex. 40歳代→対象者数が40歳のみ場合は40歳の者を計上
 対象者が40歳、45歳の場合は、40歳と45歳の者を計上
 対象者数が40歳以上全ての場合は、「40歳以上49歳以下」の者を計上

※「歯周病検診マニュアル2015」内の「結果と分析と評価」項目に、①事業の進行管理（受診率等）、②歯科保健状態の向上（現在歯の状況等）が記載されており、同評価を算出するため**対象者数を必ず記入すること。**

7 その他の記入上の注意

(1) 実施していない歯科健康診査の場合、どう報告すればいいのか。

表に大きく×マークをつけてください。

(記入例)

妊婦歯科健康診査

		19歳以下(1)	20歳代(2)	30歳代(3)	40歳以上(4)	計(5)
対象者数(01)						
受診者数(02)						
むし歯等の 状況	健全歯数(03)					
	未処置歯数(04)					
	処置歯数(05)					
	現在歯数(06)					
	要補綴歯数(07)					
	欠損補綴歯数(08)					
歯周疾患の 状況	CPITN=0(09)					
	CPITN=1(10)					
	CPITN=2(11)					
	CPITN=3(12)					
	CPITN=4(13)					
	CPITN=未診査(14)					
歯科保健 行動	歯間部清掃用器具を使用している者(15)					
	定期的に歯石除去や歯面清掃を受けている者(16)					
	定期的に歯科検診を受けている者(17)					
	ときどき歯肉を自分で観察している者(18)					

(2) 歯科健康診査は実施しているが、診査（問診等）項目がなく、把握できない場合はどうすればいいのか。

該当するセルに斜線をつけてください。

(記入例)

成人歯科健康診査(歯周疾患検診)

		20歳代(1)	30歳代(2)	40歳代(3)	50歳代(4)	60歳代(5)	70歳代(6)	80歳以上(7)
対象者数(01)								
受診者数(02)								
むし歯等の状況	健全歯数(03)							
	未処置歯数(04)							
	処置歯数(05)							
	現在歯数(06)							
	要補綴歯数(07)							
	欠損補綴歯数(08)							
歯周疾患の状況	CPITN=0(09)							
	CPITN=1(10)							
	CPITN=2(11)							
	CPITN=3(12)							
	CPITN=4(13)							
	CPITN=未診査(14)							
歯科保健行動	歯間部清掃用器具を使用している者(15)							
	定期的に歯石除去や歯面清掃を受けている者(16)							
	定期的に歯科検診を受けている者(17)							
	ときどき歯肉を自分で観察している者(18)							

(3) 保育所・幼稚園・認定こども園歯科健康診査は、私立も行うのか。

対象となる施設に、私立も含まれますが、把握している範囲での報告でかまいません。

(4) 保育所では歯科健康診査を年2回実施しているが、どちらを記入すればいいのか。

第1回目の結果を記入してください。

(5) 歯科健康診査の結果、該当者がいない場合、セルは空白か、それとも「0」を記入するのか。

「0」（半角のゼロ）を入力してください。

(6) 「定期的に歯石除去や歯面清掃を受けている者」とは、歯石除去又は歯面清掃どちらか一方を受けている者も計上できるか。

歯石除去又は歯面清掃どちらか一方を受けている者も計上してください。

(7) 「ときどき歯肉を自分で観察している者」の「ときどき」とはどの程度の頻度を意味するか。

全く観察していない者以外は全て計上して下さい。

※ 提出前に **審査要領** を再度確認して下さい。
(昨年度、下記の項目において不備が多く認められました)

①受診者数とBOP、PDの総数の不一致
(受診者数=BOPの総数、受診者数=PDの総数)

②成人歯科検診(歯周病検診)の「現在歯数」の数値

③対象者数の未記入

令和元年度

市町村歯科健康診査(検診)実績報告書

千葉県健康福祉部健康づくり支援課

口腔保健支援センター

〒260-8667 千葉市中央区市場町1-1

電話 043 (223) 2671