

平成29年度  
市町村歯科健康診査（検診）実績報告書

平成30年7月

千葉県健康福祉部

# 目 次

## 第1章 調査の概要

1	目的	5
2	調査の対象	5
3	調査の期間	5
4	主な調査事項	5
5	調査方法及び提出	5
6	結果の集計	5

## 第2章 調査結果の概要

1	調査の回答状況	7
2	1歳6か月児歯科健康診査の状況	8
3	2歳児歯科健康診査の状況	9
4	3歳児歯科健康診査の状況	10
5	保育所歯科健康診査の状況	11
6	妊婦歯科健康診査の状況	13
7	成人歯科健康診査（歯周疾患検診）の状況	18

## 第3章 市町村別健康診査（検診）結果

・ 習志野市	24
・ 八千代市	25
・ 鎌ヶ谷市	26
・ 市川市	27
・ 浦安市	28
・ 松戸市	29
・ 流山市	30
・ 我孫子市	31
・ 野田市	32
・ 成田市	33
・ 佐倉市	34
・ 四街道市	35
・ 八街市	36
・ 印西市	37
・ 白井市	38
・ 富里市	39
・ 酒々井町	40
・ 栄町	41
・ 香取市	42
・ 神崎町	43
・ 多古町	44
・ 東庄町	45
・ 銚子市	46
・ 旭市	47
・ 匝瑳市	48
・ 東金市	49
・ 山武市	50
・ 大網白里市	51
・ 九十九里町	52

・ 芝山町	53
・ 横芝光町	54
・ 茂原市	55
・ 一宮町	56
・ 睦沢町	57
・ 長生村	58
・ 白子町	59
・ 長柄町	60
・ 長南町	61
・ 勝浦市	62
・ いすみ市	63
・ 大多喜町	64
・ 御宿町	65
・ 館山市	66
・ 鴨川市	67
・ 南房総市	68
・ 鋸南町	69
・ 木更津市	70
・ 君津市	71
・ 富津市	72
・ 袖ヶ浦市	73
・ 市原市	74
・ 千葉市	75
・ 船橋市	76
・ 柏市	77

市町村歯科健康診査（検診）実績報告作成要領	78
-----------------------	----

# 第 1 章 調査の概要

## 1 目的

市町村における歯科保健の現況を把握し、千葉県歯・口腔保健計画の目標の評価等の「千葉県歯・口腔の健康づくり推進条例」の推進のために必要な基礎資料を得ることを目的とする。

## 2 調査の対象

千葉県内の市町村

## 3 調査の期間

平成29年4月1日から平成30年3月31日まで

## 4 主な調査事項

幼児、妊婦及び成人の歯科健康診査（検診）におけるむし歯、歯周病等の状況

## 5 調査方法及び提出

県は市町村に市町村歯科健康診査（検診）実績報告表を配布する。市町村は、平成30年5月31日までに市町村歯科健康診査（検診）実績報告表を千葉県健康福祉部健康づくり支援課口腔保健支援センターに提出する。

## 6 結果の集計

調査結果の集計並びに解析は、千葉県健康福祉部健康づくり支援課口腔保健支援センターが行った。

## 第2章 調査結果の概要

1 調査の回答状況

市町村が、平成29年度に実施した歯科健康診査（検診）で、回答のあった市町村は、下表に●印を付した。

平成29年度市町村歯科健康診査（検診）実績回答状況

市町村名	1歳6か月児 歯科健康診査	2歳児 歯科健康診査	3歳児 歯科健康診査	保育所 歯科健康診査	妊婦 歯科健康診査	成人 歯科健康診査 (歯周疾患検診)
習志野市	●	-----	●	●	●	●
八千代市	●	●	●	●	●	●
鎌ヶ谷市	●	-----	●	●	●	●
市川市	●	-----	●	-----	●	●
浦安市	●	●	●	●	●	●
松戸市	●	-----	●	●	●	●
流山市	●	●	●	●	●	●
我孫子市	●	●	●	●	●	●
野田市	●	-----	●	●	●	●
成田市	●	●	●	●	●	●
佐倉市	●	●	●	●	-----	●
四街道市	●	●	●	●	-----	●
八街市	●	●	●	●	-----	-----
印西市	●	●	●	●	●	●
白井市	●	●	●	●	●	●
富里市	●	●	●	●	-----	-----
酒々井町	●	●	●	●	●	●
栄町	●	●	●	-----	●	●
香取市	●	●	●	●	●	●
神崎町	●	●	●	●	-----	●
多古町	●	●	●	-----	●	●
東庄町	●	●	●	-----	●	●
銚子市	●	-----	●	●	●	●
旭市	●	●	●	●	●	●
匝瑳市	●	●	●	●	●	●
東金市	●	●	●	●	-----	●
山武市	●	●	●	●	●	●
大網白里市	●	●	●	●	●	●
九十九里町	●	●	●	●	-----	●
芝山町	●	●	●	●	●	-----
横芝光町	●	●	●	●	-----	●
茂原市	●	●	●	●	●	●
一宮町	●	●	●	●	-----	-----
睦沢町	●	●	●	-----	-----	●
長生村	●	●	●	●	-----	●
白子町	●	-----	●	●	-----	-----
長柄町	●	-----	●	●	-----	●
長南町	●	●	●	●	●	-----
勝浦市	●	-----	●	●	-----	●
いすみ市	●	●	●	●	-----	●
大多喜町	●	●	●	●	●	●
御宿町	●	●	●	●	-----	●
館山市	●	-----	●	●	-----	●
鴨川市	●	●	●	●	-----	-----
南房総市	●	●	●	●	-----	●
鋸南町	●	●	●	●	-----	●
木更津市	●	-----	●	●	-----	●
君津市	●	-----	●	●	-----	●
富津市	●	-----	●	●	-----	●
袖ヶ浦市	●	●	●	●	-----	●
市原市	●	●	●	●	●	●
千葉市	●	-----	●	●	●	●
船橋市	●	●	●	●	●	●
柏市	●	-----	●	●	-----	●
計	54	39	54	49	29	47
実施率	100%	72%	100%	91%	54%	87%

## 2 1歳6か月児歯科健康診査の状況

### (1) 1歳6か月児のむし歯の状況

1歳6か月児歯科健康診査を実施した54市町村を集計した。  
むし歯有病者率は1.22%、一人平均むし歯数は0.03本だった。

表1 1歳6か月児のむし歯の状況

受診者数	45,876名
むし歯のある者	560名
むし歯の総数	1,525本
むし歯有病者率	1.22%
一人平均むし歯数	0.03本

### (2) 1歳6か月児の歯科保健行動の状況

1歳6か月児歯科健康診査を実施した市町村のうち、「フッ化物歯面塗布を受けたことのある者」「間食として甘味食品・飲料を1日3回以上飲食する習慣を持つ者」「毎日保護者が仕上げ磨きをする習慣のある者」についてそれぞれ回答のあった37、44、52市町村を集計した。

フッ化物歯面塗布を受けたことのある者は32.4%、間食として甘味食品・飲料を1日3回以上飲食する習慣を持つ者は6.4%、毎日保護者が仕上げ磨きをする習慣のある者は89.4%だった。

表2 1歳6か月児の歯科保健行動の状況

フッ化物歯面塗布を受けたことのある者	32.4%	8,727名 (37市町村)
間食として甘味食品・飲料を1日3回以上飲食する習慣を持つ者	6.4%	2,438名 (44市町村)
毎日保護者が仕上げ磨きをする習慣のある者	89.4%	40,965名 (52市町村)



### 3 2歳児歯科健康診査の状況

#### (1) 2歳児のむし歯の状況

2歳児歯科健康診査を実施した市町村のうち、受診者数、むし歯のある者、むし歯の総数を回答している39市町村を集計した。

むし歯有病者率は5.02%、一人平均むし歯数は0.15本だった。

表3 2歳児のむし歯の状況

受診者数	17,554名
むし歯のある者	881名
むし歯の総数	2,654本
むし歯有病者率	5.02%
一人平均むし歯数	0.15本

#### (2) 2歳児の歯科保健行動の状況

2歳児歯科健康診査を実施した市町村のうち、「フッ化物歯面塗布を受けたことのある者」「間食として甘味食品・飲料を1日3回以上飲食する習慣を持つ者」「毎日保護者が仕上げ磨きをする習慣のある者」についてそれぞれ回答のあった37、33、38市町村を集計した。

フッ化物歯面塗布を受けたことのある者は59.0%、間食として甘味食品・飲料を1日3回以上飲食する習慣を持つ者は8.7%、毎日保護者が仕上げ磨きをする習慣のある者は89.6%だった。

表4 2歳児の歯科保健行動の状況

フッ化物歯面塗布を受けたことのある者	59.0%	9,734名 (37市町村)
間食として甘味食品・飲料を1日3回以上飲食する習慣を持つ者	8.7%	1,119名 (33市町村)
毎日保護者が仕上げ磨きをする習慣のある者	89.6%	13,200名 (38市町村)

#### 4 3歳児歯科健康診査の状況

##### (1) 3歳児のむし歯の状況

3歳児歯科健康診査を実施した54市町村を集計した。

むし歯有病者率は14.5%、一人平均むし歯数は0.49本だった。

表5 3歳児のむし歯の状況

受診者数	45,644名
むし歯のある者	6,634名
むし歯の総数	22,249本
むし歯有病者率	14.5%
一人平均むし歯数	0.49本

##### (2) 3歳児の歯科保健行動の状況

3歳児歯科健康診査を実施した市町村のうち、「フッ化物歯面塗布を受けたことのある者」「間食として甘味食品・飲料を1日3回以上飲食する習慣を持つ者」「毎日保護者が仕上げ磨きをする習慣のある者」についてそれぞれ回答のあった47、43、51市町村を集計した。

フッ化物歯面塗布を受けたことのある者は57.0%、間食として甘味食品・飲料を1日3回以上飲食する習慣を持つ者は7.8%、毎日保護者が仕上げ磨きをする習慣のある者は88.0%だった。

表6 3歳児の歯科保健行動の状況

フッ化物歯面塗布を受けたことのある者	57.0%	24,331名 (47市町村)
間食として甘味食品・飲料を1日3回以上飲食する習慣を持つ者	7.8%	2,405名 (43市町村)
毎日保護者が仕上げ磨きをする習慣のある者	88.0%	33,677名 (51市町村)

## 5 保育所歯科健康診査の状況

### (1) 保育園児のむし歯の状況

保育所歯科健康診査を実施した市町村のうち、受診者数、むし歯のある者を回答している市町村を集計した。

0歳児のむし歯有病者率は0.1%、1歳児は1.4%、2歳児は6.1%、3歳児は16.2%、4歳児は25.7%、5歳児は33.6%だった。

表7 保育園児のむし歯の状況

	受診者数	むし歯のある者	むし歯有病者率	市町村数
0歳児	1,661	1	0.1%	43
1歳児	4,423	62	1.4%	43
2歳児	6,917	424	6.1%	45
3歳児	11,079	1,799	16.2%	48
4歳児	12,212	3,144	25.7%	47
5歳児	12,852	4,320	33.6%	47

### 年齢階級別保育園児のむし歯有病者率

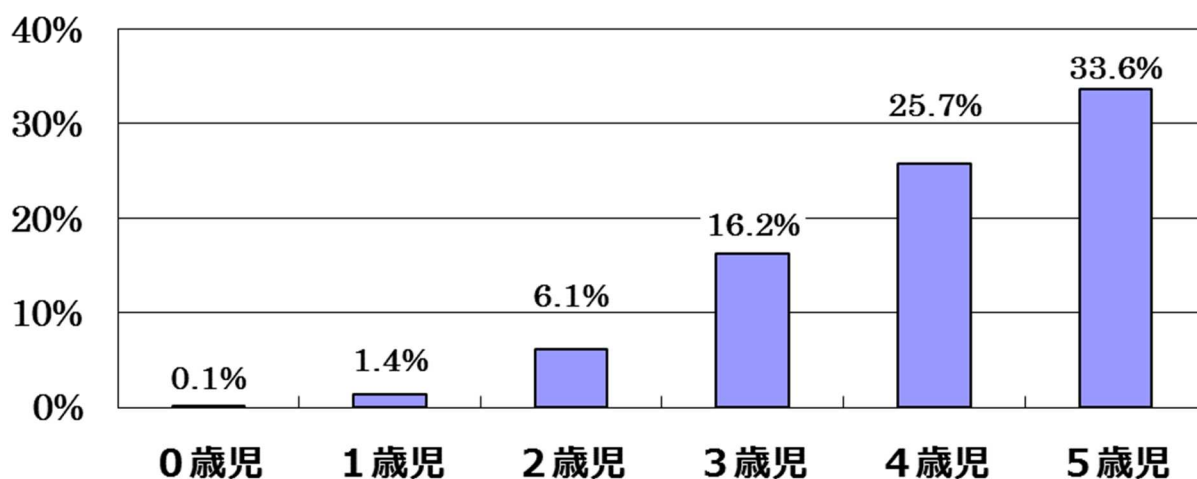

(2) 保育所児の歯科保健行動の状況

保育所歯科健康診査を実施した市町村のうち、「フッ化物歯面塗布を受けたことのある者」「間食として甘味食品・飲料を1日3回以上飲食する習慣を持つ者」「毎日保護者が仕上げ磨きをする習慣のある者」について回答のあった9～11市町村を集計した。(0、1歳児＝9市町村、2歳児＝10市町村、3、4、5歳児＝11市町村)

フッ化物歯面塗布を受けたことのある者は、0歳児2.1%、1歳児は18.3%、2歳児は22.0%、3歳児は35.2%、4歳児は45.5%、5歳児は54.1%だった。

間食として甘味食品・飲料を1日3回以上飲食する習慣を持つ者は、0歳児10.3%、1歳児は16.3%、2歳児は16.1%、3歳児は18.1%、4歳児は19.3%、5歳児は22.9%だった。

毎日保護者が仕上げ磨きをする習慣のある者は、0歳児38.1%、1歳児は51.5%、2歳児は47.8%、3歳児は48.5%、4歳児は50.9%、5歳児は51.7%だった。

表8 保育所児の歯科保健行動の状況

	0歳児	1歳児	2歳児	3歳児	4歳児	5歳児
受診者数	97	338	554	1,299	1,453	1,599
フッ化物歯面塗布を受けたことのある者	2.1%	18.3%	22.0%	35.2%	45.5%	54.1%
間食として甘味食品・飲料を1日3回以上飲食する習慣を持つ者	10.3%	16.3%	16.1%	18.1%	19.3%	22.9%
毎日保護者が仕上げ磨きをする習慣のある者	38.1%	51.5%	47.8%	48.5%	50.9%	51.7%
回答市町村数	9	9	10	11	11	11

## 6 妊婦歯科健康診査の状況

### (1) 妊婦の現在歯数の状況

妊婦歯科健康診査を実施している市町のうち、受診者数、現在歯数を公表している 29 市町を集計した。

一人平均現在歯数は、19 歳以下は 28.3 本、20 歳代は 28.6 本、30 歳代は 28.2 本、40 歳以上は 28.2 本だった。

表 9 妊婦の年齢階級別現在歯数（本）

	19歳以下	20歳代	30歳代	40歳以上	計
受診者数	29	2,454	5,168	487	8,138
現在歯数	822	70,082	145,657	13,749	230,310

表 10 妊婦の年齢階級別一人平均現在歯数（本）

	19歳以下	20歳代	30歳代	40歳以上	計
一人平均現在歯数	28.3	28.6	28.2	28.2	28.3

### 妊婦の年齢階級別一人平均現在歯数

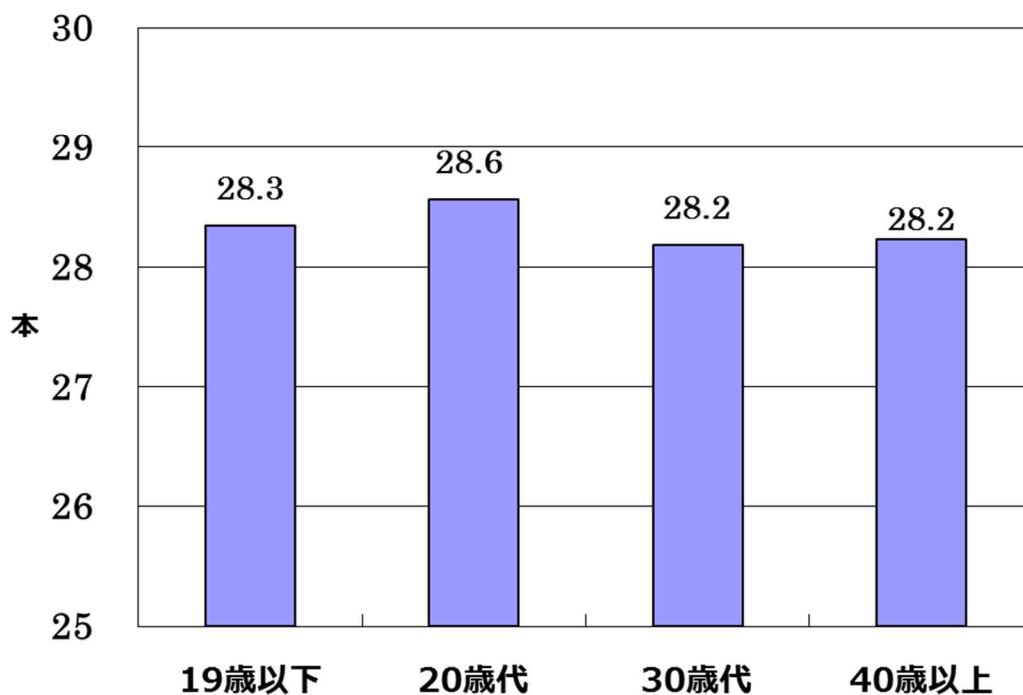

## (2) 妊婦の歯周病の状況

妊婦歯科健康診査を実施している市町のうち、受診者数、歯周病の状況(CPITN/BOP・PD)を回答している18市町を集計した。

進行した歯周炎を有する人の割合(CPITN=3,4/PD=1,2)は、19歳以下は38.5%、20歳代は54.2%、30歳代は54.0%、40歳以上は59.4%だった。

表 11 年齢階級別進行した歯周炎を有する人の割合 (CPITN=3,4/PD=1,2)

	19歳以下	20歳代	30歳代	40歳以上	計
進行した歯周炎を有する人の割合	38.5%	54.2%	54.0%	59.4%	54.3%

### 妊婦の進行した歯周炎を有する人の割合



表 12 妊婦の年齢階級別 CPITN の状況 (人) (6 市町)

	19歳以下	20歳代	30歳代	40歳以上	計
受診者数	2	73	153	19	247
CPITN = 0	0	27	50	4	81
CPITN = 1	1	12	20	1	34
CPITN = 2	0	12	39	6	57
CPITN = 3	1	20	38	7	66
CPITN = 4	0	2	6	1	9
CPITN = 未診査	0	0	0	0	0

表 13 妊婦の年齢階級別 CPITN の状況 (%)

	19歳以下	20歳代	30歳代	40歳以上	計
CPITN = 0	0.0%	37.0%	32.7%	21.1%	32.8%
CPITN = 1	50.0%	16.4%	13.1%	5.3%	13.8%
CPITN = 2	0.0%	16.4%	25.5%	31.6%	23.1%
CPITN = 3	50.0%	27.4%	24.8%	36.8%	26.7%
CPITN = 4	0.0%	2.7%	3.9%	5.3%	3.6%
CPITN = 未診査	0.0%	0.0%	0.0%	0.0%	0.0%

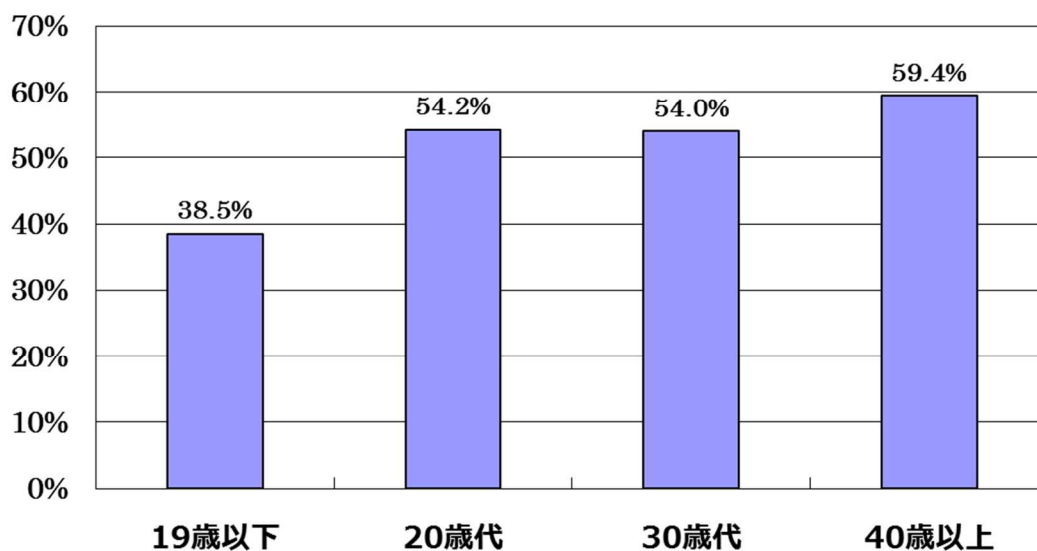
CPI の判定基準 <旧マニュアルー2000 年改正時ー>

コード	所 見
0	健全
1	出血あり
2	歯石あり
3	4~5mm に達するポケット
4	6mm を超えるポケット

表 14 年齢階級別 BOP・PD の状況（人）（12 市町）

	19歳以下	20歳代	30歳代	40歳以上	計
受診者数	11	931	1,932	173	3,047
BOP = 0	2	255	556	59	872
BOP = 1	9	660	1,354	111	2,134
BOP = 9	0	3	0	0	3
BOP = X	0	13	22	3	38
PD = 0	7	396	828	64	1,295
PD = 1	4	399	856	79	1,338
PD = 2	0	123	226	27	376
PD = 9	0	0	0	0	0
PD = X	0	13	22	3	38

表 15 年齢階級別 BOP・PD の状況（％）

	19歳以下	20歳代	30歳代	40歳以上	計
BOP = 0	18.2%	27.4%	28.8%	34.1%	28.6%
BOP = 1	81.8%	70.9%	70.1%	64.2%	70.0%
BOP = 9	0.0%	0.3%	0.0%	0.0%	0.1%
BOP = X	0.0%	1.4%	1.1%	1.7%	1.2%
PD = 0	63.6%	42.5%	42.9%	37.0%	42.5%
PD = 1	36.4%	42.9%	44.3%	45.7%	43.9%
PD = 2	0.0%	13.2%	11.7%	15.6%	12.3%
PD = 9	0.0%	0.0%	0.0%	0.0%	0.0%
PD = X	0.0%	1.4%	1.1%	1.7%	1.2%

CPI の判定基準 <新マニュアルー2015 年改正後ー>

<歯肉出血> BOP

コード	所 見
0	健全
1	出血あり
9	除外歯
X	該当する歯なし

<歯周ポケット> PD

コード	所 見
0	健全
1	4～5mm に達するポケット
2	6mm を超えるポケット
9	除外歯
X	該当する歯なし



(3) 妊婦の歯科保健行動の状況

妊婦歯科健康診査を実施した市町のうち、「歯間部清掃用器具を使用している者」「定期的に歯石除去や歯面清掃を受けている者」「定期的に歯科検診を受けている者」「ときどき歯肉を自分で観察している者」について回答のあったそれぞれ 28、23、26、23 市町を集計した。

歯間部清掃用器具を使用している者は、19歳以下は17.2%、20歳代は38.7%、30歳代は52.6%、40歳以上は61.9%だった。

定期的に歯石除去や歯面清掃を受けている者は、19歳以下は15.4%、20歳代は20.9%、30歳代は27.2%、40歳以上は32.4%だった。

定期的に歯科検診を受けている者は、19歳以下は15.8%、20歳代は22.9%、30歳代は28.5%、40歳以上は34.1%だった。

ときどき歯肉を自分で観察している者は、19歳以下は37.5%、20歳代は44.7%、30歳代は46.5%、40歳以上は48.3%だった。

表 16 妊婦の年齢階級別歯科保健行動

	19歳以下	20歳代	30歳代	40歳以上	計
受診者数	29	2,452	5,164	486	8,131
歯間部清掃用器具を使用している者	17.2%	38.7%	52.6%	61.9%	48.9%
受診者数	13	1,379	3,084	290	4,766
定期的に歯石除去や歯面清掃を受けている者	15.4%	20.9%	27.2%	32.4%	25.7%
受診者数	19	1,711	3,687	358	5,755
定期的に歯科検診を受けている者	15.8%	22.9%	28.5%	34.1%	27.1%
受診者数	16	1,422	3,145	302	4,885
ときどき歯肉を自分で観察している者	37.5%	44.7%	46.5%	48.3%	46.0%

## 7 成人歯科健康診査（歯周疾患検診）の状況

### （1）成人の現在歯数の状況

成人歯科健康診査（歯周疾患検診）を実施している市町村のうち、受診者数、現在歯数を回答している46市町村を集計した。

一人平均現在歯数は、20歳代は28.6本、30歳代は28.7本、40歳代は28.2本、50歳代は27.6本、60歳代は25.9本、70歳代は24.1本、80歳以上は19.7本だった。

表17 年齢階級別現在歯数（本）

	20歳代	30歳代	40歳代	50歳代	60歳代	70歳代	80歳以上
受診者数	1,772	2,860	5,933	4,701	5,321	7,588	835
現在歯数	50,631	82,175	167,538	129,646	137,608	182,742	16,484

表18 年齢階級別一人平均現在歯数（本）

	20歳代	30歳代	40歳代	50歳代	60歳代	70歳代	80歳以上
一人平均現在歯数	28.6	28.7	28.2	27.6	25.9	24.1	19.7

### 年齢階級別一人平均現在歯数

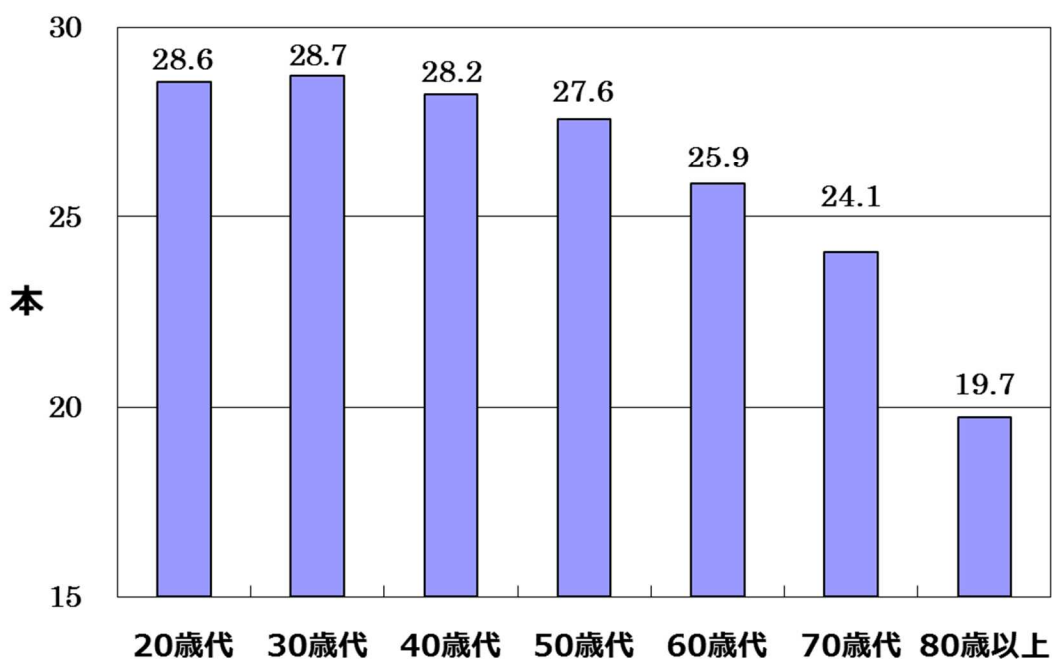

## (2) 成人の歯周病の状況

成人歯科健康診査を実施している市町村のうち、受診者数、歯周病の状況(CPITN/BOP・PD)を回答している44市町村を集計した。

進行した歯周炎を有する人の割合(CPITN=3,4/PD=1,2)は、20歳代は34.7%、30歳代は48.1%、40歳代は48.7%、50歳代は53.5%、60歳代は58.6%、70歳代は61.2%、80歳以上は62.2%だった。

表 19 年齢階級別進行した歯周炎を有する人の割合 (CPITN=3,4/PD=1,2)

	20歳代	30歳代	40歳代	50歳代	60歳代	70歳代	80歳以上
進行した歯周炎を有する人の割合	34.7%	48.1%	48.7%	53.5%	58.6%	61.2%	62.2%

## 進行した歯周炎を有する人の割合



表 20 年齢階級別 CPITN の状況 (人)

	20歳代	30歳代	40歳代	50歳代	60歳代	70歳代	80歳以上
受診者数	634	660	839	741	639	1,015	6
CPITN = 0	76	66	90	56	72	95	0
CPITN = 1	85	67	80	57	62	102	3
CPITN = 2	345	317	351	311	214	275	1
CPITN = 3	106	168	268	245	225	390	1
CPITN = 4	22	42	50	68	66	142	0
CPITN = 未診査	0	0	0	4	0	11	1

表 21 年齢階級別 CPITN の状況 (%)

	20歳代	30歳代	40歳代	50歳代	60歳代	70歳代	80歳以上
CPITN = 0	12.0%	10.0%	10.7%	7.6%	11.3%	9.4%	0.0%
CPITN = 1	13.4%	10.2%	9.5%	7.7%	9.7%	10.0%	50.0%
CPITN = 2	54.4%	48.0%	41.8%	42.0%	33.5%	27.1%	16.7%
CPITN = 3	16.7%	25.5%	31.9%	33.1%	35.2%	38.4%	16.7%
CPITN = 4	3.5%	6.4%	6.0%	9.2%	10.3%	14.0%	0.0%
CPITN = 未診査	0.0%	0.0%	0.0%	0.5%	0.0%	1.1%	16.7%

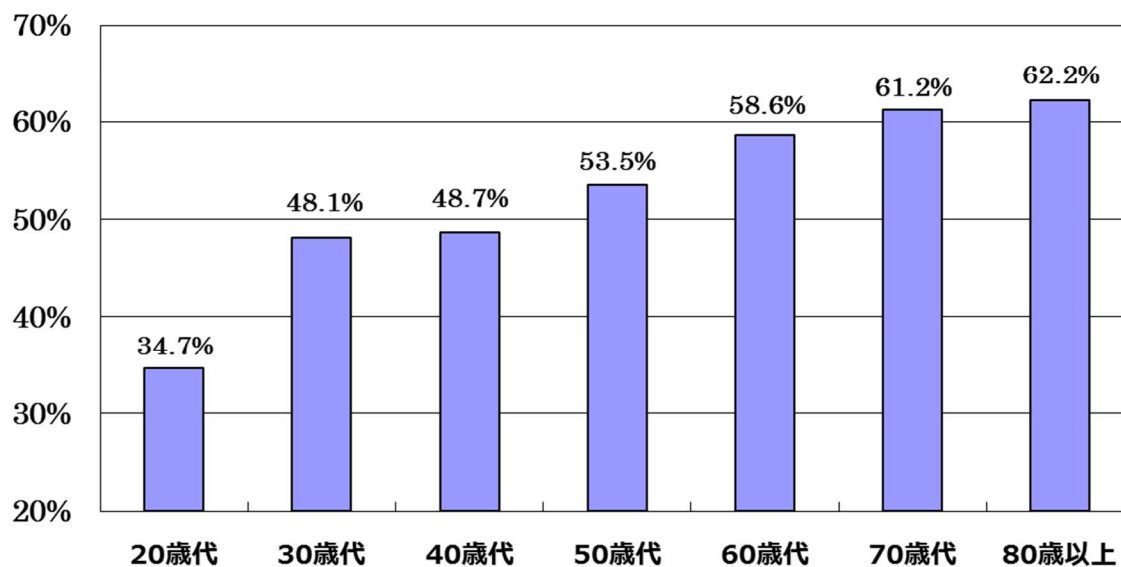
CPI の判定基準 <旧マニュアルー2000年改正時ー>

コード	所 見
0	健全
1	出血あり
2	歯石あり
3	4~5mm に達するポケット
4	6mm を超えるポケット

表 22 年齢階級別 BOP・PD の状況 (人)

	20歳代	30歳代	40歳代	50歳代	60歳代	70歳代	80歳以上
受診者数	1,138	2,200	5,021	3,890	4,467	6,334	705
BOP = 0	419	765	1,758	1,443	1,636	2,496	308
BOP = 1	716	1,433	3,255	2,441	2,808	3,773	369
BOP = 9	3	2	6	3	12	14	6
BOP = X	0	0	2	3	11	51	22
PD = 0	649	1,032	2,484	1,719	1,750	2,300	236
PD = 1	428	968	2,031	1,633	1,871	2,649	248
PD = 2	58	197	502	533	831	1,320	193
PD = 9	3	2	1	1	5	11	3
PD = X	0	1	3	4	10	54	25

表 23 年齢階級別 BOP・PD の状況 (%)

	20歳代	30歳代	40歳代	50歳代	60歳代	70歳代	80歳以上
BOP = 0	36.8%	34.8%	35.0%	37.1%	36.6%	39.4%	43.7%
BOP = 1	62.9%	65.1%	64.8%	62.8%	62.9%	59.6%	52.3%
BOP = 9	0.3%	0.1%	0.1%	0.1%	0.3%	0.2%	0.9%
BOP = X	0.0%	0.0%	0.0%	0.1%	0.2%	0.8%	3.1%
PD = 0	57.0%	46.9%	49.5%	44.2%	39.2%	36.3%	33.5%
PD = 1	37.6%	44.0%	40.5%	42.0%	41.9%	41.8%	35.2%
PD = 2	5.1%	9.0%	10.0%	13.7%	18.6%	20.8%	27.4%
PD = 9	0.3%	0.1%	0.0%	0.0%	0.1%	0.2%	0.4%
PD = X	0.0%	0.0%	0.1%	0.1%	0.2%	0.9%	3.5%

CPI の判定基準 <新マニュアルー2015年改正後ー>

<歯肉出血> BOP

コード	所見
0	健全
1	出血あり
9	除外歯
X	該当する歯なし

<歯周ポケット> PD

コード	所見
0	健全
1	4~5mm に達するポケット
2	6mm を超えるポケット
9	除外歯
X	該当する歯なし

### (3) 成人の歯科保健行動の状況

成人歯科健康診査を実施した市町村のうち、「歯間部清掃用器具を使用している者」「定期的に歯石除去や歯面清掃を受けている者」「定期的に歯科検診を受けている者」「ときどき歯肉を自分で観察している者」について回答のあったそれぞれ 44、36、42、32 市町村を集計した。

歯間部清掃用器具を使用している者は、20歳代は 27.3%、30歳代は 45.0%、40歳代は 56.6%、50歳代は 61.6%、60歳代は 63.2%、70歳代は 65.2%、80歳以上は 54.9%だった。

定期的に歯石除去や歯面清掃を受けている者は、20歳代は 45.9%、30歳代は 29.8%、40歳代は 32.4%、50歳代は 36.1%、60歳代は 42.6%、70歳代は 49.4%、80歳以上は 47.1%だった。

定期的に歯科検診を受けている者は、20歳代は 12.2%、30歳代は 27.7%、40歳代は 35.6%、50歳代は 34.9%、60歳代は 41.2%、70歳代は 48.5%、80歳以上は 54.4%だった。

ときどき歯肉を自分で観察している者は、20歳代は 36.6%、30歳代は 41.3%、40歳代は 40.0%、50歳代は 40.9%、60歳代は 43.4%、70歳代は 40.2%、80歳以上は 49.9%だった。

表 24 年齢階級別歯科保健行動

	20歳代	30歳代	40歳代	50歳代	60歳代	70歳代	80歳以上	全年代
受診者数	1,772	2,860	5,845	4,623	5,097	7,320	711	28,228
歯間部清掃用器具を使用している者	27.3%	45.0%	56.6%	61.6%	63.2%	65.2%	54.9%	57.8%
受診者数	1,336	1,497	3,890	2,678	3,424	3,852	552	17,229
定期的に歯石除去や歯面清掃を受けている者	45.9%	29.8%	32.4%	36.1%	42.6%	49.4%	47.1%	40.1%
受診者数	1,415	2,260	4,999	4,076	4,201	6,304	711	23,966
定期的に歯科検診を受けている者	12.2%	27.7%	35.6%	34.9%	41.2%	48.5%	54.4%	38.3%
受診者数	347	928	3,669	2,952	3,167	4,722	555	16,340
ときどき歯肉を自分で観察している者	36.6%	41.3%	40.0%	40.9%	43.4%	40.2%	49.9%	41.2%

## 第3章

### 市町村別健康診査（検診）結果

市町村名 習志野市

1 1歳6か月児歯科健康診査

対象者数 (1)	受診者数 (2)	むし歯のある者 (3)	むし歯の総数 (4)	フッ化物歯面塗布 を受けたことのある 者(5)	間食として甘味食 品・飲料を1日3回 以上飲食する習慣を 持つ者(6)	毎日保護者が仕上 げ磨きをする習慣 のある者(7)
1,599	1,527	10	18	221	105	1,360

2 2歳児歯科健康診査

対象者数 (1)	受診者数 (2)	むし歯のある者 (3)	むし歯の総数(4)	フッ化物歯面塗布 を受けたことのある 者(5)	間食として甘味食 品・飲料を1日3回 以上飲食する習慣を 持つ者(6)	毎日保護者が仕上 げ磨きをする習慣 のある者(7)

3 3歳児歯科健康診査

対象者数 (1)	受診者数 (2)	むし歯のある者 (3)	むし歯の総数(4)	フッ化物歯面塗布 を受けたことのある 者(5)	間食として甘味食 品・飲料を1日3回 以上飲食する習慣を 持つ者(6)	毎日保護者が仕上 げ磨きをする習慣 のある者(7)
1,547	1,451	141	456	577	68	1,353

4 保育所歯科健康診査

	対象者数(1)	受診者数(2)	むし歯のある者 (3)	むし歯の総数(4)	フッ化物歯面塗布 を受けたことのある 者(5)	間食として甘味食 品・飲料を1日3回 以上飲食する習慣を 持つ者(6)	毎日保護者が仕上 げ磨きをする習慣 のある者(7)
0歳児(O1)	100	83	0	0			
1歳児(O2)	222	206	4	11			
2歳児(O3)	264	251	3	12			
3歳児(O4)	286	263	36	96			
4歳児(O5)	593	569	104	307			
5歳児(O6)	699	658	153	570			

※市町村が実施主体となっている保育所歯科健康診査結果を記入。ただし、幼稚園・認定こども園・私立保育所については把握している範囲で記入すること。

5 妊婦歯科健康診査

		19歳以下(1)	20歳代(2)	30歳代(3)	40歳以上(4)	計(5)		
対象者数(O1)		4	393	985	131	1,513		
受診者数(O2)		0	93	192	8	293		
むし 歯 等 の 状 況	健全歯数(O3)	0	1,882	3,451	127	5,460		
	未処置歯数(O4)	0	186	363	3	552		
	処置歯数(O5)	0	572	1,644	97	2,313		
	現在歯数(O6)	0	2,640	5,458	227	8,325		
	要補綴歯数(O7)	0	4	6	0	10		
	欠損補綴歯数(O8)	0	0	13	0	13		
	歯 周 病 の 状 況	歯 状 肉 出 血	BOP = 0 (A)	0	16	22	2	40
			BOP = 1 (B)	0	77	167	6	250
BOP = 9 (C)			0	0	0	0	0	
BOP = X (D)			0	0	3	0	3	
の 歯 状 周 病 ポ ケ ット		PD = 0 (E)	0	31	58	3	92	
		PD = 1 (F)	0	53	108	5	166	
		PD = 2 (G)	0	9	23	0	32	
		PD = 9 (H)	0	0	0	0	0	
歯 科 保 健 行 動	歯間部清掃用具を使用している者(15)	0	46	124	6	176		
	定期的に歯石除去や歯面清掃を受けている者(16)	0	26	72	4	102		
	定期的に歯科検診を受けている者(17)	0	28	74	6	108		
	ときどき歯肉を自分で観察している者(18)	0	50	124	4	178		

6 成人歯科健康診査(歯周病検診)

		20歳代(1)	30歳代(2)	40歳代(3)	50歳代(4)	60歳代(5)	70歳代(6)	80歳以上(7)	
対象者数(O1)				2,621	2,708	1,676			
受診者数(O2)				65	34	33			
むし 歯 等 の 状 況	健全歯数(O3)			1,094	457	437			
	未処置歯数(O4)			85	24	13			
	処置歯数(O5)			639	441	426			
	現在歯数(O6)			1,818	922	876			
	要補綴歯数(O7)			1	5	3			
	欠損補綴歯数(O8)			6	36	38			
	歯 周 病 の 状 況	歯 状 肉 出 血	BOP = 0 (J)			18	7	8	
			BOP = 1 (K)			46	27	25	
BOP = 9 (L)					0	0	0		
BOP = X (M)					1	0	0		
の 歯 状 周 病 ポ ケ ット		PD = 0 (N)			30	18	9		
		PD = 1 (O)			31	13	17		
		PD = 2 (P)			3	3	7		
		PD = 9 (Q)			0	0	0		
歯 科 保 健 行 動	歯間部清掃用具を使用している者(15)			43	20	27			
	定期的に歯石除去や歯面清掃を受けている者(16)			25	7	16			
	定期的に歯科検診を受けている者(17)			21	5	11			
	ときどき歯肉を自分で観察している者(18)			30	19	20			



市町村名 八千代市

1 1歳6か月児歯科健康診査

対象者数 (1)	受診者数 (2)	むし歯のある者 (3)	むし歯の総数 (4)	フッ化物歯面塗布 を受けたことのある 者(5)	間食として甘味食 品・飲料を1日3回 以上飲食する習慣を 持つ者(6)	毎日保護者が仕上 げ磨きをする習慣 のある者(7)
1,672	1,268	12	27	120	107	1,219

2 2歳児歯科健康診査

対象者数 (1)	受診者数 (2)	むし歯のある者 (3)	むし歯の総数(4)	フッ化物歯面塗布 を受けたことのある 者(5)	間食として甘味食 品・飲料を1日3回 以上飲食する習慣を 持つ者(6)	毎日保護者が仕上 げ磨きをする習慣 のある者(7)
1,676	617	24	68	129	91	601

3 3歳児歯科健康診査

対象者数 (1)	受診者数 (2)	むし歯のある者 (3)	むし歯の総数(4)	フッ化物歯面塗布 を受けたことのある 者(5)	間食として甘味食 品・飲料を1日3回 以上飲食する習慣を 持つ者(6)	毎日保護者が仕上 げ磨きをする習慣 のある者(7)
1,550	1,053	165	587	324	148	1,036

4 保育所歯科健康診査

	対象者数(1)	受診者数(2)	むし歯のある者 (3)	むし歯の総数(4)	フッ化物歯面塗布 を受けたことのある 者(5)	間食として甘味食 品・飲料を1日3回 以上飲食する習慣を 持つ者(6)	毎日保護者が仕上 げ磨きをする習慣 のある者(7)
0歳児(O1)	42	36	0	0			
1歳児(O2)	127	115	1	3			
2歳児(O3)	124	119	5	17			
3歳児(O4)	163	151	23	111			
4歳児(O5)	170	159	33	126			
5歳児(O6)	183	174	67	251			

※市町村が実施主体となっている保育所歯科健康診査結果を記入。ただし、幼稚園・認定こども園・私立保育所については把握している範囲で記入すること。

5 妊婦歯科健康診査

		19歳以下(1)	20歳代(2)	30歳代(3)	40歳以上(4)	計(5)		
対象者数(O1)		24	498	861	74	1,457		
受診者数(O2)		1	139	256	20	416		
むし 歯 等 の 状 況	健全歯数(O3)	18	2,777	4,630	313	7,738		
	未処置歯数(O4)	1	342	348	4	695		
	処置歯数(O5)	8	865	2,310	252	3,435		
	現在歯数(O6)	27	3,984	7,288	569	11,868		
	要補綴歯数(O7)	0	1	11	0	12		
	欠損補綴歯数(O8)	0	5	19	5	29		
	歯 周 病 の 状 況	歯 状 肉 出 血	BOP=0 (A)	0	46	79	7	132
			BOP=1 (B)	1	80	158	10	249
BOP=9 (C)			0	0	0	0	0	
歯 周 ポ ケ ッ ト		BOP=X (D)	0	13	19	3	35	
		PD=0 (E)	0	58	110	7	175	
		PD=1 (F)	1	55	111	8	175	
		PD=2 (G)	0	13	16	2	31	
		PD=9 (H)	0	0	0	0	0	
		PD=X (I)	0	13	19	3	35	
歯 科 保 健 行 動	歯間部清掃用具を使用している者(14)	1	44	113	15	173		
	定期的に歯石除去や歯面清掃を受けている者(15)	0	33	73	10	116		
	定期的に歯科検診を受けている者(16)	0	35	73	8	116		
	ときどき歯肉を自分で観察している者(17)	0	51	95	10	156		

6 成人歯科健康診査(歯周病検診)

		20歳代(1)	30歳代(2)	40歳代(3)	50歳代(4)	60歳代(5)	70歳代(6)	80歳以上(7)		
対象者数(O1)				33,928	24,480	22,361	21,241	13,606		
受診者数(O2)				579	383	479	704	270		
むし 歯 等 の 状 況	健全歯数(O3)			8,852	4,906	5,355	6,819	1,867		
	未処置歯数(O4)			560	231	308	499	222		
	処置歯数(O5)			6,766	5,318	6,555	9,369	3,486		
	現在歯数(O6)			16,178	10,455	12,218	16,687	5,575		
	要補綴歯数(O7)			21	24	121	177	47		
	欠損補綴歯数(O8)			133	230	1,020	2,515	1,742		
	歯 周 病 の 状 況	歯 状 肉 出 血	BOP=0 (J)			266	179	244	316	133
			BOP=1 (K)			313	204	233	381	121
BOP=9 (L)					0	0	0	0	3	
歯 周 ポ ケ ッ ト		BOP=X (M)			0	0	2	7	13	
		PD=0 (N)			322	211	228	298	124	
		PD=1 (O)			225	140	199	279	95	
		PD=2 (P)			32	32	50	120	36	
		PD=9 (Q)			0	0	0	0	2	
		PD=X (R)			0	0	2	7	13	
歯 科 保 健 行 動	歯間部清掃用具を使用している者(14)			254	203	268	423	156		
	定期的に歯石除去や歯面清掃を受けている者(15)			229	199	251	443	162		
	定期的に歯科検診を受けている者(16)			276	228	273	469	181		
	ときどき歯肉を自分で観察している者(17)			285	223	301	456	168		

市町村名 鎌ヶ谷市

1 1歳6か月児歯科健康診査

対象者数 (1)	受診者数 (2)	むし歯のある者 (3)	むし歯の総数 (4)	フッ化物歯面塗布 を受けたことのある 者(5)	間食として甘味食 品・飲料を1日3回 以上飲食する習慣を 持つ者(6)	毎日保護者が仕上 げ磨きをする習慣 のある者(7)
785	733	11	33	94	35	697

2 2歳児歯科健康診査

対象者数 (1)	受診者数 (2)	むし歯のある者 (3)	むし歯の総数(4)	フッ化物歯面塗布 を受けたことのある 者(5)	間食として甘味食 品・飲料を1日3回 以上飲食する習慣を 持つ者(6)	毎日保護者が仕上 げ磨きをする習慣 のある者(7)

3 3歳児歯科健康診査

対象者数 (1)	受診者数 (2)	むし歯のある者 (3)	むし歯の総数(4)	フッ化物歯面塗布 を受けたことのある 者(5)	間食として甘味食 品・飲料を1日3回 以上飲食する習慣を 持つ者(6)	毎日保護者が仕上 げ磨きをする習慣 のある者(7)
886	810	120	430	675	88	782

4 保育所歯科健康診査

	対象者数(1)	受診者数(2)	むし歯のある者 (3)	むし歯の総数(4)	フッ化物歯面塗布 を受けたことのある 者(5)	間食として甘味食 品・飲料を1日3回 以上飲食する習慣を 持つ者(6)	毎日保護者が仕上 げ磨きをする習慣 のある者(7)
0歳児(O1)	54	44	0	0			
1歳児(O2)	92	86	0	0			
2歳児(O3)	108	95	7	19			
3歳児(O4)	117	113	19	69			
4歳児(O5)	116	103	28	113			
5歳児(O6)	108	99	36	154			

※市町村が実施主体となっている保育所歯科健康診査結果を記入。ただし、幼稚園・認定こども園・私立保育所については把握している範囲で記入すること。

5 妊婦歯科健康診査

		19歳以下(1)	20歳代(2)	30歳代(3)	40歳以上(4)	計(5)	
対象者数(O1)							
受診者数(O2)		1	42	78	12	133	
むし歯等の 状況	健全歯数(O3)	27	878	1,586	182	2,673	
	未処置歯数(O4)	1	58	76	2	137	
	処置歯数(O5)	0	249	558	144	951	
	現在歯数(O6)	28	1,185	2,220	328	3,761	
	要補綴歯数(O7)	0	0	0	0	0	
欠損補綴歯数(O8)		0	0	4	1	5	
歯周病の 状況	歯 状 肉 況 出 血	BOP = 0 (A)					
		BOP = 1 (B)					
		BOP = 9 (C)					
		BOP = X (D)					
	の 歯 状 周 況 ポ ケ ッ ト	PD = 0 (E)					
		PD = 1 (F)					
		PD = 2 (G)					
		PD = 9 (H)					
PD = X (I)							
歯科保 健行 動	歯間部清掃用具を使用している者(15)	0	19	36	9	64	
	定期的に歯石除去や歯面清掃を受けている者(16)	0	21	31	3	55	
	定期的に歯科検診を受けている者(17)	0	18	33	3	54	
	ときどき歯肉を自分で観察している者(18)	0	30	53	8	91	

6 成人歯科健康診査(歯周病検診)

		20歳代(1)	30歳代(2)	40歳代(3)	50歳代(4)	60歳代(5)	70歳代(6)	80歳以上(7)	
対象者数(O1)		998	1,149	1,567	1,612	1,057	2,169		
受診者数(O2)		67	54	109	66	35	104		
むし歯等の 状況	健全歯数(O3)	1,650	1,066	1,878	951	372	986		
	未処置歯数(O4)	110	113	94	43	49	76		
	処置歯数(O5)	151	367	1,135	847	515	1,512		
	現在歯数(O6)	1,911	1,546	3,107	1,841	936	2,574		
	要補綴歯数(O7)	0	0	0	0	0	0		
欠損補綴歯数(O8)		0	0	10	29	38	264		
歯周病の 状況	歯 状 肉 況 出 血	BOP = 0 (J)	24	16	34	24	7	21	
		BOP = 1 (K)	40	38	74	41	28	80	
		BOP = 9 (L)	3	0	1	1	0	3	
		BOP = X (M)	0	0	0	0	0	0	
	の 歯 状 周 況 ポ ケ ッ ト	PD = 0 (N)	49	30	68	33	12	40	
		PD = 1 (O)	15	24	36	29	16	37	
		PD = 2 (P)	0	0	4	3	7	23	
		PD = 9 (Q)	3	0	1	1	0	4	
PD = X (R)		0	0	0	0	0	0		
歯科保 健行 動	歯間部清掃用具を使用している者(15)	14	23	51	38	16	65		
	定期的に歯石除去や歯面清掃を受けている者(16)	15	18	35	13	18	53		
	定期的に歯科検診を受けている者(17)	9	16	25	7	10	44		
	ときどき歯肉を自分で観察している者(18)								

市町村名 市川市

1 1歳6か月児歯科健康診査

対象者数 (1)	受診者数 (2)	むし歯のある者 (3)	むし歯の総数 (4)	フッ化物歯面塗布 を受けたことのある 者(5)	間食として甘味食 品・飲料を1日3回 以上飲食する習慣を 持つ者(6)	毎日保護者が仕上 げ磨きをする習慣 のある者(7)
4,363	3,982	30	85	3,701		3,233

2 2歳児歯科健康診査

対象者数 (1)	受診者数 (2)	むし歯のある者 (3)	むし歯の総数(4)	フッ化物歯面塗布 を受けたことのある 者(5)	間食として甘味食 品・飲料を1日3回 以上飲食する習慣を 持つ者(6)	毎日保護者が仕上 げ磨きをする習慣 のある者(7)

3 3歳児歯科健康診査

対象者数 (1)	受診者数 (2)	むし歯のある者 (3)	むし歯の総数(4)	フッ化物歯面塗布 を受けたことのある 者(5)	間食として甘味食 品・飲料を1日3回 以上飲食する習慣を 持つ者(6)	毎日保護者が仕上 げ磨きをする習慣 のある者(7)
4,053	3,683	461	1,348	1,438		3,437

4 保育所歯科健康診査

	対象者数(1)	受診者数(2)	むし歯のある者 (3)	むし歯の総数(4)	フッ化物歯面塗布 を受けたことのある 者(5)	間食として甘味食 品・飲料を1日3回 以上飲食する習慣を 持つ者(6)	毎日保護者が仕上 げ磨きをする習慣 のある者(7)
0歳児(01)							
1歳児(02)							
2歳児(03)							
3歳児(04)							
4歳児(05)							
5歳児(06)							

※市町村が実施主体となっている保育所歯科健康診査結果を記入。ただし、幼稚園・認定こども園・私立保育所については把握している範囲で記入すること。

5 妊婦歯科健康診査

	19歳以下(1)	20歳代(2)	30歳代(3)	40歳以上(4)	計(5)
対象者数(01)					
受診者数(02)		199	335	29	563
むし歯等の 状況					
健全歯数(03)		4,584	6,692	475	11,751
未処置歯数(04)		165	166	27	358
処置歯数(05)		951	2,630	317	3,898
現在歯数(06)		5,700	9,488	819	16,007
要補綴歯数(07)		8	40	7	55
欠損補綴歯数(08)		2	16	3	21
歯 周 病 の 状 況					
CPITN=0(09)					
CPITN=1(10)					
CPITN=2(11)					
CPITN=3(12)					
CPITN=4(13)					
CPITN=未診査(14)					
歯 科 保 健 行 動					
歯間部清掃用器具を使用している者(15)		83	154	18	255
定期的に歯石除去や歯面清掃を受けている者(16)		27	84	5	116
定期的に歯科検診を受けている者(17)		33	77	8	118
ときどき歯肉を自分で観察している者(18)		30	39	1	70

6 成人歯科健康診査(歯周病検診)

	20歳代(1)	30歳代(2)	40歳代(3)	50歳代(4)	60歳代(5)	70歳代(6)	80歳以上(7)
対象者数(01)	4,470	7,052	7,472	7,748	4,644	6,910	
受診者数(02)	600	620	681	591	437	847	
むし歯等の 状況							
健全歯数(03)	14,473	12,978	11,169	7,895	4,758	8,022	
未処置歯数(04)	1,039	1,191	954	684	547	748	
処置歯数(05)	1,560	3,606	7,017	7,760	6,129	11,638	
現在歯数(06)	17,072	17,775	19,140	16,339	11,434	20,408	
要補綴歯数(07)							
欠損補綴歯数(08)	3	23	131	248	621	2,395	
歯 周 病 の 状 況							
CPITN=0(09)	69	58	55	32	32	67	
CPITN=1(10)	81	66	68	49	51	86	
CPITN=2(11)	328	302	302	261	158	234	
CPITN=3(12)	101	154	213	189	147	327	
CPITN=4(13)	21	40	43	60	49	126	
CPITN=未診査(14)	0	0	0	0	0	7	
歯 科 保 健 行 動							
歯間部清掃用器具を使用している者(15)	133	263	394	410	358	685	
定期的に歯石除去や歯面清掃を受けている者(16)	432						
定期的に歯科検診を受けている者(17)		175	211	180	159	393	
ときどき歯肉を自分で観察している者(18)							

市町村名 浦安市

1 1歳6か月児歯科健康診査

対象者数 (1)	受診者数 (2)	むし歯のある者 (3)	むし歯の総数 (4)	フッ化物歯面塗布 を受けたことのある 者(5)	間食として甘味食 品・飲料を1日3回 以上飲食する習慣を 持つ者(6)	毎日保護者が仕上 げ磨きをする習慣 のある者(7)
1,375	1,330	17	53	1,255	39	1,103

2 2歳児歯科健康診査

対象者数 (1)	受診者数 (2)	むし歯のある者 (3)	むし歯の総数(4)	フッ化物歯面塗布 を受けたことのある 者(5)	間食として甘味食 品・飲料を1日3回 以上飲食する習慣を 持つ者(6)	毎日保護者が仕上 げ磨きをする習慣 のある者(7)
1,516	739	35	120	738	44	645

3 3歳児歯科健康診査

対象者数 (1)	受診者数 (2)	むし歯のある者 (3)	むし歯の総数(4)	フッ化物歯面塗布 を受けたことのある 者(5)	間食として甘味食 品・飲料を1日3回 以上飲食する習慣を 持つ者(6)	毎日保護者が仕上 げ磨きをする習慣 のある者(7)
1,376	1,254	153	473	1,184	52	1,180

4 保育所歯科健康診査

	対象者数(1)	受診者数(2)	むし歯のある者 (3)	むし歯の総数(4)	フッ化物歯面塗布 を受けたことのある 者(5)	間食として甘味食 品・飲料を1日3回 以上飲食する習慣を 持つ者(6)	毎日保護者が仕上 げ磨きをする習慣 のある者(7)
0歳児(O1)	176	164	0	0			
1歳児(O2)	272	247	1	4			
2歳児(O3)	310	294	17	42			
3歳児(O4)	313	290	42	99			
4歳児(O5)	293	281	62	205			
5歳児(O6)	292	271	72	359			

※市町村が実施主体となっている保育所歯科健康診査結果を記入。ただし、幼稚園・認定こども園・私立保育所については把握している範囲で記入すること。

5 妊婦歯科健康診査

		19歳以下(1)	20歳代(2)	30歳代(3)	40歳以上(4)	計(5)		
対象者数(O1)		10	506	966	73	1,555		
受診者数(O2)		0	102	325	30	457		
むし 歯 等 の 状 況	健全歯数(O3)	0	2,197	5,983	479	8,659		
	未処置歯数(O4)	0	202	445	41	688		
	処置歯数(O5)	0	528	2,731	346	3,605		
	現在歯数(O6)	0	2,927	9,159	866	12,952		
	要補綴歯数(O7)	0	4	2	0	6		
	欠損補綴歯数(O8)	0	2	20	2	24		
	歯 周 病 の 状 況	歯 状 肉 況 出 血	BOP=0 (A)	0	22	94	8	124
			BOP=1 (B)	0	80	231	22	333
BOP=9 (C)			0	0	0	0	0	
BOP=X (D)			0	0	0	0	0	
の 歯 状 周 病 ポ ケ ット		PD=0 (E)	0	52	189	15	256	
		PD=1 (F)	0	40	113	11	164	
		PD=2 (G)	0	10	23	4	37	
		PD=9 (H)	0	0	0	0	0	
PD=X (I)	0	0	0	0	0			
歯 科 保 健 行 動	歯間部清掃用具を使用している者(15)		0	35	168	20	223	
	定期的に歯石除去や歯面清掃を受けている者(16)		0	11	58	9	78	
	定期的に歯科検診を受けている者(17)		0	13	76	14	103	
	ときどき歯肉を自分で観察している者(18)		0	33	121	9	163	

6 成人歯科健康診査(歯周病検診)

		20歳代(1)	30歳代(2)	40歳代(3)	50歳代(4)	60歳代(5)	70歳代(6)	80歳以上(7)		
対象者数(O1)										
受診者数(O2)				806	436	399	330	116		
むし 歯 等 の 状 況	健全歯数(O3)			11,933	5,156	3,973	3,239	857		
	未処置歯数(O4)			718	315	300	275	168		
	処置歯数(O5)			10,003	6,363	5,861	4,490	1,212		
	現在歯数(O6)			22,654	11,834	10,134	8,004	2,237		
	要補綴歯数(O7)			41	67	105	63	96		
	欠損補綴歯数(O8)			156	341	870	1,160	724		
	歯 周 病 の 状 況	歯 状 肉 況 出 血	BOP=0 (J)			244	151	128	128	42
			BOP=1 (K)			562	285	270	197	67
BOP=9 (L)					0	0	0	0	0	
BOP=X (M)					0	0	1	5	7	
の 歯 状 周 病 ポ ケ ット		PD=0 (N)			450	218	180	142	44	
		PD=1 (O)			276	156	145	120	42	
		PD=2 (P)			80	62	73	63	23	
		PD=9 (Q)			0	0	0	0	0	
PD=X (R)			0	0	1	5	7			
歯 科 保 健 行 動	歯間部清掃用具を使用している者(15)				599	369	315	230	56	
	定期的に歯石除去や歯面清掃を受けている者(16)				201	131	108	113	24	
	定期的に歯科検診を受けている者(17)				389	227	201	182	24	
	ときどき歯肉を自分で観察している者(18)				373	230	220	175	53	

市町村名 松戸市

1 1歳6か月児歯科健康診査

対象者数 (1)	受診者数 (2)	むし歯のある者 (3)	むし歯の総数 (4)	フッ化物歯面塗布 を受けたことのある 者(5)	間食として甘味食 品・飲料を1日3回 以上飲食する習慣を 持つ者(6)	毎日保護者が仕上 げ磨きをする習慣 のある者(7)
3,911	3,762	62	161	497	237	3,515

2 2歳児歯科健康診査

対象者数 (1)	受診者数 (2)	むし歯のある者 (3)	むし歯の総数(4)	フッ化物歯面塗布 を受けたことのある 者(5)	間食として甘味食 品・飲料を1日3回 以上飲食する習慣を 持つ者(6)	毎日保護者が仕上 げ磨きをする習慣 のある者(7)

3 3歳児歯科健康診査

対象者数 (1)	受診者数 (2)	むし歯のある者 (3)	むし歯の総数(4)	フッ化物歯面塗布 を受けたことのある 者(5)	間食として甘味食 品・飲料を1日3回 以上飲食する習慣を 持つ者(6)	毎日保護者が仕上 げ磨きをする習慣 のある者(7)
3,847	3,614	545	2,029	2,340	260	3,268

4 保育所歯科健康診査

	対象者数(1)	受診者数(2)	むし歯のある者 (3)	むし歯の総数(4)	フッ化物歯面塗布 を受けたことのある 者(5)	間食として甘味食 品・飲料を1日3回 以上飲食する習慣を 持つ者(6)	毎日保護者が仕上 げ磨きをする習慣 のある者(7)
0歳児(O1)	90	84	0	0			
1歳児(O2)	367	359	4	7			
2歳児(O3)	400	390	20	57			
3歳児(O4)	495	428	75	275			
4歳児(O5)	428	417	138	574			
5歳児(O6)	438	427	157	688			

※市町村が実施主体となっている保育所歯科健康診査結果を記入。ただし、幼稚園・認定こども園・私立保育所については把握している範囲で記入すること。

5 妊婦歯科健康診査

		19歳以下(1)	20歳代(2)	30歳代(3)	40歳以上(4)	計(5)		
対象者数(O1)		19	1,349	2,266	242	3,876		
受診者数(O2)		3	284	529	56	872		
むし 歯 等 の 状 況	健全歯数(O3)	72	5,985	9,370	879	16,306		
	未処置歯数(O4)	9	490	716	59	1,274		
	処置歯数(O5)	2	1,643	4,080	631	6,356		
	現在歯数(O6)	83	8,118	14,166	1,569	23,936		
	要補綴歯数(O7)	0	7	7	1	15		
	欠損補綴歯数(O8)	2	4	27	7	40		
	歯 周 病 の 状 況	歯 状 肉 出 血	BOP=0 (A)	0	77	157	21	255
			BOP=1 (B)	3	207	372	35	617
BOP=9 (C)			0	0	0	0	0	
BOP=X (D)			0	0	0	0	0	
の 歯 状 周 病 ポ ケ ット		PD=0 (E)	2	113	184	17	316	
		PD=1 (F)	1	112	242	25	380	
		PD=2 (G)	0	59	103	14	176	
		PD=9 (H)	0	0	0	0	0	
		PD=X (I)	0	0	0	0	0	
		歯 科 保 健 行 動	歯間部清掃用器具を使用している者(15)	0	126	328	42	496
定期的な歯石除去や歯面清掃を受けている者(16)								
定期的な歯科検診を受けている者(17)	1		100	207	23	331		
ときどき歯肉を自分で観察している者(18)								

6 成人歯科健康診査(歯周病検診)

		20歳代(1)	30歳代(2)	40歳代(3)	50歳代(4)	60歳代(5)	70歳代(6)	80歳以上(7)		
対象者数(O1)		54,527	61,831	81,069	63,879	59,226	58,624	36,284		
受診者数(O2)		401	609	421	335	379	455	156		
むし 歯 等 の 状 況	健全歯数(O3)	9,632	11,985	6,348	4,097	3,997	4,242	982		
	未処置歯数(O4)	610	970	484	279	355	439	170		
	処置歯数(O5)	1,267	4,552	4,950	4,768	5,402	6,098	2,181		
	現在歯数(O6)	11,509	17,507	11,782	9,144	9,754	10,779	3,333		
	要補綴歯数(O7)	6	16	25	36	105	190	123		
	欠損補綴歯数(O8)	3	35	60	270	716	1,719	906		
	歯 周 病 の 状 況	歯 状 肉 出 血	BOP=0 (J)	145	242	168	153	154	228	74
			BOP=1 (K)	256	367	252	182	223	226	79
BOP=9 (L)			0	0	0	0	0	0	3	
BOP=X (M)			0	0	1	0	2	1	0	
の 歯 状 周 病 ポ ケ ット		PD=0 (N)	198	272	170	112	125	111	27	
		PD=1 (O)	170	263	156	133	127	175	51	
		PD=2 (P)	33	74	94	90	125	168	75	
		PD=9 (Q)	0	0	0	0	0	0	0	
		PD=X (R)	0	0	1	0	2	1	3	
		歯 科 保 健 行 動	歯間部清掃用器具を使用している者(15)	119	333	281	225	258	312	100
定期的な歯石除去や歯面清掃を受けている者(16)										
定期的な歯科検診を受けている者(17)	105		188	184	158	214	305	111		
ときどき歯肉を自分で観察している者(18)										

市町村名 流山市

1 1歳6か月児歯科健康診査

対象者数 (1)	受診者数 (2)	むし歯のある者 (3)	むし歯の総数 (4)	フッ化物歯面塗布 を受けたことのある 者(5)	間食として甘味食 品・飲料を1日3回 以上飲食する習慣を 持つ者(6)	毎日保護者が仕上 げ磨きをする習慣 のある者(7)
2,147	2,099	11	35	—	48	2,051

2 2歳児歯科健康診査

対象者数 (1)	受診者数 (2)	むし歯のある者 (3)	むし歯の総数(4)	フッ化物歯面塗布 を受けたことのある 者(5)	間食として甘味食 品・飲料を1日3回 以上飲食する習慣を 持つ者(6)	毎日保護者が仕上 げ磨きをする習慣 のある者(7)
663	527	11	23	491	11	526

3 3歳児歯科健康診査

対象者数 (1)	受診者数 (2)	むし歯のある者 (3)	むし歯の総数(4)	フッ化物歯面塗布 を受けたことのある 者(5)	間食として甘味食 品・飲料を1日3回 以上飲食する習慣を 持つ者(6)	毎日保護者が仕上 げ磨きをする習慣 のある者(7)
2,134	2,067	208	636	792	81	526

4 保育所歯科健康診査

	対象者数(1)	受診者数(2)	むし歯のある者 (3)	むし歯の総数(4)	フッ化物歯面塗布 を受けたことのある 者(5)	間食として甘味食 品・飲料を1日3回 以上飲食する習慣を 持つ者(6)	毎日保護者が仕上 げ磨きをする習慣 のある者(7)
0歳児(O1)	154	129	0	0			
1歳児(O2)	327	305	2	6			
2歳児(O3)	358	343	7	7			
3歳児(O4)	476	445	65	142			
4歳児(O5)	469	446	61	195			
5歳児(O6)	568	424	131	303			

※市町村が実施主体となっている保育所歯科健康診査結果を記入。ただし、幼稚園・認定こども園・私立保育所については把握している範囲で記入すること。

5 妊婦歯科健康診査

		19歳以下(1)	20歳代(2)	30歳代(3)	40歳以上(4)	計(5)		
対象者数(O1)		4	553	1,250	89	1,896		
受診者数(O2)		2	135	300	28	465		
むし 歯 等 の 状 況	健全歯数(O3)	45	2,782	5,496	471	8,794		
	未処置歯数(O4)	7	204	395	25	631		
	処置歯数(O5)	5	836	2,603	312	3,756		
	現在歯数(O6)	57	3,822	8,494	808	13,181		
	要補綴歯数(O7)	0	5	10	0	15		
	欠損補綴歯数(O8)	0	4	13	2	19		
	歯 周 病 の 状 況	歯 状 肉 況 出 血	BOP=0 (A)	1	22	47	8	78
			BOP=1 (B)	1	112	253	20	386
BOP=9 (C)			0	1	0	0	1	
BOP=X (D)			0	0	0	0	0	
の 歯 状 周 病 ケ ッ ト		PD=0 (E)	2	39	99	10	150	
		PD=1 (F)	0	80	172	16	268	
		PD=2 (G)	0	16	29	2	47	
		PD=9 (H)	0	0	0	0	0	
PD=X (I)	0	0	0	0	0			
歯 科 保 健 行 動	歯間部清掃用器具を使用している者(15)	0	64	155	13	232		
	定期的に歯石除去や歯面清掃を受けている者(16)	1	52	117	9	179		
	定期的に歯科検診を受けている者(17)	1	39	106	7	153		
	ときどき歯肉を自分で観察している者(18)	1	73	161	14	249		

6 成人歯科健康診査(歯周病検診)

		20歳代(1)	30歳代(2)	40歳代(3)	50歳代(4)	60歳代(5)	70歳代(6)	80歳以上(7)		
対象者数(O1)		1,476	2,126	30,063	19,773	21,246	22,188	12,984		
受診者数(O2)		36	95	158	35	26	37	29		
むし 歯 等 の 状 況	健全歯数(O3)	885	2,077	2,757	459	338	384	193		
	未処置歯数(O4)	40	154	146	11	7	45	1		
	処置歯数(O5)	98	515	1,574	483	326	412	310		
	現在歯数(O6)	1,023	2,746	4,477	953	671	841	504		
	要補綴歯数(O7)	1	1	1	0	4	22	1		
	欠損補綴歯数(O8)	0	4	16	18	27	140	261		
	歯 周 病 の 状 況	歯 状 肉 況 出 血	BOP=0 (J)	7	14	24	15	7	9	2
			BOP=1 (K)	29	81	133	20	19	28	27
BOP=9 (L)			0	0	1	0	0	0	0	
BOP=X (M)			0	0	0	0	0	0	0	
の 歯 状 周 病 ケ ッ ト		PD=0 (N)	17	35	61	14	8	5	0	
		PD=1 (O)	18	50	78	20	11	17	11	
		PD=2 (P)	1	10	19	1	7	15	18	
		PD=9 (Q)	0	0	0	0	0	0	0	
PD=X (R)	0	0	0	0	0	0	0			
歯 科 保 健 行 動	歯間部清掃用器具を使用している者(15)	6	34	90	25	19	22	23		
	定期的に歯石除去や歯面清掃を受けている者(16)	9	23	65	19	16	21	24		
	定期的に歯科検診を受けている者(17)	9	22	50	17	15	16	24		
	ときどき歯肉を自分で観察している者(18)	20	48	73	24	11	22	20		

市町村名 我孫子市

1 1歳6か月児歯科健康診査

対象者数 (1)	受診者数 (2)	むし歯のある者 (3)	むし歯の総数 (4)	フッ化物歯面塗布 を受けたことのある 者(5)	間食として甘味食 品・飲料を1日3回 以上飲食する習慣を 持つ者(6)	毎日保護者が仕上 げ磨きをする習慣 のある者(7)
902	832	11	24		62	728

2 2歳児歯科健康診査

対象者数 (1)	受診者数 (2)	むし歯のある者 (3)	むし歯の総数(4)	フッ化物歯面塗布 を受けたことのある 者(5)	間食として甘味食 品・飲料を1日3回 以上飲食する習慣を 持つ者(6)	毎日保護者が仕上 げ磨きをする習慣 のある者(7)
872	659	53	162	613	73	605

3 3歳児歯科健康診査

対象者数 (1)	受診者数 (2)	むし歯のある者 (3)	むし歯の総数(4)	フッ化物歯面塗布 を受けたことのある 者(5)	間食として甘味食 品・飲料を1日3回 以上飲食する習慣を 持つ者(6)	毎日保護者が仕上 げ磨きをする習慣 のある者(7)
900	798	117	436	706	38	745

4 保育所歯科健康診査

	対象者数(1)	受診者数(2)	むし歯のある者 (3)	むし歯の総数(4)	フッ化物歯面塗布 を受けたことのある 者(5)	間食として甘味食 品・飲料を1日3回 以上飲食する習慣を 持つ者(6)	毎日保護者が仕上 げ磨きをする習慣 のある者(7)
0歳児(O1)	5	4	0	0	0	0	3
1歳児(O2)	20	17	1	3	3	2	14
2歳児(O3)	17	16	1	9	6	1	16
3歳児(O4)	14	14	4	25	11	0	10
4歳児(O5)	23	22	8	54	21	1	13
5歳児(O6)	24	22	13	86	18	1	16

※市町村が実施主体となっている保育所歯科健康診査結果を記入。ただし、幼稚園・認定こども園・私立保育所については把握している範囲で記入すること。

5 妊婦歯科健康診査

	19歳以下(1)	20歳代(2)	30歳代(3)	40歳以上(4)	計(5)
対象者数(O1)					
受診者数(O2)	1	35	65	7	108
むし歯等の 状況					
健全歯数(O3)	16	703	1,122	121	1,962
未処置歯数(O4)	5	61	150	6	222
処置歯数(O5)	7	241	587	74	909
現在歯数(O6)	28	1,005	1,859	201	3,093
要補綴歯数(O7)	0	0	4	2	6
欠損補綴歯数(O8)	0	1	4	1	6
歯周病の 状況					
CPITN=0(O9)	0	3	5	0	8
CPITN=1(10)	0	6	6	0	12
CPITN=2(11)	0	6	20	3	29
CPITN=3(12)	1	18	28	3	50
CPITN=4(13)	0	2	6	1	9
CPITN=未診査(14)	0	0	0	0	0
歯科保健 行動					
歯間部清掃用器具を使用している者(15)	0	13	29	2	44
定期的に歯石除去や歯面清掃を受けている者(16)	0	10	26	3	39
定期的に歯科検診を受けている者(17)	0	8	17	3	28
ときどき歯肉を自分で観察している者(18)	0	18	33	3	54

6 成人歯科健康診査(歯周病検診)

	20歳代(1)	30歳代(2)	40歳代(3)	50歳代(4)	60歳代(5)	70歳代(6)	80歳以上(7)
対象者数(O1)	11,795	13,922	21,380	16,625	17,492	18,931	11,268
受診者数(O2)	34	32	64	52	67	23	5
むし歯等の 状況							
健全歯数(O3)	849	635	1,091	729	798	247	31
未処置歯数(O4)	41	47	53	41	91	16	1
処置歯数(O5)	90	233	664	690	908	292	72
現在歯数(O6)	980	915	1,808	1,460	1,797	555	104
要補綴歯数(O7)	0	0	5	6	6	9	2
欠損補綴歯数(O8)	0	1	5	10	70	69	21
歯周病の 状況							
CPITN=0(O9)	7	7	8	6	5	0	0
CPITN=1(10)	4	0	9	4	3	0	2
CPITN=2(11)	17	12	15	21	20	12	1
CPITN=3(12)	5	11	26	17	30	7	1
CPITN=4(13)	1	2	6	4	9	2	0
CPITN=未診査(14)	0	0	0	0	0	2	1
歯科保健 行動							
歯間部清掃用器具を使用している者(15)	5	16	36	28	35	17	4
定期的に歯石除去や歯面清掃を受けている者(16)	8	5	29	21	27	7	3
定期的に歯科検診を受けている者(17)	10	6	17	16	20	5	3
ときどき歯肉を自分で観察している者(18)	20	22	45	27	35	13	2

市町村名 野田市

1 1歳6か月児歯科健康診査

対象者数 (1)	受診者数 (2)	むし歯のある者 (3)	むし歯の総数 (4)	フッ化物歯面塗布 を受けたことのある 者(5)	間食として甘味食 品・飲料を1日3回 以上飲食する習慣を 持つ者(6)	毎日保護者が仕上 げ磨きをする習慣 のある者(7)
951	932	6	14			854

2 2歳児歯科健康診査

対象者数 (1)	受診者数 (2)	むし歯のある者 (3)	むし歯の総数(4)	フッ化物歯面塗布 を受けたことのある 者(5)	間食として甘味食 品・飲料を1日3回 以上飲食する習慣を 持つ者(6)	毎日保護者が仕上 げ磨きをする習慣 のある者(7)

3 3歳児歯科健康診査

対象者数 (1)	受診者数 (2)	むし歯のある者 (3)	むし歯の総数(4)	フッ化物歯面塗布 を受けたことのある 者(5)	間食として甘味食 品・飲料を1日3回 以上飲食する習慣を 持つ者(6)	毎日保護者が仕上 げ磨きをする習慣 のある者(7)
1,049	970	159	456	567		953

4 保育所歯科健康診査

	対象者数(1)	受診者数(2)	むし歯のある者 (3)	むし歯の総数(4)	フッ化物歯面塗布 を受けたことのある 者(5)	間食として甘味食 品・飲料を1日3回 以上飲食する習慣を 持つ者(6)	毎日保護者が仕上 げ磨きをする習慣 のある者(7)
0歳児(O1)	16	15	0	0			
1歳児(O2)	60	57	0	0			
2歳児(O3)	73	70	3	7			
3歳児(O4)	67	63	11	37			
4歳児(O5)	54	51	14	58			
5歳児(O6)	86	83	21	96			

※市町村が実施主体となっている保育所歯科健康診査結果を記入。ただし、幼稚園・認定こども園・私立保育所については把握している範囲で記入すること。

5 妊婦歯科健康診査

		19歳以下(1)	20歳代(2)	30歳代(3)	40歳以上(4)	計(5)	
対象者数(O1)		14	353	523	70	960	
受診者数(O2)		2	41	91	9	143	
むし 歯 等 の 状 況	健全歯数(O3)	47	893	1,707	164	2,811	
	未処置歯数(O4)	11	77	120	3	211	
	処置歯数(O5)	2	214	766	82	1,064	
	現在歯数(O6)	60	1,184	2,593	249	4,086	
	要補綴歯数(O7)	0	2	0	2	4	
	欠損補綴歯数(O8)	0	0	5	2	7	
歯 周 病 の 状 況	歯 状 肉 出 血	BOP = 0 (A)	0	12	34	5	51
		BOP = 1 (B)	2	29	57	4	92
		BOP = 9 (C)	0	0	0	0	0
		BOP = X (D)	0	0	0	0	0
	の 歯 状 周 病 ケ ツ ト	PD = 0 (E)	1	19	51	5	76
		PD = 1 (F)	1	15	25	3	44
		PD = 2 (G)	0	7	15	1	23
		PD = 9 (H)	0	0	0	0	0
	PD = X (I)	0	0	0	0	0	
歯 科 保 健 行 動	歯間部清掃用器具を使用している者(15)	1	12	36	5	54	
	定期的に歯石除去や歯面清掃を受けている者(16)	0	9	31	3	43	
	定期的に歯科検診を受けている者(17)	0	7	29	4	40	
	ときどき歯肉を自分で観察している者(18)	0	14	42	7	63	

6 成人歯科健康診査(歯周病検診)

		20歳代(1)	30歳代(2)	40歳代(3)	50歳代(4)	60歳代(5)	70歳代(6)	80歳以上(7)
対象者数(O1)		2,992	3,216	4,738	3,963	4,138	3,173	
受診者数(O2)		121	130	195	207	298	248	
むし 歯 等 の 状 況	健全歯数(O3)	2,987	2,613	3,085	2,648	3,272	2,345	
	未処置歯数(O4)	102	164	193	149	199	173	
	処置歯数(O5)	392	943	2,264	2,908	4,129	3,538	
	現在歯数(O6)	3,481	3,720	5,542	5,705	7,600	6,056	
	要補綴歯数(O7)	2	6	23	29	170	116	
	欠損補綴歯数(O8)	1	14	51	108	553	727	
歯 周 病 の 状 況	歯 状 肉 出 血	BOP = 0 (J)	49	58	69	75	117	100
		BOP = 1 (K)	72	72	126	132	177	145
		BOP = 9 (L)	0	0	0	0	4	3
		BOP = X (M)	0	0	0	0	0	0
	の 歯 状 周 病 ケ ツ ト	PD = 0 (N)	75	75	96	82	117	71
		PD = 1 (O)	39	41	69	78	106	100
		PD = 2 (P)	7	13	30	46	71	74
		PD = 9 (Q)	0	0	0	0	4	3
	PD = X (R)	0	1	0	1	0	0	
歯 科 保 健 行 動	歯間部清掃用器具を使用している者(15)	27	44	97	112	171	135	
	定期的に歯石除去や歯面清掃を受けている者(16)	30	44	67	82	126	114	
	定期的に歯科検診を受けている者(17)	21	23	47	60	99	108	
	ときどき歯肉を自分で観察している者(18)	35	55	65	101	177	136	



市町村名 成田市

1 1歳6か月児歯科健康診査

対象者数 (1)	受診者数 (2)	むし歯のある者 (3)	むし歯の総数 (4)	フッ化物歯面塗布 を受けたことのある 者(5)	間食として甘味食 品・飲料を1日3回 以上飲食する習慣を 持つ者(6)	毎日保護者が仕上 げ磨きをする習慣 のある者(7)
1,170	1,075	13	40	75		908

2 2歳児歯科健康診査

対象者数 (1)	受診者数 (2)	むし歯のある者 (3)	むし歯の総数(4)	フッ化物歯面塗布 を受けたことのある 者(5)	間食として甘味食 品・飲料を1日3回 以上飲食する習慣を 持つ者(6)	毎日保護者が仕上 げ磨きをする習慣 のある者(7)
1,136	876	47	130	141		824

3 3歳児歯科健康診査

対象者数 (1)	受診者数 (2)	むし歯のある者 (3)	むし歯の総数(4)	フッ化物歯面塗布 を受けたことのある 者(5)	間食として甘味食 品・飲料を1日3回 以上飲食する習慣を 持つ者(6)	毎日保護者が仕上 げ磨きをする習慣 のある者(7)
1,181	1,005	183	605	360		952

4 保育所歯科健康診査

	対象者数(1)	受診者数(2)	むし歯のある者 (3)	むし歯の総数(4)	フッ化物歯面塗布 を受けたことのある 者(5)	間食として甘味食 品・飲料を1日3回 以上飲食する習慣を 持つ者(6)	毎日保護者が仕上 げ磨きをする習慣 のある者(7)
0歳児(O1)	74	66	1	1			
1歳児(O2)	401	355	20	51			
2歳児(O3)	454	412	49	129			
3歳児(O4)	501	464	96	335			
4歳児(O5)	478	428	146	662			
5歳児(O6)	496	462	188	806			

※市町村が実施主体となっている保育所歯科健康診査結果を記入。ただし、幼稚園・認定こども園・私立保育所については把握している範囲で記入すること。

5 妊婦歯科健康診査

		19歳以下(1)	20歳代(2)	30歳代(3)	40歳以上(4)	計(5)		
対象者数(O1)		8	261	312	31	612		
受診者数(O2)		0	38	65	3	106		
むし歯等の 状況	健全歯数(O3)	0	818	1,330	49	2,197		
	未処置歯数(O4)	0	47	59	2	108		
	処置歯数(O5)	0	218	474	34	726		
	現在歯数(O6)	0	1,083	1,863	85	3,031		
	要補綴歯数(O7)	0	0	2	0	2		
	欠損補綴歯数(O8)	0	1	9	0	10		
	歯周病の 状況	歯状肉 況出血	BOP=0 (A)	0	16	44	2	62
			BOP=1 (B)	0	22	21	1	44
BOP=9 (C)			0	0	0	0	0	
BOP=X (D)			0	0	0	0	0	
の歯状 周病 ポ ケ ット		PD=0 (E)	0	34	52	2	88	
		PD=1 (F)	0	3	12	1	16	
		PD=2 (G)	0	1	1	0	2	
		PD=9 (H)	0	0	0	0	0	
		PD=X (I)	0	0	0	0	0	
		歯科保 健行 動	歯間部清掃用器具を使用している者(15)	0	11	18	0	29
定期的 に歯石 除去 や歯 面清 掃を 受けて いる者 (16)	0	2	9	0	11			
定期的 に歯科 検診を 受けて いる者 (17)	0	5	14	0	19			
ときど き歯肉 を自分 で観察 している 者(18)	0	4	7	0	11			

6 成人歯科健康診査(歯周病検診)

		20歳代(1)	30歳代(2)	40歳代(3)	50歳代(4)	60歳代(5)	70歳代(6)	80歳以上(7)		
対象者数(O1)		17,838	18,453	20,434	14,662	17,497	11,623	7,616		
受診者数(O2)		27	124	94	44	96	105	25		
むし歯 等の 状況	健全歯数(O3)	570	2,295	1,441	485	1,131	1,006	203		
	未処置歯数(O4)	32	159	116	37	131	127	43		
	処置歯数(O5)	176	1,057	1,087	705	1,252	1,360	261		
	現在歯数(O6)	778	3,511	2,644	1,227	2,514	2,493	507		
	要補綴歯数(O7)	0	14	5	5	46	38	7		
	欠損補綴歯数(O8)	0	12	10	35	116	335	135		
	歯周病 の 状況	歯状肉 況出血	BOP=0 (J)	10	31	22	19	29	43	10
			BOP=1 (K)	17	93	72	25	67	62	14
BOP=9 (L)			0	0	0	0	0	0	0	
BOP=X (M)			0	0	0	0	0	0	1	
の歯状 周病 ポ ケ ット		PD=0 (N)	10	46	28	9	18	11	1	
		PD=1 (O)	12	59	49	24	48	58	14	
		PD=2 (P)	5	19	17	11	30	36	9	
		PD=9 (Q)	0	0	0	0	0	0	0	
		PD=X (R)	0	0	0	0	0	0	1	
		歯科保 健行 動	歯間部清掃用器具を使用している者(15)	11	50	44	26	46	44	4
定期的 に歯石 除去 や歯 面清 掃を 受けて いる者 (16)	1		15	15	7	22	21	3		
定期的 に歯科 検診を 受けて いる者 (17)	1		26	26	12	20	34	5		
ときど き歯肉 を自分 で観察 している 者(18)	12		31	17	15	9	20	7		

市町村名 佐倉市

1 1歳6か月児歯科健康診査

対象者数 (1)	受診者数 (2)	むし歯のある者 (3)	むし歯の総数 (4)	フッ化物歯面塗布を受けたことのある者 (5)	間食として甘味食品・飲料を1日3回以上飲食する習慣を持つ者 (6)	毎日保護者が仕上げ磨きをする習慣のある者 (7)
1,102	1,029	4	8	83	55	806

2 2歳児歯科健康診査 ※2歳、2歳半、3歳が対象の幼児歯科健診の実績です。

対象者数 (1)	受診者数 (2)	むし歯のある者 (3)	むし歯の総数 (4)	フッ化物歯面塗布を受けたことのある者 (5)	間食として甘味食品・飲料を1日3回以上飲食する習慣を持つ者 (6)	毎日保護者が仕上げ磨きをする習慣のある者 (7)
3,698	2,830	104	374	2,506		

3 3歳児歯科健康診査

対象者数 (1)	受診者数 (2)	むし歯のある者 (3)	むし歯の総数 (4)	フッ化物歯面塗布を受けたことのある者 (5)	間食として甘味食品・飲料を1日3回以上飲食する習慣を持つ者 (6)	毎日保護者が仕上げ磨きをする習慣のある者 (7)
1,260	1,138	151	585		87	1,038

4 保育所歯科健康診査

	対象者数 (1)	受診者数 (2)	むし歯のある者 (3)	むし歯の総数 (4)	フッ化物歯面塗布を受けたことのある者 (5)	間食として甘味食品・飲料を1日3回以上飲食する習慣を持つ者 (6)	毎日保護者が仕上げ磨きをする習慣のある者 (7)
0歳児 (O1)	53	45	0	0			
1歳児 (O2)	129	123	2	4			
2歳児 (O3)	143	133	2	4			
3歳児 (O4)	167	160	11	31			
4歳児 (O5)	165	159	21	80			
5歳児 (O6)	170	161	27	103			

※市町村が実施主体となっている保育所歯科健康診査結果を記入。ただし、幼稚園・認定こども園・私立保育所については把握している範囲で記入すること。

5 妊婦歯科健康診査

		19歳以下 (1)	20歳代 (2)	30歳代 (3)	40歳以上 (4)	計 (5)	
対象者数 (O1)							
受診者数 (O2)							
むし歯等の状況	健全歯数 (O3)						
	未処置歯数 (O4)						
	処置歯数 (O5)						
	現在歯数 (O6)						
	要補綴歯数 (O7)						
	欠損補綴歯数 (O8)						
	歯周病の状況	歯状肉況出血	BOP=0 (A)				
			BOP=1 (B)				
BOP=9 (C)							
BOP=X (D)							
BOP=未審査 (E)							
歯周ポケットの状況		PD=0 (F)					
		PD=1 (G)					
		PD=2 (H)					
		PD=9 (I)					
		PD=X (J)					
歯科保健行動	歯間部清掃用器具を使用している者 (I5)						
	定期的に歯石除去や歯面清掃を受けている者 (I6)						
	定期的に歯科検診を受けている者 (I7)						
	ときどき歯肉を自分で観察している者 (I8)						

6 成人歯科健康診査(歯周病検診)

		19歳+20歳代 (1)	30歳代 (2)	40歳代 (3)	50歳代 (4)	60歳代 (5)	70歳代 (6)	80歳以上 (7)		
対象者数 (O1)		17,642	19,879	26,299	21,363	28,956	23,429	11,995		
受診者数 (O2)		90	133	123	95	190	200	72		
むし歯等の状況	健全歯数 (O3)	2,137	2,461	2,018	1,203	2,319	2,260	566		
	未処置歯数 (O4)	117	267	113	110	156	183	73		
	処置歯数 (O5)	305	1,146	1,360	1,283	2,523	2,523	937		
	現在歯数 (O6)	2,559	3,874	3,491	2,596	4,998	4,966	1,576		
	要補綴歯数 (O7)	0	0	0	19	21	22	21		
	欠損補綴歯数 (O8)	3	5	22	46	277	487	390		
	歯周病の状況	歯状肉況出血	BOP=0 (J)	43	60	43	30	71	79	31
			BOP=1 (K)	47	73	80	65	119	121	41
BOP=9 (L)			0	0	0	0	0	0	0	
BOP=X (M)			0	0	0	0	0	0	0	
BOP=未審査 (N)										
歯周ポケットの状況		PD=0 (N)	46	66	50	33	68	62	24	
		PD=1 (O)	39	51	60	44	93	83	22	
		PD=2 (P)	5	16	13	18	28	53	25	
		PD=9 (Q)	0	0	0	0	1	2	1	
		PD=X (R)	0	0	0	0	0	0	0	
歯科保健行動	歯間部清掃用器具を使用している者 (I5)	22	50	50	45	101	91	28		
	定期的に歯石除去や歯面清掃を受けている者 (I6)	20	45	43	36	88	97	32		
	定期的に歯科検診を受けている者 (I7)	9	30	33	25	57	60	27		
	ときどき歯肉を自分で観察している者 (I8)	21	20	18	20	34	41	13		

市町村名 四街道市

1 1歳6か月児歯科健康診査

対象者数 (1)	受診者数 (2)	むし歯のある者 (3)	むし歯の総数 (4)	フッ化物歯面塗布 を受けたことのある 者(5)	間食として甘味食 品・飲料を1日3回 以上飲食する習慣を 持つ者(6)	毎日保護者が仕上 げ磨きをする習慣 のある者(7)
775	754	10	28		56	685

2 2歳児歯科健康診査

対象者数 (1)	受診者数 (2)	むし歯のある者 (3)	むし歯の総数(4)	フッ化物歯面塗布 を受けたことのある 者(5)	間食として甘味食 品・飲料を1日3回 以上飲食する習慣を 持つ者(6)	毎日保護者が仕上 げ磨きをする習慣 のある者(7)
790	635	30	113	542	56	611

3 3歳児歯科健康診査

対象者数 (1)	受診者数 (2)	むし歯のある者 (3)	むし歯の総数(4)	フッ化物歯面塗布 を受けたことのある 者(5)	間食として甘味食 品・飲料を1日3回 以上飲食する習慣を 持つ者(6)	毎日保護者が仕上 げ磨きをする習慣 のある者(7)
783	748	101	331	321	36	727

4 保育所歯科健康診査

	対象者数(1)	受診者数(2)	むし歯のある者 (3)	むし歯の総数(4)	フッ化物歯面塗布 を受けたことのある 者(5)	間食として甘味食 品・飲料を1日3回 以上飲食する習慣を 持つ者(6)	毎日保護者が仕上 げ磨きをする習慣 のある者(7)
0歳児(O1)	14	13	0	0			
1歳児(O2)	41	39	0	0			
2歳児(O3)	47	47	1	2			
3歳児(O4)	50	49	4	11			
4歳児(O5)	53	53	6	12			
5歳児(O6)	58	58	8	16			

※市町村が実施主体となっている保育所歯科健康診査結果を記入。ただし、幼稚園・認定こども園・私立保育所については把握している範囲で記入すること。

5 妊婦歯科健康診査

	19歳以下(1)	20歳代(2)	30歳代(3)	40歳以上(4)	計(5)	
対象者数(O1)						
受診者数(O2)						
むし歯等の 状況	健全歯数(O3)					
	未処置歯数(O4)					
	処置歯数(O5)					
	現在歯数(O6)					
	要補綴歯数(O7)					
	欠損補綴歯数(O8)					
	歯周病の 状況	歯状肉 況出血	BOP=0 (A)			
			BOP=1 (B)			
		BOP=9 (C)				
		BOP=X (D)				
の歯状 周ポケット		PD=0 (E)				
		PD=1 (F)				
	PD=2 (G)					
	PD=9 (H)					
	PD=X (I)					
歯科保 健行動	歯間部清掃器具を使用している者(15)					
	定期的に歯石除去や歯面清掃を受けている者(16)					
	定期的に歯科検診を受けている者(17)					
	ときどき歯肉を自分で観察している者(18)					

6 成人歯科健康診査(歯周病検診)

	20歳代(1)	30歳代(2)	40歳代(3)	50歳代(4)	60歳代(5)	70歳代(6)	80歳以上(7)	
対象者数(O1)			15,041	10,470	11,928	13,446	6,665	
受診者数(O2)			24	15	13	16	3	
むし歯 等の 状況	健全歯数(O3)		471	206	144	181	40	
	未処置歯数(O4)		30	11	16	6	0	
	処置歯数(O5)		191	204	194	223	45	
	現在歯数(O6)		692	421	354	410	85	
	要補綴歯数(O7)		0	0	0	0	0	
	欠損補綴歯数(O8)		1	3	14	48	0	
	歯周病の 状況	歯状肉 況出血	BOP=0 (J)		12	7	4	13
			BOP=1 (K)		12	8	9	3
		BOP=9 (L)		0	0	0	0	
		BOP=X (M)		0	0	0	0	
の歯状 周ポケット		PD=0 (N)		11	5	4	8	
		PD=1 (O)		10	4	2	6	
		PD=2 (P)		3	6	7	2	
		PD=9 (Q)		0	0	0	0	
	PD=X (R)		0	0	0	0		
歯科保 健行動	歯間部清掃器具を使用している者(15)			12	9	6	10	
	定期的に歯石除去や歯面清掃を受けている者(16)			2	2	3	0	
	定期的に歯科検診を受けている者(17)			8	2	2	1	
	ときどき歯肉を自分で観察している者(18)			3	0	1	1	

市町村名 八街市

1 1歳6か月児歯科健康診査

対象者数 (1)	受診者数 (2)	むし歯のある者 (3)	むし歯の総数 (4)	フッ化物歯面塗布 を受けたことのある 者(5)	間食として甘味食 品・飲料を1日3回 以上飲食する習慣を 持つ者(6)	毎日保護者が仕上 げ磨きをする習慣 のある者(7)
394	363	8	21	0	1	357

2 2歳児歯科健康診査

対象者数 (1)	受診者数 (2)	むし歯のある者 (3)	むし歯の総数(4)	フッ化物歯面塗布 を受けたことのある 者(5)	間食として甘味食 品・飲料を1日3回 以上飲食する習慣を 持つ者(6)	毎日保護者が仕上 げ磨きをする習慣 のある者(7)
383	341	26	120	25	3	326

3 3歳児歯科健康診査

対象者数 (1)	受診者数 (2)	むし歯のある者 (3)	むし歯の総数(4)	フッ化物歯面塗布 を受けたことのある 者(5)	間食として甘味食 品・飲料を1日3回 以上飲食する習慣を 持つ者(6)	毎日保護者が仕上 げ磨きをする習慣 のある者(7)
408	367	92	330	55	2	356

4 保育所歯科健康診査

	対象者数(1)	受診者数(2)	むし歯のある者 (3)	むし歯の総数(4)	フッ化物歯面塗布 を受けたことのある 者(5)	間食として甘味食 品・飲料を1日3回 以上飲食する習慣を 持つ者(6)	毎日保護者が仕上 げ磨きをする習慣 のある者(7)
0歳児(O1)	45	41	0	0			
1歳児(O2)	117	98	1	4			
2歳児(O3)	146	135	11	27			
3歳児(O4)	244	221	50	188			
4歳児(O5)	380	331	126	629			
5歳児(O6)	398	350	149	650			

※市町村が実施主体となっている保育所歯科健康診査結果を記入。ただし、幼稚園・認定こども園・私立保育所については把握している範囲で記入すること。

5 妊婦歯科健康診査

	19歳以下(1)	20歳代(2)	30歳代(3)	40歳以上(4)	計(5)	
対象者数(O1)						
受診者数(O2)						
むし 歯 等 の 状 況	健全歯数(O3)					
	未処置歯数(O4)					
	処置歯数(O5)					
	現在歯数(O6)					
	要補綴歯数(O7)					
	欠損補綴歯数(O8)					
	歯 周 病 の 状 況	CPITN=0(O9)				
		CPITN=1(10)				
CPITN=2(11)						
CPITN=3(12)						
CPITN=4(13)						
CPITN=未診査(14)						
歯 科 保 健 行 動	歯間部清掃用器具を使用している者(15)					
	定期的に歯石除去や歯面清掃を受けている者(16)					
	定期的に歯科検診を受けている者(17)					
	ときどき歯肉を自分で観察している者(18)					

6 成人歯科健康診査(歯周病検診)

	20歳代(1)	30歳代(2)	40歳代(3)	50歳代(4)	60歳代(5)	70歳代(6)	80歳以上(7)	
対象者数(O1)								
受診者数(O2)								
むし 歯 等 の 状 況	健全歯数(O3)							
	未処置歯数(O4)							
	処置歯数(O5)							
	現在歯数(O6)							
	要補綴歯数(O7)							
	欠損補綴歯数(O8)							
	歯 周 病 の 状 況	CPITN=0(O9)						
		CPITN=1(10)						
CPITN=2(11)								
CPITN=3(12)								
CPITN=4(13)								
CPITN=未診査(14)								
歯 科 保 健 行 動	歯間部清掃用器具を使用している者(15)							
	定期的に歯石除去や歯面清掃を受けている者(16)							
	定期的に歯科検診を受けている者(17)							
	ときどき歯肉を自分で観察している者(18)							

市町村名 印西市

1 1歳6か月児歯科健康診査

対象者数 (1)	受診者数 (2)	むし歯のある者 (3)	むし歯の総数 (4)	フッ化物歯面塗布 を受けたことのある 者(5)	間食として甘味食 品・飲料を1日3回 以上飲食する習慣を 持つ者(6)	毎日保護者が仕上 げ磨きをする習慣 のある者(7)
974	958	12	30		59	12

2 2歳児歯科健康診査

対象者数 (1)	受診者数 (2)	むし歯のある者 (3)	むし歯の総数(4)	フッ化物歯面塗布 を受けたことのある 者(5)	間食として甘味食 品・飲料を1日3回 以上飲食する習慣を 持つ者(6)	毎日保護者が仕上 げ磨きをする習慣 のある者(7)
995	922	39	111		104	4

3 3歳児歯科健康診査

対象者数 (1)	受診者数 (2)	むし歯のある者 (3)	むし歯の総数(4)	フッ化物歯面塗布 を受けたことのある 者(5)	間食として甘味食 品・飲料を1日3回 以上飲食する習慣を 持つ者(6)	毎日保護者が仕上 げ磨きをする習慣 のある者(7)
1,085	1,009	159	479		115	5

4 保育所歯科健康診査

	対象者数(1)	受診者数(2)	むし歯のある者 (3)	むし歯の総数(4)	フッ化物歯面塗布 を受けたことのある 者(5)	間食として甘味食 品・飲料を1日3回 以上飲食する習慣を 持つ者(6)	毎日保護者が仕上 げ磨きをする習慣 のある者(7)
0歳児(O1)	108	91	0	0			
1歳児(O2)	236	214	2	6			
2歳児(O3)	300	278	16	26			
3歳児(O4)	300	289	33	101			
4歳児(O5)	321	301	63	158			
5歳児(O6)	300	282	54	184			

※市町村が実施主体となっている保育所歯科健康診査結果を記入。ただし、幼稚園・認定こども園・私立保育所については把握している範囲で記入すること。

5 妊婦歯科健康診査

		19歳以下(1)	20歳代(2)	30歳代(3)	40歳以上(4)	計(5)
対象者数(O1)						
受診者数(O2)			23	62	5	90
むし 歯 等 の 状 況	健全歯数(O3)		492	1,947	103	1,942
	未処置歯数(O4)		11	32	3	46
	処置歯数(O5)		116	405	35	556
	現在歯数(O6)		619	1,784	141	2,544
	要補綴歯数(O7)		0	0	0	0
	欠損補綴歯数(O8)		0	0	0	0
歯 周 病 の 状 況	歯 状 肉 況 出 血	BOP=0 (A)				
		BOP=1 (B)				
		BOP=9 (C)				
		BOP=X (D)				
	の 歯 状 周 病 ポ ケ ット	PD=0 (E)				
		PD=1 (F)				
		PD=2 (G)				
		PD=9 (H)				
	PD=X (I)					
歯 科 保 健 行 動	歯間部清掃用具を使用している者(15)		11	39	5	55
	定期的に歯石除去や歯面清掃を受けている者(16)		8	21	4	33
	定期的に歯科検診を受けている者(17)		7	21	5	33
	ときどき歯肉を自分で観察している者(18)		13	26	3	42

6 成人歯科健康診査(歯周病検診)

		20歳代(1)	30歳代(2)	40歳代(3)	50歳代(4)	60歳代(5)	70歳代(6)	80歳以上(7)
対象者数(O1)			2,432	3,035	2,461	2,907	1,492	
受診者数(O2)			44	51	46	87	27	
むし 歯 等 の 状 況	健全歯数(O3)		835	814	589	971	297	
	未処置歯数(O4)		34	38	61	63	28	
	処置歯数(O5)		370	584	608	1,233	361	
	現在歯数(O6)		1,239	1,436	1,258	2,267	686	
	要補綴歯数(O7)		5	6	0	55	13	
	欠損補綴歯数(O8)		2	9	37	60	48	
歯 周 病 の 状 況	歯 状 肉 況 出 血	BOP=0 (J)		17	19	21	27	8
		BOP=1 (K)		27	32	25	60	18
		BOP=9 (L)		0	0	0	0	0
		BOP=X (M)		0	0	0	0	1
	の 歯 状 周 病 ポ ケ ット	PD=0 (N)		18	16	12	38	6
		PD=1 (O)		19	28	26	29	9
		PD=2 (P)		7	6	8	20	11
		PD=9 (Q)		0	0	0	0	0
	PD=X (R)		0	1	0	0	1	
歯 科 保 健 行 動	歯間部清掃用具を使用している者(15)		6	7	14	33	9	
	定期的に歯石除去や歯面清掃を受けている者(16)		12	19	13	33	10	
	定期的に歯科検診を受けている者(17)		13	19	16	40	12	
	ときどき歯肉を自分で観察している者(18)							

市町村名 白井市

1 1歳6か月児歯科健康診査

対象者数 (1)	受診者数 (2)	むし歯のある者 (3)	むし歯の総数 (4)	フッ化物歯面塗布 を受けたことのある 者(5)	間食として甘味食 品・飲料を1日3回 以上飲食する習慣を 持つ者(6)	毎日保護者が仕上 げ磨きをする習慣 のある者(7)
477	451	6	9	34	50	409

2 2歳児歯科健康診査

対象者数 (1)	受診者数 (2)	むし歯のある者 (3)	むし歯の総数(4)	フッ化物歯面塗布 を受けたことのある 者(5)	間食として甘味食 品・飲料を1日3回 以上飲食する習慣を 持つ者(6)	毎日保護者が仕上 げ磨きをする習慣 のある者(7)
537	458	36	109	428	52	432

3 3歳児歯科健康診査

対象者数 (1)	受診者数 (2)	むし歯のある者 (3)	むし歯の総数(4)	フッ化物歯面塗布 を受けたことのある 者(5)	間食として甘味食 品・飲料を1日3回 以上飲食する習慣を 持つ者(6)	毎日保護者が仕上 げ磨きをする習慣 のある者(7)
573	538	94	319	303	36	512

4 保育所歯科健康診査

	対象者数(1)	受診者数(2)	むし歯のある者 (3)	むし歯の総数(4)	フッ化物歯面塗布 を受けたことのある 者(5)	間食として甘味食 品・飲料を1日3回 以上飲食する習慣を 持つ者(6)	毎日保護者が仕上 げ磨きをする習慣 のある者(7)
0歳児(O1)	33	25	0	0			
1歳児(O2)	79	78	0	0			
2歳児(O3)	82	78	3	8			
3歳児(O4)	98	88	10	32			
4歳児(O5)	99	99	21	58			
5歳児(O6)	103	99	38	126			

※市町村が実施主体となっている保育所歯科健康診査結果を記入。ただし、幼稚園・認定こども園・私立保育所については把握している範囲で記入すること。

5 妊婦歯科健康診査

		19歳以下(1)	20歳代(2)	30歳代(3)	40歳以上(4)	計(5)		
対象者数(O1)		4	172	243	25	444		
受診者数(O2)		0	23	55	6	84		
むし 歯 等 の 状 況	健全歯数(O3)	0	488	959	89	1,536		
	未処置歯数(O4)	0	42	168	2	212		
	処置歯数(O5)	0	122	439	72	633		
	現在歯数(O6)	0	652	1,566	163	2,381		
	要補綴歯数(O7)	0	0	0	0	0		
	欠損補綴歯数(O8)	0	0	0	0	0		
	歯 周 病 の 状 況	歯 状 肉 出 血	BOP=0 (A)	0	4	22	1	27
			BOP=1 (B)	0	19	33	5	57
BOP=9 (C)			0	0	0	0	0	
BOP=X (D)			0	0	0	0	0	
の 歯 状 周 病 ポ ケ ット		PD=0 (E)	0	6	20	1	27	
		PD=1 (F)	0	15	27	4	46	
		PD=2 (G)	0	2	8	1	11	
		PD=9 (H)	0	0	0	0	0	
		PD=X (I)	0	0	0	0	0	
		歯 科 保 健 行 動	歯間部清掃用具を使用している者(15)	0	5	28	2	35
定期的に歯石除去や歯面清掃を受けている者(16)	0		2	18	3	23		
定期的に歯科検診を受けている者(17)	0		6	25	4	35		
ときどき歯肉を自分で観察している者(18)	0		8	23	1	32		

6 成人歯科健康診査(歯周病検診)

		20歳代(1)	30歳代(2)	40歳代(3)	50歳代(4)	60歳代(5)	70歳代(6)	80歳以上(7)	
対象者数(O1)				996	985	737	1,135		
受診者数(O2)				22	27	16	48		
むし 歯 等 の 状 況	健全歯数(O3)			334	308	205	471		
	未処置歯数(O4)			23	43	11	75		
	処置歯数(O5)			252	404	229	662		
	現在歯数(O6)			609	755	445	1,208		
	要補綴歯数(O7)			0	0	0	0		
	欠損補綴歯数(O8)			0	0	0	0		
	歯 周 病 の 状 況	歯 状 肉 出 血	BOP=0 (J)			14	9	7	11
			BOP=1 (K)			8	18	9	37
BOP=9 (L)					0	0	0	0	
BOP=X (M)					0	0	0	0	
の 歯 状 周 病 ポ ケ ット		PD=0 (N)			10	12	8	15	
		PD=1 (O)			8	10	3	19	
		PD=2 (P)			4	5	5	14	
		PD=9 (Q)			0	0	0	0	
		PD=X (R)			0	0	0	0	
		歯 科 保 健 行 動	歯間部清掃用具を使用している者(15)			12	14	9	32
定期的に歯石除去や歯面清掃を受けている者(16)				8	6	5	19		
定期的に歯科検診を受けている者(17)				10	11	5	24		
ときどき歯肉を自分で観察している者(18)				14	12	7	17		

市町村名 富里市

1 1歳6か月児歯科健康診査

対象者数 (1)	受診者数 (2)	むし歯のある者 (3)	むし歯の総数 (4)	フッ化物歯面塗布 を受けたことのある 者(5)	間食として甘味食 品・飲料を1日3回 以上飲食する習慣を 持つ者(6)	毎日保護者が仕上 げ磨きをする習慣 のある者(7)
343	335	13	35	25		225

2 2歳児歯科健康診査

対象者数 (1)	受診者数 (2)	むし歯のある者 (3)	むし歯の総数(4)	フッ化物歯面塗布 を受けたことのある 者(5)	間食として甘味食 品・飲料を1日3回 以上飲食する習慣を 持つ者(6)	毎日保護者が仕上 げ磨きをする習慣 のある者(7)
349	290	21	50	83		274

3 3歳児歯科健康診査

対象者数 (1)	受診者数 (2)	むし歯のある者 (3)	むし歯の総数(4)	フッ化物歯面塗布 を受けたことのある 者(5)	間食として甘味食 品・飲料を1日3回 以上飲食する習慣を 持つ者(6)	毎日保護者が仕上 げ磨きをする習慣 のある者(7)
370	344	83	306			333

4 保育所歯科健康診査

	対象者数(1)	受診者数(2)	むし歯のある者 (3)	むし歯の総数(4)	フッ化物歯面塗布 を受けたことのある 者(5)	間食として甘味食 品・飲料を1日3回 以上飲食する習慣を 持つ者(6)	毎日保護者が仕上 げ磨きをする習慣 のある者(7)
0歳児(01)	13	9	0	0			
1歳児(02)	41	32	0	0			
2歳児(03)	47	45	1	2			
3歳児(04)	50	44	3	19			
4歳児(05)	58	53	9	58			
5歳児(06)	50	45	18	70			

※市町村が実施主体となっている保育所歯科健康診査結果を記入。ただし、幼稚園・認定こども園・私立保育所については把握している範囲で記入すること。

5 妊婦歯科健康診査

	19歳以下(1)	20歳代(2)	30歳代(3)	40歳以上(4)	計(5)	
対象者数(01)						
受診者数(02)						
むし 歯 等 の 状 況	健全歯数(03)					
	未処置歯数(04)					
	処置歯数(05)					
	現在歯数(06)					
	要補綴歯数(07)					
	欠損補綴歯数(08)					
	歯 周 病 の 状 況	CPITN=0(09)				
		CPITN=1(10)				
CPITN=2(11)						
CPITN=3(12)						
CPITN=4(13)						
CPITN=未診査(14)						
歯 科 保 健 行 動	歯間部清掃用器具を使用している者(15)					
	定期的に歯石除去や歯面清掃を受けている者(16)					
	定期的に歯科検診を受けている者(17)					
	ときどき歯肉を自分で観察している者(18)					

6 成人歯科健康診査(歯周病検診)

	20歳代(1)	30歳代(2)	40歳代(3)	50歳代(4)	60歳代(5)	70歳代(6)	80歳以上(7)	
対象者数(01)								
受診者数(02)								
むし 歯 等 の 状 況	健全歯数(03)							
	未処置歯数(04)							
	処置歯数(05)							
	現在歯数(06)							
	要補綴歯数(07)							
	欠損補綴歯数(08)							
	歯 周 病 の 状 況	CPITN=0(09)						
		CPITN=1(10)						
CPITN=2(11)								
CPITN=3(12)								
CPITN=4(13)								
CPITN=未診査(14)								
歯 科 保 健 行 動	歯間部清掃用器具を使用している者(15)							
	定期的に歯石除去や歯面清掃を受けている者(16)							
	定期的に歯科検診を受けている者(17)							
	ときどき歯肉を自分で観察している者(18)							

市町村名 酒々井町

1 1歳6か月児歯科健康診査

対象者数 (1)	受診者数 (2)	むし歯のある者 (3)	むし歯の総数 (4)	フッ化物歯面塗布 を受けたことのある 者(5)	間食として甘味食 品・飲料を1日3回 以上飲食する習慣を 持つ者(6)	毎日保護者が仕上 げ磨きをする習慣 のある者(7)
131	125	2	6	10	1	98

2 2歳児歯科健康診査

対象者数 (1)	受診者数 (2)	むし歯のある者 (3)	むし歯の総数(4)	フッ化物歯面塗布 を受けたことのある 者(5)	間食として甘味食 品・飲料を1日3回 以上飲食する習慣を 持つ者(6)	毎日保護者が仕上 げ磨きをする習慣 のある者(7)
121	107	14	48	24	9	105

3 3歳児歯科健康診査

対象者数 (1)	受診者数 (2)	むし歯のある者 (3)	むし歯の総数(4)	フッ化物歯面塗布 を受けたことのある 者(5)	間食として甘味食 品・飲料を1日3回 以上飲食する習慣を 持つ者(6)	毎日保護者が仕上 げ磨きをする習慣 のある者(7)
110	101	14	55	90	1	99

4 保育所歯科健康診査

	対象者数(1)	受診者数(2)	むし歯のある者 (3)	むし歯の総数(4)	フッ化物歯面塗布 を受けたことのある 者(5)	間食として甘味食 品・飲料を1日3回 以上飲食する習慣を 持つ者(6)	毎日保護者が仕上 げ磨きをする習慣 のある者(7)
0歳児(O1)	21	19	0	0			
1歳児(O2)	49	46	0	0			
2歳児(O3)	45	44	1	4			
3歳児(O4)	77	73	11	41			
4歳児(O5)	84	82	17	86			
5歳児(O6)	75	70	24	111			

※市町村が実施主体となっている保育所歯科健康診査結果を記入。ただし、幼稚園・認定こども園・私立保育所については把握している範囲で記入すること。

5 妊婦歯科健康診査

		19歳以下(1)	20歳代(2)	30歳代(3)	40歳以上(4)	計(5)		
対象者数(O1)		3	34	68	3	108		
受診者数(O2)			5	13		18		
むし歯等の 状況	健全歯数(O3)		102	222		324		
	未処置歯数(O4)		6	15		21		
	処置歯数(O5)		33	125		158		
	現在歯数(O6)		141	365		506		
	要補綴歯数(O7)		0	0		0		
	欠損補綴歯数(O8)		0	1		1		
	歯周病の 状況	歯状肉 況出血	BOP=0 (A)		0	5		5
			BOP=1 (B)		5	8		13
BOP=9 (C)				0	0		0	
BOP=X (D)				0	0		0	
の歯状 周況 ポケット		PD=0 (E)		4	6		10	
		PD=1 (F)		1	6		7	
		PD=2 (G)		0	1		1	
		PD=9 (H)		0	0		0	
	PD=X (I)		0	0		0		
歯科保 健行動	歯間部清掃用器具を使用している者(15)		3	9		12		
	定期的に歯石除去や歯面清掃を受けている者(16)		2	7		9		
	定期的に歯科検診を受けている者(17)		2	6		8		
	ときどき歯肉を自分で観察している者(18)							

6 成人歯科健康診査(歯周病検診)

		20歳代(1)	30歳代(2)	40歳代(3)	50歳代(4)	60歳代(5)	70歳代(6)	80歳以上(7)		
対象者数(O1)				3,259	2,130	3,167	3,107	1,985		
受診者数(O2)				29	14	19	14	2		
むし歯等の 状況	健全歯数(O3)			347	221	231	155	5		
	未処置歯数(O4)			54	6	6	11	2		
	処置歯数(O5)			426	167	251	148	41		
	現在歯数(O6)			827	394	488	314	48		
	要補綴歯数(O7)			5	0	13	3	0		
	欠損補綴歯数(O8)			6	7	35	63	8		
	歯周病の 状況	歯状肉 況出血	BOP=0 (J)			9	3	6	3	1
			BOP=1 (K)			20	11	12	11	1
BOP=9 (L)					0	0	0	0	0	
BOP=X (M)					0	0	1	0	0	
の歯状 周況 ポケット		PD=0 (N)			19	8	3	3	1	
		PD=1 (O)			9	5	10	8	0	
		PD=2 (P)			1	1	6	3	1	
		PD=9 (Q)			0	0	0	0	0	
	PD=X (R)			0	0	0	0	0		
歯科保 健行動	歯間部清掃用器具を使用している者(15)			24	10	13	7	2		
	定期的に歯石除去や歯面清掃を受けている者(16)			3	2	3	2	0		
	定期的に歯科検診を受けている者(17)			9	2	2	4	0		
	ときどき歯肉を自分で観察している者(18)			3	1	8	3	0		



市町村名 栄町

1 1歳6か月児歯科健康診査

対象者数 (1)	受診者数 (2)	むし歯のある者 (3)	むし歯の総数 (4)	フッ化物歯面塗布 を受けたことのある 者(5)	間食として甘味食 品・飲料を1日3回 以上飲食する習慣を 持つ者(6)	毎日保護者が仕上 げ磨きをする習慣 のある者(7)
109	102	0	0	1	8	95

2 2歳児歯科健康診査

対象者数 (1)	受診者数 (2)	むし歯のある者 (3)	むし歯の総数(4)	フッ化物歯面塗布 を受けたことのある 者(5)	間食として甘味食 品・飲料を1日3回 以上飲食する習慣を 持つ者(6)	毎日保護者が仕上 げ磨きをする習慣 のある者(7)
198	165	12	40	151	9	164

3 3歳児歯科健康診査

対象者数 (1)	受診者数 (2)	むし歯のある者 (3)	むし歯の総数(4)	フッ化物歯面塗布 を受けたことのある 者(5)	間食として甘味食 品・飲料を1日3回 以上飲食する習慣を 持つ者(6)	毎日保護者が仕上 げ磨きをする習慣 のある者(7)
117	119	24	82	113	8	119

4 保育所歯科健康診査

	対象者数(1)	受診者数(2)	むし歯のある者 (3)	むし歯の総数(4)	フッ化物歯面塗布 を受けたことのある 者(5)	間食として甘味食 品・飲料を1日3回 以上飲食する習慣を 持つ者(6)	毎日保護者が仕上 げ磨きをする習慣 のある者(7)
0歳児(O1)							
1歳児(O2)							
2歳児(O3)							
3歳児(O4)							
4歳児(O5)							
5歳児(O6)							

※市町村が実施主体となっている保育所歯科健康診査結果を記入。ただし、幼稚園・認定こども園・私立保育所については把握している範囲で記入すること。

5 妊婦歯科健康診査

	19歳以下(1)	20歳代(2)	30歳代(3)	40歳以上(4)	計(5)
対象者数(O1)	3	40	63	3	109
受診者数(O2)	0	3	9	0	12
むし歯等の 状況					
健全歯数(O3)		81	173		254
未処置歯数(O4)		1	6		7
処置歯数(O5)		7	76		83
現在歯数(O6)		89	255		344
要補綴歯数(O7)		1	3		4
欠損補綴歯数(O8)		0	15		15
歯周病の 状況					
CPITN=0(O9)					0
CPITN=1(10)					0
CPITN=2(11)					0
CPITN=3(12)					0
CPITN=4(13)					0
CPITN=未診査(14)					0
歯科保健 行動					
歯間部清掃用器具を使用している者(15)		1	5		6
定期的に歯石除去や歯面清掃を受けている者(16)		0	4		4
定期的に歯科検診を受けている者(17)		0	5		5
ときどき歯肉を自分で観察している者(18)		0	0		0

6 成人歯科健康診査(歯周病検診)

	20歳代(1)	30歳代(2)	40歳代(3)	50歳代(4)	60歳代(5)	70歳代(6)	80歳以上(7)
対象者数(O1)		222	242	170	392	393	
受診者数(O2)		0	2	0	1	1	
むし歯等の 状況							
健全歯数(O3)			30		27	8	
未処置歯数(O4)			6		0	0	
処置歯数(O5)			17		1	18	
現在歯数(O6)			53		28	26	
要補綴歯数(O7)			0		0	0	
欠損補綴歯数(O8)			1		0	1	
歯周病の 状況							
CPITN=0(O9)			1				
CPITN=1(10)					1		
CPITN=2(11)							
CPITN=3(12)			1			1	
CPITN=4(13)							
CPITN=未診査(14)							
歯科保健 行動							
歯間部清掃用器具を使用している者(15)			0		0	0	
定期的に歯石除去や歯面清掃を受けている者(16)			0		0	0	
定期的に歯科検診を受けている者(17)			0		0	0	
ときどき歯肉を自分で観察している者(18)			0		0	0	

市町村名 香取市

1 1歳6か月児歯科健康診査

対象者数 (1)	受診者数 (2)	むし歯のある者 (3)	むし歯の総数 (4)	フッ化物歯面塗布 を受けたことのある 者(5)	間食として甘味食 品・飲料を1日3回 以上飲食する習慣を 持つ者(6)	毎日保護者が仕上 げ磨きをする習慣 のある者(7)
427	412	5	14	60	48	378

2 2歳児歯科健康診査

対象者数 (1)	受診者数 (2)	むし歯のある者 (3)	むし歯の総数(4)	フッ化物歯面塗布 を受けたことのある 者(5)	間食として甘味食 品・飲料を1日3回 以上飲食する習慣を 持つ者(6)	毎日保護者が仕上 げ磨きをする習慣 のある者(7)
433	402	33	104	107	69	369

3 3歳児歯科健康診査

対象者数 (1)	受診者数 (2)	むし歯のある者 (3)	むし歯の総数(4)	フッ化物歯面塗布 を受けたことのある 者(5)	間食として甘味食 品・飲料を1日3回 以上飲食する習慣を 持つ者(6)	毎日保護者が仕上 げ磨きをする習慣 のある者(7)
432	405	72	253	200	61	373

4 保育所歯科健康診査

	対象者数(1)	受診者数(2)	むし歯のある者 (3)	むし歯の総数(4)	フッ化物歯面塗布 を受けたことのある 者(5)	間食として甘味食 品・飲料を1日3回 以上飲食する習慣を 持つ者(6)	毎日保護者が仕上 げ磨きをする習慣 のある者(7)
0歳児(O1)	38	38	0	0	1	4	24
1歳児(O2)	111	111	1	3	16	33	85
2歳児(O3)	147	147	7	15	42	60	117
3歳児(O4)	215	215	34	125	99	88	192
4歳児(O5)	237	237	67	216	135	95	210
5歳児(O6)	234	234	96	318	142	93	187

※市町村が実施主体となっている保育所歯科健康診査結果を記入。ただし、幼稚園・認定こども園・私立保育所については把握している範囲で記入すること。

5 妊婦歯科健康診査

	19歳以下(1)	20歳代(2)	30歳代(3)	40歳以上(4)	計(5)
対象者数(O1)	9	147	232	22	410
受診者数(O2)	1	19	45	5	70
むし歯等の 状況					
健全歯数(O3)	13	392	893	72	1,370
未処置歯数(O4)	4	19	34	0	57
処置歯数(O5)	15	135	361	74	585
現在歯数(O6)	32	546	1,288	146	2,012
要補綴歯数(O7)	0	0	0	0	0
欠損補綴歯数(O8)	0	0	0	0	0
歯周病の 状況					
CPITN=0(O9)	0	13	30	3	46
CPITN=1(10)	1	3	0	0	4
CPITN=2(11)	0	2	8	1	11
CPITN=3(12)	0	1	7	1	9
CPITN=4(13)	0	0	0	0	0
CPITN=未診査(14)	0	0	0	0	0
歯科保健 行動					
歯間部清掃器具を使用している者(15)	0	3	13	5	21
定期的に歯石除去や歯面清掃を受けている者(16)	1	1	9	1	12
定期的に歯科検診を受けている者(17)	1	2	9	1	13
ときどき歯肉を自分で観察している者(18)	0	12	16	3	31

6 成人歯科健康診査(歯周病検診)

	20歳代(1)	30歳代(2)	40歳代(3)	50歳代(4)	60歳代(5)	70歳代(6)	80歳以上(7)
対象者数(O1)			906	777	1181	1354	
受診者数(O2)			43	44	49	54	
むし歯等の 状況							
健全歯数(O3)			665	576	570	511	
未処置歯数(O4)			77	53	107	93	
処置歯数(O5)			465	609	590	649	
現在歯数(O6)			1,207	1,238	1,267	1,253	
要補綴歯数(O7)			0	0	0	0	
欠損補綴歯数(O8)			6	10	58	150	
歯周病の 状況							
CPITN=0(O9)			13	9	12	11	
CPITN=1(10)			1	3	2	7	
CPITN=2(11)			13	9	11	9	
CPITN=3(12)			15	21	20	21	
CPITN=4(13)			1	1	4	5	
CPITN=未診査(14)			0	1	0	1	
歯科保健 行動							
歯間部清掃器具を使用している者(15)			19	23	24	24	
定期的に歯石除去や歯面清掃を受けている者(16)			11	10	18	21	
定期的に歯科検診を受けている者(17)			11	9	17	21	
ときどき歯肉を自分で観察している者(18)			22	25	27	28	

市町村名 神崎町

1 1歳6か月児歯科健康診査

対象者数 (1)	受診者数 (2)	むし歯のある者 (3)	むし歯の総数 (4)	フッ化物歯面塗布 を受けたことのある 者(5)	間食として甘味食 品・飲料を1日3回 以上飲食する習慣を 持つ者(6)	毎日保護者が仕上 げ磨きをする習慣 のある者(7)
24	24	1	4	2	2	19

2 2歳児歯科健康診査

対象者数 (1)	受診者数 (2)	むし歯のある者 (3)	むし歯の総数(4)	フッ化物歯面塗布 を受けたことのある 者(5)	間食として甘味食 品・飲料を1日3回 以上飲食する習慣を 持つ者(6)	毎日保護者が仕上 げ磨きをする習慣 のある者(7)
30	29	4	12	7	6	28

3 3歳児歯科健康診査

対象者数 (1)	受診者数 (2)	むし歯のある者 (3)	むし歯の総数(4)	フッ化物歯面塗布 を受けたことのある 者(5)	間食として甘味食 品・飲料を1日3回 以上飲食する習慣を 持つ者(6)	毎日保護者が仕上 げ磨きをする習慣 のある者(7)
37	35	13	34	22	2	32

4 保育所歯科健康診査

	対象者数(1)	受診者数(2)	むし歯のある者 (3)	むし歯の総数(4)	フッ化物歯面塗布 を受けたことのある 者(5)	間食として甘味食 品・飲料を1日3回 以上飲食する習慣を 持つ者(6)	毎日保護者が仕上 げ磨きをする習慣 のある者(7)
0歳児(O1)	5	4	0	0	0	1	2
1歳児(O2)	8	8	0	0	2	3	6
2歳児(O3)	23	23	4	14	3	6	28
3歳児(O4)	33	33	6	10	15	10	20
4歳児(O5)	29	29	13	44	13	14	19
5歳児(O6)	36	36	11	30	18	13	22

※市町村が実施主体となっている保育所歯科健康診査結果を記入。ただし、幼稚園・認定こども園・私立保育所については把握している範囲で記入すること。

5 妊婦歯科健康診査

	19歳以下(1)	20歳代(2)	30歳代(3)	40歳以上(4)	計(5)	
対象者数(O1)						
受診者数(O2)						
むし歯等の 状況	健全歯数(O3)					
	未処置歯数(O4)					
	処置歯数(O5)					
	現在歯数(O6)					
	要補綴歯数(O7)					
	欠損補綴歯数(O8)					
	歯周病の 状況	歯状肉 況出血	BOP=0 (A)			
			BOP=1 (B)			
		BOP=9 (C)				
		BOP=X (D)				
の歯 状周 ポケット		PD=0 (E)				
		PD=1 (F)				
		PD=2 (G)				
		PD=9 (H)				
	PD=X (I)					
歯科保 健行 動	歯間部清掃器具を使用している者(15)					
	定期的に歯石除去や歯面清掃を受けている者(16)					
	定期的に歯科検診を受けている者(17)					
	ときどき歯肉を自分で観察している者(18)					

6 成人歯科健康診査(歯周病検診)

	20歳代(1)	30歳代(2)	40歳代(3)	50歳代(4)	60歳代(5)	70歳代(6)	80歳以上(7)	
対象者数(O1)			68	94	96	108		
受診者数(O2)			3	3	11	17		
むし歯 等の 状況	健全歯数(O3)		52	38	102	84		
	未処置歯数(O4)		12	12	16	24		
	処置歯数(O5)		23	35	159	280		
	現在歯数(O6)		87	85	277	388		
	要補綴歯数(O7)		0	0	2	28		
	欠損補綴歯数(O8)		2	0	25	56		
	歯周病の 状況	歯状肉 況出血	BOP=0 (J)		0	1	6	11
			BOP=1 (K)		3	2	4	6
		BOP=9 (L)		0	0	0	0	
		BOP=X (M)		0	0	1	0	
の歯 状周 ポケット		PD=0 (N)		1	0	5	9	
		PD=1 (O)		0	2	1	5	
		PD=2 (P)		2	1	4	3	
		PD=9 (Q)		0	0	0	0	
	PD=X (R)		0	0	1	0		
歯科保 健行 動	歯間部清掃器具を使用している者(15)		2	2	3	18		
	定期的に歯石除去や歯面清掃を受けている者(16)							
	定期的に歯科検診を受けている者(17)		1	0	4	17		
	ときどき歯肉を自分で観察している者(18)							

市町村名 多古町

1 1歳6か月児歯科健康診査

対象者数 (1)	受診者数 (2)	むし歯のある者 (3)	むし歯の総数 (4)	フッ化物歯面塗布 を受けたことのある 者(5)	間食として甘味食 品・飲料を1日3回 以上飲食する習慣を 持つ者(6)	毎日保護者が仕上 げ磨きをする習慣 のある者(7)
66	63	2	6	63	0	56

2 2歳児歯科健康診査

対象者数 (1)	受診者数 (2)	むし歯のある者 (3)	むし歯の総数(4)	フッ化物歯面塗布 を受けたことのある 者(5)	間食として甘味食 品・飲料を1日3回 以上飲食する習慣を 持つ者(6)	毎日保護者が仕上 げ磨きをする習慣 のある者(7)
98	92	7	10	92	0	88

3 3歳児歯科健康診査

対象者数 (1)	受診者数 (2)	むし歯のある者 (3)	むし歯の総数(4)	フッ化物歯面塗布 を受けたことのある 者(5)	間食として甘味食 品・飲料を1日3回 以上飲食する習慣を 持つ者(6)	毎日保護者が仕上 げ磨きをする習慣 のある者(7)
79	79	6	27	79	3	77

4 保育所歯科健康診査

	対象者数(1)	受診者数(2)	むし歯のある者 (3)	むし歯の総数(4)	フッ化物歯面塗布 を受けたことのある 者(5)	間食として甘味食 品・飲料を1日3回 以上飲食する習慣を 持つ者(6)	毎日保護者が仕上 げ磨きをする習慣 のある者(7)
0歳児(O1)							
1歳児(O2)							
2歳児(O3)							
3歳児(O4)							
4歳児(O5)							
5歳児(O6)							

※市町村が実施主体となっている保育所歯科健康診査結果を記入。ただし、幼稚園・認定こども園・私立保育所については把握している範囲で記入すること。

5 妊婦歯科健康診査

		19歳以下(1)	20歳代(2)	30歳代(3)	40歳以上(4)	計(5)
	対象者数(O1)	1	17	39	2	
	受診者数(O2)	0	4	7	0	
むし 歯等 の状 況	健全歯数(O3)		100	138		
	未処置歯数(O4)		10	1		
	処置歯数(O5)		16	52		
	現在歯数(O6)		126	191		
	要補綴歯数(O7)		0	2		
	欠損補綴歯数(O8)		0	2		
歯 周 病 の 状 況	歯 状 肉 出 血	BOP = 0 (A)				
		BOP = 1 (B)				
		BOP = 9 (C)				
		BOP = X (D)				
	の 歯 状 周 病 ポ ケ ッ ト	PD = 0 (E)				
PD = 1 (F)						
PD = 2 (G)						
PD = 9 (H)						
PD = X (I)						
歯 科 保 健 行 動	歯間部清掃器具を使用している者(15)		0	1		
	定期的に歯石除去や歯面清掃を受けている者(16)		0	0		
	定期的に歯科検診を受けている者(17)		1	1		
	ときどき歯肉を自分で観察している者(18)		2	3		

6 成人歯科健康診査(歯周病検診)

		20歳代(1)	30歳代(2)	40歳代(3)	50歳代(4)	60歳代(5)	70歳代(6)	80歳以上(7)
	対象者数(O1)		132	149	201	229		
	受診者数(O2)		5	10	12	20		
むし 歯等 の状 況	健全歯数(O3)		87	150	160	248		
	未処置歯数(O4)		2	5	7	5		
	処置歯数(O5)		54	131	160	261		
	現在歯数(O6)		143	286	327	514		
	要補綴歯数(O7)		0	0	0	0		
	欠損補綴歯数(O8)		0	0	0	0		
歯 周 病 の 状 況	歯 状 肉 出 血	BOP = 0 (J)		3	3	3	12	
		BOP = 1 (K)		2	7	9	8	
		BOP = 9 (L)		0	0	0	0	
		BOP = X (M)		0	0	0	0	
	の 歯 状 周 病 ポ ケ ッ ト	PD = 0 (N)		3	4	3	13	
		PD = 1 (O)		2	5	9	5	
		PD = 2 (P)		0	1	0	2	
		PD = 9 (Q)		0	0	0	0	
		PD = X (R)		0	0	0	0	
歯 科 保 健 行 動	歯間部清掃器具を使用している者(15)		1	6	3	9		
	定期的に歯石除去や歯面清掃を受けている者(16)							
	定期的に歯科検診を受けている者(17)		1	5	4	6		
	ときどき歯肉を自分で観察している者(18)							

市町村名 東 庄 町

1 1歳6か月児歯科健康診査

対象者数 (1)	受診者数 (2)	むし歯のある者 (3)	むし歯の総数 (4)	フッ化物歯面塗布 を受けたことのある 者(5)	間食として甘味食 品・飲料を1日3回 以上飲食する習慣を 持つ者(6)	毎日保護者が仕上 げ磨きをする習慣 のある者(7)
75	77	4	4	13	10	61

2 2歳児歯科健康診査

対象者数 (1)	受診者数 (2)	むし歯のある者 (3)	むし歯の総数(4)	フッ化物歯面塗布 を受けたことのある 者(5)	間食として甘味食 品・飲料を1日3回 以上飲食する習慣を 持つ者(6)	毎日保護者が仕上 げ磨きをする習慣 のある者(7)
71	62	8	20	12	11	52

3 3歳児歯科健康診査

対象者数 (1)	受診者数 (2)	むし歯のある者 (3)	むし歯の総数(4)	フッ化物歯面塗布 を受けたことのある 者(5)	間食として甘味食 品・飲料を1日3回 以上飲食する習慣を 持つ者(6)	毎日保護者が仕上 げ磨きをする習慣 のある者(7)
80	80	8	28	34	7	74

4 保育所歯科健康診査

	対象者数(1)	受診者数(2)	むし歯のある者 (3)	むし歯の総数(4)	フッ化物歯面塗布 を受けたことのある 者(5)	間食として甘味食 品・飲料を1日3回 以上飲食する習慣を 持つ者(6)	毎日保護者が仕上 げ磨きをする習慣 のある者(7)
0歳児(O1)							
1歳児(O2)							
2歳児(O3)							
3歳児(O4)							
4歳児(O5)							
5歳児(O6)							

※市町村が実施主体となっている保育所歯科健康診査結果を記入。ただし、幼稚園・認定こども園・私立保育所については把握している範囲で記入すること。

5 妊婦歯科健康診査

	19歳以下(1)	20歳代(2)	30歳代(3)	40歳以上(4)	計(5)
対象者数(O1)	0	10	16	2	28
受診者数(O2)	0	4	5	1	10
むし歯等の 状況					
健全歯数(O3)		85	72	21	178
未処置歯数(O4)		5	6	2	13
処置歯数(O5)		22	64	5	91
現在歯数(O6)		112	142	28	282
要補綴歯数(O7)		4	6	0	10
欠損補綴歯数(O8)		0	2	0	2
歯周病の 状況					
CPITN=0(O9)		1	1	0	2
CPITN=1(10)		0	0	0	0
CPITN=2(11)		2	4	0	6
CPITN=3(12)		1	0	1	2
CPITN=4(13)		0	0	0	0
CPITN=未診査(14)		0	0	0	0
歯科保健 行動					
歯間部清掃用器具を使用している者(15)		0	2	1	3
定期的に歯石除去や歯面清掃を受けている者(16)					
定期的に歯科検診を受けている者(17)					
ときどき歯肉を自分で観察している者(18)					

6 成人歯科健康診査(歯周病検診)

	20歳代(1)	30歳代(2)	40歳代(3)	50歳代(4)	60歳代(5)	70歳代(6)	80歳以上(7)
対象者数(O1)		133	355				
受診者数(O2)		8	11				
むし歯等の 状況							
健全歯数(O3)		121	153				
未処置歯数(O4)		13	19				
処置歯数(O5)		93	149				
現在歯数(O6)		227	321				
要補綴歯数(O7)		4	7				
欠損補綴歯数(O8)		1	1				
歯周病の 状況							
CPITN=0(O9)		1	2				
CPITN=1(10)		1	1				
CPITN=2(11)		3	7				
CPITN=3(12)		3	1				
CPITN=4(13)		0	0				
CPITN=未診査(14)		0	0				
歯科保健 行動							
歯間部清掃用器具を使用している者(15)		2	3				
定期的に歯石除去や歯面清掃を受けている者(16)							
定期的に歯科検診を受けている者(17)							
ときどき歯肉を自分で観察している者(18)							

市町村名 銚子市

1 1歳6か月児歯科健康診査

対象者数 (1)	受診者数 (2)	むし歯のある者 (3)	むし歯の総数 (4)	フッ化物歯面塗布 を受けたことのある 者(5)	間食として甘味食 品・飲料を1日3回 以上飲食する習慣を 持つ者(6)	毎日保護者が仕上 げ磨きをする習慣 のある者(7)
263	254	2	2		5	231

2 2歳児歯科健康診査

対象者数 (1)	受診者数 (2)	むし歯のある者 (3)	むし歯の総数(4)	フッ化物歯面塗布 を受けたことのある 者(5)	間食として甘味食 品・飲料を1日3回 以上飲食する習慣を 持つ者(6)	毎日保護者が仕上 げ磨きをする習慣 のある者(7)

3 3歳児歯科健康診査

対象者数 (1)	受診者数 (2)	むし歯のある者 (3)	むし歯の総数(4)	フッ化物歯面塗布 を受けたことのある 者(5)	間食として甘味食 品・飲料を1日3回 以上飲食する習慣を 持つ者(6)	毎日保護者が仕上 げ磨きをする習慣 のある者(7)
281	265	55	184	206	6	241

4 保育所歯科健康診査 ※フッ化物歯面塗布、間食、仕上げ磨きについては、1保育所のみ回答

	対象者数(1)	受診者数(2)	むし歯のある者 (3)	むし歯の総数(4)	フッ化物歯面塗布 を受けたことのある 者(5)	間食として甘味食 品・飲料を1日3回 以上飲食する習慣を 持つ者(6)	毎日保護者が仕上 げ磨きをする習慣 のある者(7)
0歳児(O1)							
1歳児(O2)							
2歳児(O3)		71	67	5	19	15	5
3歳児(O4)		67	67	14	42	5	3
4歳児(O5)		91	91	41	161	14	6
5歳児(O6)		75	72	25	120	6	4

※市町村が実施主体となっている保育所歯科健康診査結果を記入。ただし、幼稚園・認定こども園・私立保育所については把握している範囲で記入すること。

5 妊婦歯科健康診査

	19歳以下(1)	20歳代(2)	30歳代(3)	40歳以上(4)	計(5)		
対象者数(O1)		92	132	15	239		
受診者数(O2)		5	17	3	25		
むし歯等の 状況	健全歯数(O3)		131	335	53	519	
	未処置歯数(O4)		1	9	7	17	
	処置歯数(O5)		11	130	28	169	
	現在歯数(O6)		143	474	88	705	
	要補綴歯数(O7)		0	0	0	0	
	欠損補綴歯数(O8)		0	0	0	0	
	歯周病の 状況	CPITN=0 (O9)		5	10	0	15
		CPITN=1 (10)		0	3	1	4
CPITN=2 (11)			0	2	1	3	
CPITN=3 (12)			0	2	1	3	
CPITN=4 (13)			0	0	0	0	
CPITN=未診査 (14)							
歯科保健 行動	歯間部清掃器具を使用している者(15)		2	8	0	10	
	定期的に歯石除去や歯面清掃を受けている者(16)		3	5	0	8	
	定期的に歯科検診を受けている者(17)		2	3	0	5	
	ときどき歯肉を自分で観察している者(18)		2	0	0	2	

6 成人歯科健康診査(歯周病検診)

	20歳代(1)	30歳代(2)	40歳代(3)	50歳代(4)	60歳代(5)	70歳代(6)	80歳以上(7)	
対象者数(O1)			673	591	628	5,184		
受診者数(O2)			9	11	9	32		
むし歯等の 状況	健全歯数(O3)		140	149	119	311		
	未処置歯数(O4)		3	20	12	26		
	処置歯数(O5)		113	124	114	392		
	現在歯数(O6)		256	293	245	729		
	要補綴歯数(O7)		0	7	4	8		
	欠損補綴歯数(O8)		0	11	12	125		
	歯周病の 状況	歯 状 肉 況 出 血	BOP=0 (A)		6	4	2	11
			BOP=1 (B)		3	4	6	3
BOP=9 (C)				0	0	0	0	
BOP=X (D)				0	3	1	18	
の 歯 状 周 病 ポ ケ ット		PD=0 (E)		7	5	2	11	
		PD=1 (F)		2	2	4	3	
		PD=2 (G)		0	1	2	0	
		PD=9 (H)		0	0	0	0	
		PD=X (I)		0	3	1	18	
歯科保健 行動	歯間部清掃器具を使用している者(15)		4	6	5	15		
	定期的に歯石除去や歯面清掃を受けている者(16)		2	2	2	4		
	定期的に歯科検診を受けている者(17)		2	2	4	5		
	ときどき歯肉を自分で観察している者(18)		2	0	1	1		

市町村名 旭 市

1 1歳6か月児歯科健康診査

対象者数 (1)	受診者数 (2)	むし歯のある者 (3)	むし歯の総数 (4)	フッ化物歯面塗布 を受けたことのある 者(5)	間食として甘味食 品・飲料を1日3回 以上飲食する習慣を 持つ者(6)	毎日保護者が仕上 げ磨きをする習慣 のある者(7)
469	472	5	12			445

2 2歳児歯科健康診査

対象者数 (1)	受診者数 (2)	むし歯のある者 (3)	むし歯の総数(4)	フッ化物歯面塗布 を受けたことのある 者(5)	間食として甘味食 品・飲料を1日3回 以上飲食する習慣を 持つ者(6)	毎日保護者が仕上 げ磨きをする習慣 のある者(7)
496	477	43	132	101		474

3 3歳児歯科健康診査

対象者数 (1)	受診者数 (2)	むし歯のある者 (3)	むし歯の総数(4)	フッ化物歯面塗布 を受けたことのある 者(5)	間食として甘味食 品・飲料を1日3回 以上飲食する習慣を 持つ者(6)	毎日保護者が仕上 げ磨きをする習慣 のある者(7)
490	475	97	304	434		471

4 保育所歯科健康診査

	対象者数(1)	受診者数(2)	むし歯のある者 (3)	むし歯の総数(4)	フッ化物歯面塗布 を受けたことのある 者(5)	間食として甘味食 品・飲料を1日3回 以上飲食する習慣を 持つ者(6)	毎日保護者が仕上 げ磨きをする習慣 のある者(7)
0歳児(O1)		472*					
1歳児(O2)			45	137			
2歳児(O3)							
3歳児(O4)		460	123	449			
4歳児(O5)		541	225	971			
5歳児(O6)		495	230	1,082			

※市町村が実施主体となっている保育所歯科健康診査結果を記入。ただし、幼稚園・認定こども園・私立保育所については把握している範囲で記入すること。

5 妊婦歯科健康診査

		19歳以下(1)	20歳代(2)	30歳代(3)	40歳以上(4)	計(5)	
対象者数(O1)							
受診者数(O2)			4	10	1	15	
むし歯等の 状況	健全歯数(O3)		89	181	13	283	
	未処置歯数(O4)		4	1	2	7	
	処置歯数(O5)		20	100	14	134	
	現在歯数(O6)		113	282	29	424	
	要補綴歯数(O7)		0	0	0	0	
	欠損補綴歯数(O8)		0	1	0	1	
	歯周病の 状況	歯 状肉 況出 血	BOP = 0 (A)				
			BOP = 1 (B)				
BOP = 9 (C)							
BOP = X (D)							
の歯 状周 況ポ ケット		PD = 0 (E)					
		PD = 1 (F)					
歯科保 健行 動	歯間部清掃器具を使用している者(15)		1	4	1	6	
	定期的に歯石除去や歯面清掃を受けている者(16)						
	定期的に歯科検診を受けている者(17)						
	ときどき歯肉を自分で観察している者(18)						

6 成人歯科健康診査(歯周病検診)

		20歳代(1)	30歳代(2)	40歳代(3)	50歳代(4)	60歳代(5)	70歳代(6)	80歳以上(7)
対象者数(O1)				753	895	925	1,202	
受診者数(O2)				66	66	58	41	
むし歯等の 状況	健全歯数(O3)			1,062	776	643	369	
	未処置歯数(O4)			68	44	59	29	
	処置歯数(O5)			729	999	737	594	
	現在歯数(O6)			1,859	1,819	1,439	992	
	要補綴歯数(O7)			9	20	34	31	
	欠損補綴歯数(O8)			12	33	106	98	
歯周病の 状況	歯 状肉 況出 血	BOP = 0 (J)		22	19	12	13	
		BOP = 1 (K)		44	47	46	28	
		BOP = 9 (L)		0	0	0	0	
		BOP = X (M)		0	0	0	0	
	の歯 状周 況ポ ケット	PD = 0 (N)		33	27	24	16	
		PD = 1 (O)		30	34	27	20	
		PD = 2 (P)		3	5	7	5	
		PD = 9 (Q)		0	0	0	0	
歯科保 健行 動	歯間部清掃器具を使用している者(15)			32	22	27	16	
	定期的な歯石除去や歯面清掃を受けている者(16)			11	9	7	7	
	定期的な歯科検診を受けている者(17)			15	8	9	8	
	ときどき歯肉を自分で観察している者(18)			34	23	19	13	

※保育園児のむし歯の状況データより除く

市町村名 匝瑳市

1 1歳6か月児歯科健康診査

対象者数 (1)	受診者数 (2)	むし歯のある者 (3)	むし歯の総数 (4)	フッ化物歯面塗布 を受けたことのある 者(5)	間食として甘味食 品・飲料を1日3回 以上飲食する習慣を 持つ者(6)	毎日保護者が仕上 げ磨きをする習慣 のある者(7)
205	195	2	3	191	28	177

2 2歳児歯科健康診査

対象者数 (1)	受診者数 (2)	むし歯のある者 (3)	むし歯の総数(4)	フッ化物歯面塗布 を受けたことのある 者(5)	間食として甘味食 品・飲料を1日3回 以上飲食する習慣を 持つ者(6)	毎日保護者が仕上 げ磨きをする習慣 のある者(7)
233	210	12	46	209	42	195

3 3歳児歯科健康診査

対象者数 (1)	受診者数 (2)	むし歯のある者 (3)	むし歯の総数(4)	フッ化物歯面塗布 を受けたことのある 者(5)	間食として甘味食 品・飲料を1日3回 以上飲食する習慣を 持つ者(6)	毎日保護者が仕上 げ磨きをする習慣 のある者(7)
251	229	30	75	226	39	217

4 保育所歯科健康診査

	対象者数(1)	受診者数(2)	むし歯のある者 (3)	むし歯の総数(4)	フッ化物歯面塗布 を受けたことのある 者(5)	間食として甘味食 品・飲料を1日3回 以上飲食する習慣を 持つ者(6)	毎日保護者が仕上 げ磨きをする習慣 のある者(7)
0歳児(O1)	0	0	0	0			
1歳児(O2)	0	0	0	0			
2歳児(O3)	39	39	0	0			
3歳児(O4)	42	40	8	23			
4歳児(O5)	52	49	10	22			
5歳児(O6)	58	55	26	107			

※市町村が実施主体となっている保育所歯科健康診査結果を記入。ただし、幼稚園・認定こども園・私立保育所については把握している範囲で記入すること。

5 妊婦歯科健康診査

		19歳以下(1)	20歳代(2)	30歳代(3)	40歳以上(4)	計(5)	
対象者数(O1)		5	82	80	1	168	
受診者数(O2)		0	8	16	3	27	
むし 歯 等 の 状 況	健全歯数(O3)	0	187	287	58	532	
	未処置歯数(O4)	0	7	14	1	22	
	処置歯数(O5)	0	34	158	19	211	
	現在歯数(O6)	0	228	459	78	765	
	要補綴歯数(O7)	0	0	0	0	0	
	欠損補綴歯数(O8)	0	0	1	0	1	
	歯 周 病 の 状 況	CPITN=0(O9)	0	4	2	1	7
		CPITN=1(10)	0	3	9	0	12
CPITN=2(11)		0	1	4	1	6	
CPITN=3(12)		0	0	1	1	2	
CPITN=4(13)		0	0	0	0	0	
CPITN=未診査(14)		0	0	0	0	0	
歯 科 保 健 行 動	歯間部清掃用器具を使用している者(15)	0	2	3	1	6	
	定期的に歯石除去や歯面清掃を受けている者(16)	0	6	2	1	9	
	定期的に歯科検診を受けている者(17)	0	4	0	1	5	
	ときどき歯肉を自分で観察している者(18)	0	1	3	1	5	

6 成人歯科健康診査(歯周病検診)

		20歳代(1)	30歳代(2)	40歳代(3)	50歳代(4)	60歳代(5)	70歳代(6)	80歳以上(7)	
対象者数(O1)				417	482	552	723		
受診者数(O2)				21	36	42	51		
むし 歯 等 の 状 況	健全歯数(O3)			319	414	465	450		
	未処置歯数(O4)			16	28	28	54		
	処置歯数(O5)			261	532	587	697		
	現在歯数(O6)			596	974	1,080	1,201		
	要補綴歯数(O7)			4	16	52	81		
	欠損補綴歯数(O8)			4	33	70	160		
	歯 周 病 の 状 況	CPITN=0(O9)			1	4	6	5	
		CPITN=1(10)			1	1	1	6	
CPITN=2(11)				9	13	14	9		
CPITN=3(12)				10	15	19	26		
CPITN=4(13)				0	3	2	5		
CPITN=未診査(14)				0	0	0	0		
歯 科 保 健 行 動	歯間部清掃用器具を使用している者(15)			11	16	17	26		
	定期的に歯石除去や歯面清掃を受けている者(16)			4	13	14	15		
	定期的に歯科検診を受けている者(17)			6	12	13	16		
	ときどき歯肉を自分で観察している者(18)			9	22	27	29		



市町村名 東金市

1 1歳6か月児歯科健康診査

対象者数 (1)	受診者数 (2)	むし歯のある者 (3)	むし歯の総数 (4)	フッ化物歯面塗布を受けたことのある者 (5)	間食として甘味食品・飲料を1日3回以上飲食する習慣を持つ者 (6)	毎日保護者が仕上げ磨きをする習慣のある者 (7)
390	382	5	10	368	55	358

2 2歳児歯科健康診査

対象者数 (1)	受診者数 (2)	むし歯のある者 (3)	むし歯の総数 (4)	フッ化物歯面塗布を受けたことのある者 (5)	間食として甘味食品・飲料を1日3回以上飲食する習慣を持つ者 (6)	毎日保護者が仕上げ磨きをする習慣のある者 (7)
423	390	37	116	384	42	373

3 3歳児歯科健康診査

対象者数 (1)	受診者数 (2)	むし歯のある者 (3)	むし歯の総数 (4)	フッ化物歯面塗布を受けたことのある者 (5)	間食として甘味食品・飲料を1日3回以上飲食する習慣を持つ者 (6)	毎日保護者が仕上げ磨きをする習慣のある者 (7)
404	389	98	309	387	40	371

4 保育所歯科健康診査

	対象者数 (1)	受診者数 (2)	むし歯のある者 (3)	むし歯の総数 (4)	フッ化物歯面塗布を受けたことのある者 (5)	間食として甘味食品・飲料を1日3回以上飲食する習慣を持つ者 (6)	毎日保護者が仕上げ磨きをする習慣のある者 (7)
0歳児 (O1)	8	7	0	0			
1歳児 (O2)	44	44	0	0			
2歳児 (O3)	96	80	5	10			
3歳児 (O4)	350	329	84	208			
4歳児 (O5)	427	401	150	430			
5歳児 (O6)	402	386	176	462			

※市町村が実施主体となっている保育所歯科健康診査結果を記入。ただし、幼稚園・認定こども園・私立保育所については把握している範囲で記入すること。

5 妊婦歯科健康診査

		19歳以下 (1)	20歳代 (2)	30歳代 (3)	40歳以上 (4)	計 (5)	
対象者数 (O1)							
受診者数 (O2)							
むし歯等の状況	健全歯数 (O3)						
	未処置歯数 (O4)						
	処置歯数 (O5)						
	現在歯数 (O6)						
	要補綴歯数 (O7)						
	欠損補綴歯数 (O8)						
	歯周病の状況	歯状肉況出血	BOP = 0 (A)				
			BOP = 1 (B)				
BOP = 9 (C)							
BOP = X (D)							
の歯状周ポケット		PD = 0 (E)					
		PD = 1 (F)					
		PD = 2 (G)					
		PD = 9 (H)					
	PD = X (I)						
歯科保健行動	歯間部清掃器具を使用している者 (I5)						
	定期的に歯石除去や歯面清掃を受けている者 (I6)						
	定期的に歯科検診を受けている者 (I7)						
	ときどき歯肉を自分で観察している者 (I8)						

6 成人歯科健康診査(歯周病検診)

		20歳代 (1)	30歳代 (2)	40歳代 (3)	50歳代 (4)	60歳代 (5)	70歳代 (6)	80歳以上 (7)		
対象者数 (O1)		6,795	6,462	8,222	7,843	9,816	6,594	4,353		
受診者数 (O2)		2	16	30	34	83	70	12		
むし歯等の状況	健全歯数 (O3)	53	334	488	421	930	754	73		
	未処置歯数 (O4)	2	5	14	20	89	50	21		
	処置歯数 (O5)	5	123	332	487	1,076	925	115		
	現在歯数 (O6)	60	462	834	928	2,095	1,729	209		
	要補綴歯数 (O7)	0	0	5	15	27	24	5		
	欠損補綴歯数 (O8)	0	1	6	15	175	215	102		
	歯周病の状況	歯状肉況出血	BOP = 0 (J)	1	4	7	7	13	15	5
			BOP = 1 (K)	1	12	23	27	69	54	7
BOP = 9 (L)			0	0	0	0	0	0	0	
BOP = X (M)			0	0	0	0	1	1	0	
の歯状周ポケット		PD = 0 (N)	1	3	11	10	19	20	6	
		PD = 1 (O)	1	12	19	19	46	33	4	
		PD = 2 (P)	0	1	0	5	17	16	2	
		PD = 9 (Q)	0	0	0	0	0	0	0	
	PD = X (R)	0	0	0	0	1	1	0		
歯科保健行動	歯間部清掃器具を使用している者 (I5)	1	9	14	17	39	42	6		
	定期的に歯石除去や歯面清掃を受けている者 (I6)	0	8	10	11	32	38	6		
	定期的に歯科検診を受けている者 (I7)	0	9	11	13	36	32	5		
	ときどき歯肉を自分で観察している者 (I8)	2	8	15	16	40	30	7		

市町村名 山武市

1 1歳6か月児歯科健康診査

対象者数 (1)	受診者数 (2)	むし歯のある者 (3)	むし歯の総数 (4)	フッ化物歯面塗布 を受けたことのある 者(5)	間食として甘味食 品・飲料を1日3回 以上飲食する習慣を 持つ者(6)	毎日保護者が仕上 げ磨きをする習慣 のある者(7)
270	254	3	7	242	41	220

2 2歳児歯科健康診査

対象者数 (1)	受診者数 (2)	むし歯のある者 (3)	むし歯の総数(4)	フッ化物歯面塗布 を受けたことのある 者(5)	間食として甘味食 品・飲料を1日3回 以上飲食する習慣を 持つ者(6)	毎日保護者が仕上 げ磨きをする習慣 のある者(7)
259	247	22	57	245	27	223

3 3歳児歯科健康診査

対象者数 (1)	受診者数 (2)	むし歯のある者 (3)	むし歯の総数(4)	フッ化物歯面塗布 を受けたことのある 者(5)	間食として甘味食 品・飲料を1日3回 以上飲食する習慣を 持つ者(6)	毎日保護者が仕上 げ磨きをする習慣 のある者(7)
301	284	47	162	283	26	266

4 保育所歯科健康診査

	対象者数(1)	受診者数(2)	むし歯のある者 (3)	むし歯の総数(4)	フッ化物歯面塗布 を受けたことのある 者(5)	間食として甘味食 品・飲料を1日3回 以上飲食する習慣を 持つ者(6)	毎日保護者が仕上 げ磨きをする習慣 のある者(7)
0歳児(O1)	37	33	0	0			
1歳児(O2)	103	96	3	8			
2歳児(O3)	126	125	10	26			
3歳児(O4)	269	264	44	145			
4歳児(O5)	252	246	58	297			
5歳児(O6)	293	290	88	400			

※市町村が実施主体となっている保育所歯科健康診査結果を記入。ただし、幼稚園・認定こども園・私立保育所については把握している範囲で記入すること。

5 妊婦歯科健康診査

		19歳以下(1)	20歳代(2)	30歳代(3)	40歳以上(4)	計(5)	
対象者数(O1)		12	55	76	3	146	
受診者数(O2)		1	14	35	5	55	
むし 歯 等 の 状 況	健全歯数(O3)	22	302	595	85	1,004	
	未処置歯数(O4)	6	29	24	4	63	
	処置歯数(O5)	0	78	372	52	502	
	現在歯数(O6)	28	409	991	141	1,569	
	要補綴歯数(O7)	0	0	3	0	3	
	欠損補綴歯数(O8)	0	1	16	0	17	
	歯 周 病 の 状 況	歯 状 肉 出 血	BOP=0 (A)				
			BOP=1 (B)				
BOP=9 (C)							
BOP=X (D)							
の 歯 状 周 病 ポ ケ ット		PD=0 (E)					
		PD=1 (F)					
		PD=2 (G)					
		PD=9 (H)					
歯 科 保 健 行 動	歯間部清掃用具を使用している者(15)	0	1	13	1	15	
	定期的に歯石除去や歯面清掃を受けている者(16)	0	1	8	0	9	
	定期的に歯科検診を受けている者(17)	0	1	7	0	8	
	ときどき歯肉を自分で観察している者(18)	1	13	23	3	40	

6 成人歯科健康診査(歯周病検診)

		20歳代(1)	30歳代(2)	40歳代(3)	50歳代(4)	60歳代(5)	70歳代(6)	80歳以上(7)		
対象者数(O1)		4,833	5,083	7,037	7,306	9,692	6,712	4,955		
受診者数(O2)		0	0	20	18	40	28	6		
むし 歯 等 の 状 況	健全歯数(O3)	0	0	340	266	487	289	43		
	未処置歯数(O4)	0	0	6	6	15	8	5		
	処置歯数(O5)	0	0	229	226	519	357	66		
	現在歯数(O6)	0	0	575	498	1,021	654	114		
	要補綴歯数(O7)	0	0	1	7	20	19	9		
	欠損補綴歯数(O8)	0	0	1	13	81	117	42		
	歯 周 病 の 状 況	歯 状 肉 出 血	BOP=0 (J)	0	0	15	15	30	21	4
			BOP=1 (K)	0	0	5	3	10	6	2
BOP=9 (L)			0	0	0	0	0	0	0	
BOP=X (M)			0	0	0	0	0	0	0	
の 歯 状 周 病 ポ ケ ット		PD=0 (N)	0	0	15	12	24	19	4	
		PD=1 (O)	0	0	5	5	15	7	1	
		PD=2 (P)	0	0	0	1	1	1	1	
		PD=9 (Q)	0	0	0	0	0	0	0	
PD=X (R)	0	0	0	0	0	0	0			
歯 科 保 健 行 動	歯間部清掃用具を使用している者(15)	0	0	4	7	16	13	3		
	定期的に歯石除去や歯面清掃を受けている者(16)	0	0	7	3	6	15	2		
	定期的に歯科検診を受けている者(17)	0	0	7	2	7	12	1		
	ときどき歯肉を自分で観察している者(18)	0	0	8	4	11	7	2		

市町村名 大網白里市

1 1歳6か月児歯科健康診査

対象者数 (1)	受診者数 (2)	むし歯のある者 (3)	むし歯の総数 (4)	フッ化物歯面塗布 を受けたことのある 者(5)	間食として甘味食 品・飲料を1日3回 以上飲食する習慣を 持つ者(6)	毎日保護者が仕上 げ磨きをする習慣 のある者(7)
297	288	5	13	14	28	249

2 2歳児歯科健康診査

対象者数 (1)	受診者数 (2)	むし歯のある者 (3)	むし歯の総数(4)	フッ化物歯面塗布 を受けたことのある 者(5)	間食として甘味食 品・飲料を1日3回 以上飲食する習慣を 持つ者(6)	毎日保護者が仕上 げ磨きをする習慣 のある者(7)
341	278	13	44	245	37	259

3 3歳児歯科健康診査

対象者数 (1)	受診者数 (2)	むし歯のある者 (3)	むし歯の総数(4)	フッ化物歯面塗布 を受けたことのある 者(5)	間食として甘味食 品・飲料を1日3回 以上飲食する習慣を 持つ者(6)	毎日保護者が仕上 げ磨きをする習慣 のある者(7)
345	332	52	199	306	25	283

4 保育所歯科健康診査

	対象者数(1)	受診者数(2)	むし歯のある者 (3)	むし歯の総数(4)	フッ化物歯面塗布 を受けたことのある 者(5)	間食として甘味食 品・飲料を1日3回 以上飲食する習慣を 持つ者(6)	毎日保護者が仕上 げ磨きをする習慣 のある者(7)
0歳児(O1)	32	27	0	0			
1歳児(O2)	77	77	2	4			
2歳児(O3)	99	94	3	13			
3歳児(O4)	367	356	39	122			
4歳児(O5)	336	317	59	274			
5歳児(O6)	399	387	123	523			

※市町村が実施主体となっている保育所歯科健康診査結果を記入。ただし、幼稚園・認定こども園・私立保育所については把握している範囲で記入すること。

5 妊婦歯科健康診査

		19歳以下(1)	20歳代(2)	30歳代(3)	40歳以上(4)	計(5)		
対象者数(O1)		4	108	123	7	242		
受診者数(O2)		0	13	20	0	33		
むし歯等の 状況	健全歯数(O3)	0	311	422	0	733		
	未処置歯数(O4)	0	12	18	0	30		
	処置歯数(O5)	0	47	136	0	183		
	現在歯数(O6)	0	370	576	0	946		
	要補綴歯数(O7)	0	0	5	0	5		
	欠損補綴歯数(O8)	0	0	0	0	0		
	歯周病の 状況	歯 状 肉 況 出 血	BOP=0 (A)	0	4	4	0	8
			BOP=1 (B)	0	9	16	0	25
BOP=9 (C)			0	0	0	0	0	
BOP=X (D)			0	0	0	0	0	
の 歯 状 周 病 ポ ケ ット		PD=0 (E)	0	5	12	0	17	
		PD=1 (F)	0	8	8	0	16	
		PD=2 (G)	0	0	0	0	0	
		PD=9 (H)	0	0	0	0	0	
		PD=X (I)	0	0	0	0	0	
		歯 科 保 健 行 動	歯間部清掃用器具を使用している者(15)	0	6	11	0	17
定期的に歯石除去や歯面清掃を受けている者(16)	0		4	5	0	9		
定期的に歯科検診を受けている者(17)	0		4	5	0	9		
ときどき歯肉を自分で観察している者(18)	0		6	9	0	15		

6 成人歯科健康診査(歯周病検診)

		20歳代(1)	30歳代(2)	40歳代(3)	50歳代(4)	60歳代(5)	70歳代(6)	80歳以上(7)		
対象者数(O1)		489	462	653	579	758	810			
受診者数(O2)		1	5	3	2	10	20	3		
むし歯等の 状況	健全歯数(O3)	22	109	66	25	139	229	33		
	未処置歯数(O4)	2	0	3	14	0	9	5		
	処置歯数(O5)	4	32	19	10	134	246	36		
	現在歯数(O6)	28	141	88	49	273	484	74		
	要補綴歯数(O7)	0	0	0	7	5	18	4		
	欠損補綴歯数(O8)	0	0	0	0	4	69	10		
	歯周病の 状況	歯 状 肉 況 出 血	BOP=0 (J)	0	2	0	0	3	8	0
			BOP=1 (K)	1	3	3	2	7	11	3
BOP=9 (L)			0	0	0	0	0	0	0	
BOP=X (M)			0	0	0	0	0	1	0	
の 歯 状 周 病 ポ ケ ット		PD=0 (N)	1	5	2	0	0	8	1	
		PD=1 (O)	0	0	1	1	8	8	2	
		PD=2 (P)	0	0	0	1	2	3	0	
		PD=9 (Q)	0	0	0	0	0	0	0	
		PD=X (R)	0	0	0	0	0	1	0	
		歯 科 保 健 行 動	歯間部清掃用器具を使用している者(15)	0	5	2	1	8	11	2
定期的に歯石除去や歯面清掃を受けている者(16)	0		0	0	0	7	14	2		
定期的に歯科検診を受けている者(17)	0		0	0	0	6	10	1		
ときどき歯肉を自分で観察している者(18)	1		2	2	0	6	9	2		

市町村名 九十九里町

1 1歳6か月児歯科健康診査

対象者数 (1)	受診者数 (2)	むし歯のある者 (3)	むし歯の総数 (4)	フッ化物歯面塗布 を受けたことのある 者(5)	間食として甘味食 品・飲料を1日3回 以上飲食する習慣を 持つ者(6)	毎日保護者が仕上 げ磨きをする習慣 のある者(7)
75	65	2	7			60

2 2歳児歯科健康診査

対象者数 (1)	受診者数 (2)	むし歯のある者 (3)	むし歯の総数(4)	フッ化物歯面塗布 を受けたことのある 者(5)	間食として甘味食 品・飲料を1日3回 以上飲食する習慣を 持つ者(6)	毎日保護者が仕上 げ磨きをする習慣 のある者(7)
69	55	5	10	6		55

3 3歳児歯科健康診査

対象者数 (1)	受診者数 (2)	むし歯のある者 (3)	むし歯の総数(4)	フッ化物歯面塗布 を受けたことのある 者(5)	間食として甘味食 品・飲料を1日3回 以上飲食する習慣を 持つ者(6)	毎日保護者が仕上 げ磨きをする習慣 のある者(7)
66	61	13	58	31		59

4 保育所歯科健康診査

	対象者数(1)	受診者数(2)	むし歯のある者 (3)	むし歯の総数(4)	フッ化物歯面塗布 を受けたことのある 者(5)	間食として甘味食 品・飲料を1日3回 以上飲食する習慣を 持つ者(6)	毎日保護者が仕上 げ磨きをする習慣 のある者(7)
0歳児(O1)	3	3	0	0			
1歳児(O2)	14	14	0	0			
2歳児(O3)	19	19	4	11			
3歳児(O4)	61	56	14	66			
4歳児(O5)	72	72	23	132			
5歳児(O6)	84	84	37	103			

※市町村が実施主体となっている保育所歯科健康診査結果を記入。ただし、幼稚園・認定こども園・私立保育所については把握している範囲で記入すること。

5 妊婦歯科健康診査

		19歳以下(1)	20歳代(2)	30歳代(3)	40歳以上(4)	計(5)	
対象者数(O1)							
受診者数(O2)							
むし歯等の 状況	健全歯数(O3)						
	未処置歯数(O4)						
	処置歯数(O5)						
	現在歯数(O6)						
	要補綴歯数(O7)						
	欠損補綴歯数(O8)						
	歯周病の 状況	歯 状 肉 況 出 血	BOP=0 (A)				
			BOP=1 (B)				
BOP=9 (C)							
BOP=X (D)							
の 歯 状 周 況 ポ ケ ッ ト		PD=0 (E)					
		PD=1 (F)					
		PD=2 (G)					
		PD=9 (H)					
歯 科 保 健 行 動	歯間部清掃用器具を使用している者(15)						
	定期的に歯石除去や歯面清掃を受けている者(16)						
	定期的に歯科検診を受けている者(17)						
	ときどき歯肉を自分で観察している者(18)						

6 成人歯科健康診査(歯周病検診)

		20歳代(1)	30歳代(2)	40歳代(3)	50歳代(4)	60歳代(5)	70歳代(6)	80歳以上(7)	
対象者数(O1)				2,140	2,051	3,046	1,061	1,804	
受診者数(O2)				85	74	222	267	124	
むし歯等の 状況	健全歯数(O3)			1,297	999	2,613	2,531	627	
	未処置歯数(O4)			67	39	60	110	62	
	処置歯数(O5)			949	880	2,524	2,531	1,165	
	現在歯数(O6)			2,313	1,918	5,197	5,172	1,854	
	要補綴歯数(O7)			24	37	176	206	152	
	欠損補綴歯数(O8)			46	107	719	1,730	1,560	
	歯周病の 状況	歯 状 肉 況 出 血	BOP=0 (J)			12*	6*	8*	19*
			BOP=1 (K)			3*	2*	1*	10*
BOP=9 (L)					0	0	0	0	
BOP=X (M)					0	0	0	0	
の 歯 状 周 況 ポ ケ ッ ト		PD=0 (N)			10*	4*	7*	7*	
		PD=1 (O)			5*	4*	2*	16*	
		PD=2 (P)			0	0	0	6*	
		PD=9 (Q)			0	0	0	0	
		PD=X (R)			0	0	0	0	
		歯 科 保 健 行 動	歯間部清掃用器具を使用している者(15)						
定期的に歯石除去や歯面清掃を受けている者(16)									
定期的に歯科検診を受けている者(17)									
ときどき歯肉を自分で観察している者(18)									

※健康増進事業による40歳、50歳、60歳及び70歳を対象とした歯周病検診受診者数

市町村名 芝山町

1 1歳6か月児歯科健康診査

対象者数 (1)	受診者数 (2)	むし歯のある者 (3)	むし歯の総数 (4)	フッ化物歯面塗布 を受けたことのある 者(5)	間食として甘味食 品・飲料を1日3回 以上飲食する習慣を 持つ者(6)	毎日保護者が仕上 げ磨きをする習慣 のある者(7)
35	33	1	1	32	3	33

2 2歳児歯科健康診査

対象者数 (1)	受診者数 (2)	むし歯のある者 (3)	むし歯の総数(4)	フッ化物歯面塗布 を受けたことのある 者(5)	間食として甘味食 品・飲料を1日3回 以上飲食する習慣を 持つ者(6)	毎日保護者が仕上 げ磨きをする習慣 のある者(7)
37	33	3	7	27	17	33

3 3歳児歯科健康診査

対象者数 (1)	受診者数 (2)	むし歯のある者 (3)	むし歯の総数(4)	フッ化物歯面塗布 を受けたことのある 者(5)	間食として甘味食 品・飲料を1日3回 以上飲食する習慣を 持つ者(6)	毎日保護者が仕上 げ磨きをする習慣 のある者(7)
42	40	5	13	32	8	34

4 保育所歯科健康診査(町が実施主体で行う歯科健診はなし)

	対象者数(1)	受診者数(2)	むし歯のある者 (3)	むし歯の総数(4)	フッ化物歯面塗布 を受けたことのある 者(5)	間食として甘味食 品・飲料を1日3回 以上飲食する習慣を 持つ者(6)	毎日保護者が仕上 げ磨きをする習慣 のある者(7)
0歳児(O1)	5	4	0	0			
1歳児(O2)	15	14	0	0			
2歳児(O3)	30	30	3	7			
3歳児(O4)	22	21	4	12			
4歳児(O5)	38	35	13	43			
5歳児(O6)	39	35	15	92			

※市町村が実施主体となっている保育所歯科健康診査結果を記入。ただし、幼稚園・認定こども園・私立保育所については把握している範囲で記入すること。

5 妊婦歯科健康診査

		19歳以下(1)	20歳代(2)	30歳代(3)	40歳以上(4)	計(5)
対象者数(O1)		2	11	20	1	34
受診者数(O2)		0	1	5	0	6
むし歯等の 状況	健全歯数(O3)		24	82		106
	未処置歯数(O4)		1	9		10
	処置歯数(O5)		5	53		58
	現在歯数(O6)		30	144		174
	要補綴歯数(O7)					
	欠損補綴歯数(O8)					
歯周病の 状況	歯 状 肉 況 出 血	BOP = 0 (A)				
		BOP = 1 (B)				
		BOP = 9 (C)				
		BOP = X (D)				
	の 歯 状 周 病 ポ ケ ット	PD = 0 (E)				
		PD = 1 (F)				
PD = 2 (G)						
PD = 9 (H)						
	PD = X (I)					
歯 科 保 健 行 動	歯間部清掃器具を使用している者(15)			3		
	定期的に歯石除去や歯面清掃を受けている者(16)		1	1		
	定期的に歯科検診を受けている者(17)			2		
	ときどき歯肉を自分で観察している者(18)		1	4		

6 成人歯科健康診査(歯周病検診)

		20歳代(1)	30歳代(2)	40歳代(3)	50歳代(4)	60歳代(5)	70歳代(6)	80歳以上(7)
対象者数(O1)								
受診者数(O2)								
むし歯等の 状況	健全歯数(O3)							
	未処置歯数(O4)							
	処置歯数(O5)							
	現在歯数(O6)							
	要補綴歯数(O7)							
	欠損補綴歯数(O8)							
歯周病の 状況	歯 状 肉 況 出 血	BOP = 0 (J)						
		BOP = 1 (K)						
		BOP = 9 (L)						
		BOP = X (M)						
	の 歯 状 周 病 ポ ケ ット	PD = 0 (N)						
		PD = 1 (O)						
PD = 2 (P)								
PD = 9 (Q)								
	PD = X (R)							
歯 科 保 健 行 動	歯間部清掃器具を使用している者(15)							
	定期的に歯石除去や歯面清掃を受けている者(16)							
	定期的に歯科検診を受けている者(17)							
	ときどき歯肉を自分で観察している者(18)							

市町村名 横芝光町

1 1歳6か月児歯科健康診査

対象者数 (1)	受診者数 (2)	むし歯のある者 (3)	むし歯の総数 (4)	フッ化物歯面塗布 を受けたことのある 者(5)	間食として甘味食 品・飲料を1日3回 以上飲食する習慣を 持つ者(6)	毎日保護者が仕上 げ磨きをする習慣 のある者(7)
150	143	3	12	50	28	131

2 2歳児歯科健康診査

対象者数 (1)	受診者数 (2)	むし歯のある者 (3)	むし歯の総数(4)	フッ化物歯面塗布 を受けたことのある 者(5)	間食として甘味食 品・飲料を1日3回 以上飲食する習慣を 持つ者(6)	毎日保護者が仕上 げ磨きをする習慣 のある者(7)
149	133	7	14	125	24	111

3 3歳児歯科健康診査

対象者数 (1)	受診者数 (2)	むし歯のある者 (3)	むし歯の総数(4)	フッ化物歯面塗布 を受けたことのある 者(5)	間食として甘味食 品・飲料を1日3回 以上飲食する習慣を 持つ者(6)	毎日保護者が仕上 げ磨きをする習慣 のある者(7)
172	166	36	118	156	30	157

4 保育所歯科健康診査

	対象者数(1)	受診者数(2)	むし歯のある者 (3)	むし歯の総数(4)	フッ化物歯面塗布 を受けたことのある 者(5)	間食として甘味食 品・飲料を1日3回 以上飲食する習慣を 持つ者(6)	毎日保護者が仕上 げ磨きをする習慣 のある者(7)
0歳児(O1)	2	1	0	0	0	0	0
1歳児(O2)	15	13	0	0	8	5	8
2歳児(O3)	14	14	2	3	12	3	11
3歳児(O4)	14	13	0	0	14	3	12
4歳児(O5)	22	20	2	21	20	11	19
5歳児(O6)	23	22	6	15	22	7	18

※市町村が実施主体となっている保育所歯科健康診査結果を記入。ただし、幼稚園・認定こども園・私立保育所については把握している範囲で記入すること。

5 妊婦歯科健康診査

		19歳以下(1)	20歳代(2)	30歳代(3)	40歳以上(4)	計(5)	
対象者数(O1)							
受診者数(O2)							
むし歯等の 状況	健全歯数(O3)						
	未処置歯数(O4)						
	処置歯数(O5)						
	現在歯数(O6)						
	要補綴歯数(O7)						
	欠損補綴歯数(O8)						
	歯周病の 状況	歯 状 肉 況 出 血	BOP=0 (A)				
			BOP=1 (B)				
BOP=9 (C)							
BOP=X (D)							
の 歯 状 周 況 ポ ケ ッ ト		PD=0 (E)					
		PD=1 (F)					
		PD=2 (G)					
		PD=9 (H)					
PD=X (I)							
歯 科 保 健 行 動	歯間部清掃用器具を使用している者(15)						
	定期的に歯石除去や歯面清掃を受けている者(16)						
	定期的に歯科検診を受けている者(17)						
	ときどき歯肉を自分で観察している者(18)						

6 成人歯科健康診査(歯周病検診)

		20歳代(1)	30歳代(2)	40歳代(3)	50歳代(4)	60歳代(5)	70歳代(6)	80歳以上(7)		
対象者数(O1)		1,979	2,342	3,119	2,999	4,021	3,332	2,980		
受診者数(O2)		0	2	14	15	6	20	3		
むし歯 等の 状況	健全歯数(O3)	0	49	220	203	59	201	23		
	未処置歯数(O4)	0	2	6	7	10	14	1		
	処置歯数(O5)	0	10	154	208	82	256	24		
	現在歯数(O6)	0	61	380	418	151	471	48		
	要補綴歯数(O7)	0	0	2	1	4	21	4		
	欠損補綴歯数(O8)	0	0	10	4	13	55	27		
	歯 周 病 の 状況	歯 状 肉 況 出 血	BOP=0 (J)	0	2	11	13	5	15	1
			BOP=1 (K)	0	0	3	2	1	4	1
BOP=9 (L)			0	0	0	0	0	1	0	
BOP=X (M)			0	0	0	0	0	0	1	
の 歯 状 周 況 ポ ケ ッ ト		PD=0 (N)	0	1	9	4	5	9	1	
		PD=1 (O)	0	1	5	11	1	9	1	
		PD=2 (P)	0	0	0	0	0	1	0	
		PD=9 (Q)	0	0	0	0	0	1	0	
		PD=X (R)	0	0	0	0	0	0	1	
		歯 科 保 健 行 動	歯間部清掃用器具を使用している者(15)	0	0	3	7	3	11	1
定期的に歯石除去や歯面清掃を受けている者(16)	0		0	4	5	3	9	1		
定期的に歯科検診を受けている者(17)	0		0	4	3	3	8	1		
ときどき歯肉を自分で観察している者(18)	0		2	6	4	2	9	0		

市町村名 茂原市

1 1歳6か月児歯科健康診査

対象者数 (1)	受診者数 (2)	むし歯のある者 (3)	むし歯の総数 (4)	フッ化物歯面塗布 を受けたことのある 者(5)	間食として甘味食 品・飲料を1日3回 以上飲食する習慣を 持つ者(6)	毎日保護者が仕上 げ磨きをする習慣 のある者(7)
551	543	4	9	513	38	464

2 2歳児歯科健康診査

対象者数 (1)	受診者数 (2)	むし歯のある者 (3)	むし歯の総数(4)	フッ化物歯面塗布 を受けたことのある 者(5)	間食として甘味食 品・飲料を1日3回 以上飲食する習慣を 持つ者(6)	毎日保護者が仕上 げ磨きをする習慣 のある者(7)
576	534	21	61	504	78	469

3 3歳児歯科健康診査

対象者数 (1)	受診者数 (2)	むし歯のある者 (3)	むし歯の総数(4)	フッ化物歯面塗布 を受けたことのある 者(5)	間食として甘味食 品・飲料を1日3回 以上飲食する習慣を 持つ者(6)	毎日保護者が仕上 げ磨きをする習慣 のある者(7)
594	575	89	297	550	26	541

4 保育所歯科健康診査

	対象者数(1)	受診者数(2)	むし歯のある者 (3)	むし歯の総数(4)	フッ化物歯面塗布 を受けたことのある 者(5)	間食として甘味食 品・飲料を1日3回 以上飲食する習慣を 持つ者(6)	毎日保護者が仕上 げ磨きをする習慣 のある者(7)
0歳児(O1)							
1歳児(O2)							
2歳児(O3)							
3歳児(O4)	533	521	74	254	213	87	212
4歳児(O5)	602	592	151	507	341	105	298
5歳児(O6)	636	628	197	689	470	185	381

※市町村が実施主体となっている保育所歯科健康診査結果を記入。ただし、幼稚園・認定こども園・私立保育所については把握している範囲で記入すること。

5 妊婦歯科健康診査

		19歳以下(1)	20歳代(2)	30歳代(3)	40歳以上(4)	計(5)		
対象者数(O1)		8	211	310	34	563		
受診者数(O2)		0	10	12	1	23		
むし 歯 等 の 状 況	健全歯数(O3)	0	269	293	8	570		
	未処置歯数(O4)	0	10	11	1	22		
	処置歯数(O5)	0	22	59	19	100		
	現在歯数(O6)	0	301	363	28	692		
	要補綴歯数(O7)	0	0	0	0	0		
	欠損補綴歯数(O8)	0	0	0	0	0		
	歯 周 病 の 状 況	歯 状 肉 出 血	BOP = 0 (A)	0	10	10	1	21
			BOP = 1 (B)	0	0	2	0	2
BOP = 9 (C)			0	0	0	0	0	
BOP = X (D)			0	0	0	0	0	
の 歯 状 周 病 ケ ツ ト		PD = 0 (E)	0	10	12	1	23	
		PD = 1 (F)	0	0	0	0	0	
		PD = 2 (G)	0	0	0	0	0	
		PD = 9 (H)	0	0	0	0	0	
PD = X (I)	0	0	0	0	0			
歯 科 保 健 行 動	歯間部清掃器具を使用している者(15)	0	0	0	0	0		
	定期的に歯石除去や歯面清掃を受けている者(16)	0	2	3	0	5		
	定期的に歯科検診を受けている者(17)	0	2	1	0	3		
	ときどき歯肉を自分で観察している者(18)	0	7	8	1	16		

6 成人歯科健康診査(歯周病検診)

		20歳代(1)	30歳代(2)	40歳代(3)	50歳代(4)	60歳代(5)	70歳代(6)	80歳以上(7)		
対象者数(O1)		7,958	9,571	13,015	11,433	14,637	11,540	6,948		
受診者数(O2)		1	3	6	16	24	16	1		
むし 歯 等 の 状 況	健全歯数(O3)	25	58	133	257	300	187	18		
	未処置歯数(O4)	1	3	3	8	7	7	0		
	処置歯数(O5)	2	23	43	172	280	180	8		
	現在歯数(O6)	28	84	179	437	587	374	26		
	要補綴歯数(O7)	0	0	0	0	9	5	0		
	欠損補綴歯数(O8)	0	0	0	12	59	55	2		
	歯 周 病 の 状 況	歯 状 肉 出 血	BOP = 0 (J)	1	2	4	15	21	11	1
			BOP = 1 (K)	0	1	2	1	3	5	0
BOP = 9 (L)			0	0	0	0	0	0	0	
BOP = X (M)			0	0	0	0	0	0	0	
の 歯 状 周 病 ケ ツ ト		PD = 0 (N)	1	2	6	15	22	14	1	
		PD = 1 (O)	0	0	0	1	2	1	0	
		PD = 2 (P)	0	1	0	0	0	1	0	
		PD = 9 (Q)	0	0	0	0	0	0	0	
PD = X (R)	0	0	0	0	0	0	0			
歯 科 保 健 行 動	歯間部清掃器具を使用している者(15)	1	0	2	8	12	9	0		
	定期的に歯石除去や歯面清掃を受けている者(16)	1	2	2	3	9	7	0		
	定期的に歯科検診を受けている者(17)	1	2	1	3	6	6	0		
	ときどき歯肉を自分で観察している者(18)	1	2	1	8	7	6	0		

市町村名 一宮町

1 1歳6か月児歯科健康診査

対象者数 (1)	受診者数 (2)	むし歯のある者 (3)	むし歯の総数 (4)	フッ化物歯面塗布 を受けたことのある 者(5)	間食として甘味食 品・飲料を1日3回 以上飲食する習慣を 持つ者(6)	毎日保護者が仕上 げ磨きをする習慣 のある者(7)
87	85	2	3	6	8	77

2 2歳児歯科健康診査

対象者数 (1)	受診者数 (2)	むし歯のある者 (3)	むし歯の総数(4)	フッ化物歯面塗布 を受けたことのある 者(5)	間食として甘味食 品・飲料を1日3回 以上飲食する習慣を 持つ者(6)	毎日保護者が仕上 げ磨きをする習慣 のある者(7)
97	85	0	0	75	5	83

3 3歳児歯科健康診査

対象者数 (1)	受診者数 (2)	むし歯のある者 (3)	むし歯の総数(4)	フッ化物歯面塗布 を受けたことのある 者(5)	間食として甘味食 品・飲料を1日3回 以上飲食する習慣を 持つ者(6)	毎日保護者が仕上 げ磨きをする習慣 のある者(7)
85	81	15	76	80	3	76

4 保育所歯科健康診査

	対象者数(1)	受診者数(2)	むし歯のある者 (3)	むし歯の総数(4)	フッ化物歯面塗布 を受けたことのある 者(5)	間食として甘味食 品・飲料を1日3回 以上飲食する習慣を 持つ者(6)	毎日保護者が仕上 げ磨きをする習慣 のある者(7)
0歳児(O1)	13	13	0	0	0	2	1
1歳児(O2)	41	41	0	0	8	3	8
2歳児(O3)	55	55	6	30	9	1	9
3歳児(O4)	98	98	23	84	21	2	20
4歳児(O5)	85	85	21	72	23	4	21
5歳児(O6)	100	100	29	74	20	4	18

※市町村が実施主体となっている保育所歯科健康診査結果を記入。ただし、幼稚園・認定こども園・私立保育所については把握している範囲で記入すること。

5 妊婦歯科健康診査

	19歳以下(1)	20歳代(2)	30歳代(3)	40歳以上(4)	計(5)	
対象者数(O1)						
受診者数(O2)						
むし歯等の 状況	健全歯数(O3)					
	未処置歯数(O4)					
	処置歯数(O5)					
	現在歯数(O6)					
	要補綴歯数(O7)					
	欠損補綴歯数(O8)					
	歯周病の 状況	CPITN=0(O9)				
		CPITN=1(O10)				
CPITN=2(O11)						
CPITN=3(O12)						
CPITN=4(O13)						
CPITN=未診査(O14)						
歯科保 健行 動	歯間部清掃用器具を使用している者(O15)					
	定期的に歯石除去や歯面清掃を受けている者(O16)					
	定期的に歯科検診を受けている者(O17)					
	ときどき歯肉を自分で観察している者(O18)					

6 成人歯科健康診査(歯周病検診)

	20歳代(1)	30歳代(2)	40歳代(3)	50歳代(4)	60歳代(5)	70歳代(6)	80歳以上(7)	
対象者数(O1)								
受診者数(O2)								
むし歯等の 状況	健全歯数(O3)							
	未処置歯数(O4)							
	処置歯数(O5)							
	現在歯数(O6)							
	要補綴歯数(O7)							
	欠損補綴歯数(O8)							
	歯周病の 状況	CPITN=0(O9)						
		CPITN=1(O10)						
CPITN=2(O11)								
CPITN=3(O12)								
CPITN=4(O13)								
CPITN=未診査(O14)								
歯科保 健行 動	歯間部清掃用器具を使用している者(O15)							
	定期的に歯石除去や歯面清掃を受けている者(O16)							
	定期的に歯科検診を受けている者(O17)							
	ときどき歯肉を自分で観察している者(O18)							



市町村名 陸沢町

1 1歳6か月児歯科健康診査

対象者数 (1)	受診者数 (2)	むし歯のある者 (3)	むし歯の総数 (4)	フッ化物歯面塗布 を受けたことのある 者(5)	間食として甘味食 品・飲料を1日3回 以上飲食する習慣を 持つ者(6)	毎日保護者が仕上 げ磨きをする習慣 のある者(7)
36	34	1	2	0	3	33

2 2歳児歯科健康診査

対象者数 (1)	受診者数 (2)	むし歯のある者 (3)	むし歯の総数(4)	フッ化物歯面塗布 を受けたことのある 者(5)	間食として甘味食 品・飲料を1日3回 以上飲食する習慣を 持つ者(6)	毎日保護者が仕上 げ磨きをする習慣 のある者(7)
44	36	3	8	36	9	36

3 3歳児歯科健康診査

対象者数 (1)	受診者数 (2)	むし歯のある者 (3)	むし歯の総数(4)	フッ化物歯面塗布 を受けたことのある 者(5)	間食として甘味食 品・飲料を1日3回 以上飲食する習慣を 持つ者(6)	毎日保護者が仕上 げ磨きをする習慣 のある者(7)
44	39	9	19	38	1	38

4 保育所歯科健康診査

	対象者数(1)	受診者数(2)	むし歯のある者 (3)	むし歯の総数(4)	フッ化物歯面塗布 を受けたことのある 者(5)	間食として甘味食 品・飲料を1日3回 以上飲食する習慣を 持つ者(6)	毎日保護者が仕上 げ磨きをする習慣 のある者(7)
0歳児(O1)							
1歳児(O2)							
2歳児(O3)							
3歳児(O4)							
4歳児(O5)							
5歳児(O6)							

※市町村が実施主体となっている保育所歯科健康診査結果を記入。ただし、幼稚園・認定こども園・私立保育所については把握している範囲で記入すること。

5 妊婦歯科健康診査

		19歳以下(1)	20歳代(2)	30歳代(3)	40歳以上(4)	計(5)	
対象者数(O1)							
受診者数(O2)							
むし 歯 等 の 状 況	健全歯数(O3)						
	未処置歯数(O4)						
	処置歯数(O5)						
	現在歯数(O6)						
	要補綴歯数(O7)						
	欠損補綴歯数(O8)						
	歯 周 病 の 状 況	歯 状 肉 況 出 血	BOP = 0 (A)				
			BOP = 1 (B)				
BOP = 9 (C)							
BOP = X (D)							
の 歯 状 周 況 ポ ケ ッ ト		PD = 0 (E)					
		PD = 1 (F)					
		PD = 2 (G)					
		PD = 9 (H)					
	PD = X (I)						
歯 科 保 健 行 動	歯間部清掃器具を使用している者(15)						
	定期的に歯石除去や歯面清掃を受けている者(16)						
	定期的に歯科検診を受けている者(17)						
	ときどき歯肉を自分で観察している者(18)						

6 成人歯科健康診査(歯周病検診)

		20歳代(1)	30歳代(2)	40歳代(3)	50歳代(4)	60歳代(5)	70歳代(6)	80歳以上(7)	
対象者数(O1)				89	76	95	130		
受診者数(O2)				0	2	3	3		
むし 歯 等 の 状 況	健全歯数(O3)				32	36	37		
	未処置歯数(O4)				0	3	7		
	処置歯数(O5)				27	36	35		
	現在歯数(O6)				59	75	79		
	要補綴歯数(O7)				1	3	0		
	欠損補綴歯数(O8)				1	3	4		
	歯 周 病 の 状 況	歯 状 肉 況 出 血	BOP = 0 (J)			1	1	1	
			BOP = 1 (K)			1	2	2	
BOP = 9 (L)					0	0	0		
BOP = X (M)					0	0	0		
の 歯 状 周 況 ポ ケ ッ ト		PD = 0 (N)			0	0	1	0	
		PD = 1 (O)			0	0	0	0	
		PD = 2 (P)			2	2	3		
		PD = 9 (Q)			0	0	0	0	
	PD = X (R)			0	0	0			
歯 科 保 健 行 動	歯間部清掃器具を使用している者(15)				1	0	1		
	定期的に歯石除去や歯面清掃を受けている者(16)				0	0	0		
	定期的に歯科検診を受けている者(17)				1	2	2		
	ときどき歯肉を自分で観察している者(18)				0	0	0		

市町村名 長生村

1 1歳6か月児歯科健康診査

対象者数 (1)	受診者数 (2)	むし歯のある者 (3)	むし歯の総数 (4)	フッ化物歯面塗布 を受けたことのある 者(5)	間食として甘味食 品・飲料を1日3回 以上飲食する習慣を 持つ者(6)	毎日保護者が仕上 げ磨きをする習慣 のある者(7)
69	68	1	2	3	4	65

2 2歳児歯科健康診査

対象者数 (1)	受診者数 (2)	むし歯のある者 (3)	むし歯の総数(4)	フッ化物歯面塗布 を受けたことのある 者(5)	間食として甘味食 品・飲料を1日3回 以上飲食する習慣を 持つ者(6)	毎日保護者が仕上 げ磨きをする習慣 のある者(7)
77	73	3	13	58	3	71

3 3歳児歯科健康診査

対象者数 (1)	受診者数 (2)	むし歯のある者 (3)	むし歯の総数(4)	フッ化物歯面塗布 を受けたことのある 者(5)	間食として甘味食 品・飲料を1日3回 以上飲食する習慣を 持つ者(6)	毎日保護者が仕上 げ磨きをする習慣 のある者(7)
81	77	7	15	68	5	71

4 保育所歯科健康診査

	対象者数(1)	受診者数(2)	むし歯のある者 (3)	むし歯の総数(4)	フッ化物歯面塗布 を受けたことのある 者(5)	間食として甘味食 品・飲料を1日3回 以上飲食する習慣を 持つ者(6)	毎日保護者が仕上 げ磨きをする習慣 のある者(7)
0歳児(O1)	2	1	0	0			
1歳児(O2)	34	34	1	2			
2歳児(O3)	42	42	1	2			
3歳児(O4)	76	76	19	52			
4歳児(O5)	73	73	25	65			
5歳児(O6)	85	85	36	120			

※市町村が実施主体となっている保育所歯科健康診査結果を記入。ただし、幼稚園・認定こども園・私立保育所については把握している範囲で記入すること。

5 妊婦歯科健康診査

		19歳以下(1)	20歳代(2)	30歳代(3)	40歳以上(4)	計(5)	
対象者数(O1)							
受診者数(O2)							
むし 歯 等 の 状 況	健全歯数(O3)						
	未処置歯数(O4)						
	処置歯数(O5)						
	現在歯数(O6)						
	要補綴歯数(O7)						
	欠損補綴歯数(O8)						
	歯 周 病 の 状 況	CPITN=0(O9)					
		CPITN=1(10)					
CPITN=2(11)							
CPITN=3(12)							
CPITN=4(13)							
CPITN=未診査(14)							
歯 科 保 健 行 動	歯間部清掃器具を使用している者(15)						
	定期的に歯石除去や歯面清掃を受けている者(16)						
	定期的に歯科検診を受けている者(17)						
	ときどき歯肉を自分で観察している者(18)						

6 成人歯科健康診査(歯周病検診)

		20歳代(1)	30歳代(2)	40歳代(3)	50歳代(4)	60歳代(5)	70歳代(6)	80歳以上(7)	
対象者数(O1)				169	129	151	105	6	
受診者数(O2)				17	15	42	36	1	
むし 歯 等 の 状 況	健全歯数(O3)			326	220	625	471	0	
	未処置歯数(O4)			9	8	18	20	0	
	処置歯数(O5)			130	178	470	427	6	
	現在歯数(O6)			465	406	1,113	918	6	
	要補綴歯数(O7)			7	5	2	0	0	
	欠損補綴歯数(O8)			1	12	50	41	19	
	歯 周 病 の 状 況	CPITN=0(O9)			10	5	17	12	0
		CPITN=1(10)			0	0	4	3	1
CPITN=2(11)				5	4	11	9	0	
CPITN=3(12)				2	3	8	7	0	
CPITN=4(13)				0	0	2	4	0	
CPITN=未診査(14)				0	3	0	1	0	
歯 科 保 健 行 動	歯間部清掃器具を使用している者(15)			7	3	22	20	1	
	定期的に歯石除去や歯面清掃を受けている者(16)			8	10	26	24	0	
	定期的に歯科検診を受けている者(17)			3	5	14	12	0	
	ときどき歯肉を自分で観察している者(18)			2	2	6	11	0	

市町村名 白子町

1 1歳6か月児歯科健康診査

対象者数 (1)	受診者数 (2)	むし歯のある者 (3)	むし歯の総数 (4)	フッ化物歯面塗布 を受けたことのある 者(5)	間食として甘味食 品・飲料を1日3回 以上飲食する習慣を 持つ者(6)	毎日保護者が仕上 げ磨きをする習慣 のある者(7)
57	57	0	0		1	52

2 2歳児歯科健康診査

対象者数 (1)	受診者数 (2)	むし歯のある者 (3)	むし歯の総数(4)	フッ化物歯面塗布 を受けたことのある 者(5)	間食として甘味食 品・飲料を1日3回 以上飲食する習慣を 持つ者(6)	毎日保護者が仕上 げ磨きをする習慣 のある者(7)

3 3歳児歯科健康診査

対象者数 (1)	受診者数 (2)	むし歯のある者 (3)	むし歯の総数(4)	フッ化物歯面塗布 を受けたことのある 者(5)	間食として甘味食 品・飲料を1日3回 以上飲食する習慣を 持つ者(6)	毎日保護者が仕上 げ磨きをする習慣 のある者(7)
69	68	10	47	63	1	63

4 保育所歯科健康診査

	対象者数(1)	受診者数(2)	むし歯のある者 (3)	むし歯の総数(4)	フッ化物歯面塗布 を受けたことのある 者(5)	間食として甘味食 品・飲料を1日3回 以上飲食する習慣を 持つ者(6)	毎日保護者が仕上 げ磨きをする習慣 のある者(7)
0歳児(O1)	3	3	0	0			
1歳児(O2)	28	28	0	0			
2歳児(O3)	43	43	3	7			
3歳児(O4)	62	62	2	6			
4歳児(O5)	68	68	11	30			
5歳児(O6)	69	69	11	35			

※市町村が実施主体となっている保育所歯科健康診査結果を記入。ただし、幼稚園・認定こども園・私立保育所については把握している範囲で記入すること。

5 妊婦歯科健康診査

	19歳以下(1)	20歳代(2)	30歳代(3)	40歳以上(4)	計(5)	
対象者数(O1)						
受診者数(O2)						
むし歯等の 状況	健全歯数(O3)					
	未処置歯数(O4)					
	処置歯数(O5)					
	現在歯数(O6)					
	要補綴歯数(O7)					
	欠損補綴歯数(O8)					
	歯周病の 状況	CPITN=0(O9)				
		CPITN=1(O10)				
CPITN=2(O11)						
CPITN=3(O12)						
CPITN=4(O13)						
CPITN=未診査(O14)						
歯科保健 行動	歯間部清掃用器具を使用している者(O15)					
	定期的に歯石除去や歯面清掃を受けている者(O16)					
	定期的に歯科検診を受けている者(O17)					
	ときどき歯肉を自分で観察している者(O18)					

6 成人歯科健康診査(歯周病検診)

	20歳代(1)	30歳代(2)	40歳代(3)	50歳代(4)	60歳代(5)	70歳代(6)	80歳以上(7)	
対象者数(O1)								
受診者数(O2)								
むし歯等の 状況	健全歯数(O3)							
	未処置歯数(O4)							
	処置歯数(O5)							
	現在歯数(O6)							
	要補綴歯数(O7)							
	欠損補綴歯数(O8)							
	歯周病の 状況	CPITN=0(O9)						
		CPITN=1(O10)						
CPITN=2(O11)								
CPITN=3(O12)								
CPITN=4(O13)								
CPITN=未診査(O14)								
歯科保健 行動	歯間部清掃用器具を使用している者(O15)							
	定期的に歯石除去や歯面清掃を受けている者(O16)							
	定期的に歯科検診を受けている者(O17)							
	ときどき歯肉を自分で観察している者(O18)							

市町村名 長柄町

1 1歳6か月児歯科健康診査

対象者数 (1)	受診者数 (2)	むし歯のある者 (3)	むし歯の総数 (4)	フッ化物歯面塗布 を受けたことのある 者(5)	間食として甘味食 品・飲料を1日3回 以上飲食する習慣を 持つ者(6)	毎日保護者が仕上 げ磨きをする習慣 のある者(7)
39	38	1	4	4	1	30

2 2歳児歯科健康診査

対象者数 (1)	受診者数 (2)	むし歯のある者 (3)	むし歯の総数(4)	フッ化物歯面塗布 を受けたことのある 者(5)	間食として甘味食 品・飲料を1日3回 以上飲食する習慣を 持つ者(6)	毎日保護者が仕上 げ磨きをする習慣 のある者(7)

3 3歳児歯科健康診査

対象者数 (1)	受診者数 (2)	むし歯のある者 (3)	むし歯の総数(4)	フッ化物歯面塗布 を受けたことのある 者(5)	間食として甘味食 品・飲料を1日3回 以上飲食する習慣を 持つ者(6)	毎日保護者が仕上 げ磨きをする習慣 のある者(7)
27	27	3	14	20	0	24

4 保育所歯科健康診査

	対象者数(1)	受診者数(2)	むし歯のある者 (3)	むし歯の総数(4)	フッ化物歯面塗布 を受けたことのある 者(5)	間食として甘味食 品・飲料を1日3回 以上飲食する習慣を 持つ者(6)	毎日保護者が仕上 げ磨きをする習慣 のある者(7)
0歳児(O1)	4	4	0	0			
1歳児(O2)	20	20	0	0			
2歳児(O3)	12	12	0	0			
3歳児(O4)	32	32	9	28			
4歳児(O5)	29	28	9	32			
5歳児(O6)	41	38	21	72			

※市町村が実施主体となっている保育所歯科健康診査結果を記入。ただし、幼稚園・認定こども園・私立保育所については把握している範囲で記入すること。

5 妊婦歯科健康診査

		19歳以下(1)	20歳代(2)	30歳代(3)	40歳以上(4)	計(5)	
対象者数(O1)							
受診者数(O2)							
むし 歯 等 の 状 況	健全歯数(O3)						
	未処置歯数(O4)						
	処置歯数(O5)						
	現在歯数(O6)						
	要補綴歯数(O7)						
	欠損補綴歯数(O8)						
	歯 周 病 の 状 況	歯 状 肉 出 血	BOP = 0 (A)				
			BOP = 1 (B)				
BOP = 9 (C)							
BOP = X (D)							
の 歯 状 周 病 ポ ケ ット		PD = 0 (E)					
		PD = 1 (F)					
		PD = 2 (G)					
		PD = 9 (H)					
PD = X (I)							
歯 科 保 健 行 動	歯間部清掃器具を使用している者(15)						
	定期的に歯石除去や歯面清掃を受けている者(16)						
	定期的に歯科検診を受けている者(17)						
	とどき歯肉を自分で観察している者(18)						

6 成人歯科健康診査(歯周病検診)

		20歳代(1)	30歳代(2)	40歳代(3)	50歳代(4)	60歳代(5)	70歳代(6)	80歳以上(7)		
対象者数(O1)				11	9	24	20	6		
受診者数(O2)				7	6	15	15	4		
むし 歯 等 の 状 況	健全歯数(O3)			127	69	194	133	33		
	未処置歯数(O4)			4	8	8	26	8		
	処置歯数(O5)			59	93	200	189	62		
	現在歯数(O6)			190	170	402	343	103		
	要補綴歯数(O7)			6	0	11	13	2		
	欠損補綴歯数(O8)			3	6	13	50	3		
	歯 周 病 の 状 況	歯 状 肉 出 血	BOP = 0 (J)			4	3	8	8	1
			BOP = 1 (K)			3	3	6	7	3
BOP = 9 (L)					0	0	1	0	0	
BOP = X (M)					0	0	0	0	0	
の 歯 状 周 病 ポ ケ ット		PD = 0 (N)			5	1	8	7	1	
		PD = 1 (O)			1	5	6	7	2	
		PD = 2 (P)			1	0	1	1	1	
		PD = 9 (Q)			0	0	0	0	0	
		PD = X (R)			0	0	0	0	0	
		歯間部清掃器具を使用している者(15)			4	3	9	5	3	
歯 科 保 健 行 動	定期的に歯石除去や歯面清掃を受けている者(16)			1	2	7	6	0		
	定期的に歯科検診を受けている者(17)			3	3	8	5	0		
	とどき歯肉を自分で観察している者(18)			3	3	7	8	1		

市町村名 長南町

1 1歳6か月児歯科健康診査

対象者数 (1)	受診者数 (2)	むし歯のある者 (3)	むし歯の総数 (4)	フッ化物歯面塗布 を受けたことのある 者(5)	間食として甘味食 品・飲料を1日3回 以上飲食する習慣を 持つ者(6)	毎日保護者が仕上 げ磨きをする習慣 のある者(7)
44	41	0	0	41	3	38

2 2歳児歯科健康診査

対象者数 (1)	受診者数 (2)	むし歯のある者 (3)	むし歯の総数(4)	フッ化物歯面塗布 を受けたことのある 者(5)	間食として甘味食 品・飲料を1日3回 以上飲食する習慣を 持つ者(6)	毎日保護者が仕上 げ磨きをする習慣 のある者(7)
41	36	2	4	36	2	29

3 3歳児歯科健康診査

対象者数 (1)	受診者数 (2)	むし歯のある者 (3)	むし歯の総数(4)	フッ化物歯面塗布 を受けたことのある 者(5)	間食として甘味食 品・飲料を1日3回 以上飲食する習慣を 持つ者(6)	毎日保護者が仕上 げ磨きをする習慣 のある者(7)
44	41	4	13	39	2	38

4 保育所歯科健康診査

	対象者数(1)	受診者数(2)	むし歯のある者 (3)	むし歯の総数(4)	フッ化物歯面塗布 を受けたことのある 者(5)	間食として甘味食 品・飲料を1日3回 以上飲食する習慣を 持つ者(6)	毎日保護者が仕上 げ磨きをする習慣 のある者(7)
0歳児(O1)	4	4	0	0	1	0	2
1歳児(O2)	22	22	0	0	22	1	18
2歳児(O3)	22	21	2	4	21	1	19
3歳児(O4)	32	32	8	21	29	2	29
4歳児(O5)	18	17	4	7	11	1	13
5歳児(O6)	36	36	8	14	30	1	27

※市町村が実施主体となっている保育所歯科健康診査結果を記入。ただし、幼稚園・認定こども園・私立保育所については把握している範囲で記入すること。

5 妊婦歯科健康診査

		19歳以下(1)	20歳代(2)	30歳代(3)	40歳以上(4)	計(5)	
対象者数(O1)		0	10	13	4	27	
受診者数(O2)		0	2	5	0	7	
むし 歯 等 の 状 況	健全歯数(O3)	0	47	115	0	162	
	未処置歯数(O4)	0	9	18	0	27	
	処置歯数(O5)	0	4	13	0	17	
	現在歯数(O6)	0	60	146	0	206	
	要補綴歯数(O7)	0	0	1	0	1	
	欠損補綴歯数(O8)	0	0	0	0	0	
	歯 周 病 の 状 況	CPITN=0(O9)	0	1	2	0	3
		CPITN=1(O10)	0	0	2	0	2
CPITN=2(O11)		0	1	1	0	2	
CPITN=3(O12)		0	0	0	0	0	
CPITN=4(O13)		0	0	0	0	0	
CPITN=未診査(O14)		0	0	0	0	0	
歯 科 保 健 行 動	歯間部清掃用器具を使用している者(O15)	0	1	0	0	1	
	定期的に歯石除去や歯面清掃を受けている者(O16)	0	0	1	0	1	
	定期的に歯科検診を受けている者(O17)	0	0	1	0	1	
	ときどき歯肉を自分で観察している者(O18)	0	2	3	0	5	

6 成人歯科健康診査(歯周病検診)

		20歳代(1)	30歳代(2)	40歳代(3)	50歳代(4)	60歳代(5)	70歳代(6)	80歳以上(7)	
対象者数(O1)									
受診者数(O2)									
むし 歯 等 の 状 況	健全歯数(O3)								
	未処置歯数(O4)								
	処置歯数(O5)								
	現在歯数(O6)								
	要補綴歯数(O7)								
	欠損補綴歯数(O8)								
	歯 周 病 の 状 況	CPITN=0(O9)							
		CPITN=1(O10)							
CPITN=2(O11)									
CPITN=3(O12)									
CPITN=4(O13)									
CPITN=未診査(O14)									
歯 科 保 健 行 動	歯間部清掃用器具を使用している者(O15)								
	定期的に歯石除去や歯面清掃を受けている者(O16)								
	定期的に歯科検診を受けている者(O17)								
	ときどき歯肉を自分で観察している者(O18)								

市町村名 勝浦市

1 1歳6か月児歯科健康診査

対象者数 (1)	受診者数 (2)	むし歯のある者 (3)	むし歯の総数 (4)	フッ化物歯面塗布 を受けたことのある 者(5)	間食として甘味食 品・飲料を1日3回 以上飲食する習慣を 持つ者(6)	毎日保護者が仕上 げ磨きをする習慣 のある者(7)
74	70	0	0	12	6	69

2 2歳児歯科健康診査

対象者数 (1)	受診者数 (2)	むし歯のある者 (3)	むし歯の総数(4)	フッ化物歯面塗布 を受けたことのある 者(5)	間食として甘味食 品・飲料を1日3回 以上飲食する習慣を 持つ者(6)	毎日保護者が仕上 げ磨きをする習慣 のある者(7)

3 3歳児歯科健康診査

対象者数 (1)	受診者数 (2)	むし歯のある者 (3)	むし歯の総数(4)	フッ化物歯面塗布 を受けたことのある 者(5)	間食として甘味食 品・飲料を1日3回 以上飲食する習慣を 持つ者(6)	毎日保護者が仕上 げ磨きをする習慣 のある者(7)
68	62	18	88	14	22	56

4 保育所歯科健康診査

	対象者数(1)	受診者数(2)	むし歯のある者 (3)	むし歯の総数(4)	フッ化物歯面塗布 を受けたことのある 者(5)	間食として甘味食 品・飲料を1日3回 以上飲食する習慣を 持つ者(6)	毎日保護者が仕上 げ磨きをする習慣 のある者(7)
0歳児(O1)	6	6	0	0			
1歳児(O2)	23	23	0	0			
2歳児(O3)	43	43	16	47			
3歳児(O4)	54	54	11	45			
4歳児(O5)	73	73	18	44			
5歳児(O6)	80	80	27	80			

※市町村が実施主体となっている保育所歯科健康診査結果を記入。ただし、幼稚園・認定こども園・私立保育所については把握している範囲で記入すること。

5 妊婦歯科健康診査

		19歳以下(1)	20歳代(2)	30歳代(3)	40歳以上(4)	計(5)	
対象者数(O1)							
受診者数(O2)							
むし歯等の 状況	健全歯数(O3)						
	未処置歯数(O4)						
	処置歯数(O5)						
	現在歯数(O6)						
	要補綴歯数(O7)						
	欠損補綴歯数(O8)						
	歯周病の 状況	歯 状 肉 況 出 血	BOP = 0 (A)				
			BOP = 1 (B)				
BOP = 9 (C)							
BOP = X (D)							
の 歯 状 周 況 ポ ケ ット		PD = 0 (E)					
		PD = 1 (F)					
歯 科 保 健 行 動	歯間部清掃器具を使用している者(15)						
	定期的に歯石除去や歯面清掃を受けている者(16)						
	定期的に歯科検診を受けている者(17)						
	ときどき歯肉を自分で観察している者(18)						

6 成人歯科健康診査(歯周病検診)

		20歳代(1)	30歳代(2)	40歳代(3)	50歳代(4)	60歳代(5)	70歳代(6)	80歳以上(7)	
対象者数(O1)				1,079	822	429	473		
受診者数(O2)				0	0	0	0		
むし歯等の 状況	健全歯数(O3)								
	未処置歯数(O4)								
	処置歯数(O5)								
	現在歯数(O6)								
	要補綴歯数(O7)								
	欠損補綴歯数(O8)								
	歯周病の 状況	歯 状 肉 況 出 血	BOP = 0 (J)						
			BOP = 1 (K)						
BOP = 9 (L)									
BOP = X (M)									
の 歯 状 周 況 ポ ケ ット		PD = 0 (N)							
		PD = 1 (O)							
歯 科 保 健 行 動	歯間部清掃器具を使用している者(15)								
	定期的に歯石除去や歯面清掃を受けている者(16)								
	定期的に歯科検診を受けている者(17)								
	ときどき歯肉を自分で観察している者(18)								

市町村名 いすみ市

1 1歳6か月児歯科健康診査

対象者数 (1)	受診者数 (2)	むし歯のある者 (3)	むし歯の総数 (4)	フッ化物歯面塗布 を受けたことのある 者(5)	間食として甘味食 品・飲料を1日3回 以上飲食する習慣を 持つ者(6)	毎日保護者が仕上 げ磨きをする習慣 のある者(7)
199	195	2	10	187	31	188

2 2歳児歯科健康診査

対象者数 (1)	受診者数 (2)	むし歯のある者 (3)	むし歯の総数(4)	フッ化物歯面塗布 を受けたことのある 者(5)	間食として甘味食 品・飲料を1日3回 以上飲食する習慣を 持つ者(6)	毎日保護者が仕上 げ磨きをする習慣 のある者(7)
211	173	2	6	169	10	173

3 3歳児歯科健康診査

対象者数 (1)	受診者数 (2)	むし歯のある者 (3)	むし歯の総数(4)	フッ化物歯面塗布 を受けたことのある 者(5)	間食として甘味食 品・飲料を1日3回 以上飲食する習慣を 持つ者(6)	毎日保護者が仕上 げ磨きをする習慣 のある者(7)
227	220	32	112	205	24	212

4 保育所歯科健康診査

	対象者数(1)	受診者数(2)	むし歯のある者 (3)	むし歯の総数(4)	フッ化物歯面塗布 を受けたことのある 者(5)	間食として甘味食 品・飲料を1日3回 以上飲食する習慣を 持つ者(6)	毎日保護者が仕上 げ磨きをする習慣 のある者(7)
0歳児(O1)	12	12	0	0	0	0	0
1歳児(O2)	65	56	0	0	0	0	3
2歳児(O3)	111	107	13	35	0	0	15
3歳児(O4)	143	140	23	83	0	0	31
4歳児(O5)	172	168	40	173	0	0	9
5歳児(O6)	191	189	62	221	0	0	10

※市町村が実施主体となっている保育所歯科健康診査結果を記入。ただし、幼稚園・認定こども園・私立保育所については把握している範囲で記入すること。

5 妊婦歯科健康診査

		19歳以下(1)	20歳代(2)	30歳代(3)	40歳以上(4)	計(5)	
対象者数(O1)							
受診者数(O2)							
むし歯等の 状況	健全歯数(O3)						
	未処置歯数(O4)						
	処置歯数(O5)						
	現在歯数(O6)						
	要補綴歯数(O7)						
	欠損補綴歯数(O8)						
	歯周病の 状況	歯 状 肉 況 出 血	BOP = 0 (A)				
			BOP = 1 (B)				
BOP = 9 (C)							
BOP = X (D)							
の 歯 状 周 境 ポ ケ ット		PD = 0 (E)					
		PD = 1 (F)					
		PD = 2 (G)					
		PD = 9 (H)					
		PD = X (I)					
歯 科 保 健 行 動	歯間部清掃器具を使用している者(15)						
	定期的に歯石除去や歯面清掃を受けている者(16)						
	定期的に歯科検診を受けている者(17)						
	ときどき歯肉を自分で観察している者(18)						

6 成人歯科健康診査(歯周病検診)

		20歳代(1)	30歳代(2)	40歳代(3)	50歳代(4)	60歳代(5)	70歳代(6)	80歳以上(7)	
対象者数(O1)				834	899	1,077	1,643		
受診者数(O2)				7	10	10	6		
むし歯等の 状況	健全歯数(O3)			113	150	113	69		
	未処置歯数(O4)			1	13	27	3		
	処置歯数(O5)			83	119	129	69		
	現在歯数(O6)			197	282	269	141		
	要補綴歯数(O7)			0	2	3	0		
	欠損補綴歯数(O8)			2	8	13	28		
	歯周病の 状況	歯 状 肉 況 出 血	BOP = 0 (J)			2	1	3	2
			BOP = 1 (K)			5	9	7	3
BOP = 9 (L)					0	0	0	0	
BOP = X (M)					0	0	0	1	
の 歯 状 周 境 ポ ケ ット		PD = 0 (N)			3	2	1	2	
		PD = 1 (O)			4	4	5	2	
		PD = 2 (P)			0	4	4	1	
		PD = 9 (Q)			0	0	0	0	
		PD = X (R)			0	0	0	1	
歯 科 保 健 行 動	歯間部清掃器具を使用している者(15)			4	2	6	4		
	定期的な歯石除去や歯面清掃を受けている者(16)								
	定期的な歯科検診を受けている者(17)			3	2	1	1		
	ときどき歯肉を自分で観察している者(18)								

市町村名 大多喜町

1 1歳6か月児歯科健康診査

対象者数 (1)	受診者数 (2)	むし歯のある者 (3)	むし歯の総数 (4)	フッ化物歯面塗布を受けたことのある者 (5)	間食として甘味食品・飲料を1日3回以上飲食する習慣を持つ者 (6)	毎日保護者が仕上げ磨きをする習慣のある者 (7)
45	43	1	1			

2 2歳児歯科健康診査

対象者数 (1)	受診者数 (2)	むし歯のある者 (3)	むし歯の総数 (4)	フッ化物歯面塗布を受けたことのある者 (5)	間食として甘味食品・飲料を1日3回以上飲食する習慣を持つ者 (6)	毎日保護者が仕上げ磨きをする習慣のある者 (7)
53	36	0	0	7	1	35

3 3歳児歯科健康診査

対象者数 (1)	受診者数 (2)	むし歯のある者 (3)	むし歯の総数 (4)	フッ化物歯面塗布を受けたことのある者 (5)	間食として甘味食品・飲料を1日3回以上飲食する習慣を持つ者 (6)	毎日保護者が仕上げ磨きをする習慣のある者 (7)
54	49	9	28			

4 保育所歯科健康診査

	対象者数 (1)	受診者数 (2)	むし歯のある者 (3)	むし歯の総数 (4)	フッ化物歯面塗布を受けたことのある者 (5)	間食として甘味食品・飲料を1日3回以上飲食する習慣を持つ者 (6)	毎日保護者が仕上げ磨きをする習慣のある者 (7)
0歳児 (O1)	6	6	0	0			
1歳児 (O2)	23	23	2	3			
2歳児 (O3)	32	32	3	5			
3歳児 (O4)	52	52	12	39			
4歳児 (O5)	40	40	6	16			
5歳児 (O6)	57	57	6	23			

※市町村が実施主体となっている保育所歯科健康診査結果を記入。ただし、幼稚園・認定こども園・私立保育所については把握している範囲で記入すること。

5 妊婦歯科健康診査

		19歳以下 (1)	20歳代 (2)	30歳代 (3)	40歳以上 (4)	計 (5)		
対象者数 (O1)		0	22	17	2	41		
受診者数 (O2)		0	2	4	1	7		
むし歯等の状況	健全歯数 (O3)	0	36	89	32	157		
	未処置歯数 (O4)	0	2	2	0	4		
	処置歯数 (O5)	0	18	19	0	37		
	現在歯数 (O6)	0	56	110	32	198		
	要補綴歯数 (O7)	0	0	0	0	0		
	欠損補綴歯数 (O8)	0	0	3	0	3		
	歯周病の状況	歯状肉出血	BOP = 0 (A)					
			BOP = 1 (B)					
BOP = 9 (C)								
BOP = X (D)								
の歯状周ポケット		PD = 0 (E)						
		PD = 1 (F)						
		PD = 2 (G)						
		PD = 9 (H)						
PD = X (I)								
歯科保健行動	歯間部清掃器具を使用している者 (I5)							
	定期的に歯石除去や歯面清掃を受けている者 (I6)							
	定期的に歯科検診を受けている者 (I7)							
	ときどき歯肉を自分で観察している者 (I8)							

6 成人歯科健康診査 (歯周病検診)

		20歳代 (1)	30歳代 (2)	40歳代 (3)	50歳代 (4)	60歳代 (5)	70歳代 (6)	80歳以上 (7)	
対象者数 (O1)									
受診者数 (O2)				3	4	2	11		
むし歯等の状況	健全歯数 (O3)			36	19	36	46		
	未処置歯数 (O4)			3	0	0	1		
	処置歯数 (O5)			49	76	13	171		
	現在歯数 (O6)			88	95	49	218		
	要補綴歯数 (O7)			0	0	4	6		
	欠損補綴歯数 (O8)			0	19	1	90		
	歯周病の状況	歯状肉出血	BOP = 0 (J)						
			BOP = 1 (K)						
BOP = 9 (L)									
BOP = X (M)									
の歯状周ポケット		PD = 0 (N)							
		PD = 1 (O)							
		PD = 2 (P)							
		PD = 9 (Q)							
PD = X (R)									
歯科保健行動	歯間部清掃器具を使用している者 (I5)								
	定期的に歯石除去や歯面清掃を受けている者 (I6)								
	定期的に歯科検診を受けている者 (I7)								
	ときどき歯肉を自分で観察している者 (I8)								



市町村名 御宿町

1 1歳6か月児歯科健康診査

対象者数 (1)	受診者数 (2)	むし歯のある者 (3)	むし歯の総数 (4)	フッ化物歯面塗布 を受けたことのある 者(5)	間食として甘味食 品・飲料を1日3回 以上飲食する習慣を 持つ者(6)	毎日保護者が仕上 げ磨きをする習慣 のある者(7)
32	24	0	0			

2 2歳児歯科健康診査

対象者数 (1)	受診者数 (2)	むし歯のある者 (3)	むし歯の総数(4)	フッ化物歯面塗布 を受けたことのある 者(5)	間食として甘味食 品・飲料を1日3回 以上飲食する習慣を 持つ者(6)	毎日保護者が仕上 げ磨きをする習慣 のある者(7)
36	15	0	0	3	1	11

3 3歳児歯科健康診査

対象者数 (1)	受診者数 (2)	むし歯のある者 (3)	むし歯の総数(4)	フッ化物歯面塗布 を受けたことのある 者(5)	間食として甘味食 品・飲料を1日3回 以上飲食する習慣を 持つ者(6)	毎日保護者が仕上 げ磨きをする習慣 のある者(7)
16	16	4	11			

4 保育所歯科健康診査

	対象者数(1)	受診者数(2)	むし歯のある者 (3)	むし歯の総数(4)	フッ化物歯面塗布 を受けたことのある 者(5)	間食として甘味食 品・飲料を1日3回 以上飲食する習慣を 持つ者(6)	毎日保護者が仕上 げ磨きをする習慣 のある者(7)
0歳児(O1)	2	2	0	0			
1歳児(O2)	15	15	1	2			
2歳児(O3)	16	16	2	2			
3歳児(O4)	31	31	12	30			
4歳児(O5)	30	30	12	29			
5歳児(O6)	30	30	5	12			

※市町村が実施主体となっている保育所歯科健康診査結果を記入。ただし、幼稚園・認定こども園・私立保育所については把握している範囲で記入すること。

5 妊婦歯科健康診査

		19歳以下(1)	20歳代(2)	30歳代(3)	40歳以上(4)	計(5)	
対象者数(O1)							
受診者数(O2)							
むし歯等の 状況	健全歯数(O3)						
	未処置歯数(O4)						
	処置歯数(O5)						
	現在歯数(O6)						
	要補綴歯数(O7)						
	欠損補綴歯数(O8)						
	歯周病の 状況	歯 状 肉 況 出 血	BOP=0 (A)				
			BOP=1 (B)				
BOP=9 (C)							
BOP=X (D)							
の 歯 状 周 境 ポ ケ ット		PD=0 (E)					
		PD=1 (F)					
	PD=2 (G)						
	PD=9 (H)						
	PD=X (I)						
歯科保 健行 動	歯間部清掃器具を使用している者(15)						
	定期的に歯石除去や歯面清掃を受けている者(16)						
	定期的に歯科検診を受けている者(17)						
	ときどき歯肉を自分で観察している者(18)						

6 成人歯科健康診査(歯周病検診)

		20歳代(1)	30歳代(2)	40歳代(3)	50歳代(4)	60歳代(5)	70歳代(6)	80歳以上(7)	
対象者数(O1)				62	83	84	171		
受診者数(O2)				4	8	4	10		
むし歯 等の 状況	健全歯数(O3)			44	147	29	91		
	未処置歯数(O4)			7	6	0	13		
	処置歯数(O5)			61	76	75	134		
	現在歯数(O6)			112	229	104	238		
	要補綴歯数(O7)			0	0	0	9		
	欠損補綴歯数(O8)			0	5	6	31		
	歯周病の 状況	歯 状 肉 況 出 血	BOP=0 (J)			1	1	2	
			BOP=1 (K)			3	7	3	8
BOP=9 (L)					0	0	0	0	
BOP=X (M)					0	0	0	0	
の 歯 状 周 境 ポ ケ ット		PD=0 (N)			0	1	0	0	
		PD=1 (O)			3	1	3	7	
		PD=2 (P)			1	6	1	3	
		PD=9 (Q)			0	0	0	0	
		PD=X (R)			0	0	0	0	
歯科保 健行 動	歯間部清掃器具を使用している者(15)			2	5	2	7		
	定期的に歯石除去や歯面清掃を受けている者(16)			2	2	2	3		
	定期的に歯科検診を受けている者(17)			2	2	2	3		
	ときどき歯肉を自分で観察している者(18)								

市町村名 館山市

1 1歳6か月児歯科健康診査

対象者数 (1)	受診者数 (2)	むし歯のある者 (3)	むし歯の総数 (4)	フッ化物歯面塗布 を受けたことのある 者(5)	間食として甘味食 品・飲料を1日3回 以上飲食する習慣を 持つ者(6)	毎日保護者が仕上 げ磨きをする習慣 のある者(7)
281	261	1	3	7	7	208

2 2歳児歯科健康診査

対象者数 (1)	受診者数 (2)	むし歯のある者 (3)	むし歯の総数(4)	フッ化物歯面塗布 を受けたことのある 者(5)	間食として甘味食 品・飲料を1日3回 以上飲食する習慣を 持つ者(6)	毎日保護者が仕上 げ磨きをする習慣 のある者(7)

3 3歳児歯科健康診査

対象者数 (1)	受診者数 (2)	むし歯のある者 (3)	むし歯の総数(4)	フッ化物歯面塗布 を受けたことのある 者(5)	間食として甘味食 品・飲料を1日3回 以上飲食する習慣を 持つ者(6)	毎日保護者が仕上 げ磨きをする習慣 のある者(7)
313	301	58	156	59	4	4

4 保育所歯科健康診査

	対象者数(1)	受診者数(2)	むし歯のある者 (3)	むし歯の総数(4)	フッ化物歯面塗布 を受けたことのある 者(5)	間食として甘味食 品・飲料を1日3回 以上飲食する習慣を 持つ者(6)	毎日保護者が仕上 げ磨きをする習慣 のある者(7)
0歳児(O1)	26	21	0	0			
1歳児(O2)	61	58	0	0			
2歳児(O3)	80	78	8	13			
3歳児(O4)	92	87	26	84			
4歳児(O5)	107	103	27	119			
5歳児(O6)	114	107	42	169			

※市町村が実施主体となっている保育所歯科健康診査結果を記入。ただし、幼稚園・認定こども園・私立保育所については把握している範囲で記入すること。

5 妊婦歯科健康診査

		19歳以下(1)	20歳代(2)	30歳代(3)	40歳以上(4)	計(5)	
対象者数(O1)							
受診者数(O2)							
むし 歯 等 の 状 況	健全歯数(O3)						
	未処置歯数(O4)						
	処置歯数(O5)						
	現在歯数(O6)						
	要補綴歯数(O7)						
	欠損補綴歯数(O8)						
	歯 周 病 の 状 況	歯 状 肉 出 血	BOP = 0 (A)				
			BOP = 1 (B)				
BOP = 9 (C)							
BOP = X (D)							
の 歯 状 周 境 ポ ケ ット		PD = 0 (E)					
		PD = 1 (F)					
		PD = 2 (G)					
	PD = 9 (H)						
	PD = X (I)						
歯 科 保 健 行 動	歯間部清掃用具を使用している者(15)						
	定期的な歯石除去や歯面清掃を受けている者(16)						
	定期的な歯科検診を受けている者(17)						
	ときどき歯肉を自分で観察している者(18)						

6 成人歯科健康診査(歯周病検診)

		20歳代(1)	30歳代(2)	40歳代(3)	50歳代(4)	60歳代(5)	70歳代(6)	80歳以上(7)	
対象者数(O1)				562	539	528	972		
受診者数(O2)				21	18	16	21		
むし 歯 等 の 状 況	健全歯数(O3)			352	214	241	224		
	未処置歯数(O4)			33	16	10	9		
	処置歯数(O5)			213	265	167	272		
	現在歯数(O6)			598	495	418	505		
	要補綴歯数(O7)			0	0	6	33		
	欠損補綴歯数(O8)			1	7	9	33		
	歯 周 病 の 状 況	歯 状 肉 出 血	BOP = 0 (J)		7	3	3	10	
			BOP = 1 (K)		14	15	13	10	
BOP = 9 (L)				0	0	0	0		
BOP = X (M)				0	0	0	1		
の 歯 状 周 境 ポ ケ ット		PD = 0 (N)		10	6	5	8		
		PD = 1 (O)		10	11	8	6		
		PD = 2 (P)		1	1	3	6		
		PD = 9 (Q)		0	0	0	0		
		PD = X (R)		0	0	0	1		
		歯間部清掃用具を使用している者(15)			6	12	7	10	
定期的な歯石除去や歯面清掃を受けている者(16)			5	6	6	5			
定期的な歯科検診を受けている者(17)			3	4	2	3			
ときどき歯肉を自分で観察している者(18)			13	10	9	8			

市町村名 鴨川市

1 1歳6か月児歯科健康診査

対象者数 (1)	受診者数 (2)	むし歯のある者 (3)	むし歯の総数 (4)	フッ化物歯面塗布 を受けたことのある 者(5)	間食として甘味食 品・飲料を1日3回 以上飲食する習慣を 持つ者(6)	毎日保護者が仕上 げ磨きをする習慣 のある者(7)
196	191	2	3	23	27	172

2 2歳児歯科健康診査

対象者数 (1)	受診者数 (2)	むし歯のある者 (3)	むし歯の総数(4)	フッ化物歯面塗布 を受けたことのある 者(5)	間食として甘味食 品・飲料を1日3回 以上飲食する習慣を 持つ者(6)	毎日保護者が仕上 げ磨きをする習慣 のある者(7)
101	59	7	24	14	9	54

3 3歳児歯科健康診査

対象者数 (1)	受診者数 (2)	むし歯のある者 (3)	むし歯の総数(4)	フッ化物歯面塗布 を受けたことのある 者(5)	間食として甘味食 品・飲料を1日3回 以上飲食する習慣を 持つ者(6)	毎日保護者が仕上 げ磨きをする習慣 のある者(7)
195	187	38	158	85	105	175

4 保育所歯科健康診査

	対象者数(1)	受診者数(2)	むし歯のある者 (3)	むし歯の総数(4)	フッ化物歯面塗布 を受けたことのある 者(5)	間食として甘味食 品・飲料を1日3回 以上飲食する習慣を 持つ者(6)	毎日保護者が仕上 げ磨きをする習慣 のある者(7)
0歳児(O1)	10	6	0	0	0	3	4
1歳児(O2)	37	34	0	0	4	10	30
2歳児(O3)	52	50	2	7	14	12	44
3歳児(O4)	96	91	11	43	50	40	87
4歳児(O5)	137	130	31	126	83	44	114
5歳児(O6)	187	178	55	171	139	58	143

※市町村が実施主体となっている保育所歯科健康診査結果を記入。ただし、幼稚園・認定こども園・私立保育所については把握している範囲で記入すること。

5 妊婦歯科健康診査

	19歳以下(1)	20歳代(2)	30歳代(3)	40歳以上(4)	計(5)	
対象者数(O1)						
受診者数(O2)						
むし歯等の 状況	健全歯数(O3)					
	未処置歯数(O4)					
	処置歯数(O5)					
	現在歯数(O6)					
	要補綴歯数(O7)					
	欠損補綴歯数(O8)					
	歯周病の 状況	CPITN=0(O9)				
		CPITN=1(O10)				
CPITN=2(O11)						
CPITN=3(O12)						
CPITN=4(O13)						
CPITN=未診査(O14)						
歯科保健 行動	歯間部清掃用器具を使用している者(O15)					
	定期的に歯石除去や歯面清掃を受けている者(O16)					
	定期的に歯科検診を受けている者(O17)					
	ときどき歯肉を自分で観察している者(O18)					

6 成人歯科健康診査(歯周病検診)

	20歳代(1)	30歳代(2)	40歳代(3)	50歳代(4)	60歳代(5)	70歳代(6)	80歳以上(7)	
対象者数(O1)								
受診者数(O2)								
むし歯等の 状況	健全歯数(O3)							
	未処置歯数(O4)							
	処置歯数(O5)							
	現在歯数(O6)							
	要補綴歯数(O7)							
	欠損補綴歯数(O8)							
	歯周病の 状況	CPITN=0(O9)						
		CPITN=1(O10)						
CPITN=2(O11)								
CPITN=3(O12)								
CPITN=4(O13)								
CPITN=未診査(O14)								
歯科保健 行動	歯間部清掃用器具を使用している者(O15)							
	定期的に歯石除去や歯面清掃を受けている者(O16)							
	定期的に歯科検診を受けている者(O17)							
	ときどき歯肉を自分で観察している者(O18)							

市町村名 南房総市

1 1歳6か月児歯科健康診査

対象者数 (1)	受診者数 (2)	むし歯のある者 (3)	むし歯の総数 (4)	フッ化物歯面塗布 を受けたことのある 者(5)	間食として甘味食 品・飲料を1日3回 以上飲食する習慣を 持つ者(6)	毎日保護者が仕上 げ磨きをする習慣 のある者(7)
188	178	4	14			127

2 2歳児歯科健康診査

対象者数 (1)	受診者数 (2)	むし歯のある者 (3)	むし歯の総数(4)	フッ化物歯面塗布 を受けたことのある 者(5)	間食として甘味食 品・飲料を1日3回 以上飲食する習慣を 持つ者(6)	毎日保護者が仕上 げ磨きをする習慣 のある者(7)
156	132	16	42			106

3 3歳児歯科健康診査

対象者数 (1)	受診者数 (2)	むし歯のある者 (3)	むし歯の総数(4)	フッ化物歯面塗布 を受けたことのある 者(5)	間食として甘味食 品・飲料を1日3回 以上飲食する習慣を 持つ者(6)	毎日保護者が仕上 げ磨きをする習慣 のある者(7)
207	195	56	236			160

4 保育所歯科健康診査

	対象者数(1)	受診者数(2)	むし歯のある者 (3)	むし歯の総数(4)	フッ化物歯面塗布 を受けたことのある 者(5)	間食として甘味食 品・飲料を1日3回 以上飲食する習慣を 持つ者(6)	毎日保護者が仕上 げ磨きをする習慣 のある者(7)
0歳児(O1)	28	25	0	0			
1歳児(O2)	80	73	2	2			
2歳児(O3)	104	97	11	28			
3歳児(O4)	113	111	20	53			
4歳児(O5)							
5歳児(O6)							

※市町村が実施主体となっている保育所歯科健康診査結果を記入。ただし、幼稚園・認定こども園・私立保育所については把握している範囲で記入すること。

5 妊婦歯科健康診査

		19歳以下(1)	20歳代(2)	30歳代(3)	40歳以上(4)	計(5)	
対象者数(O1)							
受診者数(O2)							
むし 歯 等 の 状 況	健全歯数(O3)						
	未処置歯数(O4)						
	処置歯数(O5)						
	現在歯数(O6)						
	要補綴歯数(O7)						
	欠損補綴歯数(O8)						
	歯 周 病 の 状 況	歯 状 肉 出 血	BOP = 0 (A)				
			BOP = 1 (B)				
BOP = 9 (C)							
BOP = X (D)							
の 歯 状 周 病 ポ ケ ット		PD = 0 (E)					
		PD = 1 (F)					
		PD = 2 (G)					
		PD = 9 (H)					
PD = X (I)							
歯 科 保 健 行 動	歯間部清掃器具を使用している者(15)						
	定期的に歯石除去や歯面清掃を受けている者(16)						
	定期的に歯科検診を受けている者(17)						
	ときどき歯肉を自分で観察している者(18)						

6 成人歯科健康診査(歯周病検診)

		20歳代(1)	30歳代(2)	40歳代(3)	50歳代(4)	60歳代(5)	70歳代(6)	80歳以上(7)	
対象者数(O1)				359	481	506	1,054		
受診者数(O2)				8	18	18	38		
むし 歯 等 の 状 況	健全歯数(O3)			133	286	181	408		
	未処置歯数(O4)			6	9	17	29		
	処置歯数(O5)			85	211	264	479		
	現在歯数(O6)			224	506	462	916		
	要補綴歯数(O7)			0	1	5	16		
	欠損補綴歯数(O8)			3	1	27	126		
	歯 周 病 の 状 況	歯 状 肉 出 血	BOP = 0 (J)			3	7	2	14
			BOP = 1 (K)			5	11	16	24
BOP = 9 (L)					0	0	0	0	
BOP = X (M)					0	0	0	0	
の 歯 状 周 病 ポ ケ ット		PD = 0 (N)			3	6	3	15	
		PD = 1 (O)			5	10	11	17	
		PD = 2 (P)			0	2	4	6	
		PD = 9 (Q)			0	0	0	0	
PD = X (R)			0	0	0	0			
歯 科 保 健 行 動	歯間部清掃器具を使用している者(15)			4	10	10	20		
	定期的に歯石除去や歯面清掃を受けている者(16)			1	8	6	16		
	定期的に歯科検診を受けている者(17)			1	4	1	11		
	ときどき歯肉を自分で観察している者(18)			5	12	11	18		

市町村名 鋸南町

1 1歳6か月児歯科健康診査

対象者数 (1)	受診者数 (2)	むし歯のある者 (3)	むし歯の総数 (4)	フッ化物歯面塗布 を受けたことのある 者(5)	間食として甘味食 品・飲料を1日3回 以上飲食する習慣を 持つ者(6)	毎日保護者が仕上 げ磨きをする習慣 のある者(7)
22	22	0	0	5	2	20

2 2歳児歯科健康診査

対象者数 (1)	受診者数 (2)	むし歯のある者 (3)	むし歯の総数(4)	フッ化物歯面塗布 を受けたことのある 者(5)	間食として甘味食 品・飲料を1日3回 以上飲食する習慣を 持つ者(6)	毎日保護者が仕上 げ磨きをする習慣 のある者(7)
61	60	5	17	60	5	45

3 3歳児歯科健康診査

対象者数 (1)	受診者数 (2)	むし歯のある者 (3)	むし歯の総数(4)	フッ化物歯面塗布 を受けたことのある 者(5)	間食として甘味食 品・飲料を1日3回 以上飲食する習慣を 持つ者(6)	毎日保護者が仕上 げ磨きをする習慣 のある者(7)
25	23	4	14	22	3	18

4 保育所歯科健康診査

	対象者数(1)	受診者数(2)	むし歯のある者 (3)	むし歯の総数(4)	フッ化物歯面塗布 を受けたことのある 者(5)	間食として甘味食 品・飲料を1日3回 以上飲食する習慣を 持つ者(6)	毎日保護者が仕上 げ磨きをする習慣 のある者(7)
0歳児(O1)	6	6	0	0			
1歳児(O2)	8	8	0	0			
2歳児(O3)	18	18	1	2			
3歳児(O4)	16	16	3	7			
4歳児(O5)	0						
5歳児(O6)	0						

※市町村が実施主体となっている保育所歯科健康診査結果を記入。ただし、幼稚園・認定こども園・私立保育所については把握している範囲で記入すること。

5 妊婦歯科健康診査

		19歳以下(1)	20歳代(2)	30歳代(3)	40歳以上(4)	計(5)
対象者数(O1)						
受診者数(O2)						
むし 歯 等 の 状 況	健全歯数(O3)					
	未処置歯数(O4)					
	処置歯数(O5)					
	現在歯数(O6)					
	要補綴歯数(O7)					
歯 周 病 の 状 況	CPITN=0(O9)					
	CPITN=1(10)					
	CPITN=2(11)					
	CPITN=3(12)					
	CPITN=4(13)					
歯 科 保 健 行 動	歯間部清掃器具を使用している者(15)					
	定期的に歯石除去や歯面清掃を受けている者(16)					
	定期的に歯科検診を受けている者(17)					
	ときどき歯肉を自分で観察している者(18)					

6 成人歯科健康診査(歯周病検診)

		20歳代(1)	30歳代(2)	40歳代(3)	50歳代(4)	60歳代(5)	70歳代(6)	80歳以上(7)
対象者数(O1)		0	0	60	88	228	256	0
受診者数(O2)		0	0	0	3	1	3	0
むし 歯 等 の 状 況	健全歯数(O3)				34	9	21	
	未処置歯数(O4)				2	0	5	
	処置歯数(O5)				45	19	38	
	現在歯数(O6)				81	28	64	
	要補綴歯数(O7)				0	0	0	
歯 周 病 の 状 況	CPITN=0(O9)				0	0	0	
	CPITN=1(10)				0	0	0	
	CPITN=2(11)				3	0	2	
	CPITN=3(12)				0	1	1	
	CPITN=4(13)				0	0	0	
歯 科 保 健 行 動	歯間部清掃器具を使用している者(15)				1	1	1	
	定期的に歯石除去や歯面清掃を受けている者(16)				1	0	0	
	定期的に歯科検診を受けている者(17)				1	0	0	
	ときどき歯肉を自分で観察している者(18)				1	1	3	

市町村名 木更津市

1 1歳6か月児歯科健康診査

対象者数 (1)	受診者数 (2)	むし歯のある者 (3)	むし歯の総数 (4)	フッ化物歯面塗布 を受けたことのある 者(5)	間食として甘味食 品・飲料を1日3回 以上飲食する習慣を 持つ者(6)	毎日保護者が仕上 げ磨きをする習慣 のある者(7)
1,055	1,040	10	37	76	162	985

2 2歳児歯科健康診査

対象者数 (1)	受診者数 (2)	むし歯のある者 (3)	むし歯の総数(4)	フッ化物歯面塗布 を受けたことのある 者(5)	間食として甘味食 品・飲料を1日3回 以上飲食する習慣を 持つ者(6)	毎日保護者が仕上 げ磨きをする習慣 のある者(7)

3 3歳児歯科健康診査

対象者数 (1)	受診者数 (2)	むし歯のある者 (3)	むし歯の総数(4)	フッ化物歯面塗布 を受けたことのある 者(5)	間食として甘味食 品・飲料を1日3回 以上飲食する習慣を 持つ者(6)	毎日保護者が仕上 げ磨きをする習慣 のある者(7)
1,128	1,111	170	674	391	37	1,066

4 保育所歯科健康診査

	対象者数(1)	受診者数(2)	むし歯のある者 (3)	むし歯の総数(4)	フッ化物歯面塗布 を受けたことのある 者(5)	間食として甘味食 品・飲料を1日3回 以上飲食する習慣を 持つ者(6)	毎日保護者が仕上 げ磨きをする習慣 のある者(7)
0歳児(O1)	28	24	0	0			
1歳児(O2)	75	65	0	0			
2歳児(O3)	93	87	4	20			
3歳児(O4)	123	112	11	19			
4歳児(O5)	125	118	22	42			
5歳児(O6)	160	153	36	115			

※市町村が実施主体となっている保育所歯科健康診査結果を記入。ただし、幼稚園・認定こども園・私立保育所については把握している範囲で記入すること。

5 妊婦歯科健康診査

		19歳以下(1)	20歳代(2)	30歳代(3)	40歳以上(4)	計(5)	
対象者数(O1)							
受診者数(O2)							
むし歯等の 状況	健全歯数(O3)						
	未処置歯数(O4)						
	処置歯数(O5)						
	現在歯数(O6)						
	要補綴歯数(O7)						
	欠損補綴歯数(O8)						
	歯周病の 状況	歯 状 肉 況 出 血	BOP=0 (A)				
			BOP=1 (B)				
BOP=9 (C)							
BOP=X (D)							
の 歯 状 周 況 ポ ケ ッ ト		PD=0 (E)					
		PD=1 (F)					
		PD=2 (G)					
		PD=9 (H)					
PD=X (I)							
歯 科 保 健 行 動	歯間部清掃用器具を使用している者(15)						
	定期的に歯石除去や歯面清掃を受けている者(16)						
	定期的に歯科検診を受けている者(17)						
	ときどき歯肉を自分で観察している者(18)						

6 成人歯科健康診査(歯周病検診)

		20歳代(1)	30歳代(2)	40歳代(3)	50歳代(4)	60歳代(5)	70歳代(6)	80歳以上(7)	
対象者数(O1)				2,010	1,795	1,412	2,452		
受診者数(O2)				113	97	76	269		
むし歯等の 状況	健全歯数(O3)			1,827	1,371	836	2,609		
	未処置歯数(O4)			107	110	47	266		
	処置歯数(O5)			1,236	1,225	1,107	3,229		
	現在歯数(O6)			3,170	2,706	1,990	6,104		
	要補綴歯数(O7)			5	18	45	221		
	欠損補綴歯数(O8)			30	42	93	839		
	歯周病の 状況	歯 状 肉 況 出 血	BOP=0 (J)		35	30	33	96	
			BOP=1 (K)		78	67	43	163	
BOP=9 (L)				0	0	0	0		
BOP=X (M)				0	0	0	0		
の 歯 状 周 況 ポ ケ ッ ト		PD=0 (N)		59	47	34	110		
		PD=1 (O)		41	35	32	95		
		PD=2 (P)		13	15	10	54		
		PD=9 (Q)		0	0	0	0		
		PD=X (R)		0	0	0	0		
		歯 科 保 健 行 動	歯間部清掃用器具を使用している者(15)			57	49	45	150
定期的に歯石除去や歯面清掃を受けている者(16)				41	34	46	148		
定期的に歯科検診を受けている者(17)				32	26	35	99		
ときどき歯肉を自分で観察している者(18)				63	55	43	151		

市町村名 君津市

1 1歳6か月児歯科健康診査

対象者数 (1)	受診者数 (2)	むし歯のある者 (3)	むし歯の総数 (4)	フッ化物歯面塗布 を受けたことのある 者(5)	間食として甘味食 品・飲料を1日3回 以上飲食する習慣を 持つ者(6)	毎日保護者が仕上 げ磨きをする習慣 のある者(7)
570	539	8	19	28		525

2 2歳児歯科健康診査

対象者数 (1)	受診者数 (2)	むし歯のある者 (3)	むし歯の総数(4)	フッ化物歯面塗布 を受けたことのある 者(5)	間食として甘味食 品・飲料を1日3回 以上飲食する習慣を 持つ者(6)	毎日保護者が仕上 げ磨きをする習慣 のある者(7)

3 3歳児歯科健康診査

対象者数 (1)	受診者数 (2)	むし歯のある者 (3)	むし歯の総数(4)	フッ化物歯面塗布 を受けたことのある 者(5)	間食として甘味食 品・飲料を1日3回 以上飲食する習慣を 持つ者(6)	毎日保護者が仕上 げ磨きをする習慣 のある者(7)
617	578	95	371	143		563

4 保育所歯科健康診査

	対象者数(1)	受診者数(2)	むし歯のある者 (3)	むし歯の総数(4)	フッ化物歯面塗布 を受けたことのある 者(5)	間食として甘味食 品・飲料を1日3回 以上飲食する習慣を 持つ者(6)	毎日保護者が仕上 げ磨きをする習慣 のある者(7)
0歳児(O1)	34	23	0	0			
1歳児(O2)	131	112	1	4			
2歳児(O3)	176	162	11	41			
3歳児(O4)	221	202	32	127			
4歳児(O5)	237	215	68	238			
5歳児(O6)	249	240	99	143			

※市町村が実施主体となっている保育所歯科健康診査結果を記入。ただし、幼稚園・認定こども園・私立保育所については把握している範囲で記入すること。

5 妊婦歯科健康診査

		19歳以下(1)	20歳代(2)	30歳代(3)	40歳以上(4)	計(5)	
対象者数(O1)							
受診者数(O2)							
むし 歯 等 の 状 況	健全歯数(O3)						
	未処置歯数(O4)						
	処置歯数(O5)						
	現在歯数(O6)						
	要補綴歯数(O7)						
	欠損補綴歯数(O8)						
	歯 周 病 の 状 況	歯 状 肉 出 血	BOP = 0 (A)				
			BOP = 1 (B)				
BOP = 9 (C)							
BOP = X (D)							
の 歯 状 周 境 ポ ケ ッ ト		PD = 0 (E)					
		PD = 1 (F)					
		PD = 2 (G)					
		PD = 9 (H)					
PD = X (I)							
歯 科 保 健 行 動	歯間部清掃器具を使用している者(15)						
	定期的な歯石除去や歯面清掃を受けている者(16)						
	定期的な歯科検診を受けている者(17)						
	ときどき歯肉を自分で観察している者(18)						

6 成人歯科健康診査(歯周病検診)

		20歳代(1)	30歳代(2)	40歳代(3)	50歳代(4)	60歳代(5)	70歳代(6)	80歳以上(7)	
対象者数(O1)				1,028	1,253	1,090	1,505		
受診者数(O2)				34	40	33	76		
むし 歯 等 の 状 況	健全歯数(O3)			551	559	312	769		
	未処置歯数(O4)			58	49	21	83		
	処置歯数(O5)			360	416	499	863		
	現在歯数(O6)			969	1,024	832	1,715		
	要補綴歯数(O7)			2	11	29	56		
	欠損補綴歯数(O8)			5	21	61	195		
	歯 周 病 の 状 況	歯 状 肉 出 血	BOP = 0 (J)		22	17	16	35	
			BOP = 1 (K)		12	23	17	40	
BOP = 9 (L)				0	0	0	0		
BOP = X (M)				0	0	0	1		
の 歯 状 周 境 ポ ケ ッ ト		PD = 0 (N)		12	17	11	25		
		PD = 1 (O)		15	16	13	31		
		PD = 2 (P)		7	7	9	19		
		PD = 9 (Q)		0	0	0	0		
		PD = X (R)		0	0	0	1		
		歯 科 保 健 行 動	歯間部清掃器具を使用している者(15)			12	26	14	41
定期的な歯石除去や歯面清掃を受けている者(16)				10	13	13	26		
定期的な歯科検診を受けている者(17)				7	9	10	18		
ときどき歯肉を自分で観察している者(18)									

市町村名 富津市

1 1歳6か月児歯科健康診査

対象者数 (1)	受診者数 (2)	むし歯のある者 (3)	むし歯の総数 (4)	フッ化物歯面塗布 を受けたことのある 者(5)	間食として甘味食 品・飲料を1日3回 以上飲食する習慣を 持つ者(6)	毎日保護者が仕上 げ磨きをする習慣 のある者(7)
209	189	0	0		10	157

2 2歳児歯科健康診査

対象者数 (1)	受診者数 (2)	むし歯のある者 (3)	むし歯の総数(4)	フッ化物歯面塗布 を受けたことのある 者(5)	間食として甘味食 品・飲料を1日3回 以上飲食する習慣を 持つ者(6)	毎日保護者が仕上 げ磨きをする習慣 のある者(7)

3 3歳児歯科健康診査

対象者数 (1)	受診者数 (2)	むし歯のある者 (3)	むし歯の総数(4)	フッ化物歯面塗布 を受けたことのある 者(5)	間食として甘味食 品・飲料を1日3回 以上飲食する習慣を 持つ者(6)	毎日保護者が仕上 げ磨きをする習慣 のある者(7)
239	205	35	84		11	172

4 保育所歯科健康診査

	対象者数(1)	受診者数(2)	むし歯のある者 (3)	むし歯の総数(4)	フッ化物歯面塗布 を受けたことのある 者(5)	間食として甘味食 品・飲料を1日3回 以上飲食する習慣を 持つ者(6)	毎日保護者が仕上 げ磨きをする習慣 のある者(7)
0歳児(O1)	17	15	0	0	0	0	1
1歳児(O2)	38	36	0	0	0	0	2
2歳児(O3)	55	54	4	11	0	0	0
3歳児(O4)	78	75	8	13	0	0	4
4歳児(O5)	64	62	23	90	0	0	4
5歳児(O6)	80	82	18	69	0	0	0

※市町村が実施主体となっている保育所歯科健康診査結果を記入。ただし、幼稚園・認定こども園・私立保育所については把握している範囲で記入すること。

5 妊婦歯科健康診査

		19歳以下(1)	20歳代(2)	30歳代(3)	40歳以上(4)	計(5)	
対象者数(O1)							
受診者数(O2)							
むし 歯 等 の 状 況	健全歯数(O3)						
	未処置歯数(O4)						
	処置歯数(O5)						
	現在歯数(O6)						
	要補綴歯数(O7)						
	欠損補綴歯数(O8)						
	歯 周 病 の 状 況	歯 状 肉 出 血	BOP = 0 (A)				
			BOP = 1 (B)				
BOP = 9 (C)							
BOP = X (D)							
の 歯 状 周 病 ポ ケ ット		PD = 0 (E)					
		PD = 1 (F)					
歯 科 保 健 行 動	歯間部清掃用具を使用している者(15)						
	定期的に歯石除去や歯面清掃を受けている者(16)						
	定期的に歯科検診を受けている者(17)						
	ときどき歯肉を自分で観察している者(18)						

6 成人歯科健康診査(歯周病検診)

		20歳代(1)	30歳代(2)	40歳代(3)	50歳代(4)	60歳代(5)	70歳代(6)	80歳以上(7)	
対象者数(O1)				439	611	622	1,079		
受診者数(O2)				10	13	18	40		
むし 歯 等 の 状 況	健全歯数(O3)			131	161	197	359		
	未処置歯数(O4)			25	37	27	49		
	処置歯数(O5)			131	199	188	499		
	現在歯数(O6)			287	397	412	907		
	要補綴歯数(O7)			1	7	6	24		
	欠損補綴歯数(O8)			1	7	26	79		
	歯 周 病 の 状 況	歯 状 肉 出 血	BOP = 0 (J)		2	4	6	17	
			BOP = 1 (K)		8	9	12	21	
BOP = 9 (L)								1	
BOP = X (M)								1	
の 歯 状 周 病 ポ ケ ット		PD = 0 (N)		6	5	10	21		
		PD = 1 (O)		2	4	3	8		
		PD = 2 (P)		2	4	5	9		
		PD = 9 (Q)						1	
歯 科 保 健 行 動	歯間部清掃用具を使用している者(15)			3	11	10	13		
	定期的な歯石除去や歯面清掃を受けている者(16)			3	6	10	20		
	定期的な歯科検診を受けている者(17)			4	4	6	15		
	ときどき歯肉を自分で観察している者(18)								



市町村名 袖ヶ浦市

1 1歳6か月児歯科健康診査

対象者数 (1)	受診者数 (2)	むし歯のある者 (3)	むし歯の総数 (4)	フッ化物歯面塗布 を受けたことのある 者(5)	間食として甘味食 品・飲料を1日3回 以上飲食する習慣を 持つ者(6)	毎日保護者が仕上 げ磨きをする習慣 のある者(7)
528	492	5	16	41	18	450

2 2歳児歯科健康診査

対象者数 (1)	受診者数 (2)	むし歯のある者 (3)	むし歯の総数(4)	フッ化物歯面塗布 を受けたことのある 者(5)	間食として甘味食 品・飲料を1日3回 以上飲食する習慣を 持つ者(6)	毎日保護者が仕上 げ磨きをする習慣 のある者(7)
578	472	18	40	80	34	452

3 3歳児歯科健康診査

対象者数 (1)	受診者数 (2)	むし歯のある者 (3)	むし歯の総数(4)	フッ化物歯面塗布 を受けたことのある 者(5)	間食として甘味食 品・飲料を1日3回 以上飲食する習慣を 持つ者(6)	毎日保護者が仕上 げ磨きをする習慣 のある者(7)
520	479	51	153	171	18	454

4 保育所歯科健康診査

	対象者数(1)	受診者数(2)	むし歯のある者 (3)	むし歯の総数(4)	フッ化物歯面塗布 を受けたことのある 者(5)	間食として甘味食 品・飲料を1日3回 以上飲食する習慣を 持つ者(6)	毎日保護者が仕上 げ磨きをする習慣 のある者(7)
0歳児(O1)							
1歳児(O2)							
2歳児(O3)							
3歳児(O4)							
4歳児(O5)		239	222	60			
5歳児(O6)		218	209	75			

※市町村が実施主体となっている保育所歯科健康診査結果を記入。ただし、幼稚園・認定こども園・私立保育所については把握している範囲で記入すること。

5 妊婦歯科健康診査

		19歳以下(1)	20歳代(2)	30歳代(3)	40歳以上(4)	計(5)	
対象者数(O1)							
受診者数(O2)							
むし歯等の 状況	健全歯数(O3)						
	未処置歯数(O4)						
	処置歯数(O5)						
	現在歯数(O6)						
	要補綴歯数(O7)						
	欠損補綴歯数(O8)						
	歯周病の 状況	歯 状 肉 況 出 血	BOP=0 (A)				
			BOP=1 (B)				
BOP=9 (C)							
BOP=X (D)							
の 歯 状 周 境 ポ ケ ッ ト		PD=0 (E)					
		PD=1 (F)					
		PD=2 (G)					
		PD=9 (H)					
PD=X (I)							
歯 科 保 健 行 動	歯間部清掃器具を使用している者(15)						
	定期的に歯石除去や歯面清掃を受けている者(16)						
	定期的に歯科検診を受けている者(17)						
	ときどき歯肉を自分で観察している者(18)						

6 成人歯科健康診査(歯周病検診)

		20歳代(1)	30歳代(2)	40歳代(3)	50歳代(4)	60歳代(5)	70歳代(6)	80歳以上(7)	
対象者数(O1)			702	886	876	679	1,084		
受診者数(O2)			44	47	41	58	146		
むし歯等の 状況	健全歯数(O3)		901	746	506	705	1,424		
	未処置歯数(O4)		52	56	56	31	176		
	処置歯数(O5)		303	529	595	772	1,982		
	現在歯数(O6)		1,256	1,331	1,157	1,508	3,582		
	要補綴歯数(O7)		4	5	3	29	122		
	欠損補綴歯数(O8)		6	17	24	87	407		
	歯周病の 状況	歯 状 肉 況 出 血	BOP=0 (J)		13	18	10	17	42
			BOP=1 (K)		31	29	31	41	102
BOP=9 (L)				0	0	0	0	0	
BOP=X (M)				0	0	0	0	2	
の 歯 状 周 境 ポ ケ ッ ト		PD=0 (N)		19	24	8	25	41	
		PD=1 (O)		21	16	20	21	65	
		PD=2 (P)		4	7	13	12	37	
		PD=9 (Q)		0	0	0	0	0	
		PD=X (R)		0	0	0	0	3	
		歯 科 保 健 行 動	歯間部清掃器具を使用している者(15)		19	30	25	33	98
定期的に歯石除去や歯面清掃を受けている者(16)			19	19	16	23	73		
定期的に歯科検診を受けている者(17)			14	17	10	19	55		
ときどき歯肉を自分で観察している者(18)			31	32	20	26	65		

市町村名 市原市

1 1歳6か月児歯科健康診査

対象者数 (1)	受診者数 (2)	むし歯のある者 (3)	むし歯の総数 (4)	フッ化物歯面塗布 を受けたことのある 者(5)	間食として甘味食 品・飲料を1日3回 以上飲食する習慣を 持つ者(6)	毎日保護者が仕上 げ磨きをする習慣 のある者(7)
	1,942	19	60	409	440	1,864

2 2歳児歯科健康診査

対象者数 (1)	受診者数 (2)	むし歯のある者 (3)	むし歯の総数(4)	フッ化物歯面塗布 を受けたことのある 者(5)	間食として甘味食 品・飲料を1日3回 以上飲食する習慣を 持つ者(6)	毎日保護者が仕上 げ磨きをする習慣 のある者(7)
2,055	140	3	5	27	32	137

3 3歳児歯科健康診査

対象者数 (1)	受診者数 (2)	むし歯のある者 (3)	むし歯の総数(4)	フッ化物歯面塗布 を受けたことのある 者(5)	間食として甘味食 品・飲料を1日3回 以上飲食する習慣を 持つ者(6)	毎日保護者が仕上 げ磨きをする習慣 のある者(7)
2,076	1,996	341	1,339	1,180	670	1,969

4 保育所歯科健康診査

	対象者数(1)	受診者数(2)	むし歯のある者 (3)	むし歯の総数(4)	フッ化物歯面塗布 を受けたことのある 者(5)	間食として甘味食 品・飲料を1日3回 以上飲食する習慣を 持つ者(6)	毎日保護者が仕上 げ磨きをする習慣 のある者(7)
0歳児(O1)							
1歳児(O2)							
2歳児(O3)							
3歳児(O4)			1,549	235	710		
4歳児(O5)			1,800	465	1,712		
5歳児(O6)			1,986	644	2,555		

※市町村が実施主体となっている保育所歯科健康診査結果を記入。ただし、幼稚園・認定こども園・私立保育所については把握している範囲で記入すること。

5 妊婦歯科健康診査

		19歳以下(1)	20歳代(2)	30歳代(3)	40歳以上(4)	計(5)		
対象者数(O1)								
受診者数(O2)		3	48	74	12	137		
むし 歯 等 の 状 況	健全歯数(O3)	72	965	1,351	196	2,584		
	未処置歯数(O4)	3	66	92	27	188		
	処置歯数(O5)	9	337	604	122	1,072		
	現在歯数(O6)	84	1,368	2,047	345	3,844		
	要補綴歯数(O7)	0	1	5	1	7		
	欠損補綴歯数(O8)	0	1	6	1	8		
	歯 周 病 の 状 況	歯 状 肉 況 出 血	BOP=0 (A)	1	26	38	4	69
			BOP=1 (B)	2	20	36	8	66
BOP=9 (C)			0	2	0	0	2	
BOP=X (D)			0	0	0	0	0	
の 歯 状 周 病 ケ ット		PD=0 (E)	2	25	35	3	65	
		PD=1 (F)	1	17	32	6	56	
		PD=2 (G)	0	6	7	3	16	
		PD=9 (H)	0	0	0	0	0	
		PD=X (I)	0	0	0	0	0	
		歯 科 保 健 行 動	歯間部清掃用具を使用している者(15)	0	25	46	6	77
定期的に歯石除去や歯面清掃を受けている者(16)								
定期的に歯科検診を受けている者(17)	0		16	29	6	51		
ときどき歯肉を自分で観察している者(18)	1		22	36	5	64		

6 成人歯科健康診査(歯周病検診)

		20歳代(1)	30歳代(2)	40歳代(3)	50歳代(4)	60歳代(5)	70歳代(6)	80歳以上(7)		
対象者数(O1)										
受診者数(O2)		35	121	33	3	16	10	3		
むし 歯 等 の 状 況	健全歯数(O3)	767	2,346	509	41	179	113	51		
	未処置歯数(O4)	45	107	31	9	9	15	0		
	処置歯数(O5)	188	1,003	363	34	223	112	30		
	現在歯数(O6)	1,000	3,456	903	84	411	240	81		
	要補綴歯数(O7)	3	3	6	0	4	4	0		
	欠損補綴歯数(O8)	1	4	3	0	37	33	10		
	歯 周 病 の 状 況	歯 状 肉 況 出 血	BOP=0 (J)	19	65	17	2	4	4	0
			BOP=1 (K)	16	55	16	1	12	6	3
BOP=9 (L)			0	1	0	0	0	0	0	
BOP=X (M)			0	0	0	0	0	0	0	
の 歯 状 周 病 ケ ット		PD=0 (N)	18	64	11	0	3	3	0	
		PD=1 (O)	16	45	17	2	9	2	2	
		PD=2 (P)	1	10	5	1	4	5	1	
		PD=9 (Q)	0	2	0	0	0	0	0	
		PD=X (R)	0	0	0	0	0	0	0	
		歯 科 保 健 行 動	歯間部清掃用具を使用している者(15)	11	64	29	3	12	6	1
定期的に歯石除去や歯面清掃を受けている者(16)										
定期的に歯科検診を受けている者(17)	8		38	9	1	10	3	3		
ときどき歯肉を自分で観察している者(18)	15		52	16	1	10	7	2		

市町村名 千葉市

1 1歳6か月児歯科健康診査

対象者数 (1)	受診者数 (2)	むし歯のある者 (3)	むし歯の総数 (4)	フッ化物歯面塗布 を受けたことのある 者(5)	間食として甘味食 品・飲料を1日3回 以上飲食する習慣を 持つ者(6)	毎日保護者が仕上 げ磨きをする習慣 のある者(7)
7,562	7,215	148	414		243	6,786

2 2歳児歯科健康診査

対象者数 (1)	受診者数 (2)	むし歯のある者 (3)	むし歯の総数(4)	フッ化物歯面塗布 を受けたことのある 者(5)	間食として甘味食 品・飲料を1日3回 以上飲食する習慣を 持つ者(6)	毎日保護者が仕上 げ磨きをする習慣 のある者(7)

3 3歳児歯科健康診査

対象者数 (1)	受診者数 (2)	むし歯のある者 (3)	むし歯の総数(4)	フッ化物歯面塗布 を受けたことのある 者(5)	間食として甘味食 品・飲料を1日3回 以上飲食する習慣を 持つ者(6)	毎日保護者が仕上 げ磨きをする習慣 のある者(7)
7,709	7,306	1,093	3,631	3,140		

4 保育所歯科健康診査

	対象者数(1)	受診者数(2)	むし歯のある者 (3)	むし歯の総数(4)	フッ化物歯面塗布 を受けたことのある 者(5)	間食として甘味食 品・飲料を1日3回 以上飲食する習慣を 持つ者(6)	毎日保護者が仕上 げ磨きをする習慣 のある者(7)
0歳児(O1)							
1歳児(O2)							
2歳児(O3)	1,414	1,388	78				
3歳児(O4)	1,393	1,376	224				
4歳児(O5)	1,459	1,439	348				
5歳児(O6)	1,453	1,431	556				

※市町村が実施主体となっている保育所歯科健康診査結果を記入。ただし、幼稚園・認定こども園・私立保育所については把握している範囲で記入すること。

5 妊婦歯科健康診査

		19歳以下(1)	20歳代(2)	30歳代(3)	40歳以上(4)	計(5)
対象者数(O1)						7,067
受診者数(O2)		10	733	1,462	126	2,331
むし歯等の 状況	健全歯数(O3)	213	14,886	25,946	1,801	42,846
	未処置歯数(O4)	37	1,511	2,054	136	3,738
	処置歯数(O5)	30	4,511	13,379	1,593	19,513
	現在歯数(O6)	280	20,908	41,379	3,530	66,097
	要補綴歯数(O7)					
欠損補綴歯数(O8)						
歯周病の 状況	歯 状 肉 況 出 血	BOP = 0 (A)				
		BOP = 1 (B)				
		BOP = 9 (C)				
		BOP = X (D)				
	の 歯 状 周 況 ポ ケ ッ ト	PD = 0 (E)				
PD = 1 (F)						
PD = 2 (G)						
PD = 9 (H)						
PD = X (I)						
歯科保 健行 動	歯間部清掃用具を使用している者(15)	2	215	668	72	957
	定期的に歯石除去や歯面清掃を受けている者(16)					
	定期的に歯科検診を受けている者(17)					
	ときどき歯肉を自分で観察している者(18)					

6 成人歯科健康診査(歯周病検診)

		20歳代(1)	30歳代(2)	40歳代(3)	50歳代(4)	60歳代(5)	70歳代(6)	80歳以上(7)
対象者数(O1)				13,689	15,864	9,934	16,250	
受診者数(O2)				789	991	800	2,133	
むし歯等の 状況	健全歯数(O3)			12,868	13,433	8,630	20,355	
	未処置歯数(O4)			1,021	954	753	1,977	
	処置歯数(O5)			8,648	13,146	11,727	29,898	
	現在歯数(O6)			22,537	27,533	21,110	52,230	
	要補綴歯数(O7)			59	118	188	810	
欠損補綴歯数(O8)				116	418	1,170	6,552	
歯周病の 状況	歯 状 肉 況 出 血	BOP = 0 (J)		302	366	293	829	
		BOP = 1 (K)		487	625	505	1,294	
		BOP = 9 (L)		0	0	0	0	
		BOP = X (M)		0	0	2	10	
	の 歯 状 周 況 ポ ケ ッ ト	PD = 0 (N)		437	495	343	843	
		PD = 1 (O)		301	397	331	906	
		PD = 2 (P)		51	99	124	374	
		PD = 9 (Q)		0	0	0	0	
PD = X (R)		0	0	2	10			
歯科保 健行 動	歯間部清掃用具を使用している者(15)			422	577	527	1,421	
	定期的に歯石除去や歯面清掃を受けている者(16)							
	定期的に歯科検診を受けている者(17)			236	287	321	1,038	
	ときどき歯肉を自分で観察している者(18)			195	269	241	612	

市町村名 船橋市

1 1歳6か月児歯科健康診査

対象者数 (1)	受診者数 (2)	むし歯のある者 (3)	むし歯の総数 (4)	フッ化物歯面塗布 を受けたことのある 者(5)	間食として甘味食 品・飲料を1日3回 以上飲食する習慣を 持つ者(6)	毎日保護者が仕上 げ磨きをする習慣 のある者(7)
5,391	4,904	30	82		189	4,644

2 2歳児歯科健康診査

対象者数 (1)	受診者数 (2)	むし歯のある者 (3)	むし歯の総数(4)	フッ化物歯面塗布 を受けたことのある 者(5)	間食として甘味食 品・飲料を1日3回 以上飲食する習慣を 持つ者(6)	毎日保護者が仕上 げ磨きをする習慣 のある者(7)
5,494	4,129	155	394	1,234	203	4,122

3 3歳児歯科健康診査

対象者数 (1)	受診者数 (2)	むし歯のある者 (3)	むし歯の総数(4)	フッ化物歯面塗布 を受けたことのある 者(5)	間食として甘味食 品・飲料を1日3回 以上飲食する習慣を 持つ者(6)	毎日保護者が仕上 げ磨きをする習慣 のある者(7)
5,526	4,878	520	1,587	4,161	150	4,742

4 保育所歯科健康診査

	対象者数(1)	受診者数(2)	むし歯のある者 (3)	むし歯の総数(4)	フッ化物歯面塗布 を受けたことのある 者(5)	間食として甘味食 品・飲料を1日3回 以上飲食する習慣を 持つ者(6)	毎日保護者が仕上 げ磨きをする習慣 のある者(7)
0歳児(O1)	340	270	0				
1歳児(O2)	658	571	6				
2歳児(O3)	770	701	37				
3歳児(O4)	859	783	102				
4歳児(O5)	857	794	154				
5歳児(O6)	860	790	225				

※市町村が実施主体となっている保育所歯科健康診査結果を記入。ただし、幼稚園・認定こども園・私立保育所については把握している範囲で記入すること。

5 妊婦歯科健康診査

		19歳以下(1)	20歳代(2)	30歳代(3)	40歳以上(4)	計(5)	
対象者数(O1)		44	2,034	3,341	288	5,707	
受診者数(O2)		4	425	1,076	116	1,621	
むし 歯 等 の 状 況	健全歯数(O3)	88	8,911	20,253	1,934	31,186	
	未処置歯数(O4)	12	784	1,465	98	2,359	
	処置歯数(O5)	15	2,468	8,789	1,247	12,519	
	現在歯数(O6)	115	12,163	30,507	3,279	46,064	
	要補綴歯数(O7)	0	48	152	16	216	
	欠損補綴歯数(O8)	0	26	65	14	105	
	歯 周 病 の 状 況	歯 状 肉 出 血	BOP=0 (A)				
			BOP=1 (B)				
BOP=9 (C)							
BOP=X (D)							
の 歯 状 周 病 ポ ケ ット		PD=0 (E)					
		PD=1 (F)					
		PD=2 (G)					
		PD=9 (H)					
歯 科 保 健 行 動	歯間部清掃器具を使用している者(15)	1	221	703	77	1,002	
	定期的に歯石除去や歯面清掃を受けている者(16)	0	67	255	39	361	
	定期的に歯科検診を受けている者(17)	0	58	230	29	317	
	ときどき歯肉を自分で観察している者(18)	3	243	632	73	951	

6 成人歯科健康診査(歯周病検診)

		20歳代(1)	30歳代(2)	40歳代(3)	50歳代(4)	60歳代(5)	70歳代(6)	80歳以上(7)	
対象者数(O1)		6,174	7,627	9,967	10,156	12,866	9,569		
受診者数(O2)		357	592	835	547	896	1,016		
むし 歯 等 の 状 況	健全歯数(O3)	8,774	12,631	14,645	7,762	10,236	10,589		
	未処置歯数(O4)	474	1,070	1,182	565	819	949		
	処置歯数(O5)	954	3,396	7,991	6,911	12,327	13,545		
	現在歯数(O6)	10,202	17,097	23,818	15,238	23,382	25,083		
	要補綴歯数(O7)	0	0	0	0	762	1,191		
	欠損補綴歯数(O8)	0	21	93	217	1,305	2,665		
	歯 周 病 の 状 況	歯 状 肉 出 血	BOP=0 (J)	120	179	258	162	283	353
			BOP=1 (K)	237	412	573	383	606	657
BOP=9 (L)			0	1	4	2	7	6	
BOP=X (M)			0	0	0	0	0	0	
の 歯 状 周 病 ポ ケ ット		PD=0 (N)	233	288	384	215	311	340	
		PD=1 (O)	118	274	375	267	435	490	
		PD=2 (P)	6	30	76	65	150	184	
		PD=9 (Q)	0	0	0	0	0	0	
PD=X (R)		0	0	0	0	0	2		
歯 科 保 健 行 動		歯間部清掃器具を使用している者(15)	133	281	495	371	606	711	
		定期的に歯石除去や歯面清掃を受けている者(16)	97	178	292	223	435	551	
		定期的に歯科検診を受けている者(17)							
	ときどき歯肉を自分で観察している者(18)								

市町村名 柏市

1 1歳6か月児歯科健康診査

対象者数 (1)	受診者数 (2)	むし歯のある者 (3)	むし歯の総数 (4)	フッ化物歯面塗布 を受けたことのある 者(5)	間食として甘味食 品・飲料を1日3回 以上飲食する習慣を 持つ者(6)	毎日保護者が仕上 げ磨きをする習慣 のある者(7)
3,686	3,886	43	124	221	134	3,238

2 2歳児歯科健康診査

対象者数 (1)	受診者数 (2)	むし歯のある者 (3)	むし歯の総数(4)	フッ化物歯面塗布 を受けたことのある 者(5)	間食として甘味食 品・飲料を1日3回 以上飲食する習慣を 持つ者(6)	毎日保護者が仕上 げ磨きをする習慣 のある者(7)

3 3歳児歯科健康診査

対象者数 (1)	受診者数 (2)	むし歯のある者 (3)	むし歯の総数(4)	フッ化物歯面塗布 を受けたことのある 者(5)	間食として甘味食 品・飲料を1日3回 以上飲食する習慣を 持つ者(6)	毎日保護者が仕上 げ磨きをする習慣 のある者(7)
3,535	3,221	471	1,419	1,661	56	3,159

4 保育所歯科健康診査

	対象者数(1)	受診者数(2)	むし歯のある者 (3)	むし歯の総数(4)	フッ化物歯面塗布 を受けたことのある 者(5)	間食として甘味食 品・飲料を1日3回 以上飲食する習慣を 持つ者(6)	毎日保護者が仕上 げ磨きをする習慣 のある者(7)
0歳児(O1)	258	235	0				
1歳児(O2)	474	450	5				
2歳児(O3)	544	523	32				
3歳児(O4)	590	570	71				
4歳児(O5)	582	563	131				
5歳児(O6)	611	583	179				

※市町村が実施主体となっている保育所歯科健康診査結果を記入。ただし、幼稚園・認定こども園・私立保育所については把握している範囲で記入すること。

5 妊婦歯科健康診査

		19歳以下(1)	20歳代(2)	30歳代(3)	40歳以上(4)	計(5)	
対象者数(O1)							
受診者数(O2)							
むし歯等の 状況	健全歯数(O3)						
	未処置歯数(O4)						
	処置歯数(O5)						
	現在歯数(O6)						
	要補綴歯数(O7)						
	欠損補綴歯数(O8)						
	歯周病の 状況	歯 状肉 況出 血	BOP=0 (A)				
			BOP=1 (B)				
BOP=9 (C)							
BOP=X (D)							
の歯 状周 況ポ ケッ ト		PD=0 (E)					
		PD=1 (F)					
		PD=2 (G)					
		PD=9 (H)					
		PD=X (J)					
		歯科保 健行 動	歯間部清掃器具を使用している者(15)				
定期的に歯石除去や歯面清掃を受けている者(16)							
定期的に歯科検診を受けている者(17)							
ときどき歯肉を自分で観察している者(18)							

6 成人歯科健康診査(歯周病検診)

		20歳代(1)	30歳代(2)	40歳代(3)	50歳代(4)	60歳代(5)	70歳代(6)	80歳以上(7)	
対象者数(O1)			5,046	6,387	6,121	4,303			
受診者数(O2)			223	261	174	164			
むし歯等の 状況	健全歯数(O3)		4,786	4,369	2,412	1,891			
	未処置歯数(O4)		339	285	215	139			
	処置歯数(O5)		1,290	2,756	2,269	2,353			
	現在歯数(O6)		6,415	7,410	4,896	4,383			
	要補綴歯数(O7)		3	11	14	38			
	欠損補綴歯数(O8)		6	25	41	155			
	歯周病の 状況	歯 状肉 況出 血	BOP=0 (J)		57	65	60	45	
			BOP=1 (K)		166	196	114	119	
BOP=9 (L)				0	0	0	0		
BOP=X (M)				0	0	0	0		
の歯 状周 況ポ ケッ ト		PD=0 (N)		105	101	69	56		
		PD=1 (O)		106	134	91	77		
		PD=2 (P)		12	26	14	31		
		PD=9 (Q)		0	0	0	0		
		PD=X (R)		0	0	0	0		
		歯科保 健行 動	歯間部清掃器具を使用している者(15)		86	135	90	80	
定期的に歯石除去や歯面清掃を受けている者(16)			77	85	51	72			
定期的に歯科検診を受けている者(17)			63	74	40	60			
ときどき歯肉を自分で観察している者(18)			110	112	61	57			

市町村歯科健康診査（検診）実績報告  
作成要領  
（平成29年度分）

千葉県健康福祉部

## 目 次

第 1	市町村歯科健康診査（検診）実績報告実施要領	2
第 2	記入要領及び審査要領	
1	1 歳 6 か月児歯科健康診査	3
2	2 歳児歯科健康診査	4
3	3 歳児歯科健康診査	5
4	保育所歯科健康診査	6
5	妊婦歯科健康診査	8
6	成人歯科健康診査（歯周病検診）	14
7	その他の記入上の注意	20

## 第1 市町村歯科健康診査（検診）実績報告実施要領

### 1 目的

市町村における歯科保健の現況を把握し、千葉県歯・口腔保健計画の目標の評価等の「千葉県歯・口腔の健康づくり推進条例」の推進のために必要な基礎資料を得ることを目的とする。

### 2 調査の対象

千葉県内の市町村

### 3 調査の期間

毎年4月1日から翌年3月31日まで

### 4 主な調査事項

幼児、妊婦及び成人の歯科健康診査（検診）におけるむし歯、歯周病等の状況

### 5 調査方法及び提出

県は市町村に市町村歯科健康診査（検診）実績報告表を配布する。市町村は、5月末日までに市町村歯科健康診査（検診）実績報告表を千葉県健康福祉部健康づくり支援課口腔保健支援センターに提出する。

### 6 結果の集計及び公表

調査結果の集計並びに解析は、千葉県健康福祉部健康づくり支援課口腔保健支援センターが行い、集計完了後すみやかに結果を公表する。



## 第2 記入要領及び審査要領

### 1 1歳6か月児歯科健康診査

1歳6か月児歯科健康診査

対象者数(1)	受診者数(2)	むし歯のある者(3)	むし歯の総数(4)	フッ化物歯面塗布を受けたことのある者(5)	間食として甘味食品・飲料を1日3回以上飲食する習慣を持つ者(6)	毎日保護者が仕上げ磨きをする習慣のある者(7)

#### 記入要領

この表は、市町村が実施主体となって平成29年度中に行った1歳6か月児歯科健康診査の状況を把握するものである。

##### 表題

対象者数(1)	本年度中の1歳6か月児の歯科健康診査の対象者数を計上すること。
受診者数(2)	本年度中に1歳6か月児の歯科健康診査を受診した者を計上すること。
むし歯のある者(3)	受診した者のうち、未処置歯・処置歯のいずれかが1本でもある者の人数を計上すること。 <b>なお、シーラントは処置歯に含めず、健全歯として扱うこと。</b> また、サホライド塗布歯は、未処置歯として扱うこと。
むし歯の総数(4)	受診した者のうち、未処置歯・処置歯の本数を計上すること。
フッ化物歯面塗布を受けたことのある者(5)	受診した者のうち、フッ化物歯面塗布を受けたことのある者の人数を計上すること。
間食として甘味食品・飲料を1日3回以上飲食する習慣を持つ者(6)	受診した者のうち、間食として甘味食品・飲料を1日3回以上飲食する習慣を持つ者の人数を計上すること。
毎日保護者が仕上げ磨きをする習慣のある者(7)	受診した者のうち、毎日保護者が仕上げ磨きをする習慣のある者の人数を計上すること。

#### 審査要領

「対象者数(1)」 ≧ 「受診者数(2)」

「対象者数(1)」 ≧ 「むし歯のある者(3)」

「対象者数(1)」 ≧ 「フッ化物歯面塗布を受けたことのある者(5)」

「対象者数(1)」 ≧ 「間食として甘味食品・飲料を1日3回以上飲食する習慣を持つ者(6)」

「対象者数(1)」 ≧ 「毎日保護者が仕上げ磨きをする習慣のある者(7)」

## 2 2歳児歯科健康診査

2歳児歯科健康診査

対象者数(1)	受診者数(2)	むし歯のある者(3)	むし歯の総数(4)	フッ化物歯面塗布を受けたことのある者(5)	間食として甘味食品・飲料を1日3回以上飲食する習慣を持つ者(6)	毎日保護者が仕上げ磨きをする習慣のある者(7)

### 記入要領

この表は、市町村が実施主体となって平成29年度中に行った2歳児歯科健康診査の状況を把握するものである。

#### 表題

対象者数(1)	本年度中の2歳児歯科健康診査の対象者数を計上すること。
受診者数(2)	本年度中に2歳児歯科健康診査を受診した者を計上すること。
むし歯のある者(3)	受診した者のうち、未処置歯・処置歯のいずれかが1本でもある者の人数を計上すること。 <b><u>なお、シーラントは処置歯に含めず、健全歯として扱うこと。</u></b> また、サホライド塗布歯は、未処置歯として扱うこと。
むし歯の総数(4)	受診した者のうち、未処置歯・処置歯の本数を計上すること。
フッ化物歯面塗布を受けたことのある者(5)	受診した者のうち、フッ化物歯面塗布を受けたことのある者の人数を計上すること。
間食として甘味食品・飲料を1日3回以上飲食する習慣を持つ者(6)	受診した者のうち、間食として甘味食品・飲料を1日3回以上飲食する習慣を持つ者の人数を計上すること。
毎日保護者が仕上げ磨きをする習慣のある者(7)	受診した者のうち、毎日保護者が仕上げ磨きをする習慣のある者の人数を計上すること。

### 審査要領

- 「対象者数(1)」 ≧ 「受診者数(2)」
- 「対象者数(1)」 ≧ 「むし歯のある者(3)」
- 「対象者数(1)」 ≧ 「フッ化物歯面塗布を受けたことのある者(5)」
- 「対象者数(1)」 ≧ 「間食として甘味食品・飲料を1日3回以上飲食する習慣を持つ者(6)」
- 「対象者数(1)」 ≧ 「毎日保護者が仕上げ磨きをする習慣のある者(7)」

### 3 3歳児歯科健康診査

3歳児歯科健康診査

対象者数(1)	受診者数(2)	むし歯のある者(3)	むし歯の総数(4)	フッ化物歯面塗布を受けたことのある者(5)	間食として甘味食品・飲料を1日3回以上飲食する習慣を持つ者(6)	毎日保護者が仕上げ磨きをする習慣のある者(7)

#### 記入要領

この表は、市町村が実施主体となって平成29年度中に行った3歳児歯科健康診査の状況を把握するものである。

#### 表題

対象者数(1)	本年度中の3歳児歯科健康診査の対象者数を計上すること。
受診者数(2)	本年度中に3歳児歯科健康診査を受診した者を計上すること。
むし歯のある者(3)	受診した者のうち、未処置歯・処置歯のいずれかが1本でもある者の人数を計上すること。 <b><u>なお、シーラントは処置歯に含めず、健全歯として扱うこと。</u></b> また、サホライド塗布歯は、未処置歯として扱うこと。
むし歯の総数(4)	受診した者のうち、未処置歯・処置歯の本数を計上すること。
フッ化物歯面塗布を受けたことのある者(5)	受診した者のうち、フッ化物歯面塗布を受けたことのある者の人数を計上すること。
間食として甘味食品・飲料を1日3回以上飲食する習慣を持つ者(6)	受診した者のうち、間食として甘味食品・飲料を1日3回以上飲食する習慣を持つ者の人数を計上すること。
毎日保護者が仕上げ磨きをする習慣のある者(7)	受診した者のうち、毎日保護者が仕上げ磨きをする習慣のある者の人数を計上すること。

#### 審査要領

- 「対象者数(1)」 ≥ 「受診者数(2)」
- 「対象者数(1)」 ≥ 「むし歯のある者(3)」
- 「対象者数(1)」 ≥ 「フッ化物歯面塗布を受けたことのある者(5)」
- 「対象者数(1)」 ≥ 「間食として甘味食品・飲料を1日3回以上飲食する習慣を持つ者(6)」
- 「対象者数(1)」 ≥ 「毎日保護者が仕上げ磨きをする習慣のある者(7)」

## 4 保育所・幼稚園・認定こども園歯科健康診査

保育所・幼稚園・認定こども園歯科健康診査							
	対象者数(1)	受診者数(2)	むし歯のある者(3)	むし歯の総数(4)	フッ化物歯面塗布を受けたことのある者(5)	間食として甘味食品・飲料を1日3回以上飲食する習慣を持つ者(6)	毎日保護者が仕上げ磨きをする習慣のある者(7)
0歳児(01)							
1歳児(02)							
2歳児(03)							
3歳児(04)							
4歳児(05)							
5歳児(06)							

※市町村が実施主体となっている保育所歯科健康診査結果を記入。ただし、幼稚園・認定こども園・私立保育所については把握している範囲で記入すること。

### 記入要領

この表は、市町村が実施主体となって平成29年度中に行った保育所歯科健康診査の状況を把握するものである。ただし、幼稚園・認定こども園・私立保育所については把握している範囲で記入することとする。

#### 表題

対象者数(1)	本年度中の該当施設の歯科健康診査の対象者数を計上すること。
受診者数(2)	本年度中に該当施設の歯科健康診査を受診した者を計上すること。 なお、歯が存在するか否かにかかわらず、歯科健康診査を受けた者全員の人数を計上すること。
むし歯のある者(3)	受診した者のうち、未処置歯・処置歯のいずれかが1本でもある者の人数を計上すること。 <b><u>なお、シーラントは処置歯に含めず、健全歯として扱うこと。</u></b> また、サホライド塗布歯は、未処置歯として扱うこと。
むし歯の総数(4)	受診した者のうち、未処置歯・処置歯の本数を計上すること。
フッ化物歯面塗布を受けたことのある者(5)	受診した者のうち、フッ化物歯面塗布を受けたことのある者の人数を計上すること。
間食として甘味食品・飲料を1日3回以上飲食する習慣を持つ者(6)	受診した者のうち、間食として甘味食品・飲料を1日3回以上飲食する習慣を持つ者の人数を計上すること。
毎日保護者が仕上げ磨きをする習慣のある者(7)	受診した者のうち、毎日保護者が仕上げ磨きをする習慣のある者の人数を計上すること。

## 表側

0歳（01）	該当施設の歯科健康診査を受診した者のうち、「0歳」の者を計上すること。
1歳（02）	該当施設の歯科健康診査を受診した者のうち、「1歳」の者を計上すること。
2歳（03）	該当施設の歯科健康診査を受診した者のうち、「2歳」の者を計上すること。
3歳（04）	該当施設の歯科健康診査を受診した者のうち、「3歳」の者を計上すること。
4歳（05）	該当施設の歯科健康診査を受診した者のうち、「4歳」の者を計上すること。
5歳（06）	該当施設の歯科健康診査を受診した者のうち、「5歳」の者を計上すること。

## 審査要領

「対象者数（1）」 $\geq$ 「受診者数（2）」

「対象者数（1）」 $\geq$ 「むし歯のある者（3）」

「対象者数（1）」 $\geq$ 「フッ化物歯面塗布を受けたことのある者（5）」

「対象者数（1）」 $\geq$ 「間食として甘味食品・飲料を1日3回以上飲食する習慣を持つ者（6）」

「対象者数（1）」 $\geq$ 「毎日保護者が仕上げ磨きをする習慣のある者（7）」

## 5 妊婦歯科健康診査

「歯周病の状況」の把握方法により①又は②を選択して入力して下さい。

①入力シート（従来）

### 5 妊婦歯科健康診査

		19歳以下(1)	20歳代(2)	30歳代(3)	40歳以上(4)	計(5)
対象者数(01)						
受診者数(02)						
むし歯等の状況	健全歯数(03)					
	未処置歯数(04)					
	処置歯数(05)					
	現在歯数(06)					
	要補綴歯数(07)					
	欠損補綴歯数(08)					
歯周病の状況	CPIITN=0(09)					
	CPIITN=1(10)					
	CPIITN=2(11)					
	CPIITN=3(12)					
	CPIITN=4(13)					
	CPIITN=未診査(14)					
歯科保健行動	歯間部清掃用器具を使用している者(15)					
	定期的に歯石除去や歯面清掃を受けている者(16)					
	定期的に歯科検診を受けている者(17)					
	ときどき歯肉を自分で観察している者(18)					

### 記入要領

この表は、市町村が実施主体となって平成29年度中に行った妊婦歯科健康診査の状況を把握するものである。

#### 表題

19歳以下(1)	妊婦歯科健康診査を受診した者のうち、「19歳以下」の者を計上すること。
20歳代(2)	妊婦歯科健康診査を受診した者のうち、「20歳以上から29歳以下」の者を計上すること。
30歳代(3)	妊婦歯科健康診査を受診した者のうち、「30歳以上から39歳以下」の者を計上すること。
40歳以上(4)	妊婦歯科健康診査を受診した者のうち、「40歳以上」の者を計上すること。

#### 表側

対象者数(01)	本年度中の妊婦歯科健康診査の対象者数を計上すること。
受診者数(02)	本年度中に妊婦歯科健康診査を受診した者を計上すること。
健全歯数(03)	受診した者のうち、健全歯の本数を計上すること。 なお、健全歯とは、う蝕あるいは歯科的処置が認められないものをいう。咬耗、摩耗、楔状欠損、外傷、酸蝕症、発育不全、歯周病、形態異常の歯であっても、それにう蝕の認められないものは健全歯とする。

未処置歯数（04）	<p>受診した者のうち、未処置歯の本数を計上すること。</p> <p>なお、未処置歯とは、探針でう蝕病巣（う窩）が確実に探知でき、治療が必要なものをいい、根面う蝕を含む。診査者によって判断が異なる程度の初期変化で、治療の必要性が認められない場合は健全歯とする。</p>
処置歯数（05）	<p>受診した者のうち、処置歯の本数を計上すること。</p> <p>なお、処置歯とは、歯の一部または全部に充填、冠、継続歯（ジャケット冠を含む）が施されているものをいう。治療が終了していない歯、同一歯の他の部位に未処置う蝕がある歯、歯周病の固定装置、矯正装置、保定装置、骨折副木装置は含まない。</p>
現在歯数（06）	<p>受診した者のうち、現在歯の本数を計上すること。</p> <p>なお、現在歯数は、健全歯数、未処置歯数、処置歯数の合計である。</p>
要補綴歯数（07）	<p>受診した者のうち、要補綴歯の本数を計上すること。</p> <p>喪失歯のうち、義歯等による欠損補綴処置が必要と判断できるものを要補綴歯とする。なお、喪失歯とは、抜去または脱落により喪失した歯をいう。</p>
欠損補綴歯数（08）	<p>受診した者のうち、欠損補綴歯の本数を計上すること。</p> <p>喪失歯のうち、義歯、ブリッジ、インプラント等による補綴処置が施されているものを欠損補綴歯とする。ただし、一部破損していたり、欠損部の状況と著しく異なる義歯は装着していないものとする。</p>
C P I T N = 0 （09）	<p>受診した者のうち、C P I T N = 0 と判定された者を計上すること。</p>
C P I T N = 1 （10）	<p>受診した者のうち、C P I T N = 1 と判定された者を計上すること。</p>
C P I T N = 2 （11）	<p>受診した者のうち、C P I T N = 2 と判定された者を計上すること。</p>
C P I T N = 3 （12）	<p>受診した者のうち、C P I T N = 3 と判定された者を計上すること。</p>
C P I T N = 4 （13）	<p>受診した者のうち、C P I T N = 4 と判定された者を計上すること。</p>
C P I T N = 未診査 （14）	<p>受診した者のうち、C P I T N を判定できなかった者を計上すること。</p>
歯間部清掃用器具を使用している者 （15）	<p>受診した者のうち、歯間部清掃用器具を使用している者の人数を計上すること。</p>
定期的に歯石除去や歯面清掃を受けている者（16）	<p>受診した者のうち、定期的に歯石除去や歯面清掃を受けている者の人数を計上すること。</p>

定期的に歯科検診を受けている者 (17)	受診した者のうち、定期的に歯科検診を受けている者の人数を計上すること。
ときどき歯肉を自分で観察している者 (18)	受診した者のうち、ときどき歯肉を自分で観察している者の人数を計上すること。

## 審査要領

「現在歯数 (06)」 = 「健全歯数 (03)」 + 「未処置歯数 (04)」 + 「処置歯数 (05)」

「受診者数 (02)」 = 「CPITN=0 (09)」 + 「CPITN=1 (10)」 + 「CPITN=2 (11)」 + 「CPITN=3 (12)」 + 「CPITN=4 (13)」 + 「CPITN=未診査 (14)」



## ②入力シート（新マニュアル対応）

### 5 妊婦歯科健康診査

		19歳以下(1)	20歳代(2)	30歳代(3)	40歳以上(4)	計(5)
対象者数(01)						
受診者数(02)						
むし歯等の状況	健全歯数(03)					
	未処置歯数(04)					
	処置歯数(05)					
	現在歯数(06)					
	要補綴歯数(07)					
	欠損補綴歯数(08)					
歯周病の状況	歯肉出血	BOP=0 (A)				
		BOP=1 (B)				
		BOP=9 (C)				
		BOP=X (D)				
	歯周ポケットの状況	PD=0 (E)				
		PD=1 (F)				
		PD=2 (G)				
		PD=9 (H)				
	PD=X (I)					
歯科保健行動	歯間部清掃用器具を使用している者(15)					
	定期的に歯石除去や歯面清掃を受けている者(16)					
	定期的に歯科検診を受けている者(17)					
	ときどき歯肉を自分で観察している者(18)					

### 記入要領

この表は、市町村が実施主体となって平成29年度中に行った妊婦歯科健康診査の状況を把握するものである。

#### 表題

19歳以下(1)	妊婦歯科健康診査を受診した者のうち、「19歳以下」の者を計上すること。
20歳代(2)	妊婦歯科健康診査を受診した者のうち、「20歳以上から29歳以下」の者を計上すること。
30歳代(3)	妊婦歯科健康診査を受診した者のうち、「30歳以上から39歳以下」の者を計上すること。
40歳以上(4)	妊婦歯科健康診査を受診した者のうち、「40歳以上」の者を計上すること。

#### 表側

対象者数(01)	本年度中の妊婦歯科健康診査の対象者数を計上すること。
受診者数(02)	本年度中に妊婦歯科健康診査を受診した者を計上すること。
健全歯数(03)	受診した者のうち、健全歯の本数を計上すること。 なお、健全歯とは、う蝕あるいは歯科処置が認められないものをいう。咬耗、摩耗、楔状欠損、外傷、酸蝕症、発育不全、歯周病、形態異常の歯であっても、それにう蝕の認められないものは健全歯とする。

未処置歯数 (04)	<p>受診した者のうち、未処置歯の本数を計上すること。</p> <p>なお、未処置歯とは、探針でう蝕病巣（う窩）が確実に探知でき、治療が必要なものをいい、根面う蝕を含む。診査者によって判断が異なる程度の初期変化で、治療の必要性が認められない場合は健全歯とする。</p>
処置歯数 (05)	<p>受診した者のうち、処置歯の本数を計上すること。</p> <p>なお、処置歯とは、歯の一部または全部に充填、冠、継続歯（ジャケット冠を含む）が施されているものをいう。治療が終了していない歯、同一歯の他の部位に未処置う蝕がある歯、歯周病の固定装置、矯正装置、保定装置、骨折副木装置は含まない。</p>
現在歯数 (06)	<p>受診した者のうち、現在歯の本数を計上すること。</p> <p>なお、現在歯数は、健全歯数、未処置歯数、処置歯数の合計である。</p>
要補綴歯数 (07)	<p>受診した者のうち、要補綴歯の本数を計上すること。</p> <p>喪失歯のうち、義歯等による欠損補綴処置が必要と判断できるものを要補綴歯とする。なお、喪失歯とは、抜去または脱落により喪失した歯をいう。</p>
欠損補綴歯数 (08)	<p>受診した者のうち、欠損補綴歯の本数を計上すること。</p> <p>喪失歯のうち、義歯、ブリッジ、インプラント等による補綴処置が施されているものを欠損補綴歯とする。ただし、一部破損していたり、欠損部の状況と著しく異なる義歯は装着していないものとする。</p>
BOP=0 (A)	受診した者のうち、BOP=0と判定された者を計上すること。
BOP=1 (B)	受診した者のうち、BOP=1と判定された者を計上すること。
BOP=9 (C)	受診した者のうち、BOP=9と判定された者を計上すること。
BOP=X (D)	受診した者のうち、BOP=Xと判定された者を計上すること。
PD=0 (E)	受診した者のうち、PD=0と判定された者を計上すること。
PD=1 (F)	受診した者のうち、PD=1と判定された者を計上すること。
PD=2 (G)	受診した者のうち、PD=2と判定された者を計上すること。
PD=9 (H)	受診した者のうち、PD=9と判定された者を計上すること。
PD=X (I)	受診した者のうち、PD=Xと判定された者を計上すること。
歯間部清掃用器具を使用している者 (15)	受診した者のうち、歯間部清掃用器具を使用している者の人数を計上すること。

定期的に歯石除去や歯面清掃を受けている者（16）	受診した者のうち、定期的に歯石除去や歯面清掃を受けている者の人数を計上すること。
定期的に歯科検診を受けている者（17）	受診した者のうち、定期的に歯科検診を受けている者の人数を計上すること。
ときどき歯肉を自分で観察している者（18）	受診した者のうち、ときどき歯肉を自分で観察している者の人数を計上すること。

### 審査要領

「現在歯数（06）」＝「健全歯数（03）」＋「未処置歯数（04）」＋「処置歯数（05）」

「受診者数（02）」＝「BOP＝0（A）」＋「BOP＝1（B）」＋「BOP＝9（C）」  
 ＋「BOP＝X（D）」＝「PD＝0（E）」＋「PD＝1（F）」＋「PD＝2（G）」＋「PD＝9（H）」  
 ＋「PD＝X（I）」

## 6 成人歯科健康診査（歯周病検診）

「歯周病の状況」の把握方法により①又は②を選択して入力して下さい。

### ①入力シート（従来）

6 成人歯科健康診査(歯周病検診)

		20歳代(1)	30歳代(2)	40歳代(3)	50歳代(4)	60歳代(5)	70歳代(6)	80歳以上(7)
対象者数(01)								
受診者数(02)								
むし歯等の状況	健全歯数(03)							
	未処置歯数(04)							
	処置歯数(05)							
	現在歯数(06)							
	要補綴歯数(07)							
	欠損補綴歯数(08)							
歯周病の状況	CPITN=0(09)							
	CPITN=1(10)							
	CPITN=2(11)							
	CPITN=3(12)							
	CPITN=4(13)							
	CPITN=未診査(14)							
歯科保健行動	歯間部清掃用器具を使用している者(15)							
	定期的に歯石除去や歯面清掃を受けている者(16)							
	定期的に歯科検診を受けている者(17)							
	ときどき歯肉を自分で観察している者(18)							

### 記入要領

この表は、市町村が実施主体となって平成29年度中に行った成人歯科健康診査（歯周病検診）の状況を把握するものである。

#### 表題

20歳代(1)	成人歯科健康診査を受診した者のうち、「20歳以上29歳以下」の者を計上すること。
30歳代(2)	成人歯科健康診査を受診した者のうち、「30歳以上39歳以下」の者を計上すること。
40歳代(3)	成人歯科健康診査（歯周病検診）を受診した者のうち、「40歳以上49歳以下」の者を計上すること。
50歳代(4)	成人歯科健康診査（歯周病検診）を受診した者のうち、「50歳以上59歳以下」の者を計上すること。
60歳代(5)	成人歯科健康診査（歯周病検診）を受診した者のうち、「60歳以上69歳以下」の者を計上すること。
70歳代(6)	成人歯科健康診査（歯周病検診）を受診した者のうち、「70歳以上79歳以下」の者を計上すること。
80歳以上(7)	成人歯科健康診査を受診した者のうち、「80歳以上」の者を計上すること。

## 表側

対象者数 (01)	本年度中の成人歯科健康診査(歯周病検診)の対象者数を計上すること。
受診者数 (02)	本年度中に成人歯科健康診査(歯周病検診)を受診した者を計上すること。
健全歯数 (03)	受診した者のうち、健全歯の本数を計上すること。 なお、健全歯とは、う蝕あるいは歯科的処置が認められないものをいう。咬耗、摩耗、楔状欠損、外傷、酸蝕症、発育不全、歯周病、形態異常の歯であっても、それにう蝕の認められないものは健全歯とする。
未処置歯数 (04)	受診した者のうち、未処置歯の本数を計上すること。 なお、未処置歯とは、探針でう蝕病巣(う窩)が確実に探知でき、治療が必要なものをいい、根面う蝕を含む。診査者によって判断が異なる程度の初期変化で、治療の必要性が認められない場合は健全歯とする。
処置歯数 (05)	受診した者のうち、処置歯の本数を計上すること。 なお、処置歯とは、歯の一部または全部に充填、冠、継続歯(ジャケット冠を含む)が施されているものをいう。治療が終了していない歯、同一歯の他の部位に未処置う蝕がある歯、歯周病の固定装置、矯正装置、保定装置、骨折副木装置は含まない。
現在歯数 (06)	受診した者のうち、現在歯の本数を計上すること。 なお、現在歯数は、健全歯数、未処置歯数、処置歯数の合計である。
要補綴歯数 (07)	受診した者のうち、要補綴歯の本数を計上すること。 喪失歯のうち、義歯等による欠損補綴処置が必要と判断できるものを要補綴歯とする。なお、喪失歯とは、抜去または脱落により喪失した歯をいう。
欠損補綴歯数 (08)	受診した者のうち、欠損補綴歯の本数を計上すること。 喪失歯のうち、義歯、ブリッジ、インプラント等による補綴処置が施されているものを欠損補綴歯とする。ただし、一部破損していたり、欠損部の状況と著しく異なる義歯は装着していないものとする。
C P I T N = 0 (09)	受診した者のうち、C P I T N = 0と判定された者を計上すること。
C P I T N = 1 (10)	受診した者のうち、C P I T N = 1と判定された者を計上すること。
C P I T N = 2 (11)	受診した者のうち、C P I T N = 2と判定された者を計上すること。
C P I T N = 3 (12)	受診した者のうち、C P I T N = 3と判定された者を計上すること。
C P I T N = 4 (13)	受診した者のうち、C P I T N = 4と判定された者を計上すること。

CPITN=未診査 (14)	受診した者のうち、CPITNを判定できなかった者を計上すること。
歯間部清掃用器具を 使用している者 (15)	受診した者のうち、歯間部清掃用器具を使用している者の人数を計上すること。
定期的に歯石除去や 歯面清掃を受けてい る者(16)	受診した者のうち、定期的に歯石除去や歯面清掃を受けている者の人数を計上すること。
定期的に歯科検診を 受けている者(17)	受診した者のうち、定期的に歯科検診を受けている者の人数を計上すること。
ときどき歯肉を自分 で観察している者 (18)	受診した者のうち、ときどき歯肉を自分で観察している者の人数を計上すること。

## 審査要領

「現在歯数(06)」＝「健全歯数(03)」＋「未処置歯数(04)」＋「処置歯数(05)」

「受診者数(02)」＝「CPITN=0(09)」＋「CPITN=1(10)」＋「CPITN=2(11)」＋「CPITN=3(12)」＋「CPITN=4(13)」＋「CPITN=未診査(14)」

## ②入力シート（新マニュアル対応）

6 成人歯科健康診査(歯周病検診)

		20歳代(1)	30歳代(2)	40歳代(3)	50歳代(4)	60歳代(5)	70歳代(6)	80歳以上(7)
対象者数(O1)								
受診者数(O2)								
むし歯等の状況	健全歯数(O3)							
	未処置歯数(O4)							
	処置歯数(O5)							
	現在歯数(O6)							
	要補綴歯数(O7)							
欠損補綴歯数(O8)								
歯周病の状況	歯状肉況出血	BOP=0 (J)						
		BOP=1 (K)						
		BOP=9 (L)						
		BOP=X (M)						
	トの歯周ポケット状況	PD=0 (N)						
		PD=1 (O)						
		PD=2 (P)						
		PD=9 (Q)						
		PD=X (R)						
歯科保健行動	歯間部清掃器具を使用している者(15)							
	定期的に歯石除去や歯面清掃を受けている者(16)							
	定期的に歯科検診を受けている者(17)							
	とどき歯肉を自分で観察している者(18)							

## 記入要領

この表は、市町村が実施主体となって平成29年度中に行った成人歯科健康診査（歯周病検診）の状況を把握するものである。

### 表題

20歳代(1)	成人歯科健康診査を受診した者のうち、「20歳以上29歳以下」の者を計上すること。
30歳代(2)	成人歯科健康診査を受診した者のうち、「30歳以上39歳以下」の者を計上すること。
40歳代(3)	成人歯科健康診査（歯周病検診）を受診した者のうち、「40歳以上49歳以下」の者を計上すること。
50歳代(4)	成人歯科健康診査（歯周病検診）を受診した者のうち、「50歳以上59歳以下」の者を計上すること。
60歳代(5)	成人歯科健康診査（歯周病検診）を受診した者のうち、「60歳以上69歳以下」の者を計上すること。
70歳代(6)	成人歯科健康診査（歯周病検診）を受診した者のうち、「70歳以上79歳以下」の者を計上すること。
80歳以上(7)	成人歯科健康診査を受診した者のうち、「80歳以上」の者を計上すること。

表側

対象者数 (01)	本年度中の成人歯科健康診査(歯周病検診)の対象者数を計上すること。
受診者数 (02)	本年度中に成人歯科健康診査(歯周病検診)を受診した者を計上すること。
健全歯数 (03)	受診した者のうち、健全歯の本数を計上すること。 なお、健全歯とは、う蝕あるいは歯科的処置が認められないものをいう。咬耗、摩耗、楔状欠損、外傷、酸蝕症、発育不全、歯周病、形態異常の歯であっても、それにう蝕の認められないものは健全歯とする。
未処置歯数 (04)	受診した者のうち、未処置歯の本数を計上すること。 なお、未処置歯とは、探針でう蝕病巣(う窩)が確実に探知でき、治療が必要なものをいい、根面う蝕を含む。診査者によって判断が異なる程度の初期変化で、治療の必要性が認められない場合は健全歯とする。
処置歯数 (05)	受診した者のうち、処置歯の本数を計上すること。 なお、処置歯とは、歯の一部または全部に充填、冠、継続歯(ジャケット冠を含む)が施されているものをいう。治療が終了していない歯、同一歯の他の部位に未処置う蝕がある歯、歯周病の固定装置、矯正装置、保定装置、骨折副木装置は含まない。
現在歯数 (06)	受診した者のうち、現在歯の本数を計上すること。 なお、現在歯数は、健全歯数、未処置歯数、処置歯数の合計である。
要補綴歯数 (07)	受診した者のうち、要補綴歯の本数を計上すること。 喪失歯のうち、義歯等による欠損補綴処置が必要と判断できるものを要補綴歯とする。なお、喪失歯とは、抜去または脱落により喪失した歯をいう。
欠損補綴歯数 (08)	受診した者のうち、欠損補綴歯の本数を計上すること。 喪失歯のうち、義歯、ブリッジ、インプラント等による補綴処置が施されているものを欠損補綴歯とする。ただし、一部破損していたり、欠損部の状況と著しく異なる義歯は装着していないものとする。
BOP=0 (J)	受診した者のうち、BOP=0と判定された者を計上すること。
BOP=1 (K)	受診した者のうち、BOP=1と判定された者を計上すること。
BOP=9 (L)	受診した者のうち、BOP=9と判定された者を計上すること。
BOP=X (M)	受診した者のうち、BOP=Xと判定された者を計上すること。
PD=0 (N)	受診した者のうち、PD=0と判定された者を計上すること。
PD=1 (O)	受診した者のうち、PD=1と判定された者を計上すること。



PD=2 (P)	受診した者のうち、PD=2と判定された者を計上すること。
PD=9 (Q)	受診した者のうち、PD=9と判定された者を計上すること。
PD=X (R)	受診した者のうち、PD=Xと判定された者を計上すること。
歯間部清掃用器具を使用している者 (15)	受診した者のうち、歯間部清掃用器具を使用している者の人数を計上すること。
定期的に歯石除去や歯面清掃を受けている者(16)	受診した者のうち、定期的に歯石除去や歯面清掃を受けている者の人数を計上すること。
定期的に歯科検診を受けている者(17)	受診した者のうち、定期的に歯科検診を受けている者の人数を計上すること。
ときどき歯肉を自分で観察している者 (18)	受診した者のうち、ときどき歯肉を自分で観察している者の人数を計上すること。

## 審査要領

「現在歯数(06)」＝「健全歯数(03)」＋「未処置歯数(04)」＋「処置歯数(05)」

「受診者数(02)」＝「BOP=0(J)」＋「BOP=1(K)」＋「BOP=9(L)」  
 ＋「BOP=X(M)」＝「PD=0(N)」＋「PD=1(O)」＋「PD=2(P)」＋「PD=9(Q)」  
 ＋「PD=X(R)」

## 7 その他の記入上の注意

(1) 実施していない歯科健康診査の場合、どう報告すればいいのか。

表に大きく×マークをつけてください。

(記入例)

妊婦歯科健康診査

		19歳以下(1)	20歳代(2)	30歳代(3)	40歳以上(4)	計(5)
対象者数(01)						
受診者数(02)						
むし歯等の状況	健全歯数(03)					
	未処置歯数(04)					
	処置歯数(05)					
	現在歯数(06)					
	要補綴歯数(07)					
	欠損補綴歯数(08)					
歯周疾患の状況	CPITN=0(09)					
	CPITN=1(10)					
	CPITN=2(11)					
	CPITN=3(12)					
	CPITN=4(13)					
	CPITN=未診査(14)					
歯科保健行動	歯間部清掃用器具を使用している者(15)					
	定期的に歯石除去や歯面清掃を受けている者(16)					
	定期的に歯科検診を受けている者(17)					
	ときどき歯肉を自分で観察している者(18)					

(2) 歯科健康診査は実施しているが、診査（問診等）項目がなく、把握できない場合はどうすればいいのか。

該当するセルに斜線をつけてください。

(記入例)

成人歯科健康診査(歯周疾患検診)

		20歳代(1)	30歳代(2)	40歳代(3)	50歳代(4)	60歳代(5)	70歳代(6)	80歳以上(7)
対象者数(01)								
受診者数(02)								
むし歯等の状況	健全歯数(03)							
	未処置歯数(04)							
	処置歯数(05)							
	現在歯数(06)							
	要補綴歯数(07)							
	欠損補綴歯数(08)							
歯周疾患の状況	CPITN=0(09)							
	CPITN=1(10)							
	CPITN=2(11)							
	CPITN=3(12)							
	CPITN=4(13)							
	CPITN=未診査(14)							
歯科保健行動	歯間部清掃用器具を使用している者(15)							
	定期的に歯石除去や歯面清掃を受けている者(16)							
	定期的に歯科検診を受けている者(17)							
	ときどき歯肉を自分で観察している者(18)							

(3) 保育所・幼稚園・認定こども園歯科健康診査は、私立も行うのか。

対象となる施設に、私立も含まれますが、把握している範囲での報告でかまいません。

(4) 保育所では歯科健康診査を年2回実施しているが、どちらを記入すればいいのか。

第1回目の結果を記入してください。

(5) 歯科健康診査の結果、該当者がいない場合、セルは空白か、それとも「0」を記入するのか。

「0」（半角のゼロ）を入力してください。

(6) 「定期的に歯石除去や歯面清掃を受けている者」とは、歯石除去又は歯面清掃どちらか一方を受けている者も計上できるか。

歯石除去又は歯面清掃どちらか一方を受けている者も計上してください。

(7) 「ときどき歯肉を自分で観察している者」の「ときどき」とはどの程度の頻度を意味するか。

全く観察していない者以外は全て計上して下さい。

※ 提出前に **審査要領** を再度確認して下さい。  
(昨年度、下記の項目において不備が多く認められました)

①受診者数とBOP、PDの総数の不一致  
(受診者数=BOPの総数、受診者数=PDの総数)

②成人歯科検診(歯周病検診)の「現在歯数」の数値

平成29年度

市町村歯科健康診査(検診)実績報告書

千葉県健康福祉部健康づくり支援課  
口腔保健支援センター

〒260-8667 千葉市中央区市場町1-1

電話 043 (223) 2671