

千葉県誕生 150 周年記念事業山武地域行事

さんぶで遊ぶ! 食べる! 買う!



千葉県マスコットキャラクター
チーバくん

九十九里 満喫ラリー

KUJUKURI



2023
夏コース 8/1 火 ▶ 9/30 土
秋コース 10/1 日 ▶ 11/30 木



東金市 とっちー



山武市 SUN ムシくん



大網白里市 マリン



九十九里町 くくりん



芝山町 しばっこくん



機芝光町 よこびー



CONTENTS

山武地域についての紹介	1
イベント紹介・参加方法	2
マップ（山武市・芝山町・横芝光町）	4
マップ（東金市・大網白里市・九十九里町）	6
体験・見学施設（夏・秋コース）	8
飲食店（夏・秋コース）	10
体験・見学施設（夏コース）	14
飲食店（夏コース）	15
体験・見学施設（秋コース）	17
飲食店（秋コース）	18
道の駅（夏コース）	20
道（海）の駅（秋コース）	22
賞品紹介及び応募方法	24
アクセスガイド	

千葉県誕生150周年記念事業

千葉県は、明治6（1873）年6月15日に当時の木更津県、印旛県の両県が合併して誕生しました。そして、令和5（2023）年は千葉県誕生150周年です！本県ならではの多様な文化資源や魅力を発信するとともに、千葉のブランド価値の創出・向上や地域活性化につなげるため、県全域で記念事業を展開します。



千葉県誕生150周年記念
ロゴマーク

さんぶ 山武地域ってどんなところ？

山武地域は、東金市・山武市・大網白里市・九十九里町・芝山町・横芝光町の6市町から構成されています。豊かな海と自然に恵まれており、四季を通じて、海の幸・山の幸を楽しめるエリアです。

とうがね 東金市

東金市は、千葉県のほぼ中央部に位置し、平野部は田園地帯が広がり、丘陵地は山武杉の森林に覆われています。古くは江戸時代、徳川家康の鷹狩りのために「御成街道」が造られたことにより、宿場町として栄えました。見どころとしては「八鶴湖」や「日吉神社」、「道の駅みのりの郷東金」などがあり、また、夏から秋には県下一のスケールを誇る「東金ぶどう郷」でぶどう狩りやバーベキューを楽しむことができます。

さんむ 山武市

山武市は、海と緑に囲まれ自然と調和しながら、成田国際空港や都心までのアクセスに優れたまちです。夏には国際環境認証の「ブルーフラッグ」を取得した本須賀海水浴場や県内最大級のプール「蓮沼ウォーターガーデン」が県内外からの観光客をおもてなしします。市内の観光農園では、年間を通して、新鮮な野菜などの収穫体験を楽しむことができます。海の幸、自然の恵にあふれる山武市にぜひおいでください。

おおあみしらさと 大網白里市

大網白里市は、千葉県の中央に位置し、太平洋（九十九里浜）に面した、温暖で緑あふれるまちです。東京都心からは約50キロメートル圏内でアクセス良好です。7月上旬から8月下旬まで白里海岸に海水浴場が開設され、多くの海水浴客でにぎわっています。また、多くの自然に囲まれた小中池公園には、県内有数の長さを誇るローラーすべり台や令和3年11月に新しくできた大型複合遊具があります。

くじゅうくり 九十九里町

九十九里町は、都心から60キロメートルの首都圏に属しています。古来から気候温暖で、水と緑に囲まれた自然の恵み地として、夏には海水浴で賑わいを見せます。10月には第1回ビーチライフ in 九十九里町を開催し、日本上位の砂質で雄大な九十九里浜にてビーチスポーツ沿道の観戦、体験ができる空間を提供します。「21世紀の海浜文化都市の実現」を目指して、広く内外に九十九里町を知っていただきたいと思えます。

しばやま 芝山町

芝山町は、「空と大地と歴史の町」です。成田国際空港南側に隣接する「ひこうきの丘」「航空科学博物館」「空の駅」などの観光ポイントが集まる「スカイパークしばやま」はご家族で楽しんでいただけるエリアとなっています。古墳が多いことでも知られ、はにわをはじめ数多くの遺跡が発掘されています。11月12日には「芝山はにわ祭」が開催されます。古墳時代やその時代に生きた古代人とゆかりが深い芝山町ならではの祭であり必見です。

よこしばひかり 横芝光町

横芝光町は、かつて上総と下総の国境でもあった九十九里平野における最大の河川栗山川が中心部をゆったりと流れています。栗山川では、カヤック体験や釣りができ、整備された沿道はサイクリングに最適です。夏は海水浴やサーフィンが屋形海岸で楽しみ、秋は町最大の物産展「産業まつり」が開催されます。水と緑にあふれた横芝光町には、特産品を使ったおいしいグルメはもちろん、自然や歴史、レジャースポットがいっぱいです！

イベント紹介

Event introduction

山武地域では、地域の「体験・見学施設」「飲食店」「道（海）の駅」を巡るデジタルスタンプラリーを夏と秋に2コースに分けて開催します。キャンプや収穫体験をはじめとした様々な体験や見学（遊ぶ!）、飲食店の食事（食べる!）、特産品などがそろった「道（海）の駅」での買い物（買う!）を通じて、山武地域の魅力を感じていただけます。

期間

夏コース 2023年 8月1日(火)～2023年 9月30日(土)

秋コース 2023年 10月1日(日)～2023年 11月30日(木)

実施場所

山武地域の対象の「体験・見学施設」「飲食店」「道（海）の駅」

参加方法

Way to participate

STEP.1 アプリのインストールについて

- 1 デジタルスタンプラリーアプリ『furari』をスマートフォン等にインストールしてください。



iOSの方はこちら



Androidの方はこちら



- 2 利用規約画面が表示されるので、内容を確認し「同意する」を選択します。

- 3 次に、「年齢」、「性別」、「都道府県」の3つを入力します。

- 4 アプリ下部の「ホーム」メニューの「公開中」から『さんぶで遊ぶ!食べる!買う!九十九里満喫ラリー』を選択します。

- 5 本イベントの詳細ページに移行するので、「参加する」を押すと、スタンプカードに切り替わります。

STEP.2 スタンプの獲得について

- 1 スタンプカードの中から、スタンプを獲得したい対象施設の画像を選択します。
- 2 該当施設の詳細画面に移行するので、スタンプ取得方法から「QRコード」を押します。
- 3 カメラが起動するので、対象施設に設置されたQRコードを読み込みます。
※スタンプを獲得できるのは、お会計時です。対象施設にて、本イベントのアプリ画面を提示し、参加している旨を申し出てください。また、飲食店にて注文時に本イベントに参加している旨を申し出ると特典をもらうことができます。
- 4 スタンプを獲得すると、スタンプ数の表示が変わります。

STEP.3 コースのクリアについて

各コースにつき、2回までスタンプラリーに参加することができます。

コースのクリア条件(1回目)

- ✓ 「体験・見学施設」のスタンプ ——— 1つ
- ✓ 「飲食店」のスタンプ ——— 1つ
- ✓ 「道（海）の駅」のスタンプ ——— 1つ

夏コース：道の駅みのりの郷東金、道の駅オライ・はすぬま
秋コース：海の駅九十九里、道の駅風和里しばやま

参加賞の引き換えは、道（海）の駅で行っていますので、
道（海）の駅を最後に訪問するのがおすすめです。

合計3つの
スタンプ

1回目のクリア時と
異なる対象施設にて、

コースのクリア条件(2回目)

- ✓ 「体験・見学施設」のスタンプ ——— 1つ
- ✓ 「飲食店」のスタンプ ——— 1つ
- ✓ 「道（海）の駅」のスタンプ ——— 1つ

夏コース：道の駅みのりの郷東金、道の駅オライ・はすぬま
秋コース：海の駅九十九里、道の駅風和里しばやま

合計3つの
スタンプ

STEP.4 参加賞の引き換え・賞品への応募について

詳細は、p25をご覧ください。

※QRコードは株式会社デンソーウェーブの登録商標です。



対象施設MAP

東金市 大網白里市 九十九里町

アイコンで
カテゴリー分けしています

- 体験・見学施設 (夏・秋コース)
- 体験・見学施設 (夏コース)
- 体験・見学施設 (秋コース)
- 飲食店 (夏・秋コース)
- 飲食店 (夏コース)
- 飲食店 (秋コース)
- ▲ 道の駅 (夏コース)
- ▲ 道の駅 (秋コース)



① 有野実苑オートキャンプ場

有野実苑オートキャンプ場は緑豊かな森と農園に囲まれたキャンプ場です。四季を通じてキャンプや年間30種類以上の収穫体験が楽しめます。

- ⑤ 千葉県山武市板中新田207 ⑥ 0475-89-1719
- ⑦ 9:00～16:00 ⑧ 毎週水曜日
- ⑨ キャンプ場宿泊料金3,700円～、収穫体験1,000円～
- ⑩ なるべく電話で前日までに予約
(※当日空きがあれば飛び込み可)



③ 航空科学博物館

成田空港のお隣にある飛行機の博物館です。展望室からは航空機の離着陸を間近でご覧いただけます。飛行機の仕組みや成田空港について学ぶことができます。

- ⑤ 千葉県山武郡芝山町岩山111-3 ⑥ 0479-78-0557
- ⑦ 10:00～17:00(最終入館16:30)
- ⑧ 月曜日(祝日の場合は翌日) ※8月は毎日開館
- ⑨ 入館料:大人700円、中高生300円、4歳～小学生200円
- ⑩ 予約不要



⑤ ドッカーレジャーデンホテル九十九里

ビジネスタイプからグランピングまで様々なお部屋タイプのあるリゾートホテル。ペットと一緒に宿泊可能なお部屋もあり、普段とは異なる非日常を体験していただけます!

- ⑤ 千葉県山武郡九十九里町粟生 2315-28
- ⑥ 0475-53-3966
- ⑦ 10:00～21:00 ⑧ なし
- ⑨ ホテル宿泊 6,500円～、グランピング1人10,000円～
- ⑩ 予約必須(公式HPまたは電話から)



② 九十九里海釣りセンター

関東最大級の広さを誇る海水魚の釣り堀です。マダイを中心に季節に応じた魚を放流しています。釣ったお魚は持ち帰って美味しく召し上がってください。

- ⑤ 千葉県山武郡九十九里町細屋敷663-5
- ⑥ 0475-76-8678 ⑦ 8:00～15:00 ⑧ 毎週火曜日
- ⑨ 男性8,000円、女性・中学生以下6,000円
(別途レンタル竿1,100円、エサ500円)
- ⑩ 予約不要



④ 芝山町立芝山古墳・はにわ博物館

「房総の古墳とはにわ」をテーマに、殿塚古墳・姫塚古墳をはじめとして、芝山町周辺の古墳から出土した家・人物・馬・魚など、個性豊かな埴輪を展示しています。

- ⑤ 千葉県山武郡芝山町芝山438-1
- ⑥ 0479-77-1828 ⑦ 9:00～16:30
- ⑧ 毎週月曜日(祝日の場合は開館)
・祝日の翌日(土曜日の場合は開館)
- ⑨ 大人200円・小中学生100円・65歳以上140円
(団体割引あり) ⑩ 予約不要



⑥ 東金ジャンボブルーベリー(夏コース)

時間無制限、食べ放題で大粒ブルーベリーが食べ放題の観光農園です。中には500円玉大の実もあります。

- ⑤ 千葉県東金市山田字新田1182-1 ⑥ 070-6561-3046
- ⑦ 9:00～17:00 ⑧ 6/4～9/10
(期間中の毎週火・木・土・日曜日、祝日に営業)
- ⑨ 入園料大人2,200円(平日1,700円)、
中高生1,100円(平日800円、小学生以下無料)
- ⑩ なるべく公式HPから予約
(※当日空きがあれば、飛び込み可)



⑦ 成田空港温泉 空の湯

成田空港温泉のすぐ隣にある温浴施設。飛行機を眺めながら温泉をお楽しみいただけます。館内にはカラオケ・岩盤浴・レストランなどがあり、一日中お楽しみいただけます。

- ⑤ 千葉県山武郡芝山町香山新田27-1 ⑥ 0479-78-2615
- ⑦ 10:00～24:00(最終受付23:15)
- ⑧ 10月に3日間ほど休館予定
- ⑨ 大人1,000円～小学生500円～
- ⑩ 予約不要



⑨ 守屋酒造株式会社

九十九里浜のほぼ中央に位置する酒蔵です。無料試飲や伝統蔵の酒蔵見学、オリジナルラベル作成やお買い物楽しめます。

- ⑤ 千葉県山武市蓮沼ハ2929 ⑥ 0475-86-2016
- ⑦ 8:00～17:00(見学・試飲 9:00～16:00)
- ⑧ なし ⑨ 酒蔵見学・試飲無料
- ⑩ 予約必須(見学・試飲希望日の前日までに電話)



⑥ 東金ジャンボブルーベリー(秋コース)

ブルーベリー農園で楽しむBBQとキャンピングカー宿泊施設です。農園BBQでは、夏に収穫したブルーベリーソースで食べるお肉やブルーベリーピザを楽しめます。

- ⑤ 千葉県東金市山田字新田1182-1 ⑥ 070-6561-3046
- ⑦ 10:00～14:00(BBQ)
15:00チェックイン・翌9:00チェックアウト(RVパーク)
- ⑧ 平日(BBQ)、無休(RVパーク)
- ⑨ BBQ:大人1名600円+施設利用料1,800円、
RVパーク:一区画2,500円 ⑩ 予約必須(公式HPから)



⑧ 福豆珈琲株式会社

コーヒー焙煎の体験が出来ます。実際に業務焙煎機を使います。ご自身で生産者が誠実に育てるコーヒー豆を焙煎することで、より美味しくコーヒーを楽しむ事が出来ます。

- ⑤ 千葉県大網白里市北今泉 2950-4 ⑥ 080-6207-7958
- ⑦ 10～11:30、13～14:30、16～17:30
- ⑧ 毎週土曜日
- ⑨ 焙煎体験7,000円+生豆代700g(1,500円～)
- ⑩ 予約必須(電話またはメールから)
メールアドレス:fukumamecoffee@gmail.com



⑩ ゆめパーク牧野キャンプ場

廃校を利用したキャンプ場。総天然芝6000平米のグラウンドをわずか15組のみを受け入れており、お子様連れから男性のソロキャンプまで幅広くお楽しみいただけます。

- ⑤ 千葉県山武郡芝山町牧野 324-4 ⑥ 0479-74-7510
- ⑦ 9:00～16:00 ⑧ 毎週火曜日
- ⑨ 宿泊キャンプ(平日)4,000円、(土日祝)5,000円、
デイキャンプ(平日)2,000円、(土日祝)3,000円
- ⑩ 予約必須(キャンプ場検索・予約サイト『なっぷ』から)

⑤: 住所 ⑥: 電話番号 ⑦: 営業時間 ⑧: 定休日 ⑨: 開館日 ⑩: 体験・宿泊料金 ⑪: 予約の要否・予約方法
※体験・宿泊料金は、2023年5月1日時点の価格であり、訪問時に価格が変更されている可能性があります。

⑤: 住所 ⑥: 電話番号 ⑦: 営業時間 ⑧: 定休日 ⑨: 開館日 ⑩: 体験・宿泊料金 ⑪: 予約の要否・予約方法
※体験・宿泊料金は、2023年5月1日時点の価格であり、訪問時に価格が変更されている可能性があります。



Pranzo D コース 3,300円
※画像はコース料理の一部です

11 イタリア料理タカモリ

グリッシーニ
(カリカリパン)
無料

地元の食材、季節の食材にこだわった千産千消のイタリア料理店です。

- ④ 千葉県東金市南上宿 19-14 平賀第2ビル101
- ☎ 0475-78-4170
- 🕒 11:30~14:00 (LO13:50)、18:00~21:00 (LO)
- 🗓 日曜・月曜 ☎ 2,000 円以上
- 📞 予約可 (営業時間外に電話)



刺身盛り定食
1,738円

12 海食堂 九十九里倉庫

ドリンクバー
(1組5名まで)
無料

ビーチライン沿い九十九里町の真ん中にあります。料理は、店内にある大生け簀から地元産の蛤等を卓上のコンロで焼きます。新鮮な魚料理とコスバ抜群の昼定食が人気です。

- ④ 千葉県山武郡九十九里町粟生 2359-138
- ☎ 0475-76-1988 🕒 11:00~21:00 (LO 20:00) 休憩時間有
- 🗓 木 15:00 以降、11月~2月末は、木曜定休(年末年始除く)
- ☎ 1,000 円~2,000 円 📞 予約不可



ネパール風
チキンカレー&ライス 800円

17 雑貨&カフェルバーブ

手作りケーキ
1つ無料

オープンから 22 年、フェアトレード雑貨、手作りケーキ、ネパールカレーなどがおすすめの小さなカフェです。

- ④ 千葉県東金市東金 1407-4
- ☎ 0475-53-2323 🕒 11:00~16:00 (LO 15:30)
- 🗓 火・木・土曜 ☎ 1,000 円~2,000 円
- 📞 予約可 (電話)



松にぎり 2,530円

18 鯨茶屋 たちばな

ドリンク
1本無料

居心地のよい明るい空間で、おひとり様から、ご家族様、会席、宴会、出前等にご利用いただけます。お昼の定食も好評です。

- ④ 千葉県山武市埴谷 2302-28 ☎ 0475-89-1588
- 🕒 11:00~14:00、16:30~22:00 (20:00以降の来店は要予約)
- 🗓 毎週水曜、第三水・木連休 ☎ 1,000 円~2,000 円
- 📞 予約可 (電話)



ピーナッツバターサンド
1,100円

13 Sghr cafe Kujukuri

Sghr プレンドティー
400円 (特別価格)
での提供

手作りのフードやスイーツ、こだわりのドリンクを、『Sghr スガハラ』の職人手作りのガラスの器でお楽しみいただくカフェです。

- ④ 千葉県山武郡九十九里町藤下 797
- ☎ 0475-67-1020 🕒 10:00~18:00 (LO17:30)
- 🗓 年末年始・臨時休あり ☎ 1,000 円~2,000 円
- 📞 予約不可

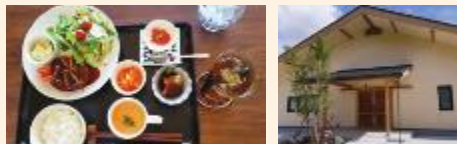

さんむの野菜たっぷりの
あかりスペシャルランチ 1,450円

14 カフェ・キッチン あかり

ドリンク1杯
無料

元気館の隣で、さんむの野菜を使った料理を提供しています。搾りたてのキャロットジュースが自慢です。お客様の心にポツと「あかり」を灯せるようなお店を目指しています。

- ④ 千葉県山武市美杉野 2-2-11 ☎ 0475-77-8415
- 🕒 11:00~17:00 (ランチ 11:00~14:00)
- 🗓 木・金曜 ☎ 1,000~2,000 円
- 📞 予約可 (電話)



ままでの牛
肩ロースかつ定食 1,550円

19 精肉工房・お食事処まんまや

ラムネ
1本無料

地元小林牧場の黒毛和牛『ままでの牛』を使用したお料理をご提供。さらに、新鮮な九十九里産等の魚介類や地元産の野菜を使用したお料理をお召し上がり頂けます。

- ④ 千葉県山武市日向台 7-27 ☎ 0475-88-2855
- 🕒 11:30~13:30 (LO 13:30) 17:00~22:00 (LO 20:00)
- 🗓 毎週水・木曜、8/14~8/15 ☎ 1,000 円~2,000 円
- 📞 予約可 (電話)



地元産採れたて野菜をメインにした
ランチバイキング 2,200円(一般)

20 空の駅 風和里しばやま

レストラン
200 円引き

安心・安全を追求し、生産者の顔が見える採れたてで新鮮な地元野菜をふんだんに使い、好きなものを好きなだけ食べられるバイキング形式のレストランとなっております。

- ④ 千葉県山武郡芝山町町倉 394-15 ☎ 0479-77-2020
- 🕒 11:00~16:00 (LO 14:30)
- 🗓 年末年始 (12/31~1/3) ※レストランのみ 4 日まで
- ☎ 2,000 円以上 📞 予約不可



メガ盛りプレート 1,300円

15 Cafe Quick

ソフトドリンク
1 杯無料

東金市役所前にある海辺を感じる小さなカフェです。お食事の他ハイアンビール等アルコール類もお楽しみ頂けます。

- ④ 千葉県東金市東岩崎 2-2 ☎ 0475-78-5591
- 🕒 11:30~15:00 (LO14:00)、18:00~21:00 (LO20:00)
- 🗓 不定休 ☎ 1,000 円~2,000 円
- 📞 予約可 (電話)



なめろう 1,100円

16 古民家食堂もちづき

定食ご注文の方は
「なめ天」(なめろうの天ぷら)
無料

《焼はま街道 (県道 30 号)》沿いの食堂です。九十九里の味を楽しんでください。

- ④ 千葉県大網白里市北今泉 3696 ☎ 090-3108-4765
- 🕒 11:30~17:00 (LO16:30) 🗓 不定休
- ☎ 1,000 円~2,000 円
- 🕒 11:30 来店のみ予約可 (電話 or ショートメール)

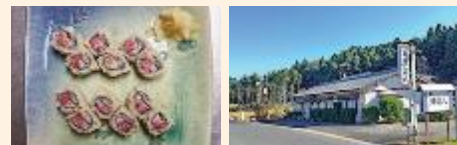

ネギトロ巻き 1,760円

21 津留八

ソフトドリンク
1 杯無料

特別な日でも特別ではない日もそうだ!! お寿司を食べようと思わせてくれる津留八です。

- ④ 千葉県山武市雨坪 60-4 ☎ 0475-88-1400
- 🕒 11:00~22:00 🗓 月曜
- ☎ 2,000 円以上
- 📞 予約可 (電話)

注文時に
アプリ画面の提示で
特典ゲット!



④: 住所 ⑤: 電話番号 ⑥: 営業時間 ⑦: 定休日 ⑧: 平均予算(ランチ利用時) ⑨: 予約の可否・予約方法
※おすすめメニューの価格は、2023年5月1日時点の価格であり、訪問時に価格が変更されている可能性があります。

④: 住所 ⑤: 電話番号 ⑥: 営業時間 ⑦: 定休日 ⑧: 平均予算(ランチ利用時) ⑨: 予約の可否・予約方法
※おすすめメニューの価格は、2023年5月1日時点の価格であり、訪問時に価格が変更されている可能性があります。



まかないゴロゴロ丼 1,200円



22 ムッカーレ和海

ドリンク
1杯無料

ペット同伴可能の海鮮料理レストランです。パスタやカレーなど様々なメニューをご用意しております！

- ④ 千葉県山武郡九十九里町粟生 259-10
- ⑤ 0475-78-6400
- ⑥ 11:00~14:00、17:00~21:00(LO 20:00)
- ⑦ 月・水・木曜(祝日除く) ⑧ 1,000円~2,000円
- ⑨ 予約可(電話、『ぐるなび』)



気まぐれランチ 1,100円



23 花つづみ

ドリンク
1杯無料

朝焼きのパンに当日おススメの具材をサンドしたサンドイッチをメインとし、お菓子屋さんのウリ！お好きなケーキをお選び頂きドリンクがセットになります。

- ④ 千葉県大網白里市南今泉 4800-1 ⑤ 0475-77-8726
- ⑥ 10:00~18:00 ⑦ 毎週木曜日
- ⑧ 1,000円~2,000円
- ⑨ 予約可(電話)



時ちらし 3,300円



27 まほろば時 toki 鮭

ディナータイムで
使えるクーポン

旬の食材を使った鮭と料理《全国各地の地酒・焼酎・ウィスキー取り揃えております。お好みの一杯・幻の一杯に出会えるかも》

- ④ 千葉県東金市東新宿 18-1 酒造ビル102
- ⑤ 070-8532-8869
- ⑥ 11:30~14:30(LO 13:45)、17:30~22:30(LO 21:00)
- ⑦ 土曜の昼・日曜 ⑧ 1,000円~2,000円
- ⑨ 予約可(電話)



天せいろ 1,800円



28 無策房 逸香

低温熟成鴨コース
2枚無料

岩川池自然の森に隣接した緑豊かなロケーションの中で、厳選した蕎麦粉を使用した手打ち蕎麦をお楽しみ下さい。

- ④ 千葉県東金市松之郷 2420-3 ⑤ 0475-55-8021
- ⑥ 11:30~14:30(LO 14:00)、17:30~20:30(LO 20:00)
- ⑦ 火曜 ⑧ 1,000円~2,000円
- ⑨ 11:30~12:00 来店のみ予約可(電話)



焼きはまぐり 0.5kg 1,600円~



24 浜茶屋 協栄

ご飯大盛り
無料(1グループ1回)

九十九里浜を眺めながら新鮮な魚介類が食べられる2階建ての青いお店です。太平洋で採れた新鮮な海の幸を使用し、地元ならではの絶品料理を提供いたします。

- ④ 千葉県大網白里市南今泉 4881-78
- ⑤ 0475-77-2244 ⑥ 10:00~16:30(LO 16:00)
- ⑦ 火曜(祝日等の場合は翌日) ⑧ 1,000円~2,000円
- ⑨ 予約可(電話)

まいたけドリアの
ランチセット 1,300円

25 文化財カフェ Santos

ごはん・パスタ
大盛り無料

東金駅西口駅前の喫茶店です。100年の歴史がある建物をリノベーションして文化財カフェとして2021年からOPENしています。ゆったりとした時をお過ごしください。

- ④ 千葉県東金市東金 1135 ⑤ 0475-71-3889
- ⑥ 11:30~18:00(LO 17:30) ⑦ 月・火曜
- ⑧ 1,000円~2,000円
- ⑨ 予約可(電話)



得するランチコース 2,640円



29 森の中のレストラン ふらんす屋

3,500円(税込)以上の
コース料理を
ご注文で1ドリンク無料
(グラスワインも可)

四季を感じる森の中のレストラン。黒毛和牛のビーフシチューやハンバーグ等のフレンチベースの洋食屋。広い庭園内を桜・バラ・紫陽花・紅葉・クリスマスローズが彩ります。

- ④ 千葉県山武市椎崎 1321-2 ⑤ 0475-80-7887
- ⑥ 11:00~15:00(LO 14:30)、17:30~21:30(LO 20:00)
- ⑦ 月・火曜、年末年始 ⑧ 2,000円以上
- ⑨ 予約可(電話)



特製豚骨ラーメン 1,150円



30 ラーメン一笑

煮玉子
1つ無料

一笑のラーメンはこだわりの豚骨スープが自慢！さっぱりとした味わいが特徴。テラス席やドックランもあるため、愛犬と一緒に食事を楽しんでいただけます！

- ④ 千葉県大網白里市金谷郷 232-1 ⑤ 0475-86-7487
- ⑥ 11:00~15:00(LO 14:30)、17:00~22:00(LO 21:00) 土日祝通し営業
- ⑦ 不定休 ⑧ 1,000円程度 ⑨ 予約不可

天然酵母パンとサラダ&自家製味噌の味噌汁
&ドリンクセット 1,100円

26 ポラーノ広場

次回来店時に
使用できるクーポン

東金市と八街市の境にある農家レストラン。自家栽培野菜でお食事を作ったり、天然酵母と国産小麦でパンを焼いたり、夏は地元の果物を使ってかき氷を提供しています。

- ④ 千葉県東金市極楽寺 802 ⑤ 0475-55-9703
- ⑥ 10:30~17:00(ランチ 11:00~14:30)
- ⑦ 日・月・火曜 ⑧ 1,000円~2,000円
- ⑨ 予約不可

注文時に
アプリ画面の提示で
特典ゲット！



特製ラーメン 1,000円



31 ラーメンみたけ

煮玉子
1つ無料

国産ゲンコツ・鶏ガラ等を使用した動物系スープと、九十九里産の煮干し・本鰹・昆布等を独自の手法で配合した魚介系スープのダブルスープが自慢！

- ④ 千葉県大網白里市駒込 444-6 ⑤ 0475-73-7386
- ⑥ 11:00~14:30(LO 14:00)、17:30~21:30(LO 21:00) 土日祝日通し営業
- ⑦ 月曜(祝日の場合は翌日)、臨時休業あり
- ⑧ 1,000円以下 ⑨ 予約不可

注文時に
アプリ画面の提示で
特典ゲット！



④: 住所 ⑤: 電話番号 ⑥: 営業時間 ⑦: 定休日 ⑧: 平均予算(ランチ利用時) ⑨: 予約の可否・予約方法
※おすすめメニューの価格は、2023年5月1日時点の価格であり、訪問時に価格が変更されている可能性があります。

④: 住所 ⑤: 電話番号 ⑥: 営業時間 ⑦: 定休日 ⑧: 平均予算(ランチ利用時) ⑨: 予約の可否・予約方法
※おすすめメニューの価格は、2023年5月1日時点の価格であり、訪問時に価格が変更されている可能性があります。



① 九十九里ハーブガーデン

片貝海岸近くのハーブ園。園内にはレストランや苗ショップ、キャンプ場があり、季節のハーブが鑑賞できます。自家栽培ハーブ、地元食材使用の料理やケーキも楽しめます。

- ④ 千葉県山武郡九十九里町片貝4477 ⑥ 0475-76-6581
- ⑤ 10:00～18:00 (体験は10:00～15:00)
- ⑦ 毎週火曜定休、8/21
- ⑧ 天然素材で作る、無添加虫除けスプレー作り体験 990円
- ⑨ 予約必須 (2日前までに電話)



② さんぶの森交流センターあららぎ館 バイオマス体験棟

サンブギを使用した無料の箸づくり体験を行っています。棟内では、箸づくり体験のほかにも、さまざまな木製品の展示をしております。

- ④ 千葉県山武市埴谷1884番地 1 ⑥ 0475-89-3632
- ⑤ 9:00～17:00 (12:00～13:00は閉館、箸づくり体験の受付は9:30～16:30まで)
- ⑦ 毎週月曜日 ⑧ 無料
- ⑨ なるべく電話で来館前に予約(※当日空きがあれば飛び込み可)



ALBA ピザ(蛤ピザ) 1,500円～

⑦ 海の駅九十九里 ALBA

ドリンク
1杯無料

イワシ・はまぐり・野菜等の地元食材を使用したピザやパスタをお楽しみいただけます。

- ④ 千葉県山武郡九十九里町小関 2347-98
- ⑥ 0475-76-1734
- ⑤ 10:00～17:00 (LO16:00) ※11月からは冬季営業時間
- ⑦ なし
- ⑧ 1,000円～2,000円
- ⑨ 予約可 (電話)



葉武里定食 1,850円

⑧ 海の駅九十九里 葉武里

ドリンク
1杯無料

和食中心メニューでお出迎え！九十九里で水揚げされた新鮮な魚介類を使ったお刺身や天ぶらの定食をお召し上がりいただけます。

- ④ 千葉県山武郡九十九里町小関2347-98
- ⑥ 0475-76-1734
- ⑤ 10:00～17:00 (LO16:00) ※11月からは冬季営業時間
- ⑦ なし
- ⑧ 1,000円～2,000円
- ⑨ 予約可 (電話)



③ 東金ぶどう郷

東金ぶどう郷がある松之郷は、日当たり・水はけが良く、甘くておいしいぶどうが栽培されています。ぜひ遊びにきてください。

- ④ 千葉県東金市松之郷 ⑥ 0475-50-1142(東金市観光協会)
- ⑤ ぶどう園ごとに異なります。詳細は各園にお問い合わせください。 ⑦ 8月上旬～9月中下旬
- ⑧ なし ※ぶどうの生育状況によって休園あり(電話での事前確認推奨)
- ⑨ 1,200円～2,300円 ※ぶどうの品種ごとに料金は異なります。もぎ取りは1kgあたり100円の追加料金(もぎ取り不可の園あり) ⑩ 予約不要



④ A 蓮沼ウォーターガーデン B パークゴルフ場

千葉県最大級のプールである蓮沼ウォーターガーデンでは、スリル満点の様々なスライダーが楽しめます。またパークゴルフは、簡単なルールで気軽に楽しめる人気スポーツです。

- ④ 千葉県山武市蓮沼ホ368-1
- ⑥ 0475-86-3171(公園管理事務所) ⑦ A 9:00～17:00 (最終入園 15:00) ⑧ B 8:00～16:00 (最終受付 15:00)
- ⑨ A 9月の平日及び 9/18 以降 ⑩ なし ⑪ A 大人1,900円 (子ども料金あり) ⑫ 大人1日券 1,700円 など
- ⑬ 予約不要



滋養めし 800円

⑨ お食事処 一條

ドリンク
1杯無料

町内の食肉センターで加工された地元産の新鮮な生モツをじっくり煮込み、とても柔らかく甘辛で優しい味に仕上げました。ぜひ一度ご賞味くださいませ！

- ④ 千葉県山武郡横芝光町小田部 604-1 ⑥ 0479-85-0028
- ⑤ 11:30～14:00 (LO 13:30)、17:00～22:00 (LO 21:30)
- ⑦ 毎週月・木曜日 ⑧ 1,000円以下
- ⑨ 予約不可



なすとモッツアレラチーズのパスタ 1,600円

⑩ カフェレストラン ボナンザ

ドリンク
1杯無料

《山武市 カフェレストランボナンザ 彩り鮮やかな創作イタリアン》素揚げしたナスにトローリ溶けたモッツアレラチーズのコンビが女性客に大人気です！

- ④ 千葉県山武市本須賀 3193-11 ⑥ 0475-84-3103
- ⑤ 10:00～21:00 (LO 20:30) ⑦ 不定休
- ⑧ 1,000円～2,000円
- ⑨ 予約可 (『PayPay グルメ』から)



⑤ 民芸みはし

木のぬくもりあふれる工房でお子様からご高齢の方まで、気軽に陶芸が楽しめます。タオル・エプロンのご用意があり、作品には文字記入を無料でサービス致します。

- ④ 千葉県東金市家之子 484-9 ⑥ 0475-52-2348
- ⑤ 10:00～19:00 ⑦ 毎週水曜日
- ⑧ 陶芸ろくろ体験 3,000円
- ⑨ なるべく電話またはHPから3日前までに予約(※当日空きができれば飛び込み可)



⑥ YUGEN GLASS

千葉県九十九里浜・屋形海岸の近くに工房があります。自然豊かな場所で、吹きガラス技法にしかない、楽しい作品を生み出すことを心がけております。

- ④ 千葉県山武郡横芝光町屋形 5058-13
- ⑥ 090-6272-3632 ⑦ 10:00～16:00 ⑧ 不定休
- ⑨ 名入れ体験代 1,000円 + ガラス本体代(2,000円～)
- ⑩ 予約必須(メールまたは電話)
- ⑪ ※メールアドレス(hunguns2000@yahoo.co.jp)
- ⑫ ※作業中で電話に出られない場合は店舗より折り返し



ふかひれラーメン 1,925円

⑪ 広東料理 蓬萊閣

初回注文
お一人様平均 1000円以上で
アイス烏龍茶 1杯無料
(1グループ1回)

東金市にて四季折々の食彩を取り入れた広東料理をお届けいたします。お声頂ければ、状況に応じて「中国古楽器二胡」を生演奏します。特別な一日をお楽しみ下さい。

- ④ 千葉県東金市東新宿 11-1 ⑥ 0475-52-1122
- ⑤ 11:00～13:50、17:00～19:50
- ⑦ 毎週火曜日定休、一ヶ月に二回の連休(月曜日)
- ⑧ 1,000円～2,000円 ⑨ 予約可 (電話)

注文時に
アプリ画面の提示で
特典ゲット!



- ④: 住所 ⑤: 電話番号 ⑥: 営業時間 ⑦: 定休日 ⑧: 開館日 ⑨: 体験・宿泊料金 ⑩: 予約の可否・予約方法
- ※体験・宿泊料金は、2023年5月1日時点の価格であり、訪問時に価格が変更されている可能性があります。

- ④: 住所 ⑤: 電話番号 ⑥: 営業時間 ⑦: 定休日 ⑧: 平均予算(ランチ利用時) ⑨: 予約の可否・予約方法
- ※おすすめメニューの価格は、2023年5月1日時点の価格であり、訪問時に価格が変更されている可能性があります。



アジなめろう丼 1,300円

12 鮫どころ 大和

ソフトドリンク
1杯無料
(1 グループ2杯まで)

山武創作料理決定戦にて優勝した、名物アジなめろう丼がオススメ！ランチでは、海鮮丼など色々なメニューをサラダ・玉子焼き・デザート付きで、お得にご用意しております。

- ④ 千葉県山武市松尾町猿尾 303-7 ⑥ 0479-86-6055
- ⑧ 11:00~23:00 (LO なし) ⑨ 毎週月曜日
- ⑫ 1,000円~2,000円 ⑬ 予約可 (電話)



和牛ユッケ 979円

13 鈴木せいざえもん 別館

ソフトドリンク
1杯無料

オーナーが厳選した新鮮で高品質な食材を、リーズナブルにご提供。ディナーはもちろん、ランチでも良質なお肉を存分にお楽しみいただけます。少人数から大人数迄利用可。

- ④ 千葉県山武市姫島 211-1 ⑥ 0475-53-3939
- ⑧ 11:00~22:00 (LO 21:30) ⑨ 不定休
- ⑫ 1,000円~2,000円 ⑬ 予約可 (公式HP)



1 コテージ&ペンション NANJA MONJA

九十九里中央に位置するコテージです。ご宿泊の方には、フィンランドサウナや BBQ、釣り、薪割り等様々な体験コンテンツがございます。サウナ・BBQは日帰り利用も可能です。

- ④ 千葉県山武郡横芝光町木戸8549-1 ⑥ 0479-84-0317
- ⑧ 8:30~10:00、15:00~21:30 ⑨ 不定休
- ⑫ BBQスタンダード (フリードリンク付) 大人5,800円、フィンランド式サウナ 大人1,200円、コテージ宿泊おひとり様15,000円~ (4名1棟利用時、1泊2食付き) ※コテージの種類により価格は異なります。
- ⑬ 予約必須 (公式HP「お問い合わせ」から)

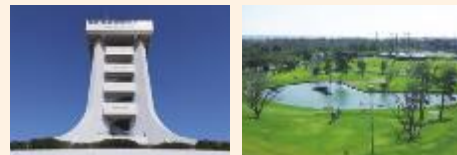

2 ① こどものひろば ② パークゴルフ場

公園のシンボルの展望塔(高さ30メートル)からは太平洋を望むパノラマを楽しめ、走行距離 2.1 km のミニトレインや変わり種自転車など、子どもから大人まで遊んで過ごせます。

- ④ 千葉県山武市蓮沼ホ368-1
- ⑥ 0475-86-3171 (公園管理事務所)
- ⑧ ① 10:00~17:00、② 8:00~16:00 (最終受付15:00)
- ※①は11月から16:00まで ④①なし、②平日
- ⑫ ①入園無料 (アトラクション別料金)、②大人1日券1,700円など ⑬ 予約不要



メガハンバーガー (レギュラー) 1,460円

14 セーナーニ カントリー イン

ドリンク
1杯無料

国内外のレースで数多くのタイトルを獲得した元バイクレーサーのシェフが調理する、山武の地元食材を使用したアメリカンスタイルのお食事をお楽しみいただけます。

- ④ 千葉県山武市本須賀 3813-8 ⑥ 0475-78-3768
- ⑧ 11:00~21:00 (LO 20:30) ⑨ 不定休
- ⑫ 1,000円~2,000円
- ⑬ 予約可 (店舗または 090-2679-5902 に電話)



ローカル定食 1,850円

15 LOCAL DINING Totoya

アジフライ
1枚無料

地元食材を使ったボリューム満点のお料理を、オーナーシェフが愛情をたっぷり込めて調理します。予約優先の店内ペット同伴席は20席。ご来店を心よりお待ちしております。

- ④ 千葉県山武市松尾町木刀 1340-1 ⑥ 0479-86-6060
- ⑧ 11:00~14:00 LO、14:00~16:00 LO、17:00~ご予約制
- ⑨ 毎週水曜日 (祝日の場合は翌日)
- ⑫ 1,000円~2,000円
- ⑬ 予約可 (電話またはオフィシャルLINE)



3 山武市歴史民俗資料館

山武出身の歌人伊藤左千夫生家(築220年・茅葺屋根の古民家)と山武市の歴史・文化に係る展示資料をご覧ください。

- ④ 千葉県山武市殿台343-2 ⑥ 0475-82-2842
- ⑧ 9:00~16:30 ⑨ 毎週月曜日、10/1~6・10
- ⑫ 大人・一般140円、小・中・高校生90円
- ⑬ 予約不要 (展示解説希望の方は見学希望日の約10日前までに事前相談を推奨)

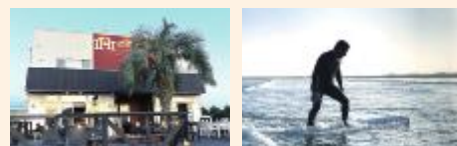

4 四天木リゾート・リバティサーフ

サーフィンを体験してみたい、趣味にしたい方におすすめの現役プロサーファーが教えるスクールです。お1人様でも安心してご参加いただけます。

- ④ 千葉県大網白里市四天木乙 2574-63
- ⑥ 0475-77-1171 ⑧ 9:00~16:00
- ⑨ なし ※臨時休業あり
- ⑫ サーフィン体験コース 7,700円(スクール代・駐車場代・シャワー代・レンタルボード・ウエットスーツ代込)
- ⑬ 予約必須(電話)



いわし御膳 1,700円

16 わたしの店

ドリンク
1杯無料

九十九里浜の雄大な景色を眺めながらの食事は別格！目の前の片貝漁港で水揚げされたばかりの新鮮な魚介を、潮風とたっぷりの日差しを浴びながら味わっていただけます。

- ④ 千葉県山武郡九十九里町小関 2347-98
- ⑥ 070-4438-0594
- ⑧ 10:00~17:00 (LO 16:00) ※冬季は営業時間短縮
- ⑨ 毎週水曜日 ⑫ 1,000円~2,000円 ⑬ 予約可(電話)

注文時に
アプリ画面の提示で
特典ゲット!



5 ソムリエファーム

たっぷりの自家野菜と米粉を使ったピザ作り体験！自分だけのオリジナルピザが作れちゃう！自慢のカラフルドレッシングのサラダ付きです。

- ④ 千葉県山武市小松 4036 ⑥ 080-9394-7053
- ⑧ 11:00~15:00(最終受付 13:30)
- ⑨ 毎週水曜日、臨時休業あり
- ⑫ 大人 1,500円、小学生 1,200円、幼児 600円
- ⑬ 予約必須(前日の午前中までに電話またはメール)
- ※メールアドレス navet405@gmail.com



④: 住所 ⑤: 電話番号 ⑥: 営業時間 ⑦: 定休日 ⑧: 平均予算(ランチ利用時) ⑨: 予約の可否・予約方法
※おすすめメニューの価格は、2023年5月1日時点の価格であり、訪問時に価格が変更されている可能性があります。

④: 住所 ⑤: 電話番号 ⑥: 営業時間 ⑦: 定休日 ⑧: 体験・宿泊料金 ⑨: 予約の可否・予約方法
※体験・宿泊料金は、2023年5月1日時点の価格であり、訪問時に価格が変更されている可能性があります。



松阪ポークカツ定食 1,621円



6 かしまサンピア店

1,000円以上
お食事の方は
代金5%引き

東金ショッピングセンターサンピア1階で、とんかつ・フライ類を中心に、そば・刺身類もご提供しています。おすすめは、やわらかく豊かな味わいの『松阪ポークカツ』です。

- ④ 千葉県東金市東岩崎 8-10 サンピア 1F
- ⑤ 0475-52-5526 ⑥ 月11:00~18:30 (LO 18:00)
- ⑦ 他曜日は11:00~19:00 (LO18:30) ⑧ 不定休
- ⑨ 1,000円~2,000円 ⑩ 予約可 (電話)



パスタセットA「季節の彩り野菜のパスタ」
デザート付きセット 1,880円



7 カフェ&リストラント とっちゃん

プチデザート
無料

太陽の光が燦々と降りそそぐ明るい開放的なレストラン。旬の新鮮素材をふんだんに使ったパスタが自慢。美味しいスイーツとコーヒーで、くつろぎの時間をお過ごしください。

- ④ 千葉県東金市田間 1300-3 ⑤ 0475-53-3615
- ⑥ 10:00~16:00 (LO15:00) ⑦ 1/1~1/3 臨時休業あり
- ⑧ 1,000円~2,000円 ⑨ 予約可 (電話)



お楽しみ御膳
(夏:豚しゃぶサラダ、冬:小鍋付き) 2,200円



11 浜茶屋網元

ドリンク
1杯無料

和食レストラン、店内広く九十九里の海を一望しながら名物焼きハマグリや海の幸をご堪能できます。愛犬とお食事ができる専用のお席もご用意。他にテラス席もあります。

- ④ 千葉県山武郡九十九里町栗生 2359-13
- ⑤ 0475-76-4959 ⑥ 10:30~16:00 (LO 15:30)
- ⑦ 毎週水曜日(7月第2木曜~8/30、1/1~1/5 毎日営業)
- ⑧ 9/4~9/6 ⑨ 1,000円~2,000円 ⑩ 予約可 (電話)



焼き蛤 1kg 3,000円-



12 浜茶屋 向島

イワシ丸干しを
1人1匹無料

九十九里の焼き蛤やイワシ丸干しなどを、自分で焼いて食べるお店です。ながらみやイワシのゴマ漬けなども人気です。

- ④ 千葉県山武郡九十九里町不動堂 450
- ⑤ 0475-76-6237
- ⑥ 平日 10:00~19:30 (LO 19:00)、
土日祝 9:30~19:30 (LO 19:00)
- ⑦ 毎週金曜日、毎月第三木曜日 ⑧ 2,000円以上
- ⑨ 予約不可



スパイスたっぷり梨カレーセット
1,210円



ソフトドリンク
1杯無料

8 コミュニティ CAFE & 農家のキッチン LABO FARM TO...

地元食材をふんだんに使った料理が味わえる「農園カフェ」です。農家だからこそできる、鮮度抜群の味わいと心温まるおもてなしをお楽しみ頂けます。

- ④ 千葉県山武郡横芝光町坂田 426-1 ⑤ 0479-71-1244
- ⑥ 11:00~15:00
- ⑦ 毎週水・木曜日 (日曜日に臨時休業あり)
- ⑧ 1,000円~2,000円 ⑨ 予約可 (電話)



卵かけご飯 370円



お食事時に
卵1個無料

9 たまごや とよまる 松尾店

こだわりの飼育環境で、大事に育てたニワトリからうまれた自慢のたまごを翌朝には店頭へ。残ったものは全て入れ替え、常に新鮮なたまごをご提供しています。

- ④ 千葉県山武市松尾町山室 431-1
- ⑤ 0479-86-7660
- ⑥ 8:00~17:00 (お食事 8:00~15:00)
- ⑦ 毎月第一月曜日 ⑧ 1,000円以下 ⑨ 予約不可



富士虎らあ麺【黒】 800円



餃子3個
無料

13 富士虎屋

創業218年の醤油屋が作った醤油ラーメンを食べてみてください。

- ④ 千葉県山武市富田 540 ⑤ 0475-82-5581
- ⑥ 11:00~15:00 (LO 14:00)
- ⑦ 毎週木曜日・金曜日以外はお休み ⑧ 1,000円以下
- ⑨ 予約不可



ランチコース 2,500円



14 レイクサイドレストラン ファースト ドリンク無料

国登録有形文化財の建物のコンコース料理を提供しています。器はスガハラガラスのものを使用。八鶴湖畔のほとりで、ゆったりとした時間の流れをお楽しみください。

- ④ 千葉県東金市東金 1406 ⑤ 0475-54-7830
- ⑥ 11:30~15:00 (LO 14:00)、
17:00~22:00 (LO 21:00)
- ⑦ 毎週木曜日、臨時休業あり ⑧ 2,000円以上
- ⑨ 予約可 (電話)



ポークソテー(300g) 1,650円



次回来店時
5%割引券

10 とん亭 九十九

千葉県産のオリジナルブランド豚「オリビアポーク」を使用。植物系の餌(オリーブを含む)のみで飼育された豚肉は、臭みも無く、脂の甘みは格別です。海鮮もお勧めです。

- ④ 千葉県山武郡横芝光町屋形 5076 ⑤ 0479-82-0840
- ⑥ 11:00~14:00、15:00~20:30
- ⑦ 月曜日の夜、火曜日 ⑧ 1,000円~2,000円
- ⑨ 予約可 (電話)

注文時に
アプリ画面の提示で
特典ゲット!

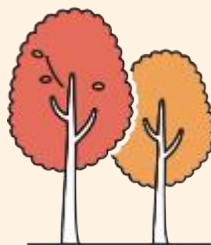

いわし丼 800円



アイスクリーム
150円引き券
(当日有効)

15 レストラン・蓮味

元気なお母さんたちが、地元産品を活かした料理を作って提供してくれます。いわし丼お試しあれ。

- ④ 千葉県山武市蓮沼ハ 4826 番地 ⑤ 0475-80-5020
- ⑥ 11:00~15:00 (LO 15:00) ⑦ 元旦
- ⑧ 1,000円以下 ⑨ 予約不可

注文時に
アプリ画面の提示で
特典ゲット!



④:住所 ⑤:電話番号 ⑥:営業時間 ⑦:定休日 ⑧:平均予算(ランチ利用時) ⑨:予約の可否・予約方法
※おすすめメニューの価格は、2023年5月1日時点の価格であり、訪問時に価格が変更されている可能性があります。

④:住所 ⑤:電話番号 ⑥:営業時間 ⑦:定休日 ⑧:平均予算(ランチ利用時) ⑨:予約の可否・予約方法
※おすすめメニューの価格は、2023年5月1日時点の価格であり、訪問時に価格が変更されている可能性があります。

購入 飲食

1 道の駅 みのりの郷東金



東金市
マスコットキャラクター
とっちー

千葉県最大級の植木の圃場を持つ道の駅。新鮮な季節の農産物がいっぱい！美味しいお惣菜やお弁当もてんこ盛り！です。光が燦々と降り注ぐレストランでは、地元素材を美味しくご提供しています。どうぞお立ち寄りください。

- ① 千葉県東金市田間 1300-3 ② 0475-53-3615
- ③ 東金マルシェ 9:00~18:00
/ 緑花木市場 9:00~18:00(11~2月は9:00~17:00)
/ カフェ&レストランてとっちーノ 10:00~16:00(LO 15:00)
- ④ 1/1~1/3 臨時休業あり



空から見た 道の駅みのりの郷東金



東金マルシェ店内



カフェ&レストランてとっちーノ外観



パスタランチ ドリンク付 1,580円~



緑花木市場の木



東金の
オリーブオイル

採れたての野菜



1,000円



1,680円~

東金いちごハーバリウム



米粉のフィナンシェギフト



3,240円~

東金産『千葉アクアメロン』
ギフトボックス入り

夏コース限定特典

「カフェ&レストランてとっちーノ」での注文時にアプリ画面の提示で、

プチデザートをサービス!

※夏コース期間中にレストランで飲食をされた方には、「道の駅」のスタンプが押されます。

購入

2 道の駅 オライ・はすぬま



山武市
マスコットキャラクター
SUNムシくん

山武市特産のいちご、ネギをはじめとした地元農産物を豊富に販売しています。春から夏にかけて蓮沼海浜公園やプール、海水浴のお客様でにぎわい、今年は千葉県誕生 150 周年記念事業として田んぼアートが開催されます。

- ① 千葉県山武市蓮沼八の 4826 ② 0475-80-5020
- ③ 直売所 9:00~18:00
レストラン・蓮味 11:00~15:00 ④ 1/1



敷地内にある漁船「こがね丸」



道の駅オライ・はすぬまの外観



物産館「喜太陽」内の様子



580円

海水ねぎみそ



レストラン・蓮味の「いわし丼」 800円

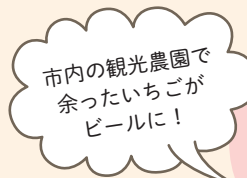

市内の観光農園で余ったいちごがビールに!

750円

いちごビール



700円

いちごまんじゅう



700円

山武いちごラングドシャ

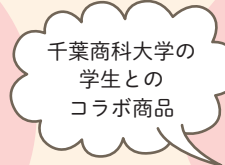

千葉商科大学の学生とのコラボ商品

450円

ネギドレッシング

購入 飲食

1 海の駅 九十九里



九十九里町
公式キャラクター
くくりん

施設に入ると約3,000匹の真イワシがお出迎え！直売所では新鮮な魚介類・野菜などがお買い求めいただけます。フードコートでは地元食材を活かした、お食事をご堪能ください。

- ④千葉県山武郡九十九里町小関 2347-98
- ⑤0475-76-1734
- ⑥直売所 9:00~18:00
フードコート 10:00~17:00(LO 16:00)
- ※11月からは冬季営業時間
- ⑦直売所無休、フードコート内わたしの店 水曜定休



海の駅 九十九里外観

1,296円



1,458円(S)

1,566円
(無糖S)

HAPPY NUTS DAY
ピーナッツバター



地はまぐりカレー



約3,000匹の真イワシが泳ぐ水槽



いわし資料館



ALBAの「ALBAピザ」
1,500円～



葉武里の「葉武里定食」
1,850円



300円

海の駅
オリジナルアイス



わたしの店の「いわし御膳」
1,700円



国内唯一の
「青い丸形ポスト」の前で
記念撮影してみたいかが？

秋コース限定特典

2階フードコートで
飲食をされる方には、
注文時にアプリ画面の提示で、

ドリンク1杯 サービス!

※秋コース期間中に2階フードコートで
飲食をされた方には、
「道の駅」のスタンプが押されます。

購入

2 道の駅 風和里しばやま

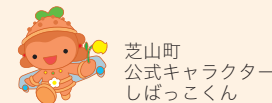

芝山町
公式キャラクター
しばっこくん

県内有数の農業地帯である芝山町で採れた農産物が自慢の道の駅です。他にはない鮮度抜群で安心安全な採れたて野菜を味わってみてください。他にもソフトクリームや休憩のできる芝生広場がオススメです。

- ④千葉県山武郡芝山町小池 2568
- ⑤0479-70-8877
- ⑥9:00~18:00
- ⑦年末年始(12/31~1/3)、年に1回設備点検の為に休業あり(不定期)



道の駅風和里しばやまの外観



1,500円
~3,000円

野菜セット
(要注文)



直売所内の様子



直売所内にある飛行機の模型

古代米バウムクーヘン

風和里しばやまの
オリジナル商品!



1,980円



地酒の販売も行っています



しばっこくんのオブジェ

しばっこくんの
オブジェ前で
記念撮影はいかが？



芝生広場

賞品紹介

Prize introduction

参加賞

コースをクリアした参加者には、各道(海)の駅につき、先着**300**名様に当地域の高級建材『サンブスギ』製のオリジナルチーバくんキーホルダーをプレゼント!

夏コース 道の駅みのりの郷東金、道の駅オライ・はすぬま

秋コース 海の駅九十九里、道の駅風和里しばやま

各道(海)の駅で
キーホルダーの
デザインが
異なっています!

応募で当たる賞品(応募期限は各コースの最終日まで)

コースをクリアした参加者には、抽選で各コースにつき、**19**組に豪華賞品をプレゼントします!賞品内容は、山武地域の宿泊施設の宿泊券等や『サンブスギ』の「おが粉」をアップサイクルした杉の香ばしい香りが楽しめるタンブラーであり、当地域の魅力を存分に感じていただけるものです。

夏コース

① 東金市賞 3組

- 「まほろば 時 toki 鮎」
コース料理 ペアチケット
- サンブスギ製オリジナルタンブラー ペアセット



② 山武市賞 3組

- 「蓮沼ガーデンハウス マリーノ」
1泊2食付き宿泊 ペアチケット
- サンブスギ製オリジナルタンブラー ペアセット



③ 大網白里市賞 3組

- 「四天木リゾート・リパティサーフ」
サーフィン体験・BBQ ペアチケット
- サンブスギ製オリジナルタンブラー ペアセット



※各コースにつき、2回まで参加可能です。応募する賞品は、2回とも同じものを選択していただくことも可能です。

サンブスギ製タンブラー



秋コース

④ 九十九里町賞 3組

- 「国民宿舎 サンライズ九十九里」
1泊2食付き宿泊 ペアチケット
- サンブスギ製オリジナルタンブラー ペアセット



⑤ 芝山町賞 3組

- 「成田空港温泉 空の湯」
リラクゼーションと入浴 ペアチケット
- サンブスギ製オリジナルタンブラー ペアセット



⑥ 横芝光町賞 3組

- 「コテージ & ペンション NANJA MONJA」
1泊2食付き宿泊ペアチケット
- サンブスギ製オリジナルタンブラー ペアセット



CHECK!

W

チャンス(実行委員会賞)

各市町賞に落選してしまった方の中から、各コースにつき**10組**の方に「サンブスギ製オリジナルタンブラー ペアセット」をプレゼント!

参加賞引き換え・賞品への応募方法

※「特典」メニューの「参加賞」及び「賞品」は、コースをクリアすると押すことができます。

参加賞引き替え方法

- ① アプリの下部の「特典」メニューを押し、今回使用する「参加賞」を選択します。
- ② 「参加賞」の詳細ページに移動するので、道(海)の駅のスタッフに、「参加賞」が使用前であることを確認してもらいます。
- ③ スタッフに見せた状態で、参加者様本人が「使用する」を押します。
- ④ 「参加賞」の使用場所を選択する画面が表示されるので、今回参加賞を受け取る道(海)の駅を選択します。
- ⑤ アラートが表示されるので、注意事項を確認し、使用を確定する場合は、「OK」を押します。(ただし、一度「OK」を押すと取り消しは不可)
- ⑥ ボタンが「使用済み」に切り替わり、「USED」スタンプが表示されます。
- ⑦ 道(海)の駅のスタッフから参加賞を受け取ってください。

賞品への応募方法

- ① アプリの下部の「特典」メニューを押し、今回応募する「賞品」を選択します。
- ② 「賞品」の詳細ページから「応募する」を押します。
- ③ アンケートフォームが表示されるので、必要情報を入力し、「送信」を押します。
- ④ 応募完了ページになったら、画面左上の「完了」または「×」を押します。
- ⑤ ボタンが「応募済み」に切り替わり「USED」スタンプが表示されたら、応募が完了しています。



車でのアクセス

東京方面から 箱崎 JCT～東金 JCT — 約 50 分

横浜方面から 浮島 JCT～東金 JCT — 約 55 分

バス・電車でのアクセス

- 千葉駅～東金駅入口 — バスで約 50 分
- 東京駅～東金駅入口 — バスで約 65 分
- 東京駅～大網駅 — 特急わかしお号で約 45 分



イベントについて

主催：県民の日山武地域実行委員会
 山武管内市町商工会・商工会議所
 運営：千葉県山武地域振興事務所 企画課
 TEL：0475-54-0222

山武地域振興事務所では
 山武地域の観光情報等を
 事務所 SNS で発信しています！



Instagram