# 急傾斜地の崩壊区域調書

様式５－４　危害のおそれのある土地等の座標位置図

| 調査年度 | 令和5年度 |
|---|---|

| 急傾斜地の位置 | 箇所番号 | Ⅱ-141K2150 | 箇所名 | 真里谷118 | 所在地 | 木更津市真里谷 |
|---|---|---|---|---|---|---|

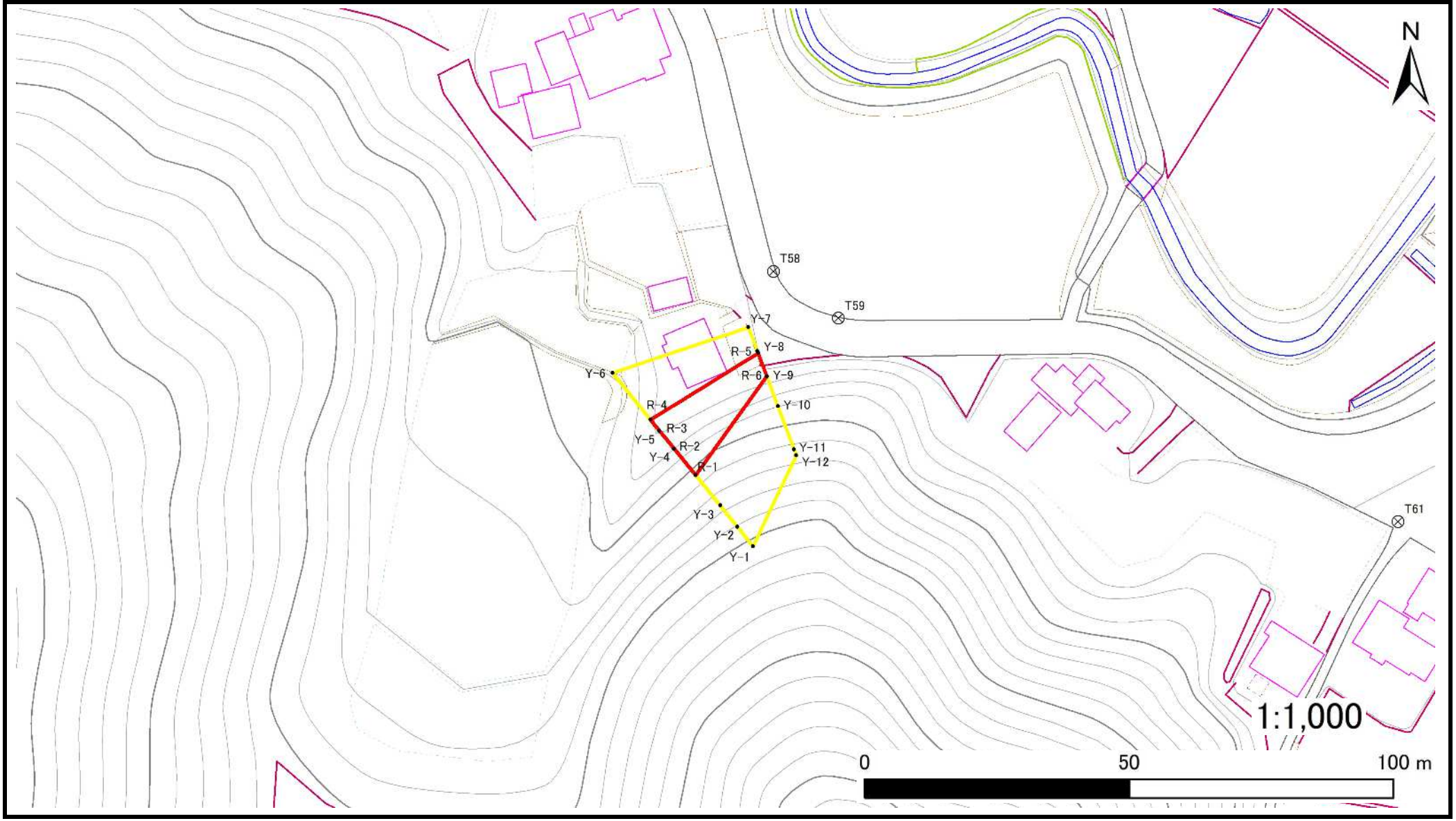


千葉県

# 急傾斜地の崩壊区域調書

様式５－５　危害のおそれのある土地の座標一覧

| 調査年度 | 令和5年度 |
|---|---|

| 急傾斜地の位置 | 箇所番号 | Ⅱ-141K2150 | 箇所名 | 真里谷118 | 所在地 | 木更津市真里谷 |
|---|---|---|---|---|---|---|

| 危害のおそれのある区域の座標(土砂災害警戒区域) | | | | | | 著しい危害のおそれのある区域の座標(土砂災害特別警戒区域) | | | | | |
|---|---|---|---|---|---|---|---|---|---|---|---|
| 地点記号 | X(m) | Y(m) | 地点記号 | X(m) | Y(m) | 地点記号 | X(m) | Y(m) | 地点記号 | X(m) | Y(m) |
| Y-1 | -71027.55 | 22620.08 | | | | R-1 | -71013.98 | 22609.04 | | | |
| Y-2 | -71023.83 | 22617.05 | | | | R-2 | -71008.92 | 22604.93 | | | |
| Y-3 | -71019.79 | 22613.77 | | | | R-3 | -71005.44 | 22602.10 | | | |
| Y-4 | -71008.92 | 22604.93 | | | | R-4 | -71003.36 | 22600.41 | | | |
| Y-5 | -71005.44 | 22602.10 | | | | R-5 | -70990.61 | 22621.03 | | | |
| Y-6 | -70994.41 | 22593.14 | | | | R-6 | -70995.04 | 22622.68 | | | |
| Y-7 | -70985.67 | 22619.19 | | | | | | | | | |
| Y-8 | -70990.23 | 22620.89 | | | | | | | | | |
| Y-9 | -70995.04 | 22622.68 | | | | | | | | | |
| Y-10 | -71000.82 | 22624.84 | | | | | | | | | |
| Y-11 | -71009.01 | 22627.90 | | | | | | | | | |
| Y-12 | -71010.19 | 22628.34 | | | | | | | | | |

平面直角座標系：第Ⅸ系(測地成果2011)

# 急傾斜地の崩壊区域調書

様式５－５（２） 測量基準点の座標一覧

| 調査年度 | 令和5年度 |
|---|---|

| 急傾斜地の位置 | 箇所番号 | Ⅱ-141K2150 | 箇所名 | 真里谷118 | 所在地 | 木更津市真里谷 |
|---|---|---|---|---|---|---|

| 地点記号 | X(m) | Y(m) | Z(m) | 備考 | 地点記号 | X(m) | Y(m) | Z(m) | 備考 |
|---|---|---|---|---|---|---|---|---|---|
| T58 | -70974.95 | 22624.03 | 41.57 | | | | | | |
| T59 | -70983.94 | 22636.42 | 41.77 | | | | | | |

平面直角座標系：第Ⅸ系(測地成果2011)