

急傾斜地の崩壊区域調書

様式5-4 危害のおそれのある土地等の座標位置図

調査年度 令和5年度

急傾斜地の位置	箇所番号	II-123K2075-1	箇所名	紙敷14	所在地	夷隅郡大多喜町紙敷
---------	------	---------------	-----	------	-----	-----------

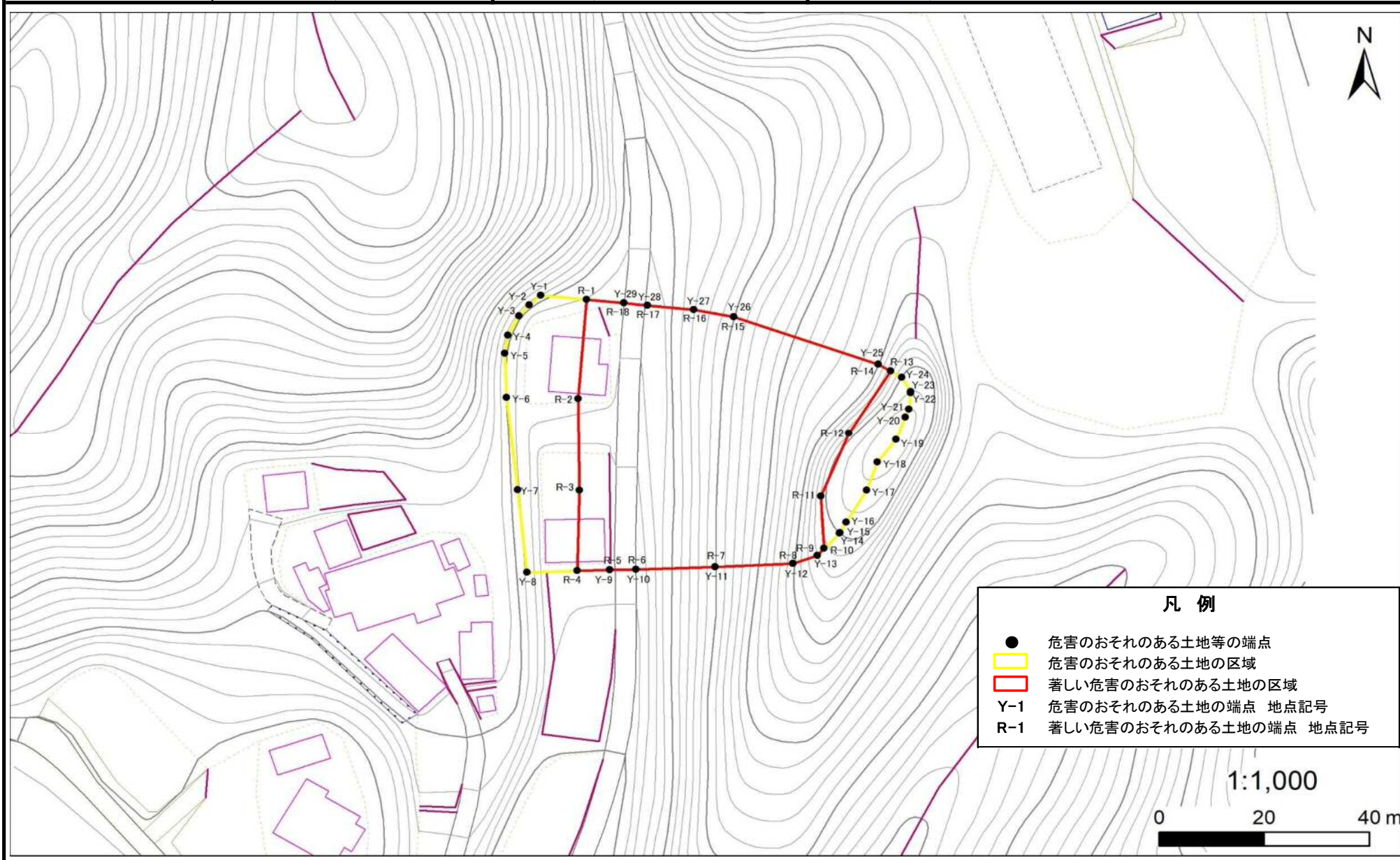

急傾斜地の崩壊区域調書

様式5-5 危害のおそれのある土地等の座標一覧

調査年度 令和5年度

急傾斜地の位置	箇所番号	II-123K2075-1	箇所名	紙数14	所在地	夷隅郡大多喜町紙敷					
危害のおそれのある土地の座標				著しい危害のおそれのある土地の座標							
地点記号	X(m)	Y(m)	地点記号	X(m)	Y(m)	地点記号	X(m)	Y(m)	地点記号	X(m)	Y(m)
Y-1	-81,151.77	33,579.57	Y-28	-81,153.75	33,599.93	R-1	-81,152.63	33,588.36			
Y-2	-81,153.67	33,577.40	Y-29	-81,153.32	33,595.45	R-2	-81,172.59	33,586.76			
Y-3	-81,155.89	33,575.49				R-3	-81,191.18	33,586.97			
Y-4	-81,159.81	33,573.32				R-4	-81,207.35	33,586.52			
Y-5	-81,163.40	33,572.74				R-5	-81,207.17	33,592.73			
Y-6	-81,172.34	33,573.07				R-6	-81,207.02	33,597.71			
Y-7	-81,191.05	33,575.23				R-7	-81,206.57	33,612.84			
Y-8	-81,207.64	33,577.01				R-8	-81,205.84	33,627.66			
Y-9	-81,207.17	33,592.73				R-9	-81,204.26	33,632.26			
Y-10	-81,207.02	33,597.71				R-10	-81,202.86	33,633.59			
Y-11	-81,206.57	33,612.84				R-11	-81,192.33	33,632.93			
Y-12	-81,205.84	33,627.66				R-12	-81,179.63	33,638.32			
Y-13	-81,204.26	33,632.26				R-13	-81,167.03	33,646.26			
Y-14	-81,199.73	33,636.55				R-14	-81,165.61	33,643.84			
Y-15	-81,199.72	33,636.56				R-15	-81,156.05	33,616.31			
Y-16	-81,197.59	33,637.82				R-16	-81,154.61	33,608.77			
Y-17	-81,191.12	33,641.65				R-17	-81,153.75	33,599.93			
Y-18	-81,185.46	33,643.73				R-18	-81,153.32	33,595.45			
Y-19	-81,180.90	33,647.24									
Y-20	-81,176.32	33,649.07									
Y-21	-81,174.67	33,649.73									
Y-22	-81,171.39	33,650.04									
Y-23	-81,171.16	33,650.06									
Y-24	-81,168.25	33,648.34									
Y-25	-81,165.61	33,643.84									
Y-26	-81,156.05	33,616.31									
Y-27	-81,154.61	33,608.77									

平面直角座標系: 第IX系(測地成果2011)

急傾斜地の崩壊区域調査

様式5-4 危害のおそれのある土地等の座標位置図

調査年度 令和5年度

急傾斜地の位置	箇所番号	II-123K2075-2	箇所名	紙敷14	所在地	夷隅郡大多喜町紙敷
---------	------	---------------	-----	------	-----	-----------

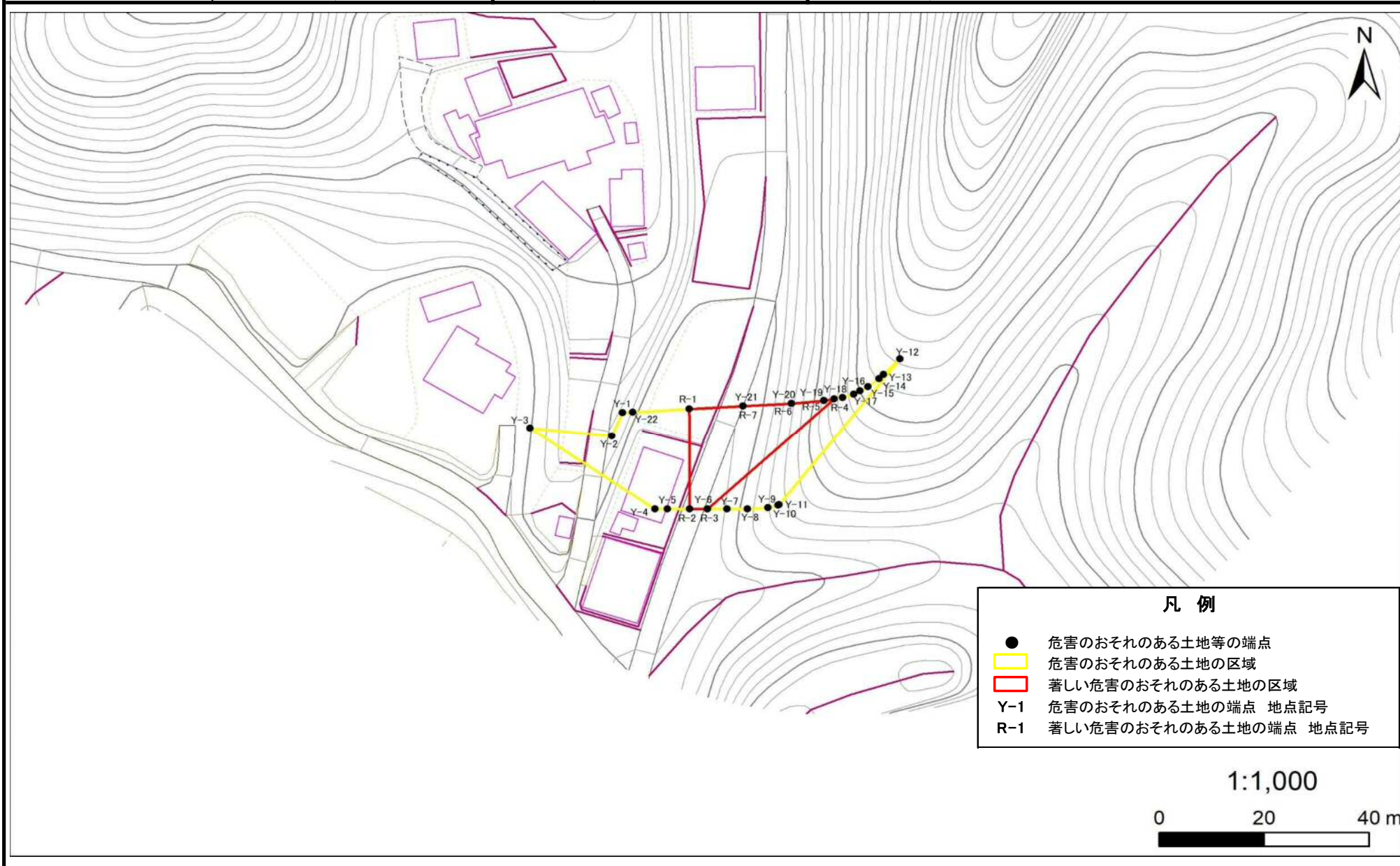

凡例	
●	危害のおそれのある土地等の端点
■ (Yellow)	危害のおそれのある土地の区域
■ (Red)	著しい危害のおそれのある土地の区域
● (Y-1)	危害のおそれのある土地の端点 地点記号
● (R-1)	著しい危害のおそれのある土地の端点 地点記号

急傾斜地の崩壊区域調書

様式5-5 危害のおそれのある土地等の座標一覧

調査年度	令和5年度
------	-------

急傾斜地の位置	箇所番号	II-123K2075-2	箇所名	紙数14	所在地	夷隅郡大多喜町紙敷
---------	------	---------------	-----	------	-----	-----------

危害のおそれのある土地の座標						著しい危害のおそれのある土地の座標					
地点記号	X(m)	Y(m)	地点記号	X(m)	Y(m)	地点記号	X(m)	Y(m)	地点記号	X(m)	Y(m)
Y-1	-81,266.65	33,566.53				R-1	-81,265.92	33,579.23			
Y-2	-81,271.35	33,564.48				R-2	-81,286.10	33,579.33			
Y-3	-81,269.74	33,548.94				R-3	-81,286.10	33,582.70			
Y-4	-81,286.10	33,572.70				R-4	-81,263.87	33,606.84			
Y-5	-81,286.10	33,575.10				R-5	-81,264.15	33,604.93			
Y-6	-81,286.10	33,582.70				R-6	-81,264.79	33,598.69			
Y-7	-81,286.10	33,586.41				R-7	-81,265.32	33,589.46			
Y-8	-81,286.10	33,590.32									
Y-9	-81,285.85	33,594.24									
Y-10	-81,285.32	33,596.15									
Y-11	-81,285.27	33,596.32									
Y-12	-81,255.82	33,619.35									
Y-13	-81,258.92	33,616.26									
Y-14	-81,259.76	33,615.41									
Y-15	-81,261.40	33,613.29									
Y-16	-81,262.24	33,611.77									
Y-17	-81,262.88	33,610.60									
Y-18	-81,263.62	33,608.43									
Y-19	-81,264.15	33,604.93									
Y-20	-81,264.79	33,598.69									
Y-21	-81,265.32	33,589.46									
Y-22	-81,266.54	33,568.53									

平面直角座標系: 第IX系(測地成果2011)

急傾斜地の崩壊区域調査

様式5-4 危害のおそれのある土地等の座標位置図

調査年度 令和5年度

急傾斜地の位置	箇所番号	II-123K2075-3	箇所名	紙敷14	所在地	夷隅郡大多喜町紙敷
---------	------	---------------	-----	------	-----	-----------

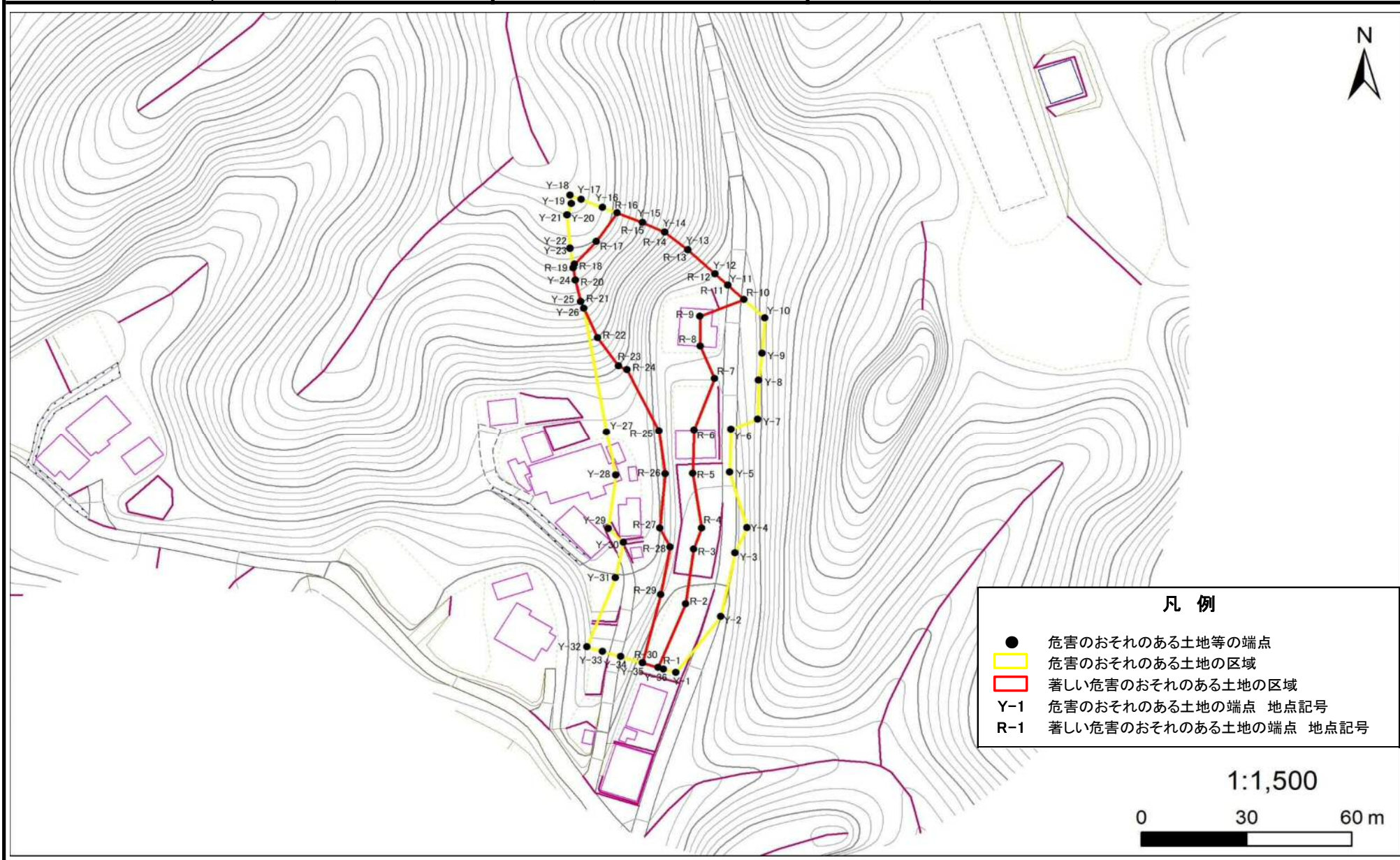

凡例	
●	危害のおそれのある土地等の端点
— (Yellow)	危害のおそれのある土地の区域
— (Red)	著しい危害のおそれのある土地の区域
Y-1	危害のおそれのある土地の端点 地点記号
R-1	著しい危害のおそれのある土地の端点 地点記号

急傾斜地の崩壊区域調書

様式5-5 危害のおそれのある土地等の座標一覧

調査年度 令和5年度

急傾斜地の位置	箇所番号	II-123K2075-3	箇所名	紙数14	所在地	夷隅郡大多喜町紙敷					
危害のおそれのある土地の座標				著しい危害のおそれのある土地の座標							
地点記号	X(m)	Y(m)	地点記号	X(m)	Y(m)	地点記号	X(m)	Y(m)	地点記号	X(m)	Y(m)
Y-1	-81,270.31	33,580.49	Y-28	-81,210.71	33,563.41	R-1	-81,268.77	33,575.48	R-28	-81,232.37	33,578.80
Y-2	-81,253.42	33,593.29	Y-29	-81,226.78	33,561.15	R-2	-81,249.51	33,583.29	R-29	-81,246.73	33,576.19
Y-3	-81,234.20	33,597.35	Y-30	-81,231.06	33,565.50	R-3	-81,233.04	33,585.56	R-30	-81,267.38	33,570.93
Y-4	-81,226.63	33,600.85	Y-31	-81,241.66	33,563.22	R-4	-81,226.68	33,587.89			
Y-5	-81,209.86	33,595.90	Y-32	-81,262.53	33,555.16	R-5	-81,210.13	33,585.32			
Y-6	-81,196.72	33,596.23	Y-33	-81,263.90	33,559.61	R-6	-81,196.96	33,585.69			
Y-7	-81,193.62	33,603.88	Y-34	-81,265.47	33,564.72	R-7	-81,181.33	33,591.51			
Y-8	-81,181.91	33,604.10	Y-35	-81,267.38	33,570.93	R-8	-81,171.53	33,587.49			
Y-9	-81,173.70	33,605.19	Y-36	-81,269.22	33,576.92	R-9	-81,162.52	33,587.33			
Y-10	-81,163.06	33,605.94				R-10	-81,157.44	33,599.92			
Y-11	-81,153.19	33,595.36				R-11	-81,153.19	33,595.36			
Y-12	-81,149.78	33,591.70				R-12	-81,149.78	33,591.70			
Y-13	-81,142.50	33,583.89				R-13	-81,142.50	33,583.89			
Y-14	-81,137.14	33,577.37				R-14	-81,137.14	33,577.37			
Y-15	-81,134.19	33,570.94				R-15	-81,134.19	33,570.94			
Y-16	-81,129.64	33,559.58				R-16	-81,131.30	33,563.73			
Y-17	-81,127.20	33,553.48				R-17	-81,139.94	33,557.80			
Y-18	-81,125.93	33,550.30				R-18	-81,146.81	33,551.49			
Y-19	-81,128.53	33,550.65				R-19	-81,147.92	33,551.18			
Y-20	-81,131.97	33,549.49				R-20	-81,151.63	33,551.75			
Y-21	-81,131.95	33,549.34				R-21	-81,158.09	33,553.34			
Y-22	-81,141.91	33,550.25				R-22	-81,168.99	33,558.11			
Y-23	-81,142.06	33,550.26				R-23	-81,177.57	33,564.14			
Y-24	-81,151.63	33,551.75				R-24	-81,178.74	33,566.53			
Y-25	-81,158.09	33,553.34				R-25	-81,197.20	33,575.73			
Y-26	-81,160.13	33,554.24				R-26	-81,210.34	33,577.47			
Y-27	-81,197.55	33,560.74				R-27	-81,226.72	33,576.00			

平面直角座標系: 第IX系(測地成果2011)

急傾斜地の崩壊区域調書

様式5-4 危害のおそれのある土地等の座標位置図

調査年度 令和5年度

急傾斜地の位置	箇所番号	II-123K2075-4	箇所名	紙敷14	所在地	夷隅郡大多喜町紙敷
---------	------	---------------	-----	------	-----	-----------

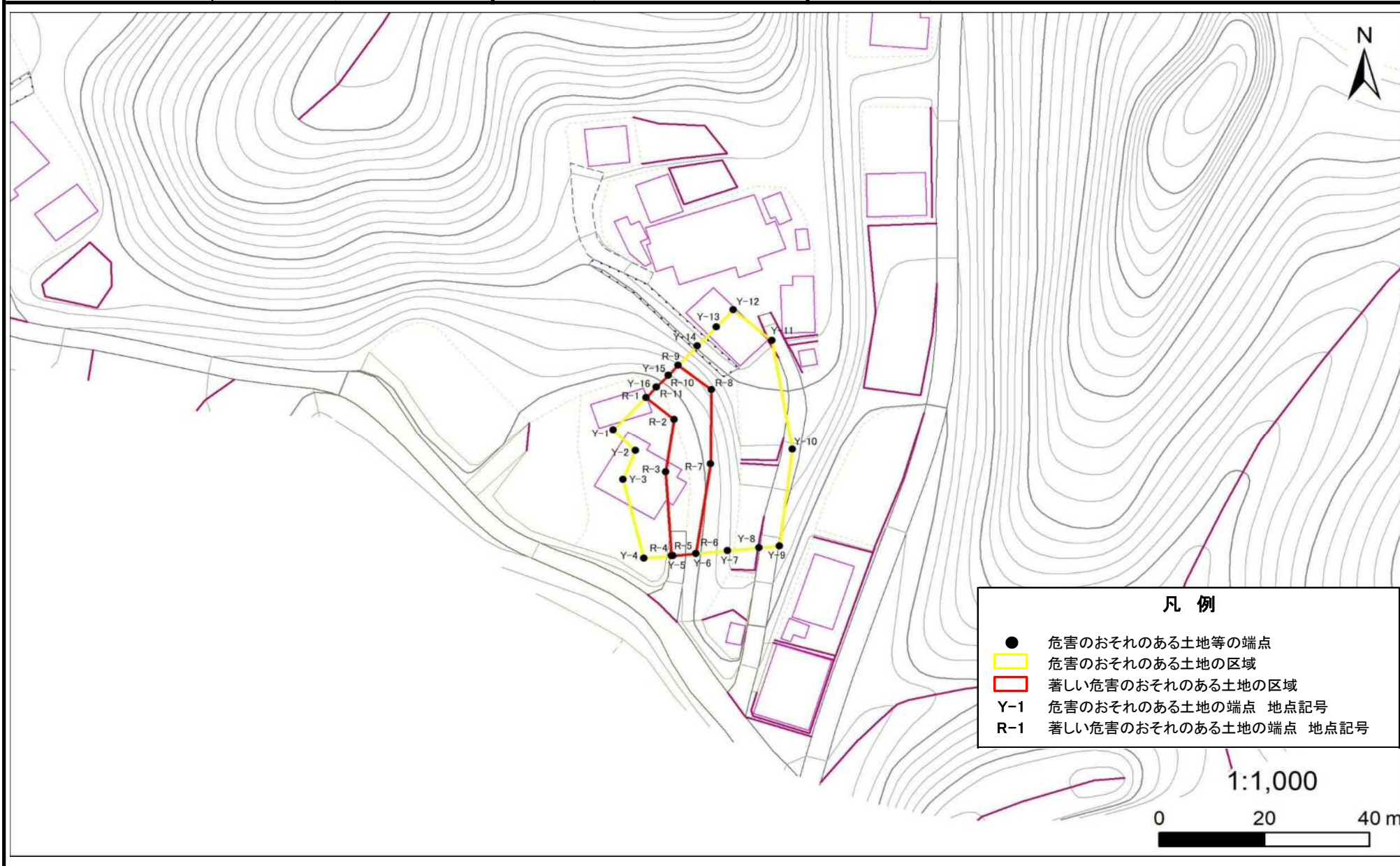

●	危害のおそれのある土地等の端点
■ (Yellow)	危害のおそれのある土地の区域
■ (Red)	著しい危害のおそれのある土地の区域
Y-1	危害のおそれのある土地の端点 地点記号
R-1	著しい危害のおそれのある土地の端点 地点記号

急傾斜地の崩壊区域調書

様式5-5 危害のおそれのある土地等の座標一覧

調査年度 令和5年度

急傾斜地の位置	箇所番号	II-123K2075-4	箇所名	紙数14	所在地	夷隅郡大多喜町紙敷					
危害のおそれのある土地の座標				著しい危害のおそれのある土地の座標							
地点記号	X(m)	Y(m)	地点記号	X(m)	Y(m)	地点記号	X(m)	Y(m)	地点記号	X(m)	Y(m)
Y-1	-81,248.70	33,532.22				R-1	-81,242.12	33,538.43			
Y-2	-81,252.91	33,536.41				R-2	-81,246.58	33,543.80			
Y-3	-81,258.73	33,534.06				R-3	-81,257.20	33,542.21			
Y-4	-81,274.55	33,537.99				R-4	-81,274.06	33,543.28			
Y-5	-81,274.03	33,543.56				R-5	-81,274.03	33,543.56			
Y-6	-81,273.62	33,547.95				R-6	-81,273.62	33,547.95			
Y-7	-81,273.06	33,553.93				R-7	-81,255.59	33,550.73			
Y-8	-81,272.50	33,559.95				R-8	-81,240.51	33,550.91			
Y-9	-81,272.13	33,563.89				R-9	-81,235.63	33,544.55			
Y-10	-81,252.66	33,566.30				R-10	-81,237.64	33,542.65			
Y-11	-81,230.67	33,562.41				R-11	-81,240.06	33,540.37			
Y-12	-81,224.47	33,555.07									
Y-13	-81,227.92	33,551.82									
Y-14	-81,231.75	33,548.21									
Y-15	-81,237.64	33,542.65									
Y-16	-81,240.06	33,540.37									

平面直角座標系: 第IX系(測地成果2011)

急傾斜地の崩壊区域調査

様式5-4 危害のおそれのある土地等の座標位置図

調査年度 令和5年度

急傾斜地の位置	箇所番号	II-123K2075-5	箇所名	紙敷14	所在地	夷隅郡大多喜町紙敷
---------	------	---------------	-----	------	-----	-----------

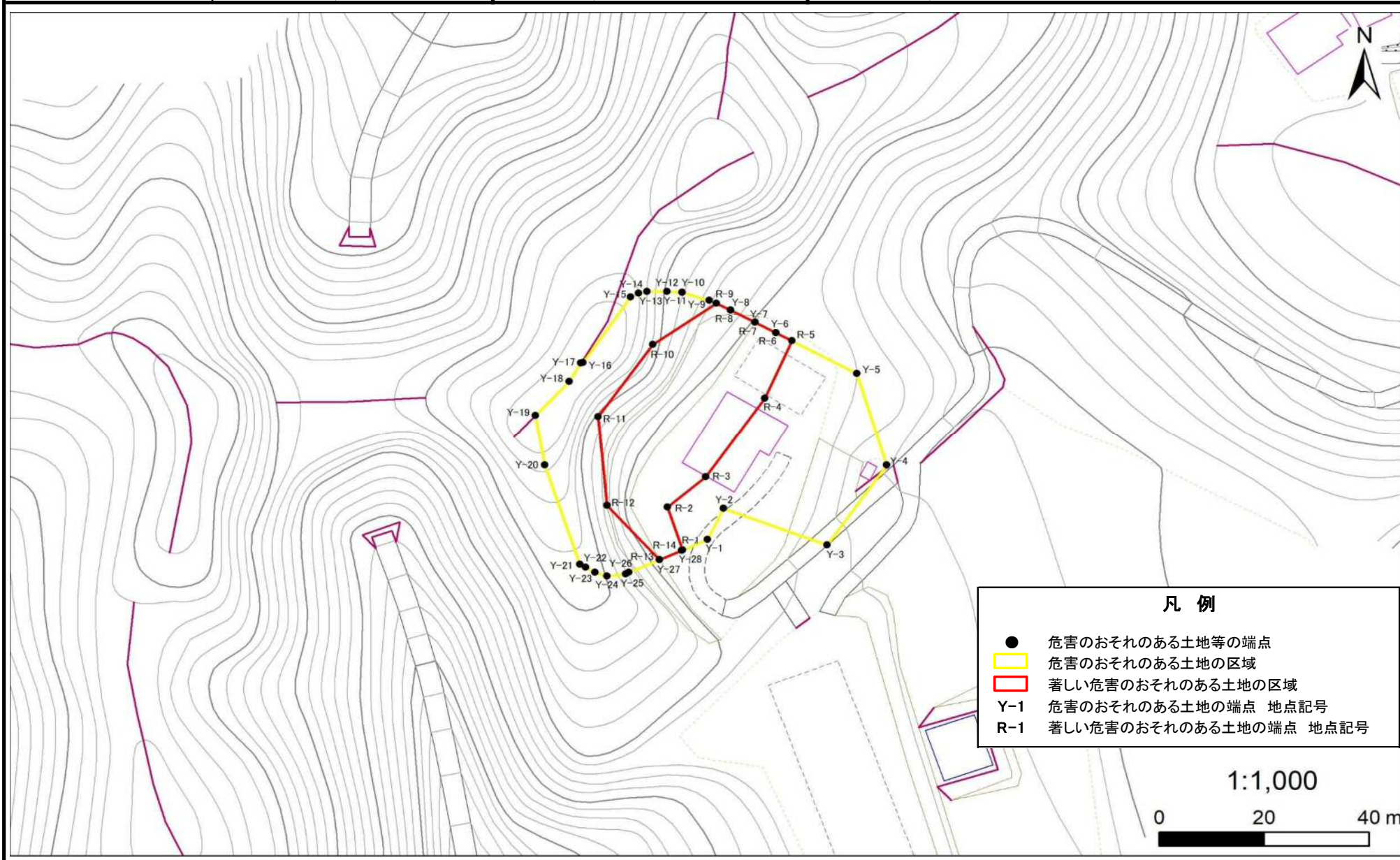

急傾斜地の崩壊区域調書

様式5-5 危害のおそれのある土地等の座標一覧

調査年度 令和5年度

急傾斜地の位置	箇所番号	II-123K2075-5	箇所名	紙数14	所在地	夷隅郡大多喜町紙敷					
危害のおそれのある土地の座標				著しい危害のおそれのある土地の座標							
地点記号	X(m)	Y(m)	地点記号	X(m)	Y(m)	地点記号	X(m)	Y(m)	地点記号	X(m)	Y(m)
Y-1	-81,049.68	33,642.56	Y-28	-81,051.86	33,637.63	R-1	-81,051.81	33,637.76			
Y-2	-81,043.45	33,645.55				R-2	-81,043.15	33,634.94			
Y-3	-81,050.80	33,665.28				R-3	-81,037.06	33,642.17			
Y-4	-81,034.71	33,676.66				R-4	-81,021.16	33,653.48			
Y-5	-81,016.15	33,671.02				R-5	-81,009.55	33,658.59			
Y-6	-81,007.94	33,655.55				R-6	-81,007.94	33,655.55			
Y-7	-81,005.84	33,651.59				R-7	-81,005.84	33,651.59			
Y-8	-81,003.37	33,646.95				R-8	-81,003.37	33,646.95			
Y-9	-81,001.39	33,642.91				R-9	-81,002.04	33,644.23			
Y-10	-80,999.80	33,637.75				R-10	-81,010.29	33,632.09			
Y-11	-80,999.80	33,637.70				R-11	-81,024.87	33,621.67			
Y-12	-80,999.67	33,634.84				R-12	-81,042.83	33,623.43			
Y-13	-80,999.67	33,631.01				R-13	-81,053.73	33,633.41			
Y-14	-81,000.00	33,629.42				R-14	-81,051.86	33,637.63			
Y-15	-81,000.77	33,627.93									
Y-16	-81,013.95	33,618.79									
Y-17	-81,014.06	33,618.42									
Y-18	-81,017.74	33,616.20									
Y-19	-81,024.61	33,609.79									
Y-20	-81,034.70	33,611.51									
Y-21	-81,054.65	33,618.19									
Y-22	-81,055.28	33,619.30									
Y-23	-81,056.31	33,621.12									
Y-24	-81,057.02	33,623.43									
Y-25	-81,056.61	33,626.91									
Y-26	-81,056.32	33,627.57									
Y-27	-81,053.73	33,633.41									

平面直角座標系: 第IX系(測地成果2011)