

土砂災害警戒区域等の告示に係る図書(その1)

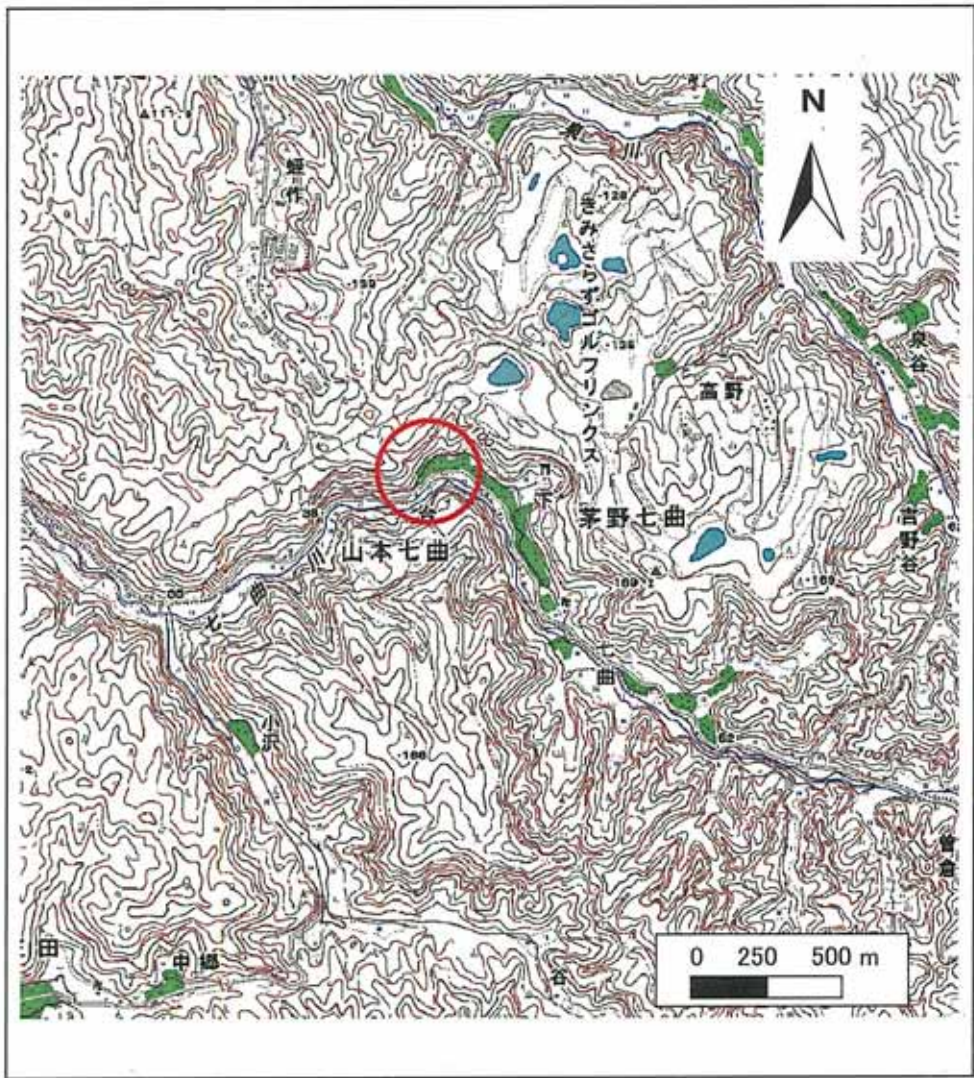
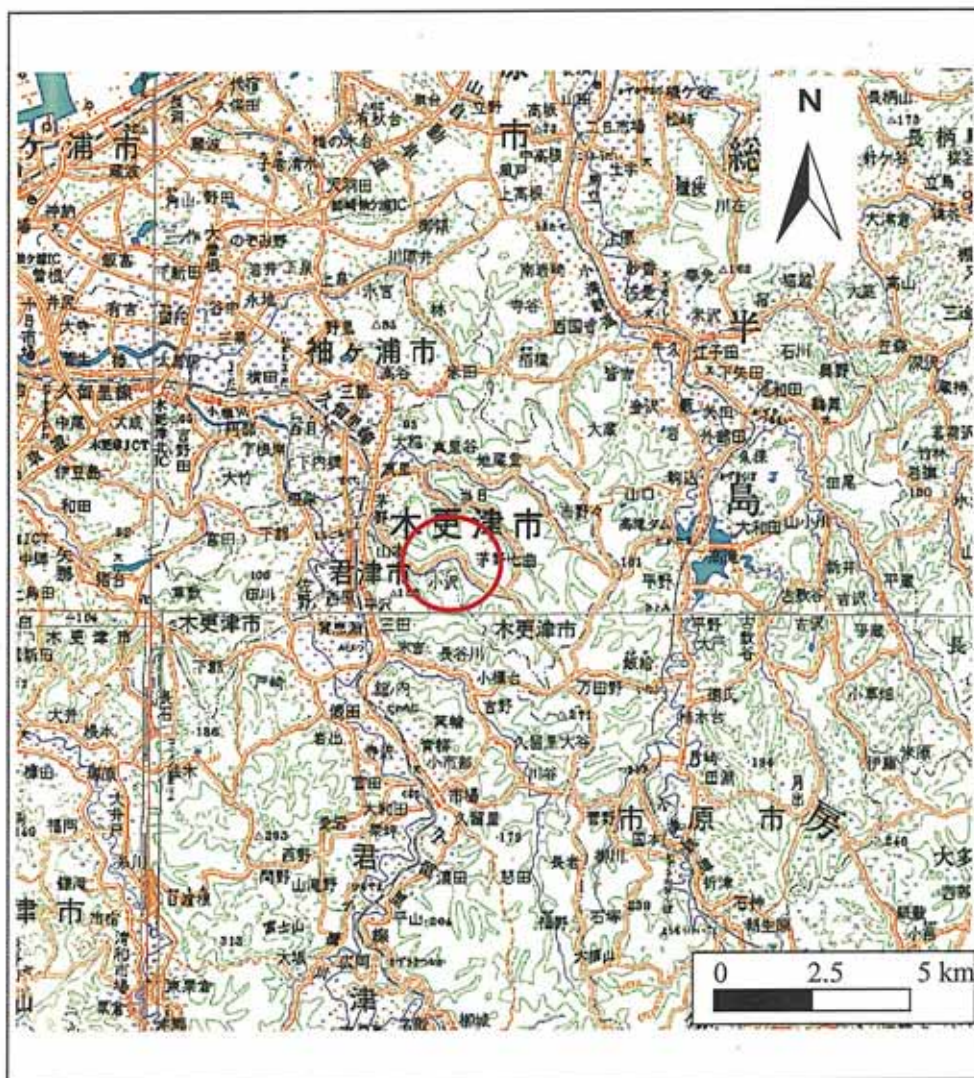

様式-1(急) 位置図

土砂災害警戒区域・土砂災害特別警戒区域

この地図は、国土地理院長の承認を得て、同院発行の数値地図200000(地図画像)及び数値地図25000(地図画像)を複製したのものである。(承認番号 平20業複、第754号)

自然現象の種類

箇所番号

箇所名

所在地

急傾斜地の崩壊

I-1174

茅野七曲

木更津市茅野七曲、茅野

土砂災害警戒区域等の指定の告示に係る図書(その2)

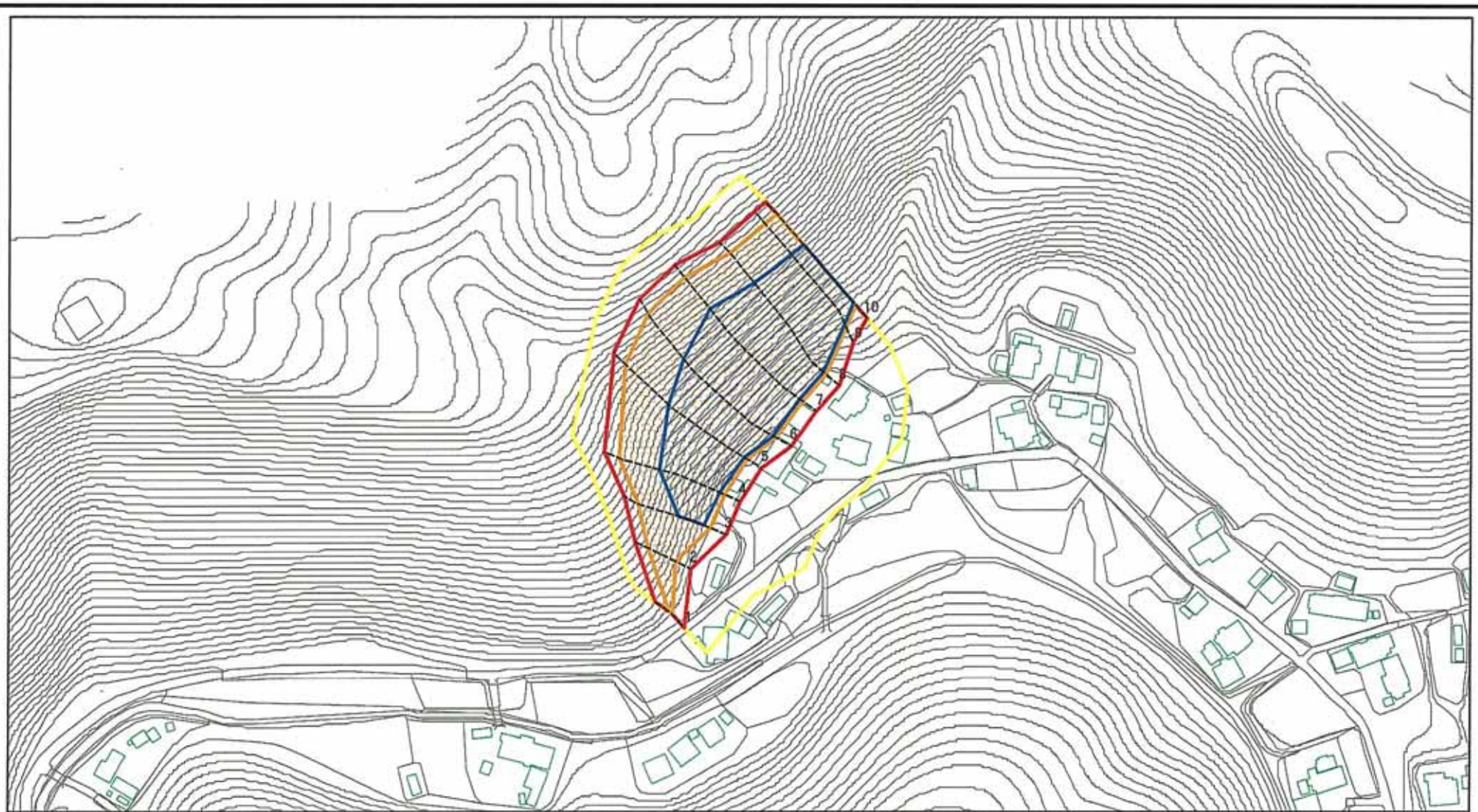

図中の数字は横断測線番号を示す

| | | | | | | | | |
|--|-------------------------|---|--|------------------------|------------|--------------------------------------|-------------|--------|
| 様式-2(急) 土砂災害警戒区域・土砂災害特別警戒区域 区域図(その1) | 土砂災害防止法施行令第二条の基準に該当する区域 | | | N 縮尺 1:2,500 | 自然現象の種類 | 急傾斜地の崩壊 | 箇所番号 | I-1174 |
| | 土砂災害防止法施行令第三条の基準に該当する区域 | 土石等の(移動)高さが1m以下の場合、土石等の移動による力が100kN/m ² を超える区域 | | | 告示番号 | 警戒区域 千葉県告示第400号 特別警戒区域 千葉県告示第402号 | 箇所名 | 茅野七曲 |
| | | 土石等の堆積の高さが3mを超える区域 | | 告示年月日 | 平成22年5月14日 | 所在地 | 木更田市茅野七曲、茅野 | |
| | | それ以外の区域 | | | | | | |

土砂災害警戒区域等の指定の公示に係る図書(その3)

(1/1)

| 横断測線の区間 | 土石等の移動により建築物の地上部に作用すると想定される力 | | | | 土石等の堆積により建築物の地上部に作用すると想定される力 | | | | 横断測線の区間 | 土石等の移動により建築物の地上部に作用すると想定される力 | | | | 土石等の堆積により建築物の地上部に作用すると想定される力 | | | |
|---------|---|-----------|-----------------------------------|-----------|-----------------------------------|-----------|-----------------------------------|-----------|---------|---|-----------|-----------------------------------|-----------|-----------------------------------|-----------|-----------------------------------|-----------|
| | 土石等の(移動)高さが1m以下の場合、土石等の移動による力が100kN/m ² を超える区域 | | それ以外の区域 | | 土石等の堆積の高さが3mを超える区域 | | それ以外の区域 | | | 土石等の(移動)高さが1m以下の場合、土石等の移動による力が100kN/m ² を超える区域 | | それ以外の区域 | | 土石等の堆積の高さが3mを超える区域 | | それ以外の区域 | |
| | 力の大きさのうち最大のもの(kN/m ²) | 土石等の高さ(m) | 力の大きさのうち最大のもの(kN/m ²) | 土石等の高さ(m) | 力の大きさのうち最大のもの(kN/m ²) | 土石等の高さ(m) | 力の大きさのうち最大のもの(kN/m ²) | 土石等の高さ(m) | | 力の大きさのうち最大のもの(kN/m ²) | 土石等の高さ(m) | 力の大きさのうち最大のもの(kN/m ²) | 土石等の高さ(m) | 力の大きさのうち最大のもの(kN/m ²) | 土石等の高さ(m) | 力の大きさのうち最大のもの(kN/m ²) | 土石等の高さ(m) |
| 1 ~ 2 | 137.65 | 1.00 | 100.00 | 1.00 | - | - | 15.11 | 2.82 | ~ | | | | | | | | |
| 2 ~ 3 | 153.79 | 1.00 | 100.00 | 1.00 | - | - | 16.05 | 3.00 | ~ | | | | | | | | |
| 3 ~ 4 | 158.50 | 1.00 | 100.00 | 1.00 | 19.38 | 3.62 | 16.05 | 3.00 | ~ | | | | | | | | |
| 4 ~ 5 | 158.50 | 1.00 | 100.00 | 1.00 | 20.93 | 3.91 | 16.05 | 3.00 | ~ | | | | | | | | |
| 5 ~ 6 | 158.34 | 1.00 | 100.00 | 1.00 | 21.13 | 3.95 | 16.05 | 3.00 | ~ | | | | | | | | |
| 6 ~ 7 | 162.60 | 1.00 | 100.00 | 1.00 | 21.71 | 4.06 | 16.05 | 3.00 | ~ | | | | | | | | |
| 7 ~ 8 | 164.68 | 1.00 | 100.00 | 1.00 | 22.13 | 4.13 | 16.05 | 3.00 | ~ | | | | | | | | |
| 8 ~ 9 | 164.68 | 1.00 | 100.00 | 1.00 | 22.13 | 4.13 | 16.05 | 3.00 | ~ | | | | | | | | |
| 9 ~ 10 | 160.60 | 1.00 | 100.00 | 1.00 | 21.59 | 4.04 | 16.05 | 3.00 | ~ | | | | | | | | |
| ~ | | | | | | | | | ~ | | | | | | | | |
| ~ | | | | | | | | | ~ | | | | | | | | |
| ~ | | | | | | | | | ~ | | | | | | | | |
| ~ | | | | | | | | | ~ | | | | | | | | |
| ~ | | | | | | | | | ~ | | | | | | | | |
| ~ | | | | | | | | | ~ | | | | | | | | |
| ~ | | | | | | | | | ~ | | | | | | | | |
| ~ | | | | | | | | | ~ | | | | | | | | |
| ~ | | | | | | | | | ~ | | | | | | | | |
| ~ | | | | | | | | | ~ | | | | | | | | |
| ~ | | | | | | | | | ~ | | | | | | | | |
| ~ | | | | | | | | | ~ | | | | | | | | |
| ~ | | | | | | | | | ~ | | | | | | | | |
| ~ | | | | | | | | | ~ | | | | | | | | |
| ~ | | | | | | | | | ~ | | | | | | | | |

| | | | | |
|----------------------------------|---------|--------------------------------------|------|-------------|
| 様式-3(急) 建築物の構造の規制に必要な衝撃に関する事項 | 自然現象の種類 | 急傾斜地の崩壊 | 箇所番号 | I-1174 |
| | 告示番号 | 警戒区域 千葉県告示第400号 特別警戒区域 千葉県告示第402号 | 箇所名 | 茅野七曲 |
| | 告示年月日 | 平成22年5月14日 | 所在地 | 木更津市茅野七曲、茅野 |