

土砂災害警戒区域等の指定の告示に係る図書（その1）

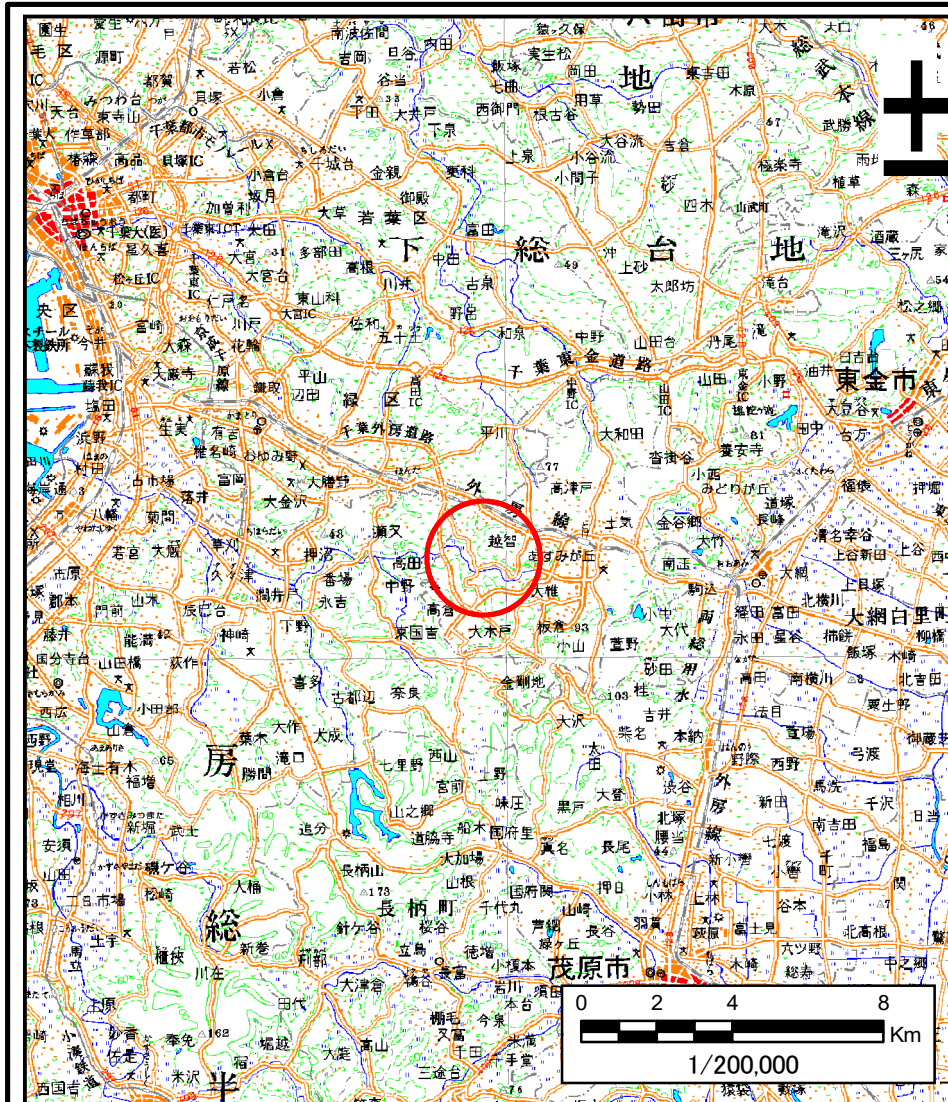

(1/200,000)

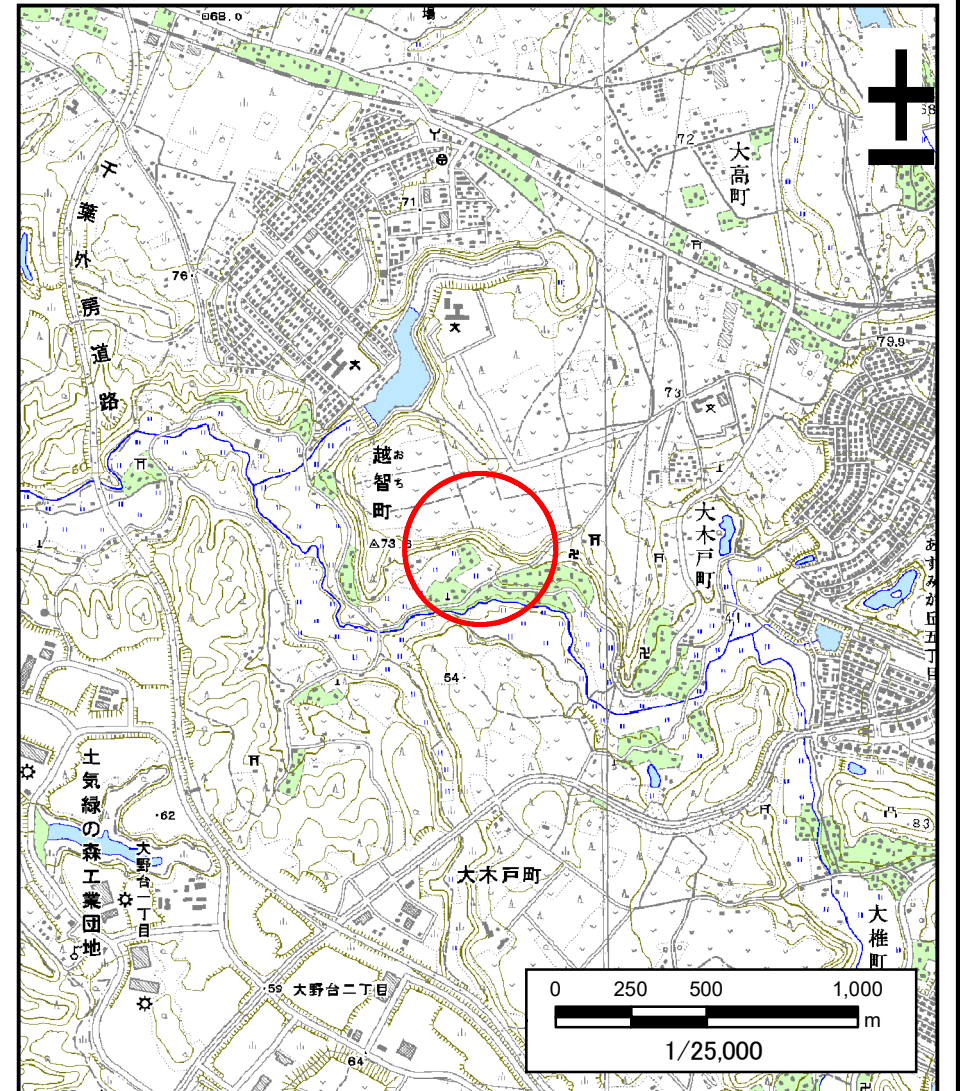

(1/25,000)

| | | |
|---------------------------------------|---------|----------|
| 様式-1(急) 土砂災害警戒区域・土砂災害特別警戒区域 位置図 | 自然現象の種類 | 急傾斜地の崩壊 |
| | 箇所番号 | II-0139 |
| | 箇所名 | 越智町12 |
| | 所在地 | 千葉県緑区越智町 |

この地図は、国土地理院長の承認を得て、同院発行の数値地図20000(地図画像)及び数値地図25000(地図画像)を複製したものである。(承認番号 平26情複、第127号)

土砂災害警戒区域等の指定の公示に係る図書(その2)

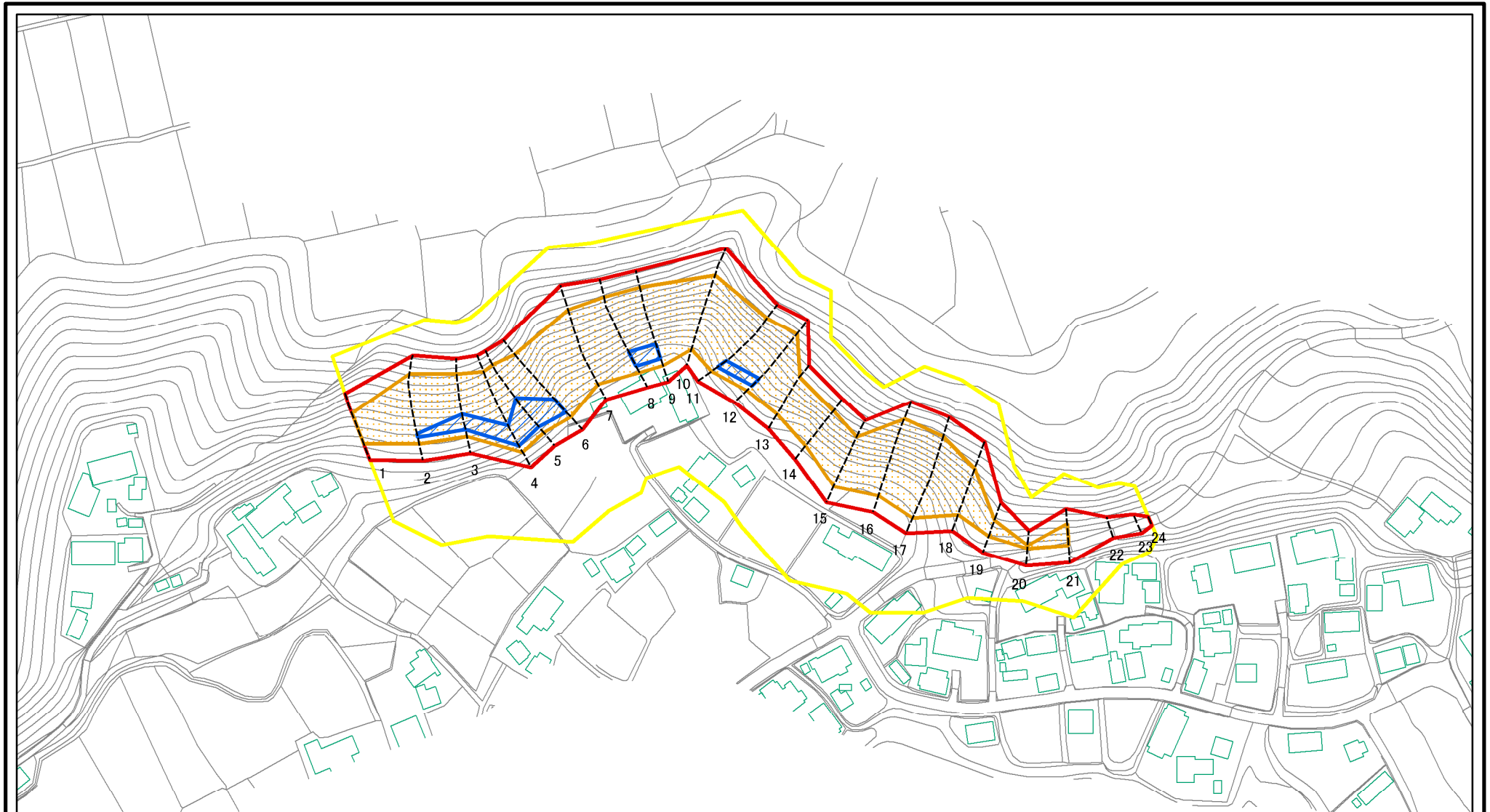

0 25 50 100
m

図中の数字は横断測線番号を示す

様式-2(急)
土砂災害警戒区域・土砂災害特別警戒区域
区域図(その1)

| | |
|-------------------------|--|
| 土砂災害防止法施行令第二条の基準に該当する区域 | |
| 土砂災害防止法施行令第三条の基準に該当する区域 | |
| それ以外の区域 | |

| | |
|----|---------|
| N | |
| 縮尺 | 1:2,500 |

| | | | |
|---------|-----------|------|----------|
| 自然現象の種類 | 急傾斜地の崩壊 | 箇所番号 | II-0139 |
| 告示番号 | 千第30号・33号 | 箇所名 | 越智町12 |
| 告示年月日 | 令和元年5月31日 | 所在地 | 千葉市緑区越智町 |

土砂災害警戒区域等の指定の告示に係る図書(その2-1)

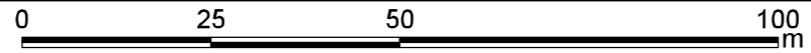
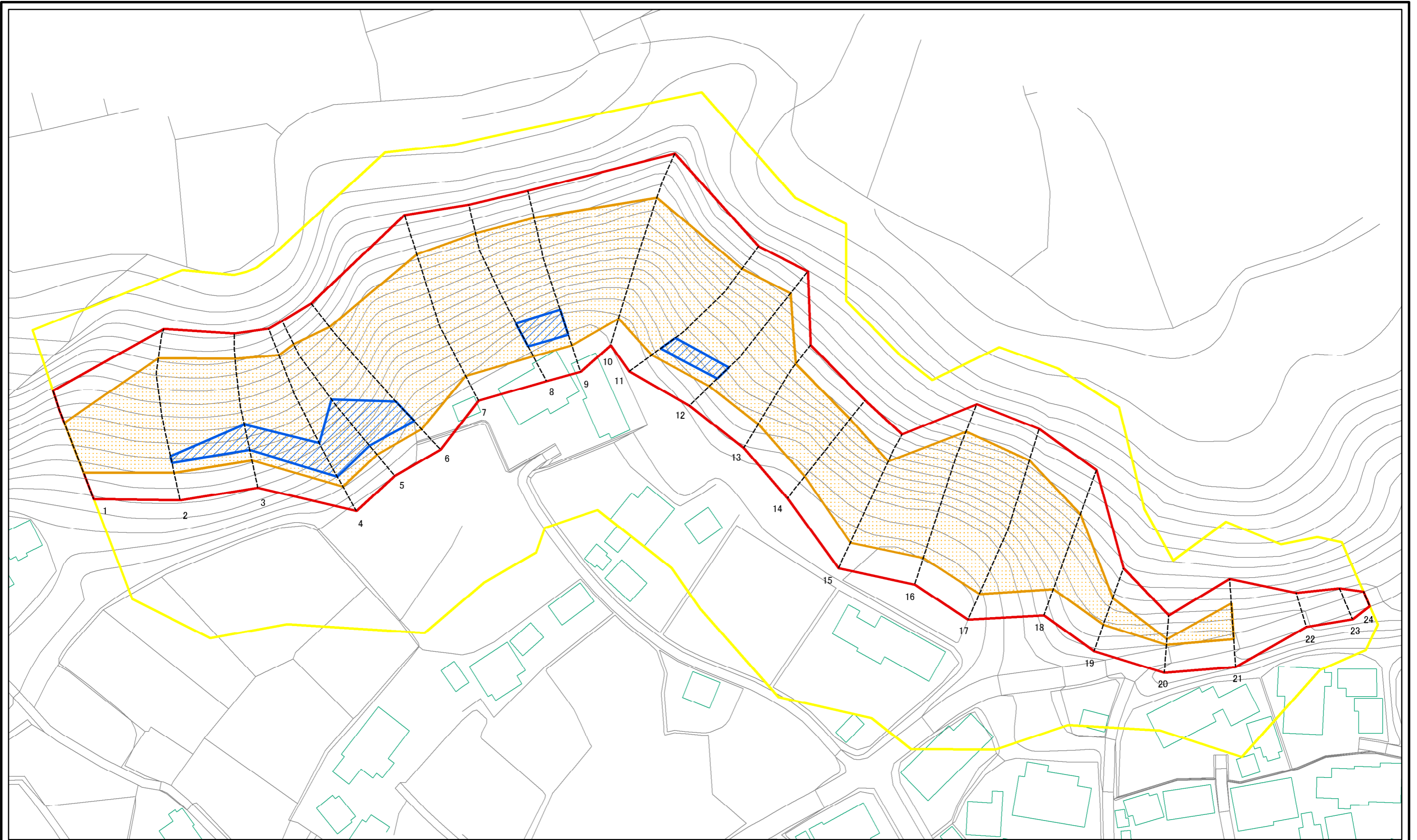

図中の数字は横断測線番号を示す

| | | | | | | | |
|---|---|--|--------------------|---------|-----------|------|----------|
| 様式-2-1(急) 土砂災害警戒区域・土砂災害特別警戒区域 区域図(その2) | 土砂災害防止法施行令第二条の基準に該当する区域 | | N 縮尺 1:1,000 | 自然現象の種類 | 急傾斜地の崩壊 | 箇所番号 | II-0139 |
| | 土砂災害防止法施行令第三条の基準に該当する区域 | | | 告示番号 | 千第30号・33号 | 箇所名 | 越智町12 |
| | 土砂等の(移動)高さが1m以下の場合、土砂等の移動による力が100kN/mを超える区域 | | | 告示年月日 | 令和元年5月31日 | 所在地 | 千葉市緑区越智町 |
| | 土砂等の堆積の高さが3mを超える区域 | | | | | | |
| | それ以外の区域 | | | | | | |

土砂災害警戒区域等の指定の告示に係る図書(その2-2)

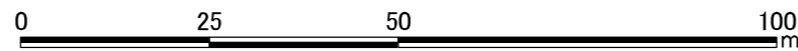
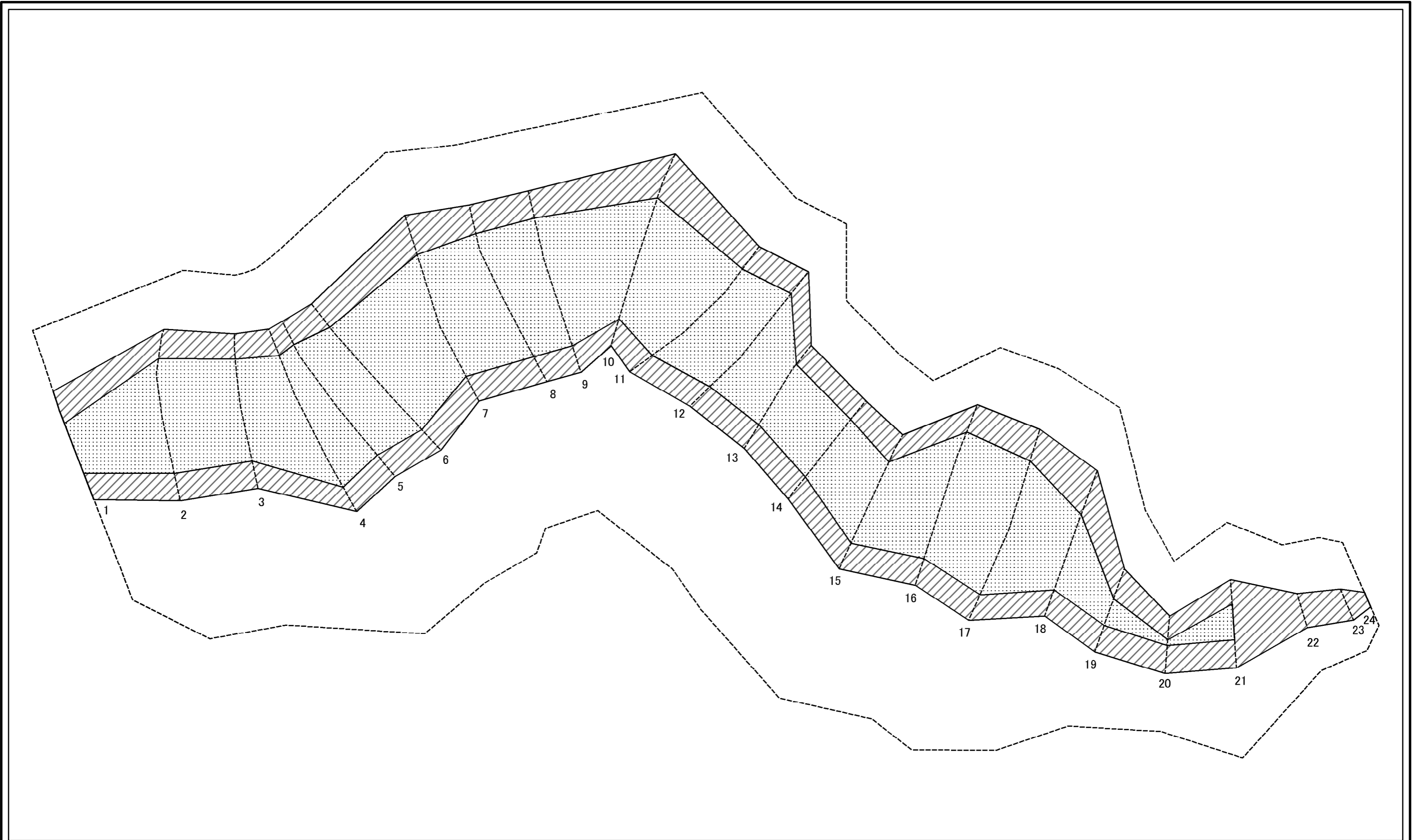

図中の数字は横断測線番号を示す

| | | | | | | | |
|--|-------------------------|--|--------------------|---------|-----------|------|----------|
| 様式-2-2(急) 土砂災害特別警戒区域の区域区分図 (急傾斜地の崩壊に伴う土石等の移動により 建築物の地上部に作用すると想定される力) | 土砂災害防止法施行令第二条の基準に該当する区域 | | N 縮尺 1:1,000 | 自然現象の種類 | 急傾斜地の崩壊 | 箇所番号 | II-0139 |
| | 土砂災害防止法施行令第三条の基準に該当する区域 | | | 告示番号 | 千第30号・33号 | 箇所名 | 越智町12 |
| | それ以外の区域 | | | 告示年月日 | 令和元年5月31日 | 所在地 | 千葉県緑区越智町 |

土砂災害警戒区域等の指定の告示に係る図書(その2-3)

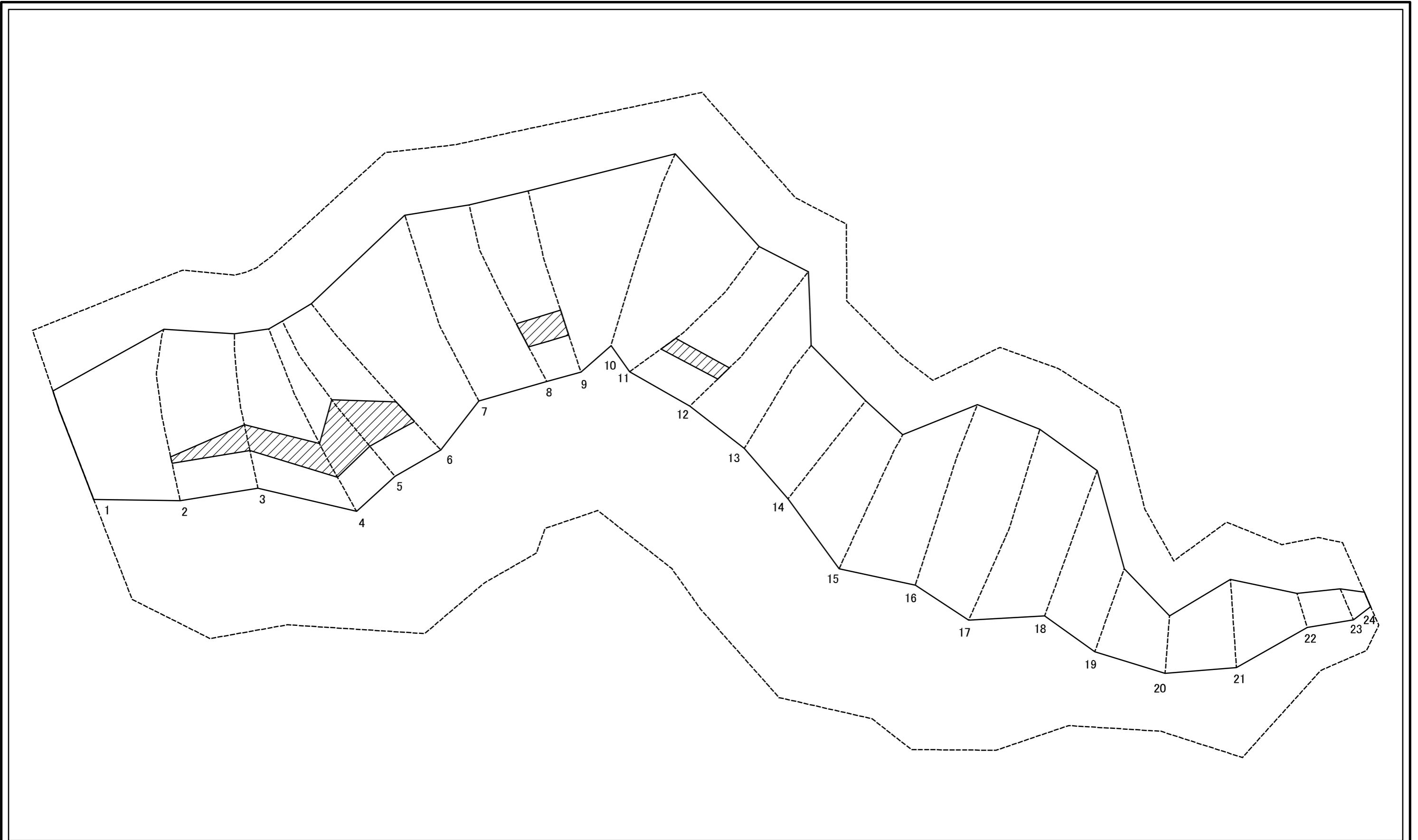

0 25 50 100
m

図中の数字は横断測線番号を示す

| | | | | | | | |
|--|-------------------------|--|--------------------|---------|-----------|------|----------|
| 様式2-3(急) 土砂災害特別警戒区域の区域区分図 (急傾斜地の崩壊に伴う土石等の堆積により 建築物の地上部に作用すると想定される力) | 土砂災害防止法施行令第二条の基準に該当する区域 | | N 縮尺 1:1,000 | 自然現象の種類 | 急傾斜地の崩壊 | 箇所番号 | II-0139 |
| | 土砂災害防止法施行令第三条の基準に該当する区域 | | | 告示番号 | 千第30号・33号 | 箇所名 | 越智町12 |
| | それ以外の区域 | | | 告示年月日 | 令和元年5月31日 | 所在地 | 千葉市緑区越智町 |

土砂災害警戒区域等の指定の告示に係る図書(その3)

| 横断測線の区間 | 土石等の移動により建築物の地上部に作用すると想定される力 | | | | 土石等の堆積により建築物の地上部に作用すると想定される力 | | | | 横断測線の区間 | 土石等の移動により建築物の地上部に作用すると想定される力 | | | | 土石等の堆積により建築物の地上部に作用すると想定される力 | | | |
|---------|---|-----------|-----------------------------------|-----------|-----------------------------------|-----------|-----------------------------------|-----------|---------|---|-----------|-----------------------------------|-----------|-----------------------------------|-----------|-----------------------------------|-----------|
| | 土石等の(移動)高さが1m以下の場合、土石等の移動による力が100kN/m ² を超える区域 | | それ以外の区域 | | 土石等の堆積の高さが3mを超える区域 | | それ以外の区域 | | | 土石等の(移動)高さが1m以下の場合、土石等の移動による力が100kN/m ² を超える区域 | | それ以外の区域 | | 土石等の堆積の高さが3mを超える区域 | | それ以外の区域 | |
| | 力の大きさのうち最大のもの(kN/m ²) | 土石等の高さ(m) | 力の大きさのうち最大のもの(kN/m ²) | 土石等の高さ(m) | 力の大きさのうち最大のもの(kN/m ²) | 土石等の高さ(m) | 力の大きさのうち最大のもの(kN/m ²) | 土石等の高さ(m) | | 力の大きさのうち最大のもの(kN/m ²) | 土石等の高さ(m) | 力の大きさのうち最大のもの(kN/m ²) | 土石等の高さ(m) | 力の大きさのうち最大のもの(kN/m ²) | 土石等の高さ(m) | 力の大きさのうち最大のもの(kN/m ²) | 土石等の高さ(m) |
| 1 ~ 2 | 146.39 | 1.00 | 100.00 | 1.00 | - | - | 16.05 | 3.00 | ~ | | | | | | | | |
| 2 ~ 3 | 152.80 | 1.00 | 100.00 | 1.00 | 17.02 | 3.18 | 16.05 | 3.00 | ~ | | | | | | | | |
| 3 ~ 4 | 152.80 | 1.00 | 100.00 | 1.00 | 17.02 | 3.18 | 16.05 | 3.00 | ~ | | | | | | | | |
| 4 ~ 5 | 156.81 | 1.00 | 100.00 | 1.00 | 16.88 | 3.15 | 16.05 | 3.00 | ~ | | | | | | | | |
| 5 ~ 6 | 156.81 | 1.00 | 100.00 | 1.00 | 16.88 | 3.15 | 16.05 | 3.00 | ~ | | | | | | | | |
| 6 ~ 7 | 148.80 | 1.00 | 100.00 | 1.00 | - | - | 16.05 | 3.00 | ~ | | | | | | | | |
| 7 ~ 8 | 149.28 | 1.00 | 100.00 | 1.00 | - | - | 16.05 | 3.00 | ~ | | | | | | | | |
| 8 ~ 9 | 152.16 | 1.00 | 100.00 | 1.00 | 16.46 | 3.08 | 16.05 | 3.00 | ~ | | | | | | | | |
| 9 ~ 10 | 152.16 | 1.00 | 100.00 | 1.00 | - | - | 16.05 | 3.00 | ~ | | | | | | | | |
| 10 ~ 11 | 150.93 | 1.00 | 100.00 | 1.00 | - | - | 16.05 | 3.00 | ~ | | | | | | | | |
| 11 ~ 12 | 150.93 | 1.00 | 100.00 | 1.00 | 16.42 | 3.07 | 16.05 | 3.00 | ~ | | | | | | | | |
| 12 ~ 13 | 150.61 | 1.00 | 100.00 | 1.00 | - | - | 16.05 | 3.00 | ~ | | | | | | | | |
| 13 ~ 14 | 147.89 | 1.00 | 100.00 | 1.00 | - | - | 16.05 | 3.00 | ~ | | | | | | | | |
| 14 ~ 15 | 147.89 | 1.00 | 100.00 | 1.00 | - | - | 16.05 | 3.00 | ~ | | | | | | | | |
| 15 ~ 16 | 149.39 | 1.00 | 100.00 | 1.00 | - | - | 16.05 | 3.00 | ~ | | | | | | | | |
| 16 ~ 17 | 149.39 | 1.00 | 100.00 | 1.00 | - | - | 16.05 | 3.00 | ~ | | | | | | | | |
| 17 ~ 18 | 144.09 | 1.00 | 100.00 | 1.00 | - | - | 15.77 | 2.95 | ~ | | | | | | | | |
| 18 ~ 19 | 124.34 | 1.00 | 100.00 | 1.00 | - | - | 12.87 | 2.40 | ~ | | | | | | | | |
| 19 ~ 20 | 118.12 | 1.00 | 100.00 | 1.00 | - | - | 12.71 | 2.37 | ~ | | | | | | | | |
| 20 ~ 21 | 129.37 | 1.00 | 100.00 | 1.00 | - | - | 12.97 | 2.42 | ~ | | | | | | | | |
| 21 ~ 22 | - | - | 100.00 | 1.00 | - | - | 12.97 | 2.42 | ~ | | | | | | | | |
| 22 ~ 23 | - | - | 79.80 | 1.00 | - | - | 11.11 | 2.08 | ~ | | | | | | | | |
| 23 ~ 24 | - | - | 79.80 | 1.00 | - | - | 10.24 | 1.91 | ~ | | | | | | | | |
| ~ | | | | | | | | | ~ | | | | | | | | |
| ~ | | | | | | | | | ~ | | | | | | | | |
| ~ | | | | | | | | | ~ | | | | | | | | |

| | | | | |
|--------------------------------------|---------|-----------|------|----------|
| 様式-3(急) 建築物の構造の規制に必要な衝撃に関する事項 | 自然現象の種類 | 急傾斜地の崩壊 | 箇所番号 | II-0139 |
| | 告示番号 | 千第30号・33号 | 箇所名 | 越智町12 |
| | 告示年月日 | 令和元年5月31日 | 所在地 | 千葉市緑区越智町 |