

土砂災害警戒区域等の指定の告示に係る図書(様式1)

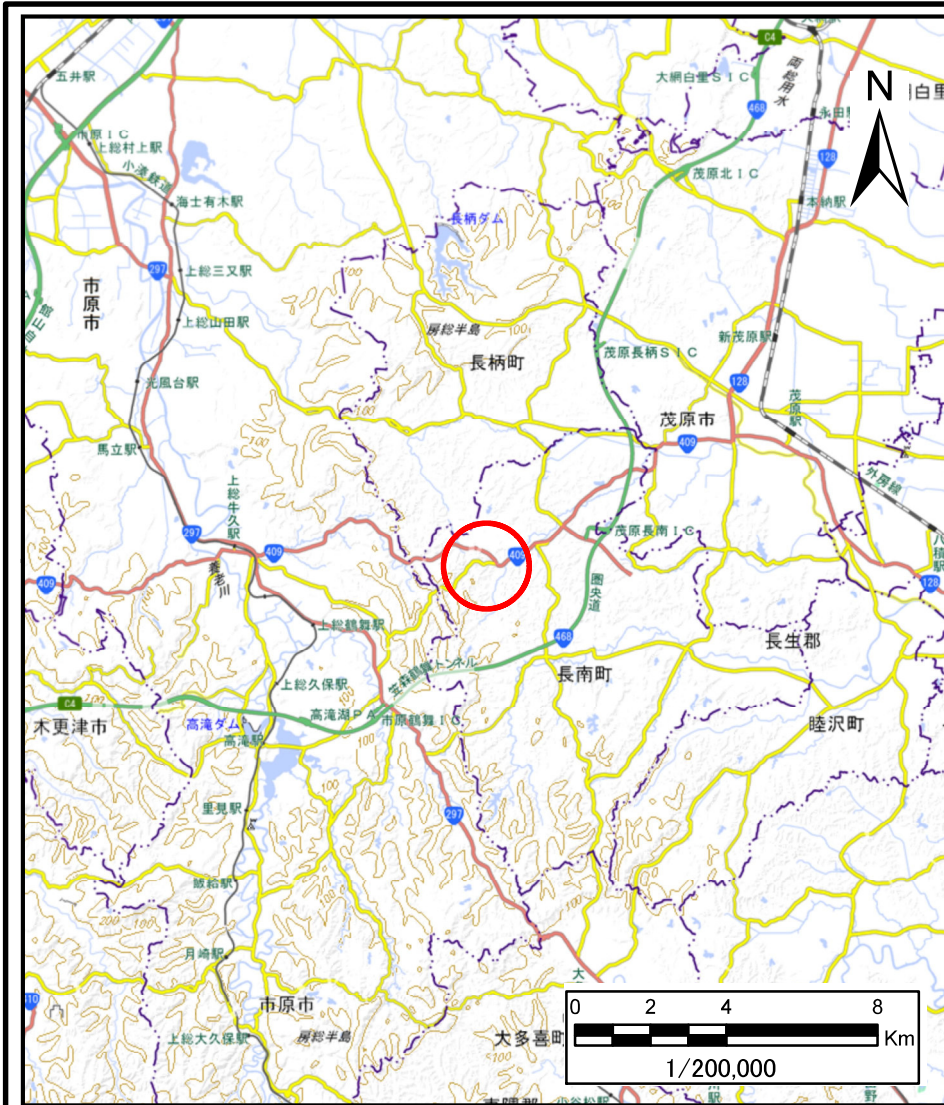

(1/200,000)

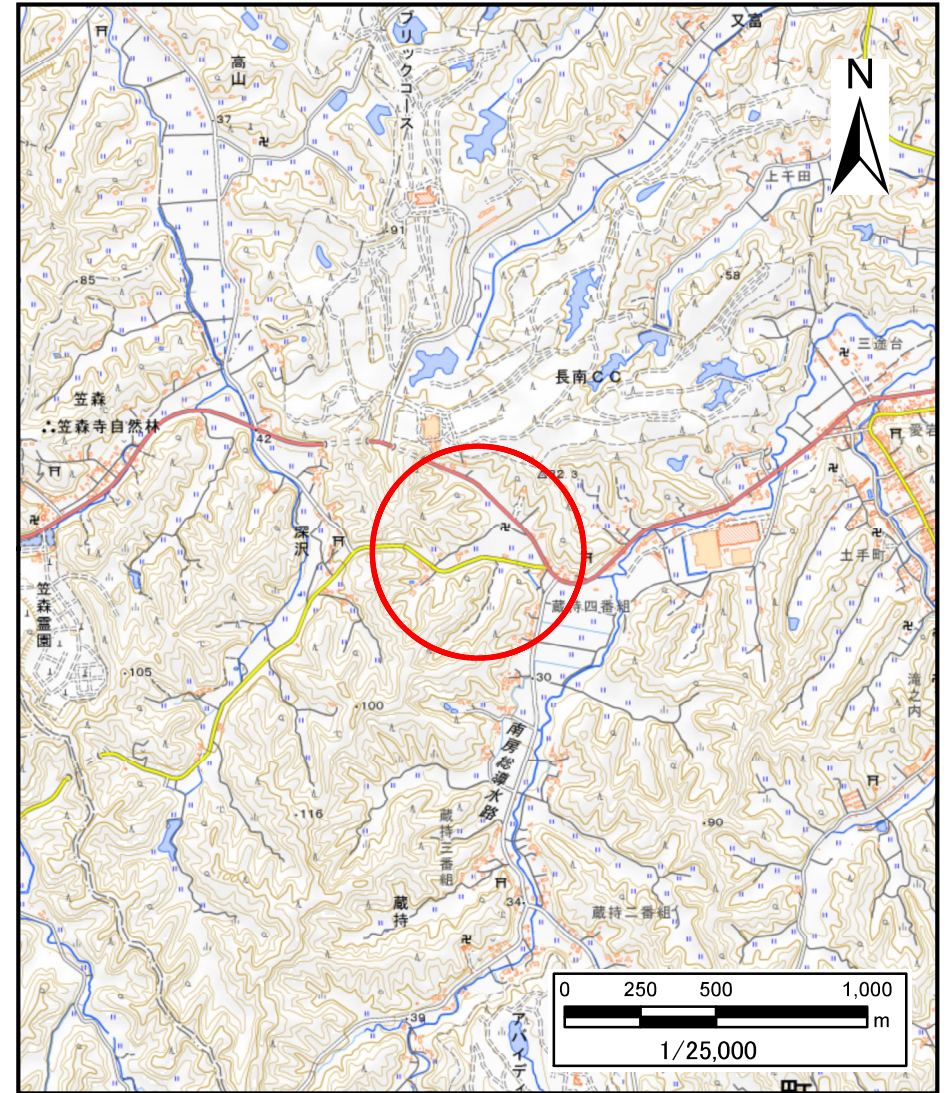

(1/25,000)

様式1(急)
土砂災害警戒区域・土砂災害特別警戒区域
位置図

自然現象の種類	急傾斜地の崩壊
箇所番号	I-117K2207
箇所名	蔵持49
所在地	長生郡長南町蔵持、又富

土砂災害警戒区域等の指定の告示に係る図書(様式2)

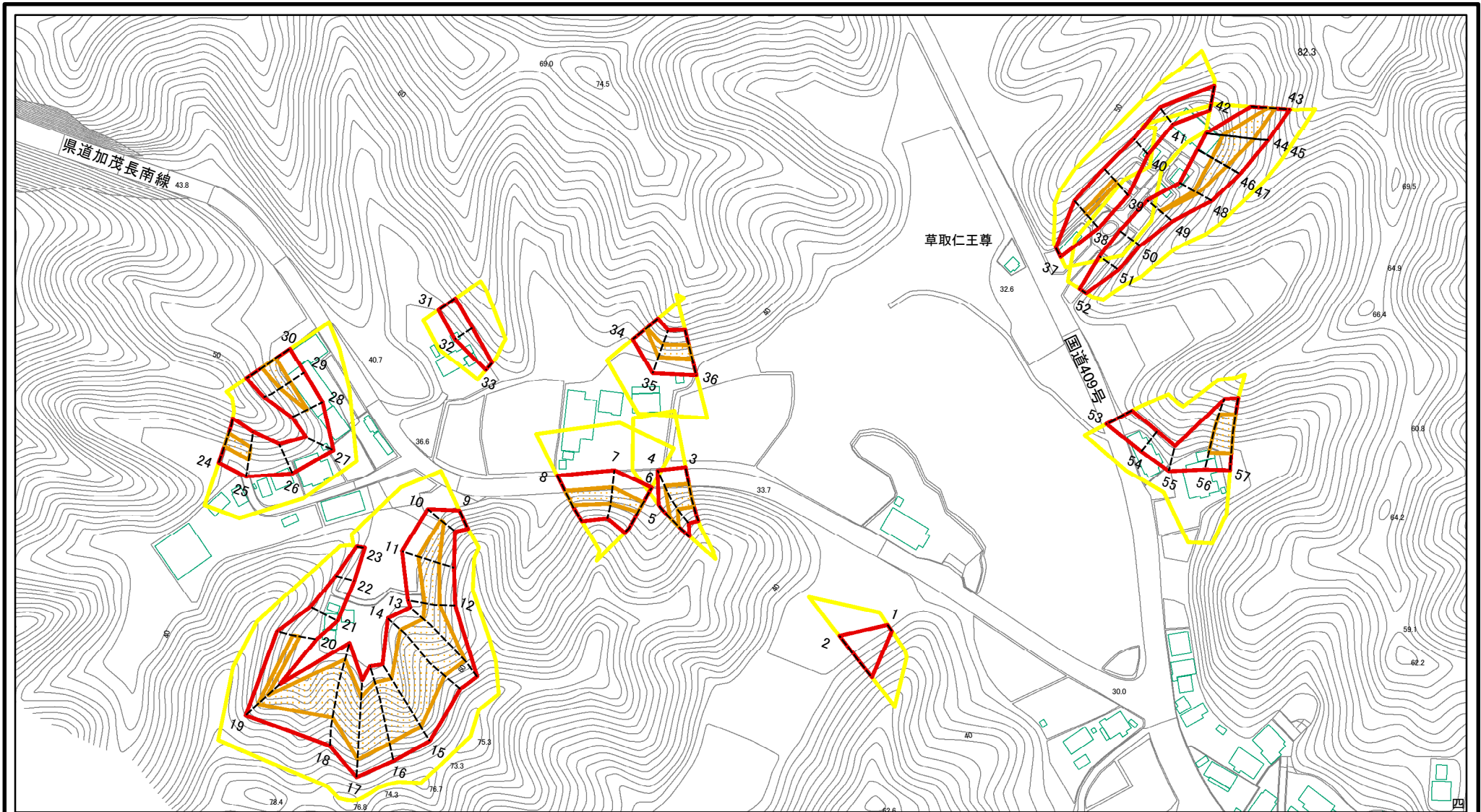

図中の数字は横断測線番号を示す

様式2(急)

土砂災害警戒区域・土砂災害特別警戒区域
区域図(その1)

土砂災害防止法施行令第二条の基準に該当する区域

土砂災害防止法
施行令第三条の
基準に該当する
区域
土石等の(移動)高さが1m以下の場合、
土石等の移動による力が100kN/mを超える区域
土石等の堆積の高さが3mを超える区域
それ以外の区域

	N 縮尺 1:2,500

自然現象
の種類

告示番号

告示年月日

急傾斜地の崩壊

箇所番号

箇所名

所在地

I-117K2207

蔵持49

長生郡長南町蔵持、又富

土砂災害警戒区域等の指定の告示に係る図書(様式2-1)

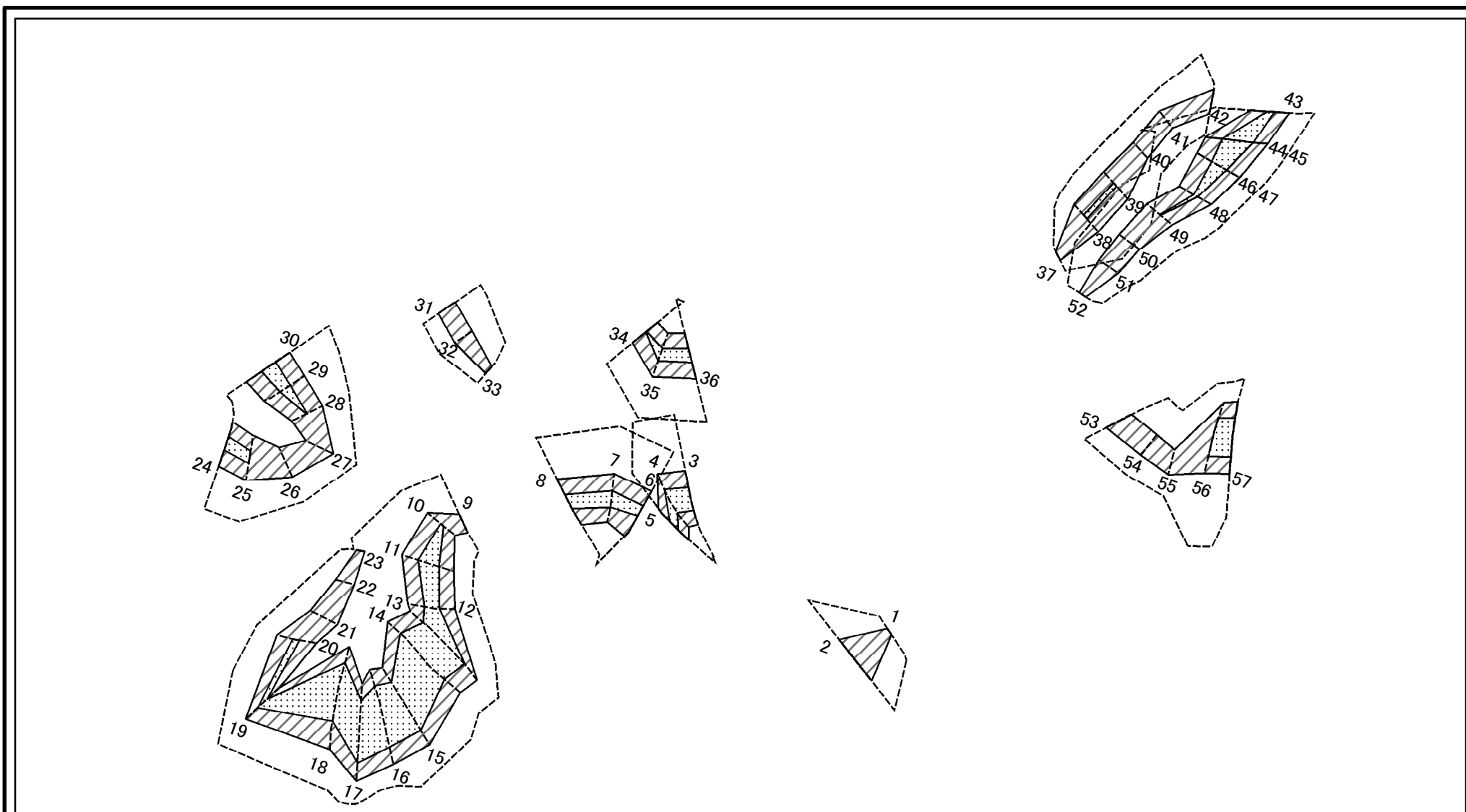

図中の数字は横断測線番号を示す

様式2-1(急)
土砂災害特別警戒区域の区域区分図
(急傾斜地の崩壊に伴う土石等の移動により
建築物の地上部に作用すると想定される力)
<力区分:移動>

土砂災害防止法施行令第二条の基準に該当する区域	
土砂災害防止法施行令第三条の基準に該当する区域	
それ以外の区域	

	縮尺
	1:2,500

自然現象の種類	急傾斜地の崩壊	箇所番号	I-117K2207
告示番号		箇所名	蔵持49
告示年月日		所在地	長生郡長南町蔵持、又富

土砂災害警戒区域等の指定の告示に係る図書(様式2-2)

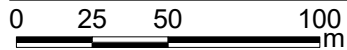
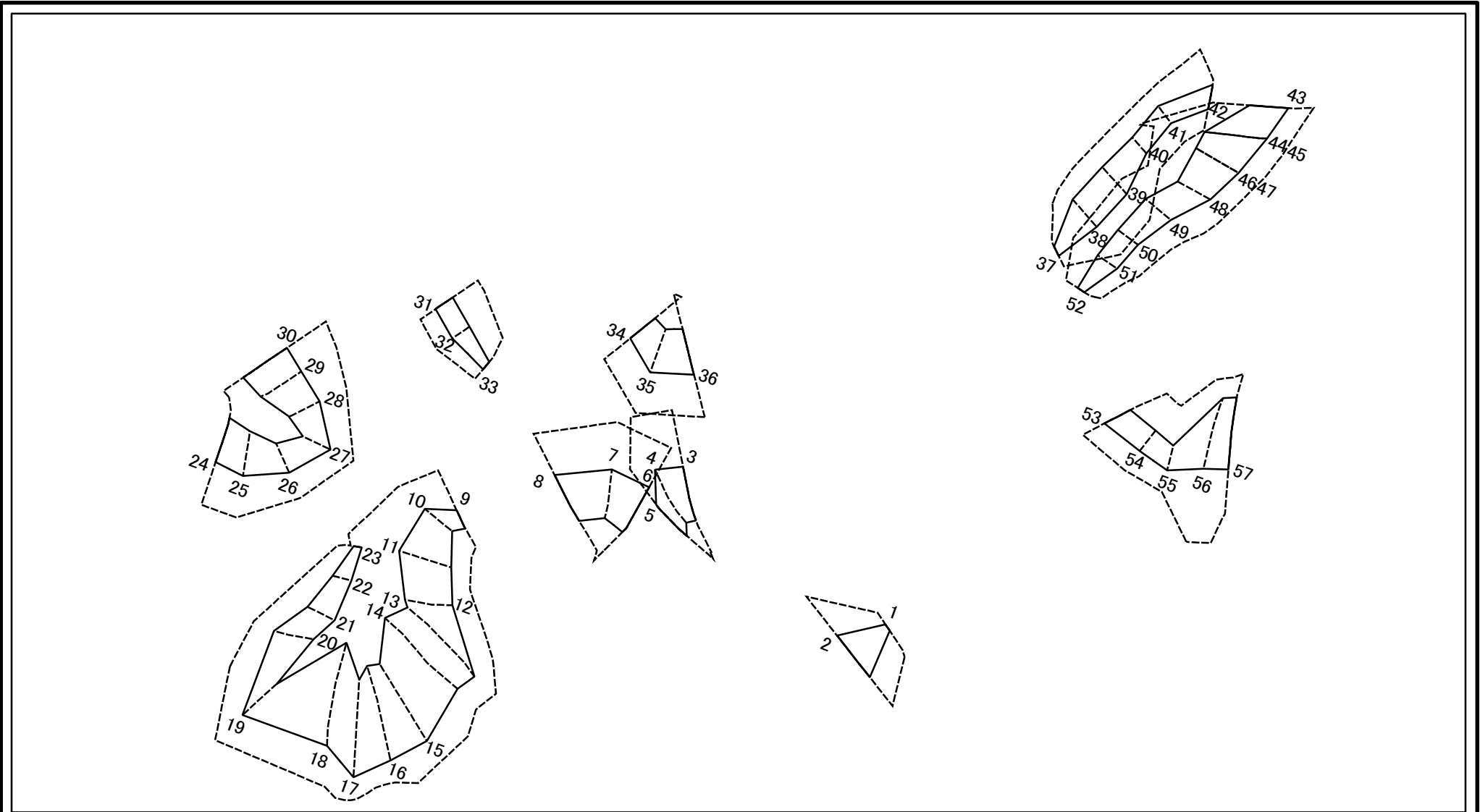

図中の数字は横断測線番号を示す

様式2-2(急)
土砂災害特別警戒区域の区域区分図
(急傾斜地の崩壊に伴う土石等の堆積により
建築物の地上部に作用すると想定される力)
<力区分:堆積>

土砂災害防止法施行令第二条の基準に該当する区域		縮尺 1:2,500	自然現象の種類	急傾斜地の崩壊	箇所番号	I-117K2207
土砂災害防止法施行令第三条の基準に該当する区域			告示番号		箇所名	蔵持49
それ以外の区域			告示年月日		所在地	長生郡長南町蔵持、又富

土砂災害警戒区域等の指定の告示に係る図書(様式3)

(1/1)

横断測線の区間	土石等の移動により建築物の地上部に作用すると想定される力				土石等の堆積により建築物の地上部に作用すると想定される力			
	土石等の(移動)高さが1m以下の場合、土石等の移動による力が100kN/m ² を超える区域		それ以外の区域		土石等の堆積の高さが3mを超える区域		それ以外の区域	
	力の大きさのうち最大のもの(kN/m ²)	土石等の高さ(m)	力の大きさのうち最大のもの(kN/m ²)	土石等の高さ(m)	力の大きさのうち最大のもの(kN/m ²)	土石等の高さ(m)	力の大きさのうち最大のもの(kN/m ²)	土石等の高さ(m)
1 ~ 2	-	-	100.00	1.00	-	-	12.35	2.31
3 ~ 4	131.17	1.00	100.00	1.00	-	-	13.04	2.44
4 ~ 5	127.45	1.00	100.00	1.00	-	-	12.31	2.30
6 ~ 7	122.88	1.00	100.00	1.00	-	-	12.78	2.39
7 ~ 8	122.88	1.00	100.00	1.00	-	-	12.78	2.39
9 ~ 10	-	-	100.00	1.00	-	-	16.05	3.00
10 ~ 11	127.65	1.00	100.00	1.00	-	-	12.61	2.36
11 ~ 12	127.65	1.00	100.00	1.00	-	-	12.61	2.36
12 ~ 13	138.58	1.00	100.00	1.00	-	-	15.06	2.81
13 ~ 14	139.79	1.00	100.00	1.00	-	-	15.06	2.81
14 ~ 15	146.48	1.00	100.00	1.00	-	-	15.80	2.95
15 ~ 16	146.59	1.00	100.00	1.00	-	-	15.80	2.95
16 ~ 17	146.59	1.00	100.00	1.00	-	-	15.60	2.92
17 ~ 18	144.55	1.00	100.00	1.00	-	-	15.45	2.89
18 ~ 19	126.54	1.00	100.00	1.00	-	-	14.30	2.67
19 ~ 20	116.10	1.00	100.00	1.00	-	-	11.67	2.18
20 ~ 21	-	-	100.00	1.00	-	-	11.67	2.18
21 ~ 22	-	-	94.62	1.00	-	-	9.53	1.78
22 ~ 23	-	-	77.27	1.00	-	-	11.10	2.08
24 ~ 25	120.08	1.00	100.00	1.00	-	-	12.02	2.25
25 ~ 26	-	-	100.00	1.00	-	-	11.69	2.18
26 ~ 27	-	-	96.16	1.00	-	-	11.33	2.12
27 ~ 28	-	-	100.00	1.00	-	-	11.57	2.16
28 ~ 29	114.26	1.00	100.00	1.00	-	-	11.57	2.16
29 ~ 30	119.02	1.00	100.00	1.00	-	-	11.97	2.24
31 ~ 32	-	-	80.10	1.00	-	-	9.35	1.75
32 ~ 33	-	-	80.10	1.00	-	-	10.41	1.94
34 ~ 35	118.18	1.00	100.00	1.00	-	-	12.85	2.40
35 ~ 36	119.12	1.00	100.00	1.00	-	-	11.84	2.21
37 ~ 38	-	-	100.00	1.00	-	-	12.50	2.34
38 ~ 39	108.39	1.00	100.00	1.00	-	-	12.50	2.34
39 ~ 40	-	-	100.00	1.00	-	-	12.27	2.29
40 ~ 41	-	-	80.96	1.00	-	-	10.31	1.93
41 ~ 42	-	-	80.81	1.00	-	-	10.31	1.93
43 ~ 44	137.82	1.00	100.00	1.00	-	-	14.97	2.80
45 ~ 46	137.82	1.00	100.00	1.00	-	-	12.95	2.42
47 ~ 48	123.24	1.00	100.00	1.00	-	-	12.76	2.38
48 ~ 49	106.93	1.00	100.00	1.00	-	-	12.34	2.31
49 ~ 50	-	-	100.00	1.00	-	-	13.68	2.56
50 ~ 51	-	-	86.51	1.00	-	-	14.10	2.63
51 ~ 52	-	-	82.05	1.00	-	-	14.10	2.63
53 ~ 54	-	-	90.03	1.00	-	-	9.72	1.82
54 ~ 55	-	-	90.03	1.00	-	-	9.72	1.82
55 ~ 56	-	-	100.00	1.00	-	-	14.28	2.67
56 ~ 57	139.51	1.00	100.00	1.00	-	-	14.30	2.67
~								
~								
~								
~								
~								
~								
~								

様式3(急) 建築物の構造の規制に必要な衝撃に関する事項	自然現象の種類	急傾斜地の崩壊	箇所番号	I-117K2207
	告示番号		箇所名	蔵持49
	告示年月日		所在地	長生郡長南町蔵持、又富