

土砂災害警戒区域等の指定の告示に係る図書(様式1)

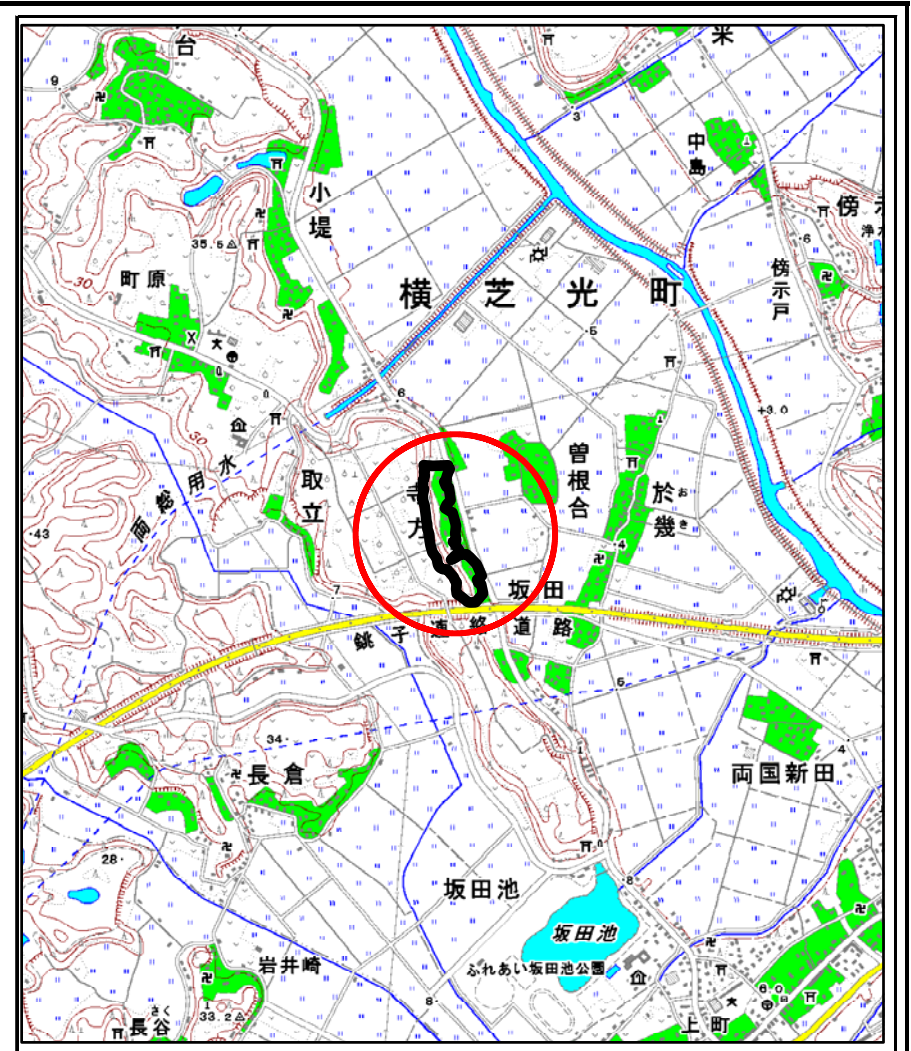
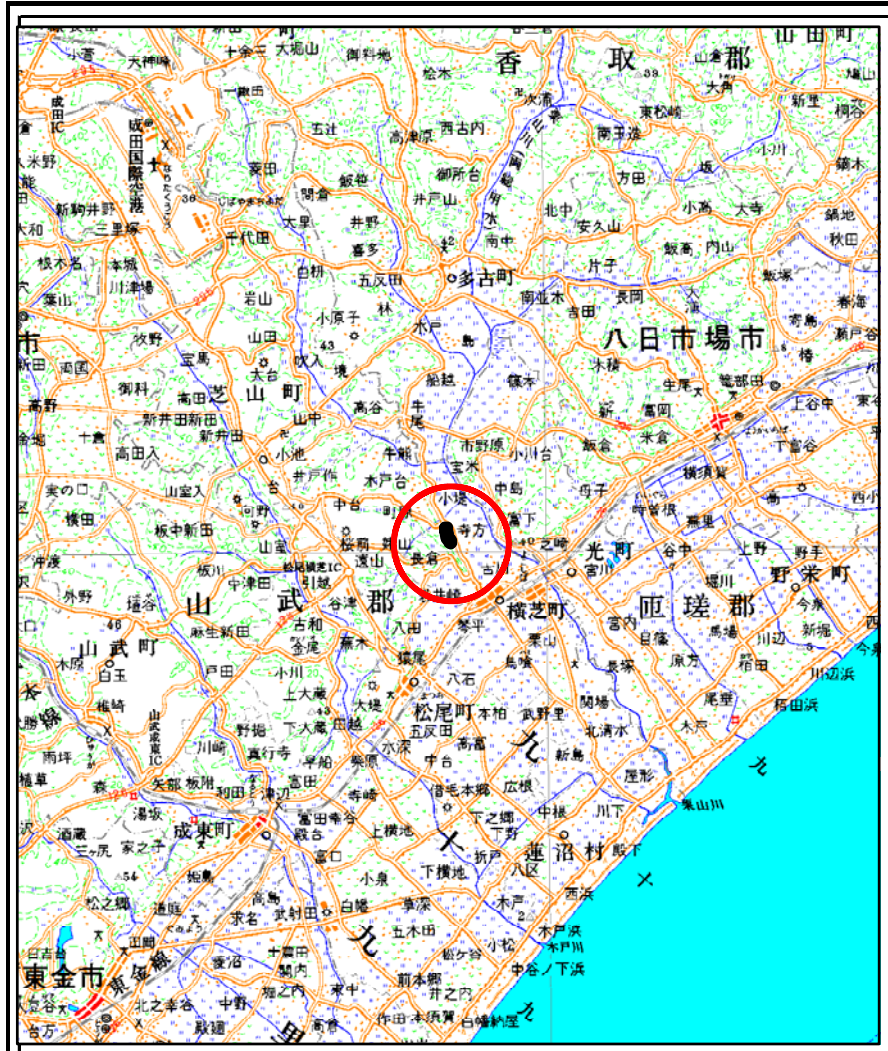

様式-1(急)

土砂災害警戒区域・土砂災害特別警戒区域
位置図

自然現象の種類

箇所番号

箇所名

所在地

急傾斜地の崩壊

I-0785

寺方

山武郡 横芝光町 寺方辺田

この地図は、国土地理院の承認を得て、同院発行の20万分の1・2万5千分の1の地形図を複製したものである。(承認番号 平23情複 第146号)

土砂災害警戒区域等の指定の告示に係る図書(様式2)

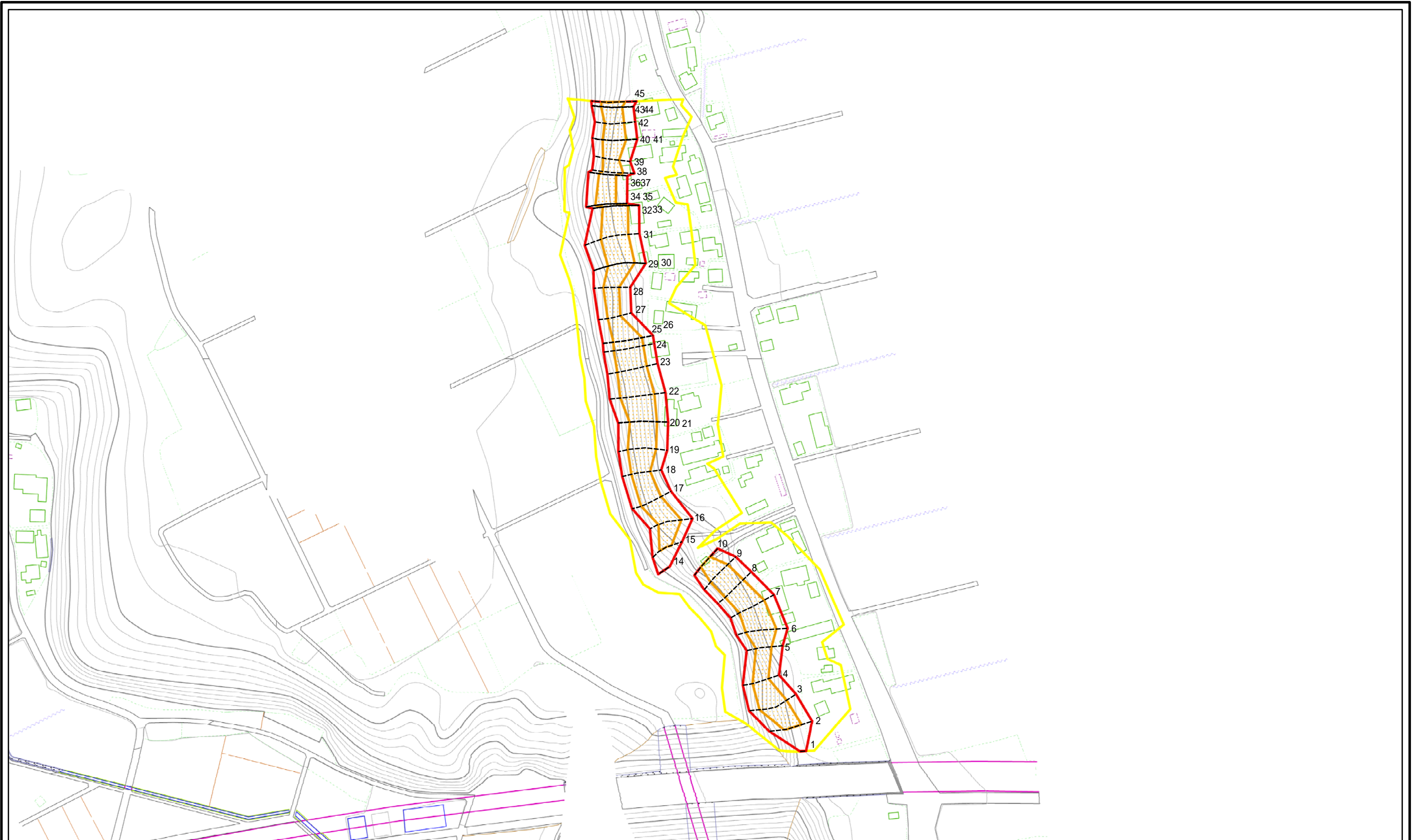

図中の数字は横断測線番号を示す

0 25 50 100
m

様式 - 2 (急)
土砂災害警戒区域・土砂災害特別警戒区域
区域図(その1)

| | | |
|--|--|--------------------|
| 土砂災害防止法施行令第二條の基準に該当する区域 | | 土 縮尺 1:2,500 |
| 土砂災害防止法施行令第三條の基準に該当する区域 | | |
| 土砂等の(移動)高さが1m以下の場合 土砂等の移動による力が100kN/mを超える区域 | | |
| 土砂等の堆積の高さが3mを超える区域 それ以外の区域 | | |

| | | | |
|---------|------------------------------|------|---------------|
| 自然現象の種類 | 急傾斜地の崩壊 | 箇所番号 | -0785 |
| 告示番号 | Y; 千葉県告示第54号 R; 千葉県告示第55号 | 箇所名 | 寺方 |
| 告示年月日 | 平成25年2月15日 | 所在地 | 山武郡 横芝光町 寺方辺田 |

土砂災害警戒区域等の指定の告示に係る図書(様式2-1)

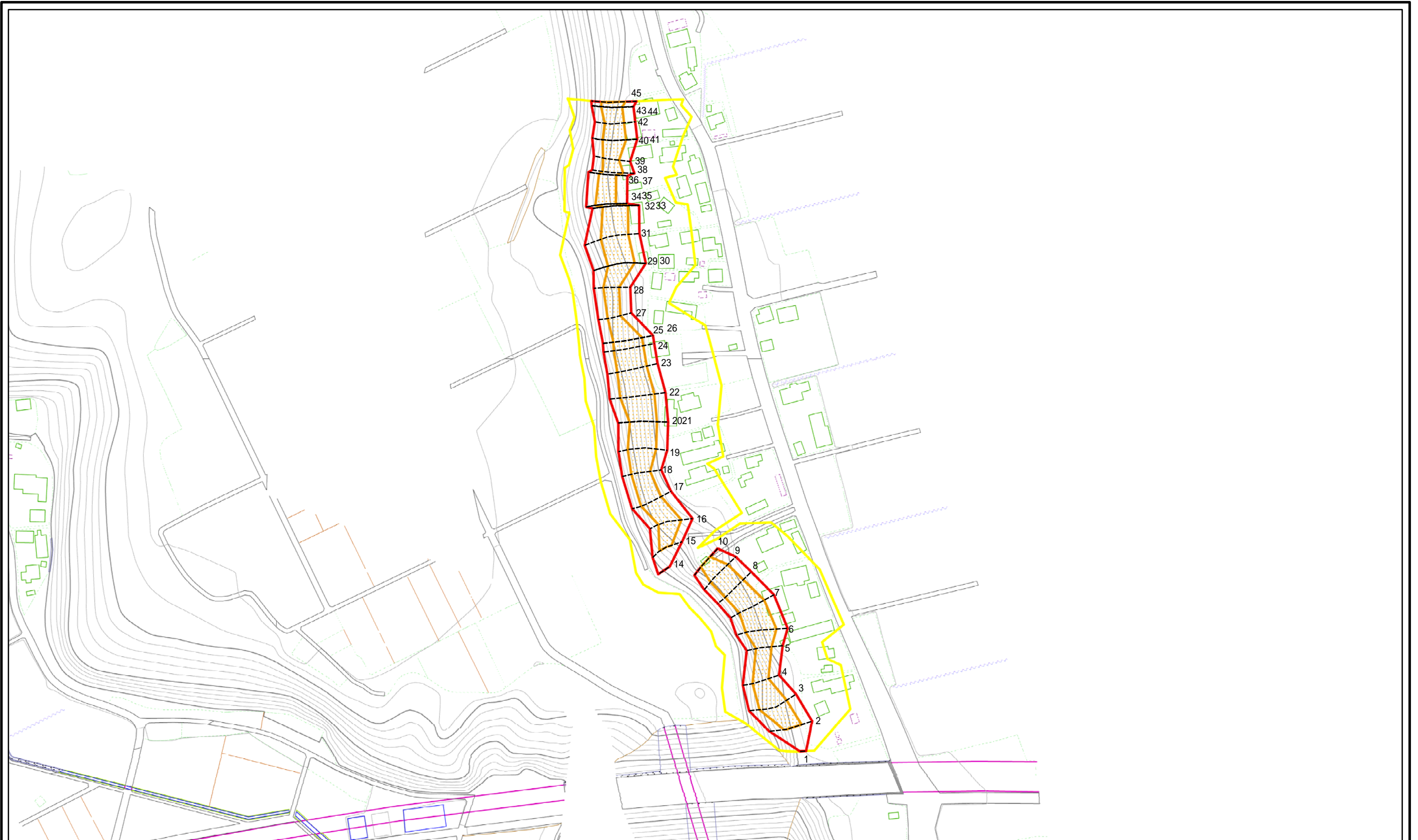

0 25 50 100
m

図中の数字は横断測線番号を示す

様式 - 2 - 1 (急)
土砂災害警戒区域・土砂災害特別警戒区域
区域図(その2)

| | |
|---|--|
| 土砂災害防止法施行令第二条の基準に該当する区域 | |
| 土砂災害防止法施行令第三条の基準に該当する区域 | |
| 土砂等の(移動)高さが1m以下の場合、土砂等の移動による力が100kN/mを超える区域 | |
| 土砂等の堆積の高さが3mを超える区域 | |
| それ以外の区域 | |

土
縮尺
1:2,500

| | | | |
|---------|------------------------------|------|---------------|
| 自然現象の種類 | 急傾斜地の崩壊 | 箇所番号 | -0785 |
| 告示番号 | Y; 千葉県告示第54号 R; 千葉県告示第55号 | 箇所名 | 寺方 |
| 告示年月日 | 平成25年2月15日 | 所在地 | 山武郡 横芝光町 寺方辺田 |

土砂災害警戒区域等の指定の告示に係る図書(様式2-2)

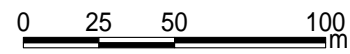
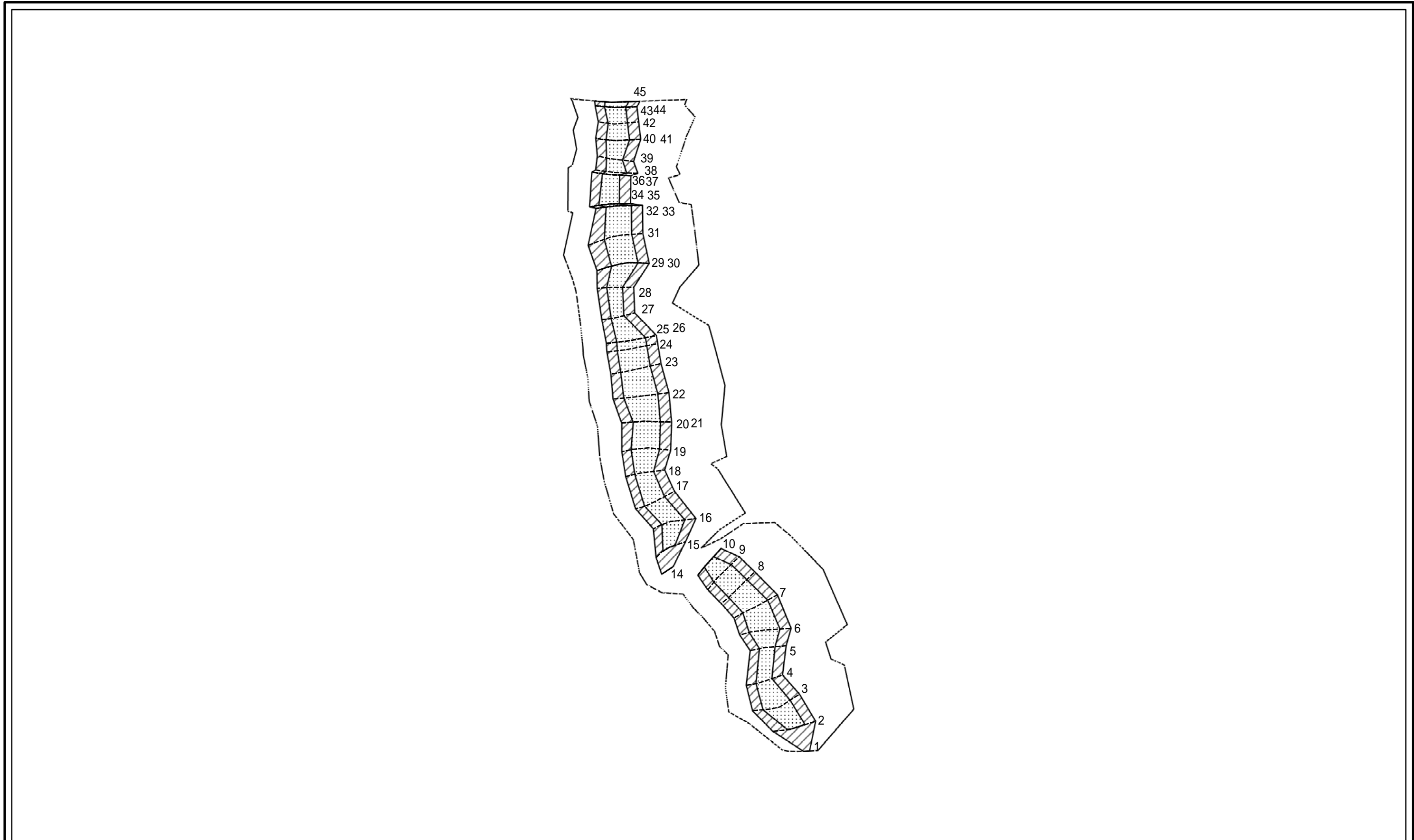

図中の数字は横断測線番号を示す

| | | | | | | | |
|--|-------------------------|--|--------------------|---------|------------|------|---------------|
| 様式 - 2 - 2 (急) 土砂災害特別警戒区域の区域区分図 (急傾斜地の崩壊に伴う土石等の移動により 建築物の地上部に作用すると想定される力) | 土砂災害防止法施行令第二条の基準に該当する区域 | | 土 縮尺 1:2,500 | 自然現象の種類 | 急傾斜地の崩壊 | 箇所番号 | -0785 |
| | 土砂災害防止法施行令第三条の基準に該当する区域 | | | 告示番号 | 千葉県告示第55号 | 箇所名 | 寺方 |
| | それ以外の区域 | | | 告示年月日 | 平成25年2月15日 | 所在地 | 山武郡 横芝光町 寺方辺田 |

土砂災害警戒区域等の指定の告示に係る図書(様式2-3)

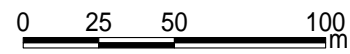

図中の数字は横断測線番号を示す

| | | | | | | | |
|--|-------------------------|--|--------------------|---------|------------|------|---------------|
| 様式 - 2 - 3 (急) 土砂災害特別警戒区域の区域区分図 (急傾斜地の崩壊に伴う土石等の堆積により 建築物の地上部に作用すると想定される力) | 土砂災害防止法施行令第二条の基準に該当する区域 | | 土 縮尺 1:2,500 | 自然現象の種類 | 急傾斜地の崩壊 | 箇所番号 | -0785 |
| | 土砂災害防止法施行令第三条の基準に該当する区域 | | | 告示番号 | 千葉県告示第55号 | 箇所名 | 寺方 |
| | それ以外の区域 | | | 告示年月日 | 平成25年2月15日 | 所在地 | 山武郡 横芝光町 寺方辺田 |

土砂災害警戒区域等の指定の告示に係る図書(様式3)

(1/1)

| 横断測線の区間 | 土石等の移動により建築物の地上部に作用すると想定される力 | | | | 土石等の堆積により建築物の地上部に作用すると想定される力 | | | | 横断測線の区間 | 土石等の移動により建築物の地上部に作用すると想定される力 | | | | 土石等の堆積により建築物の地上部に作用すると想定される力 | | | |
|---------|---|-----------|-----------------------------------|-----------|-----------------------------------|-----------|-----------------------------------|-----------|---------|---|-----------|-----------------------------------|-----------|-----------------------------------|-----------|-----------------------------------|-----------|
| | 土石等の(移動)高さが1m以下の場合、土石等の移動による力が100kN/m ² を超える区域 | | それ以外の区域 | | 土石等の堆積の高さが3mを超える区域 | | それ以外の区域 | | | 土石等の(移動)高さが1m以下の場合、土石等の移動による力が100kN/m ² を超える区域 | | それ以外の区域 | | 土石等の堆積の高さが3mを超える区域 | | それ以外の区域 | |
| | 力の大きさのうち最大のもの(kN/m ²) | 土石等の高さ(m) | 力の大きさのうち最大のもの(kN/m ²) | 土石等の高さ(m) | 力の大きさのうち最大のもの(kN/m ²) | 土石等の高さ(m) | 力の大きさのうち最大のもの(kN/m ²) | 土石等の高さ(m) | | 力の大きさのうち最大のもの(kN/m ²) | 土石等の高さ(m) | 力の大きさのうち最大のもの(kN/m ²) | 土石等の高さ(m) | 力の大きさのうち最大のもの(kN/m ²) | 土石等の高さ(m) | 力の大きさのうち最大のもの(kN/m ²) | 土石等の高さ(m) |
| 1 ~ 2 | - | - | 100.00 | 1.00 | - | - | 11.51 | 2.15 | 30 ~ 31 | 128.10 | 1.00 | 100.00 | 1.00 | - | - | 13.24 | 2.47 |
| 2 ~ 3 | 142.97 | 1.00 | 100.00 | 1.00 | - | - | 14.37 | 2.69 | 31 ~ 32 | 140.50 | 1.00 | 100.00 | 1.00 | - | - | 14.51 | 2.71 |
| 3 ~ 4 | 142.97 | 1.00 | 100.00 | 1.00 | - | - | 16.05 | 3.00 | 33 ~ 34 | 140.49 | 1.00 | 100.00 | 1.00 | - | - | 15.72 | 2.94 |
| 4 ~ 5 | 134.17 | 1.00 | 100.00 | 1.00 | - | - | 16.05 | 3.00 | 35 ~ 36 | 140.17 | 1.00 | 100.00 | 1.00 | - | - | 15.72 | 2.94 |
| 5 ~ 6 | 147.73 | 1.00 | 100.00 | 1.00 | - | - | 16.05 | 3.00 | 37 ~ 38 | 135.19 | 1.00 | 100.00 | 1.00 | - | - | 12.49 | 2.33 |
| 6 ~ 7 | 147.73 | 1.00 | 100.00 | 1.00 | - | - | 16.05 | 3.00 | 38 ~ 39 | 135.19 | 1.00 | 100.00 | 1.00 | - | - | 15.92 | 2.98 |
| 7 ~ 8 | 143.48 | 1.00 | 100.00 | 1.00 | - | - | 14.99 | 2.80 | 39 ~ 40 | 137.59 | 1.00 | 100.00 | 1.00 | - | - | 15.92 | 2.98 |
| 8 ~ 9 | 143.48 | 1.00 | 100.00 | 1.00 | - | - | 14.99 | 2.80 | 41 ~ 42 | 137.85 | 1.00 | 100.00 | 1.00 | - | - | 16.05 | 3.00 |
| 9 ~ 10 | 142.16 | 1.00 | 100.00 | 1.00 | - | - | 14.88 | 2.78 | 42 ~ 43 | 140.48 | 1.00 | 100.00 | 1.00 | - | - | 16.05 | 3.00 |
| 10 ~ 11 | - | - | - | - | - | - | - | - | 44 ~ 45 | 140.48 | 1.00 | 100.00 | 1.00 | - | - | 15.44 | 2.89 |
| 11 ~ 12 | - | - | - | - | - | - | - | - | ~ | | | | | | | | |
| 12 ~ 13 | - | - | - | - | - | - | - | - | ~ | | | | | | | | |
| 13 ~ 14 | - | - | - | - | - | - | - | - | ~ | | | | | | | | |
| 14 ~ 15 | - | - | 100.00 | 1.00 | - | - | 16.05 | 3.00 | ~ | | | | | | | | |
| 15 ~ 16 | 142.46 | 1.00 | 100.00 | 1.00 | - | - | 15.19 | 2.84 | ~ | | | | | | | | |
| 16 ~ 17 | 142.46 | 1.00 | 100.00 | 1.00 | - | - | 15.40 | 2.88 | ~ | | | | | | | | |
| 17 ~ 18 | 141.47 | 1.00 | 100.00 | 1.00 | - | - | 15.76 | 2.95 | ~ | | | | | | | | |
| 18 ~ 19 | 147.66 | 1.00 | 100.00 | 1.00 | - | - | 16.05 | 3.00 | ~ | | | | | | | | |
| 19 ~ 20 | 147.66 | 1.00 | 100.00 | 1.00 | - | - | 16.05 | 3.00 | ~ | | | | | | | | |
| 21 ~ 22 | 145.83 | 1.00 | 100.00 | 1.00 | - | - | 14.29 | 2.67 | ~ | | | | | | | | |
| 22 ~ 23 | 146.24 | 1.00 | 100.00 | 1.00 | - | - | 14.71 | 2.75 | ~ | | | | | | | | |
| 23 ~ 24 | 146.24 | 1.00 | 100.00 | 1.00 | - | - | 14.71 | 2.75 | ~ | | | | | | | | |
| 24 ~ 25 | 143.69 | 1.00 | 100.00 | 1.00 | - | - | 14.43 | 2.70 | ~ | | | | | | | | |
| 26 ~ 27 | 143.17 | 1.00 | 100.00 | 1.00 | - | - | 14.43 | 2.70 | ~ | | | | | | | | |
| 27 ~ 28 | 133.37 | 1.00 | 100.00 | 1.00 | - | - | 16.05 | 3.00 | ~ | | | | | | | | |
| 28 ~ 29 | 133.37 | 1.00 | 100.00 | 1.00 | - | - | 16.05 | 3.00 | ~ | | | | | | | | |

| | | | | |
|----------------------------------|---------|------------|------|---------------|
| 様式-3(急) 建築物の構造の規制に必要な衝撃に関する事項 | 自然現象の種類 | 急傾斜地の崩壊 | 箇所番号 | I-0785 |
| | 告示番号 | 千葉県告示第55号 | 箇所名 | 寺方 |
| | 告示年月日 | 平成25年2月15日 | 所在地 | 山武郡 横芝光町 寺方辺田 |