

# 11-1. 新規介護保険利用者の死亡までの期間【市町村別・性別・介護度別】

## 大網白里市（男性）

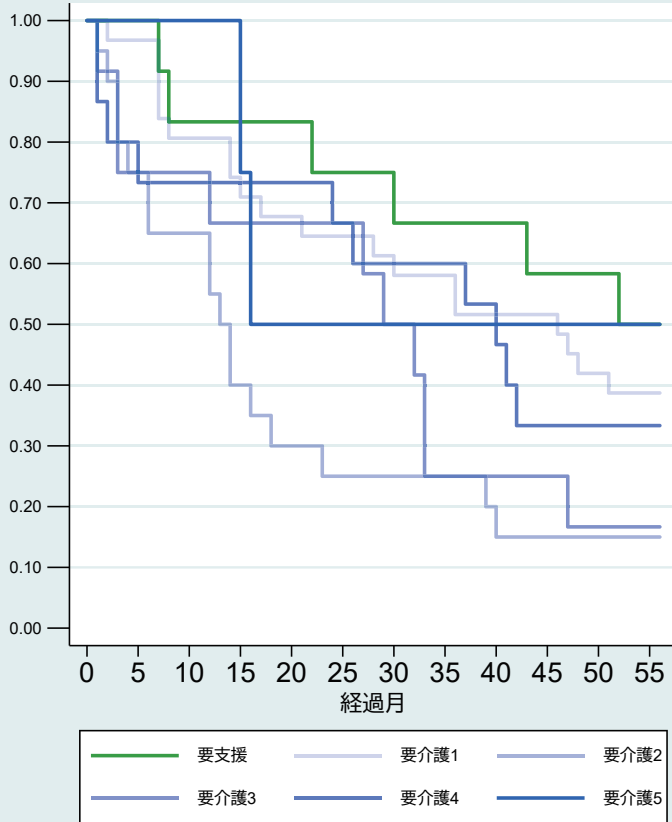

## 大網白里市（女性）

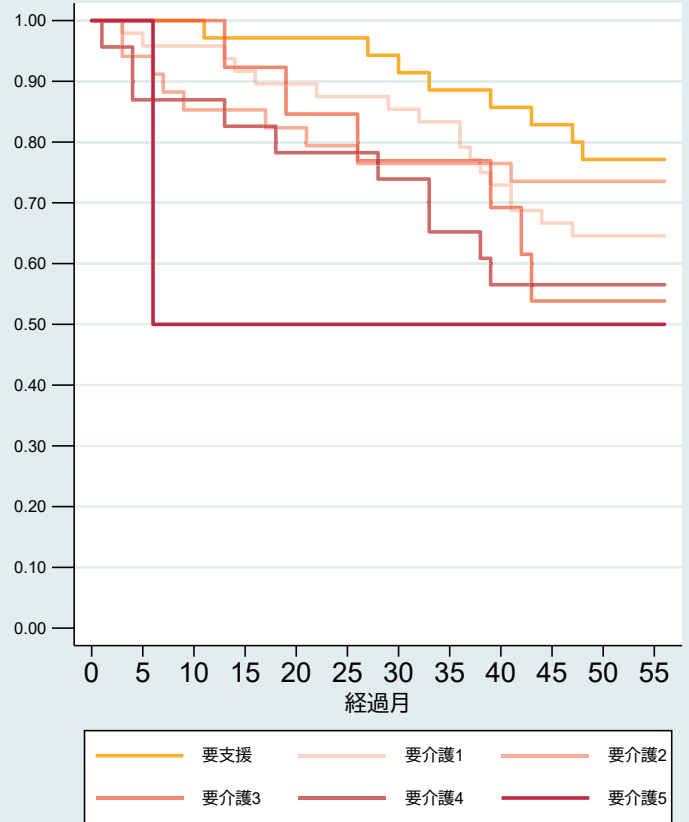

注1) 対象は75歳以上で2015年7月～2016年3月に新規介護保険利用開始した者 注2) 介護度は介護保険利用開始時の区分

# 11-1. 新規介護保険利用者の死亡までの期間【市町村別・性別・介護度別】

## 九十九里町（男性）

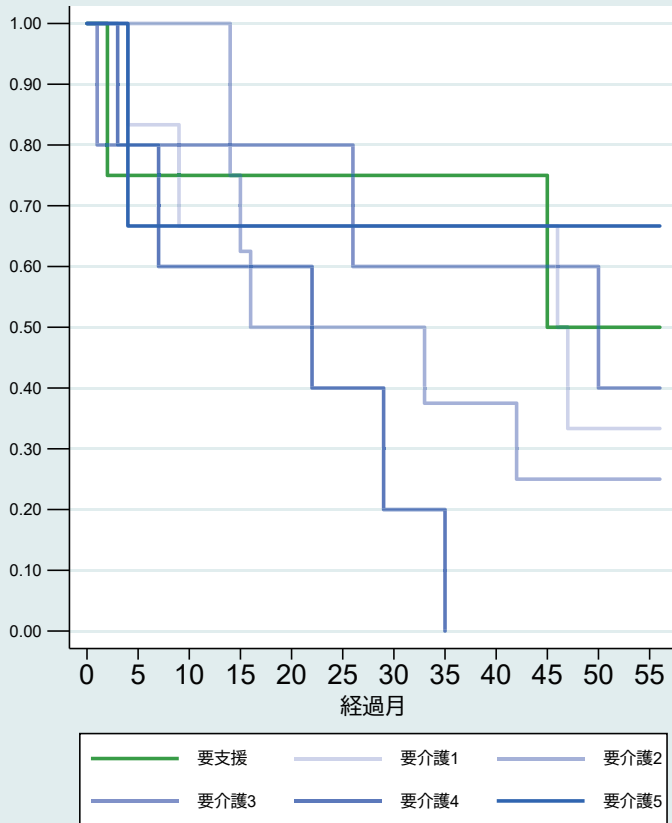

## 九十九里町（女性）

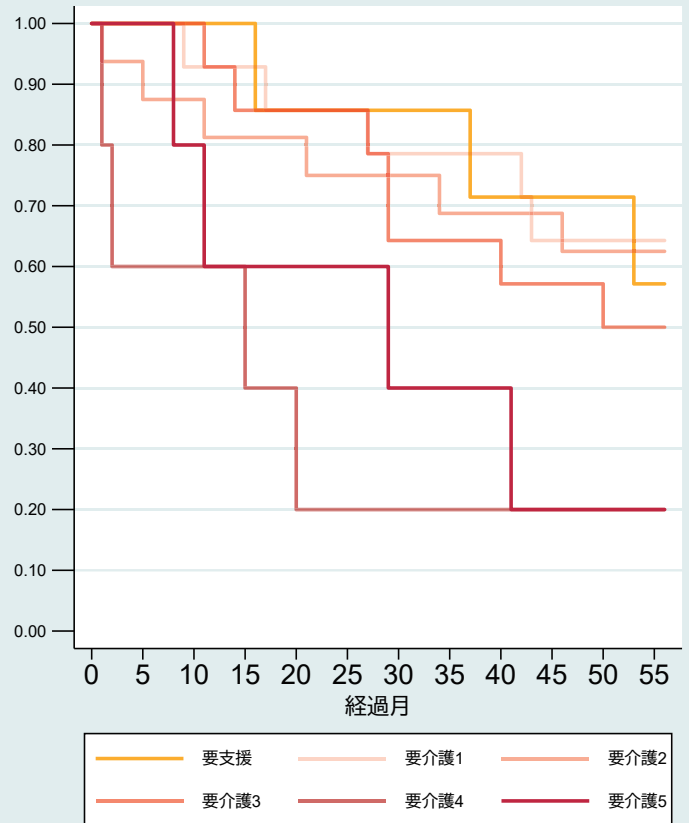

注1) 対象は75歳以上で2015年7月～2016年3月に新規介護保険利用開始した者 注2) 介護度は介護保険利用開始時の区分

# 11-1. 新規介護保険利用者の死亡までの期間【市町村別・性別・介護度別】

## 芝山町（男性）

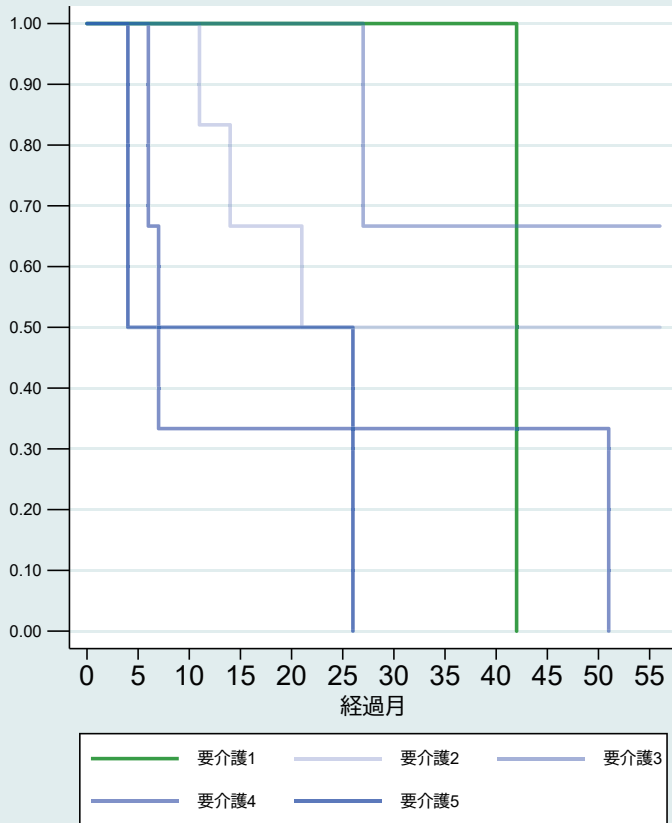

## 芝山町（女性）

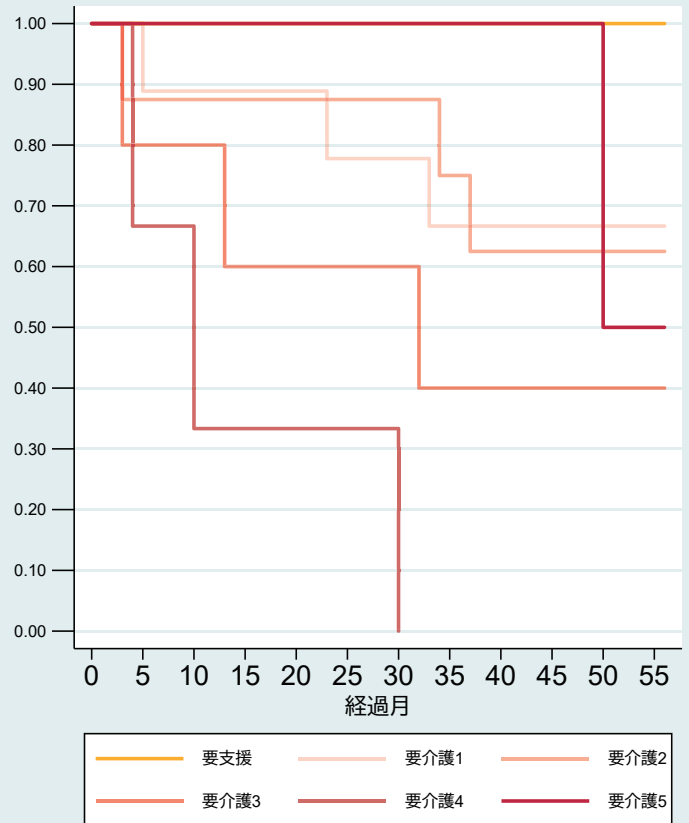

注1) 対象は75歳以上で2015年7月～2016年3月に新規介護保険利用開始した者 注2) 介護度は介護保険利用開始時の区分

# 11-1. 新規介護保険利用者の死亡までの期間【市町村別・性別・介護度別】

## 神崎町（男性）

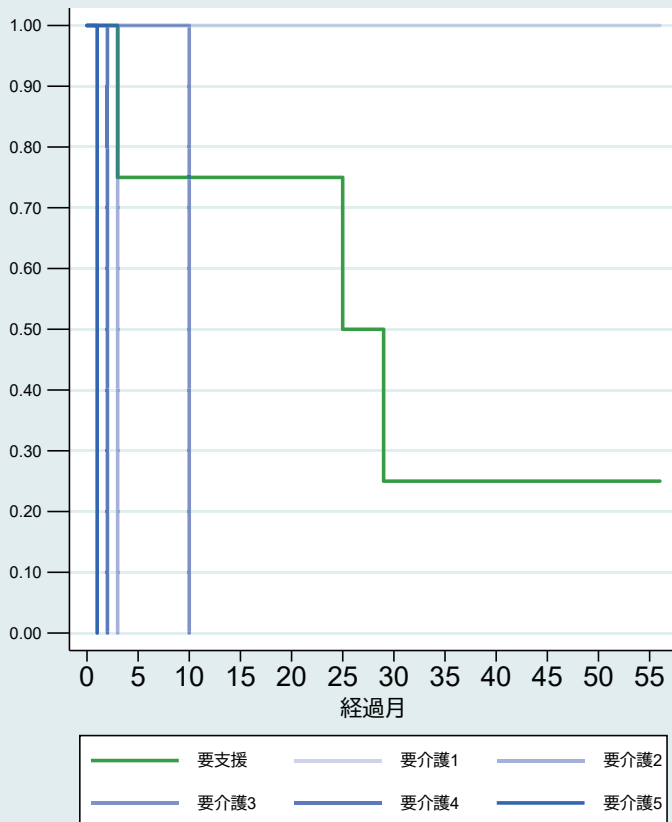

## 神崎町（女性）

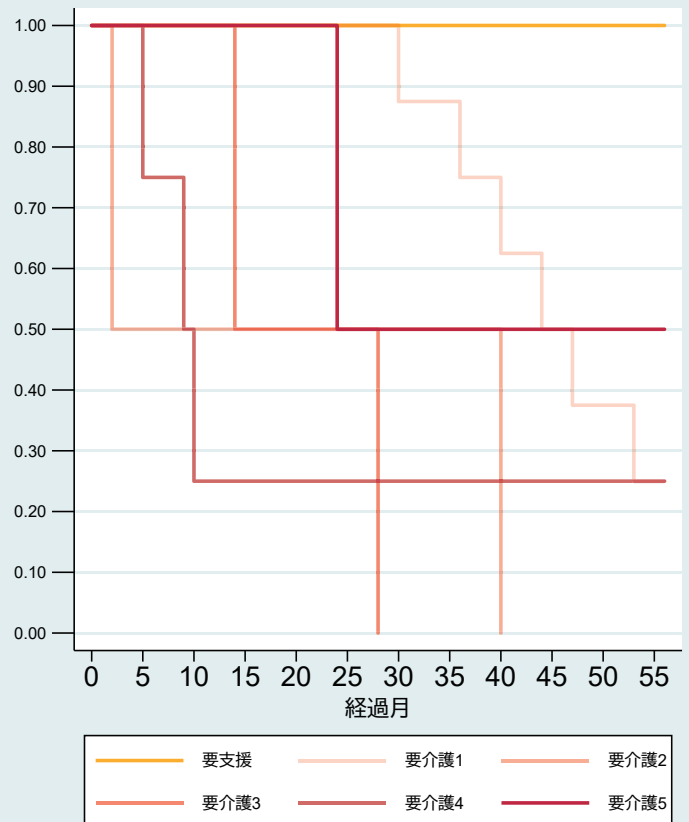

注1) 対象は75歳以上で2015年7月～2016年3月に新規介護保険利用開始した者 注2) 介護度は介護保険利用開始時の区分

# 11-1. 新規介護保険利用者の死亡までの期間【市町村別・性別・介護度別】

## 多古町（男性）

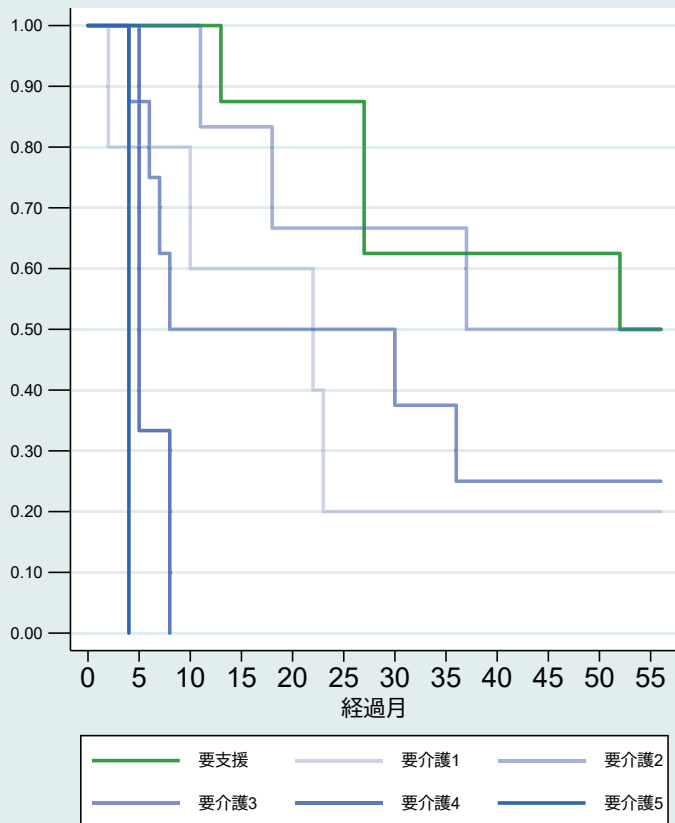

## 多古町（女性）

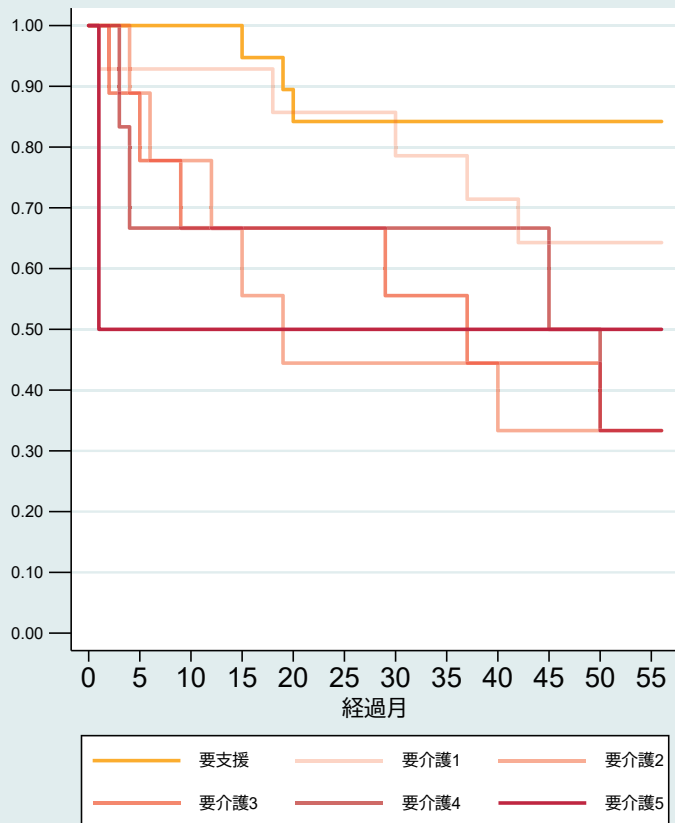

注1) 対象は75歳以上で2015年7月～2016年3月に新規介護保険利用開始した者 注2) 介護度は介護保険利用開始時の区分

# 11-1. 新規介護保険利用者の死亡までの期間【市町村別・性別・介護度別】

## 東庄町（男性）

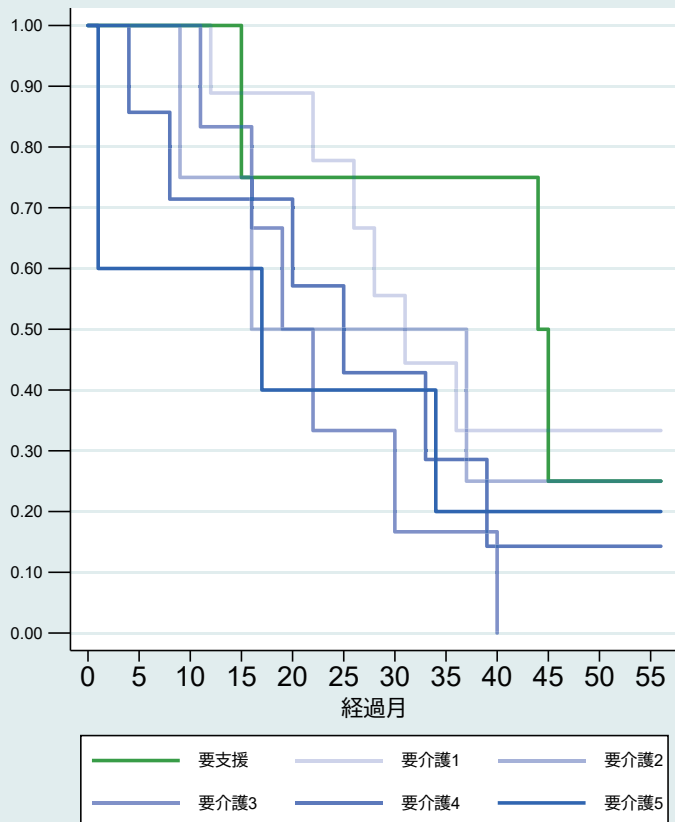

## 東庄町（女性）

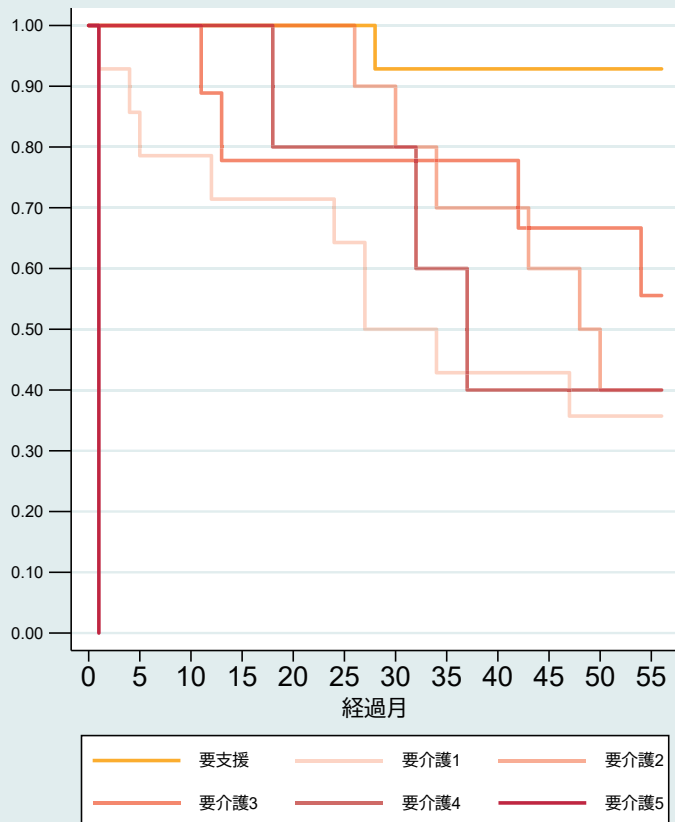

注1) 対象は75歳以上で2015年7月～2016年3月に新規介護保険利用開始した者 注2) 介護度は介護保険利用開始時の区分

# 11-1. 新規介護保険利用者の死亡までの期間【市町村別・性別・介護度別】

## 袖ヶ浦市（男性）

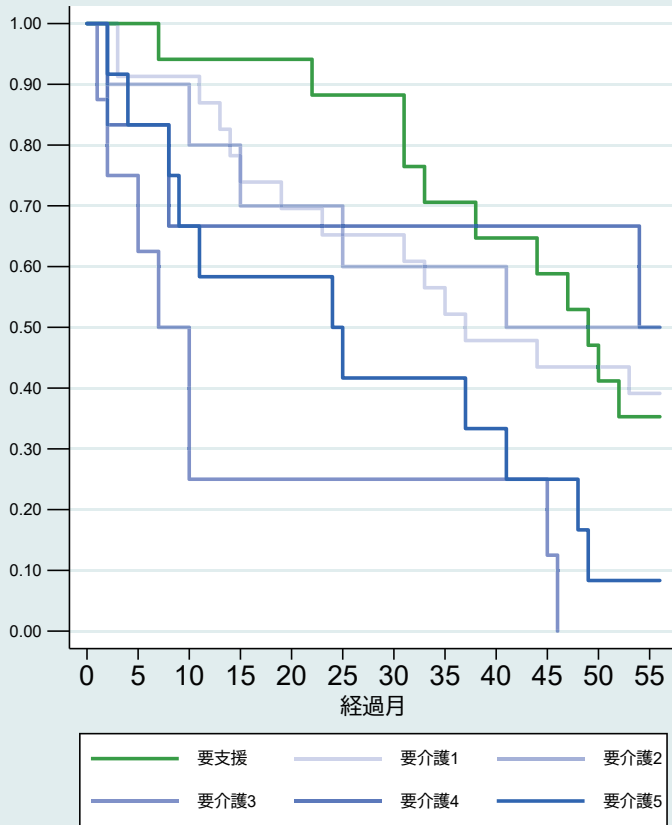

## 袖ヶ浦市（女性）

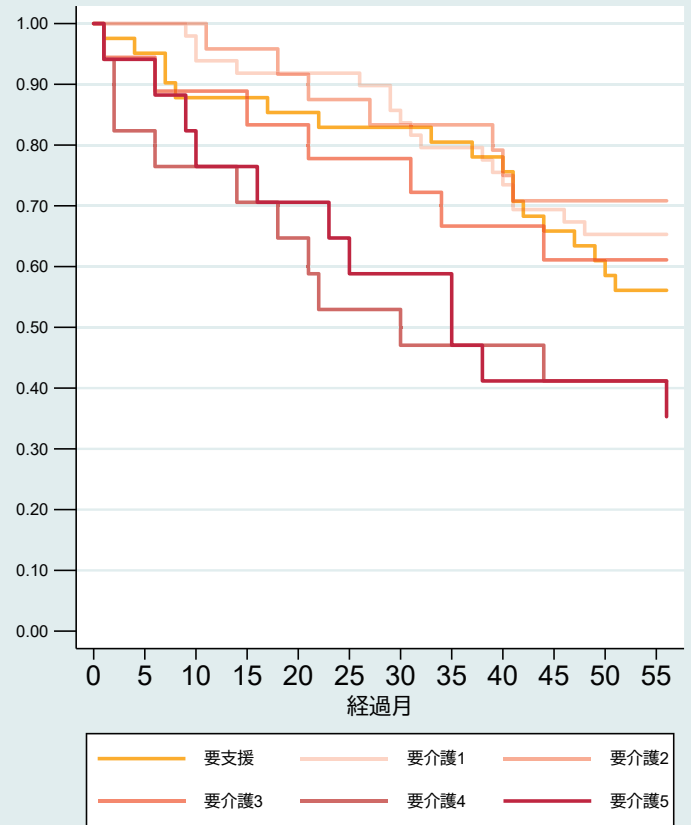

注1) 対象は75歳以上で2015年7月～2016年3月に新規介護保険利用開始した者 注2) 介護度は介護保険利用開始時の区分

# 11-1. 新規介護保険利用者の死亡までの期間【市町村別・性別・介護度別】

## 大多喜町（男性）

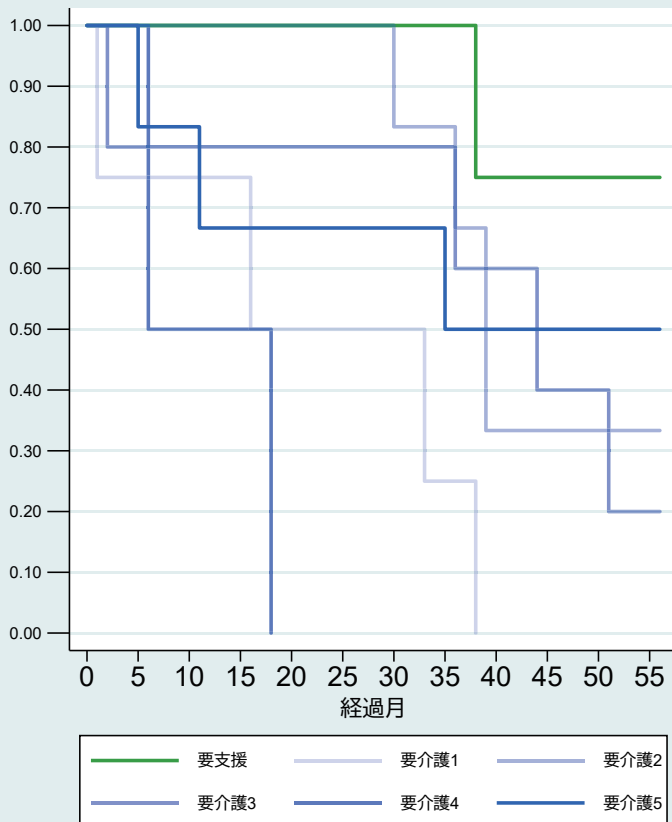

## 大多喜町（女性）

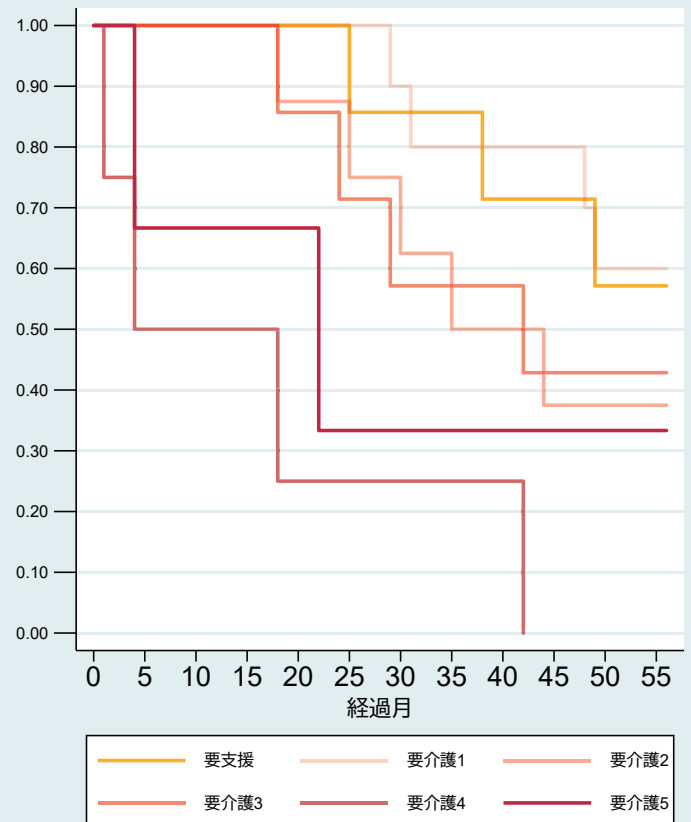

注1) 対象は75歳以上で2015年7月～2016年3月に新規介護保険利用開始した者 注2) 介護度は介護保険利用開始時の区分

# 11-1. 新規介護保険利用者の死亡までの期間【市町村別・性別・介護度別】

## 御宿町（男性）

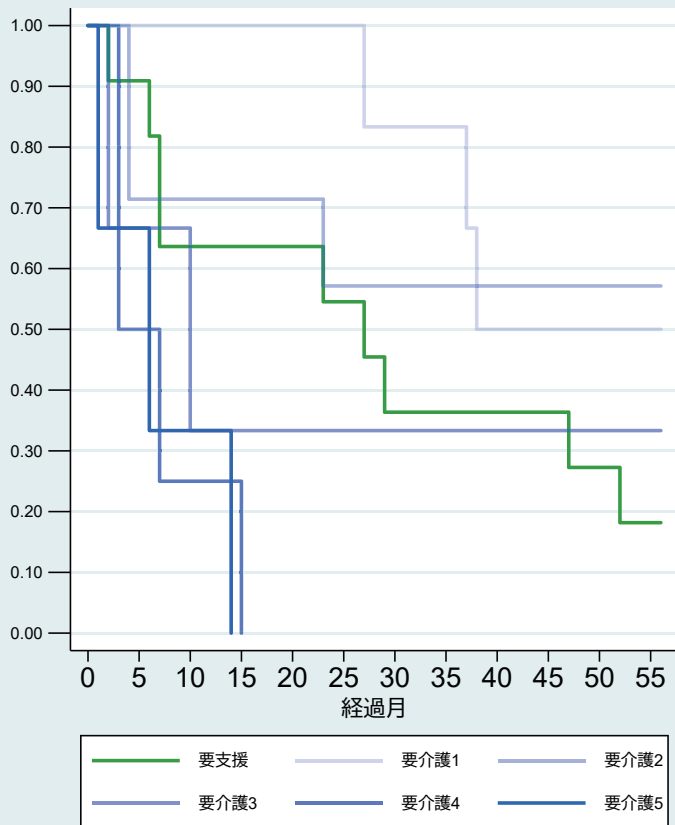

## 御宿町（女性）

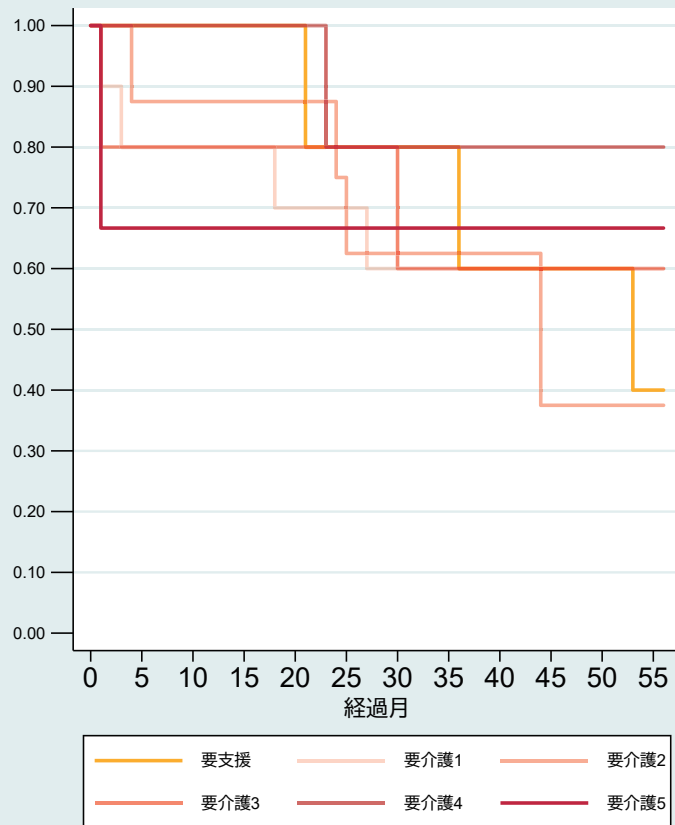

注1) 対象は75歳以上で2015年7月～2016年3月に新規介護保険利用開始した者 注2) 介護度は介護保険利用開始時の区分

# 11-1. 新規介護保険利用者の死亡までの期間【市町村別・性別・介護度別】

## 南房総市（男性）

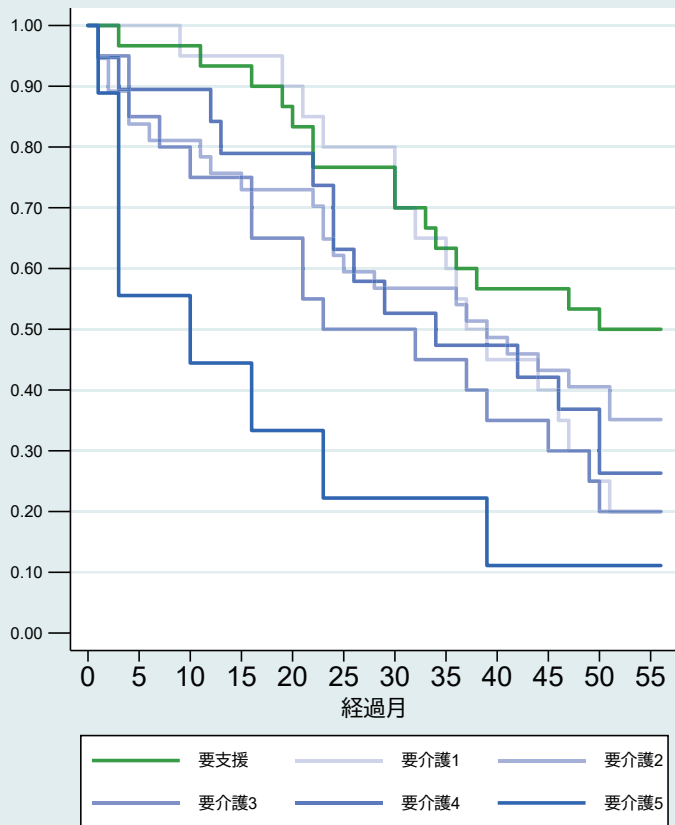

## 南房総市（女性）

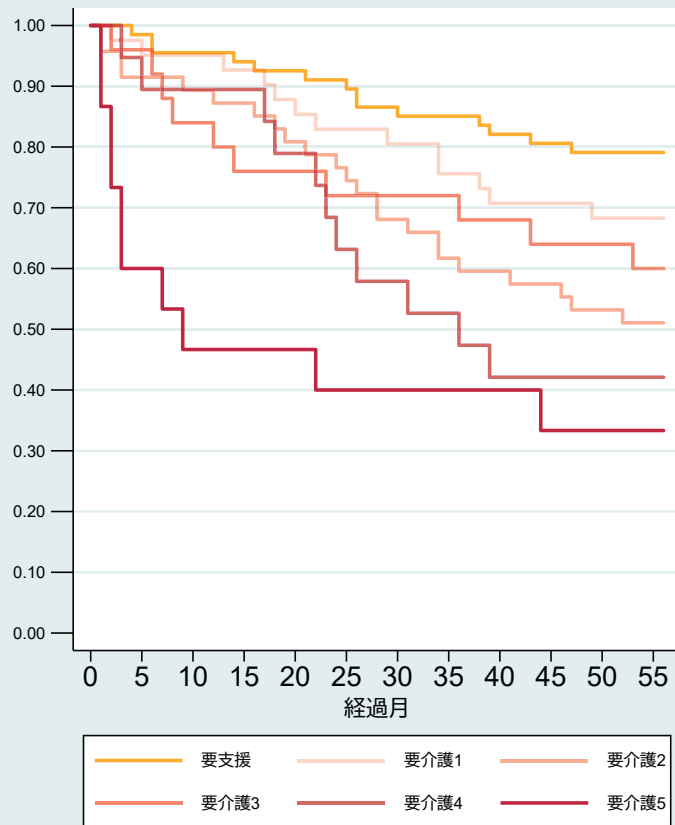

注1) 対象は75歳以上で2015年7月～2016年3月に新規介護保険利用開始した者 注2) 介護度は介護保険利用開始時の区分

# 11-1. 新規介護保険利用者の死亡までの期間【市町村別・性別・介護度別】

## 鋸南町（男性）

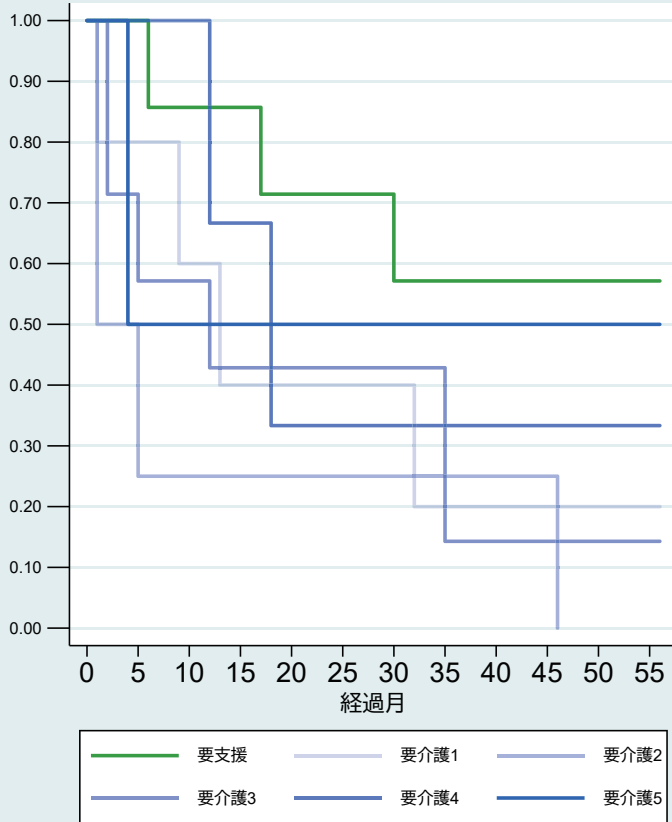

## 鋸南町（女性）

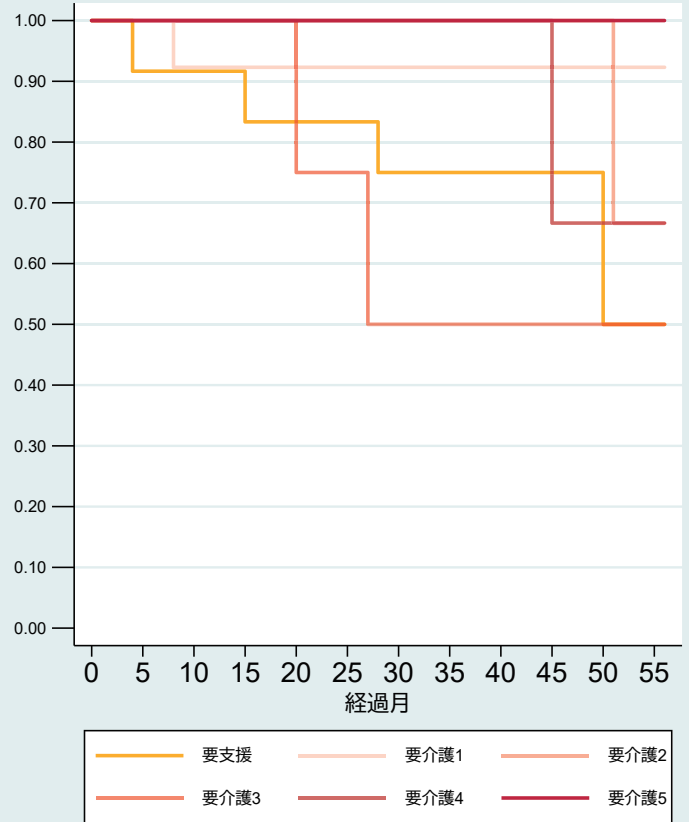

注1) 対象は75歳以上で2015年7月～2016年3月に新規介護保険利用開始した者 注2) 介護度は介護保険利用開始時の区分

# 11-1. 新規介護保険利用者の死亡までの期間【市町村別・性別・介護度別】

## いすみ市（男性）

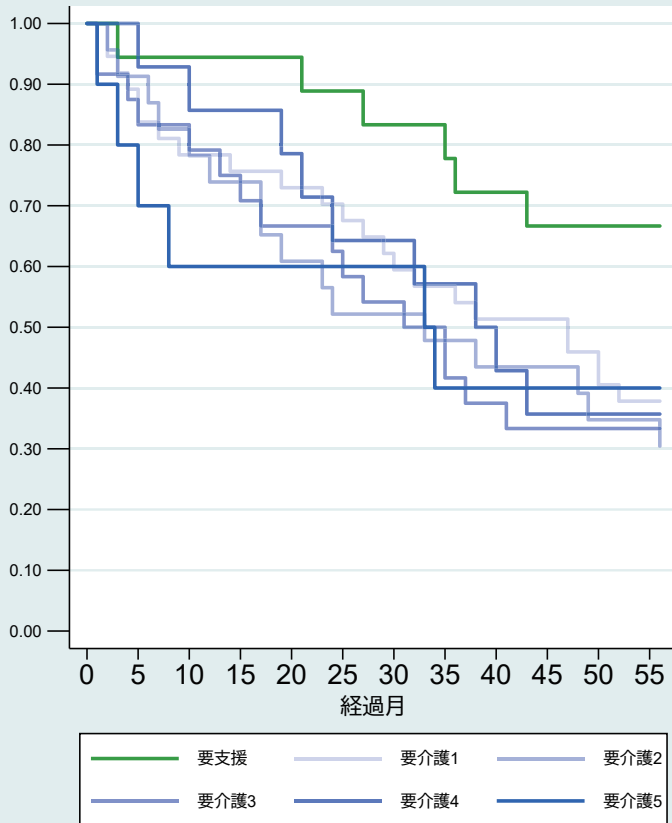

## いすみ市（女性）

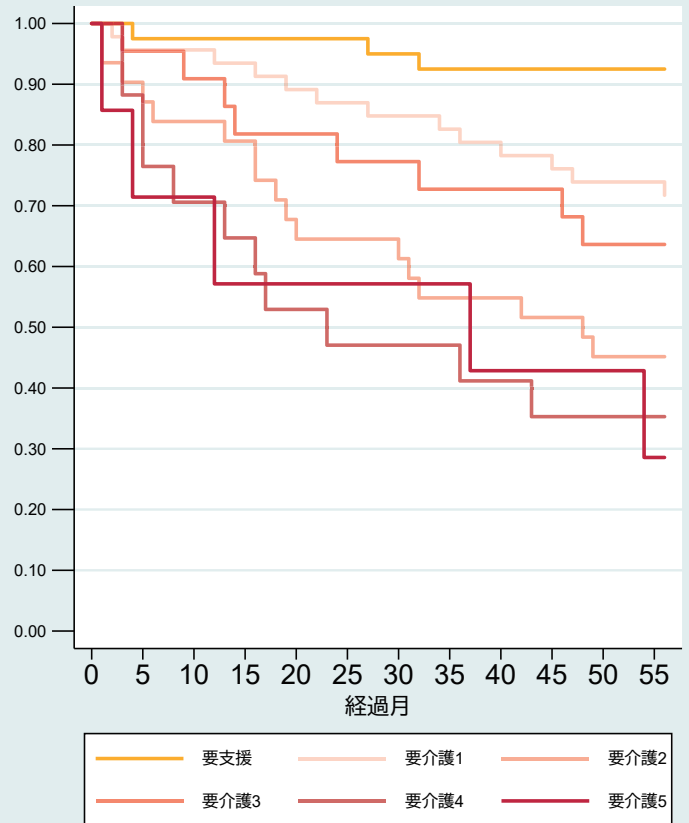

注1) 対象は75歳以上で2015年7月～2016年3月に新規介護保険利用開始した者 注2) 介護度は介護保険利用開始時の区分

# 11-1. 新規介護保険利用者の死亡までの期間【市町村別・性別・介護度別】

## 山武市（男性）

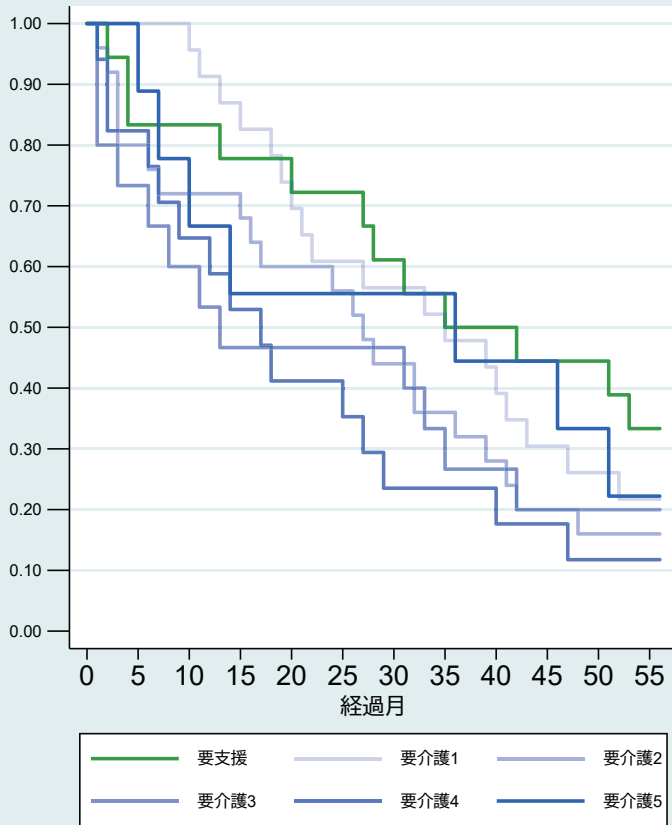

## 山武市（女性）

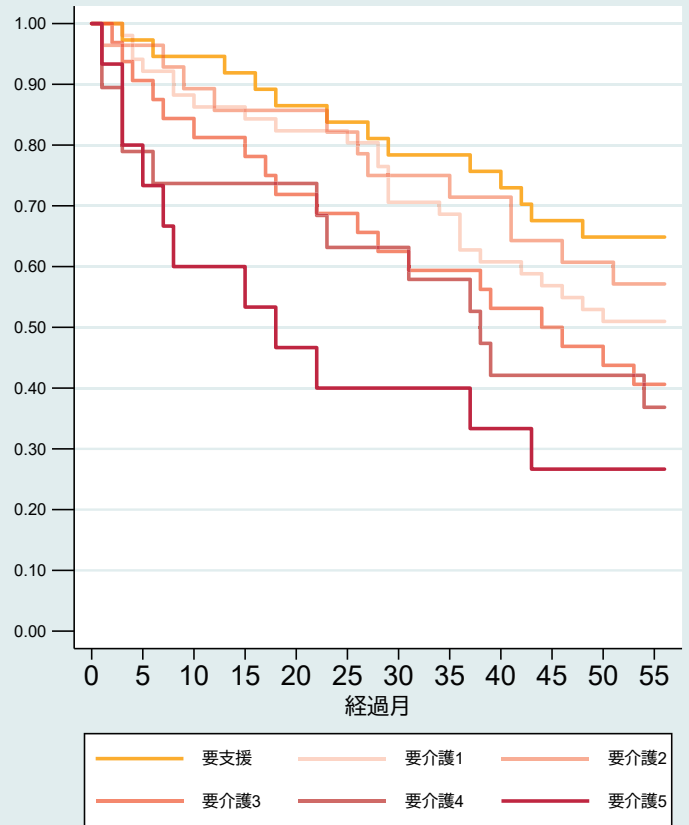

注1) 対象は75歳以上で2015年7月～2016年3月に新規介護保険利用開始した者 注2) 介護度は介護保険利用開始時の区分

# 11-1. 新規介護保険利用者の死亡までの期間【市町村別・性別・介護度別】

## 横芝光町（男性）

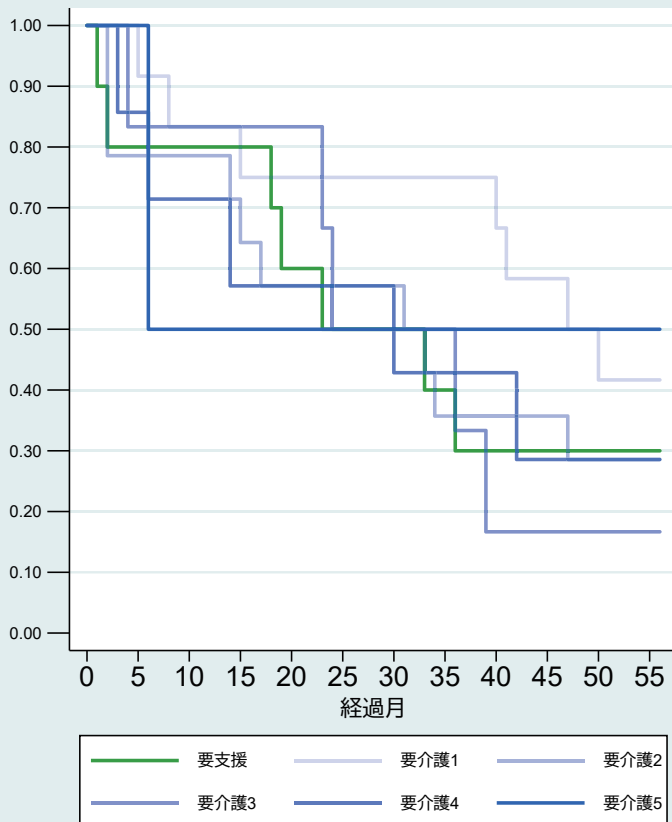

## 横芝光町（女性）

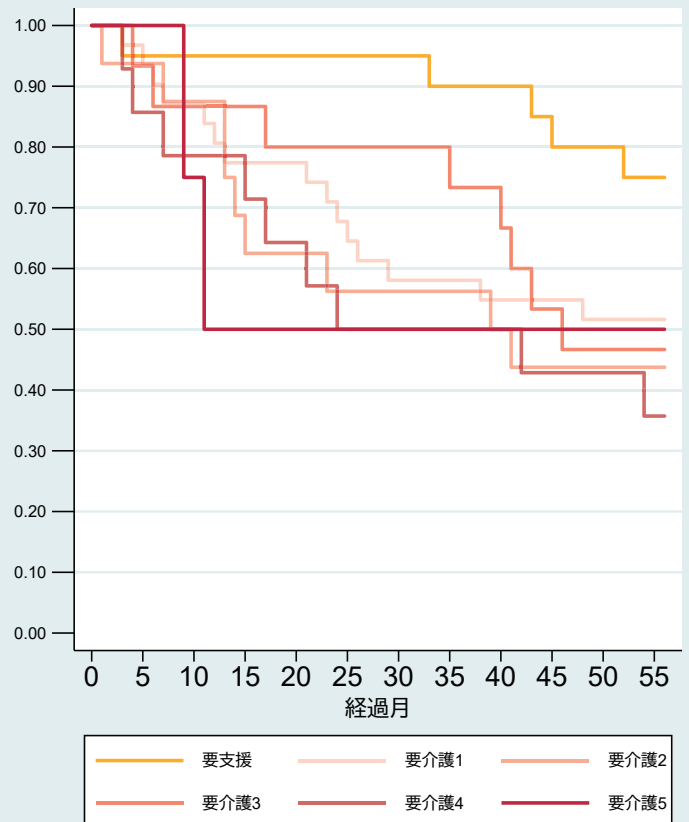

注1) 対象は75歳以上で2015年7月～2016年3月に新規介護保険利用開始した者 注2) 介護度は介護保険利用開始時の区分

# 11-1. 新規介護保険利用者の死亡までの期間【2次医療圏別・性別・介護度別】

## 千葉（男性）

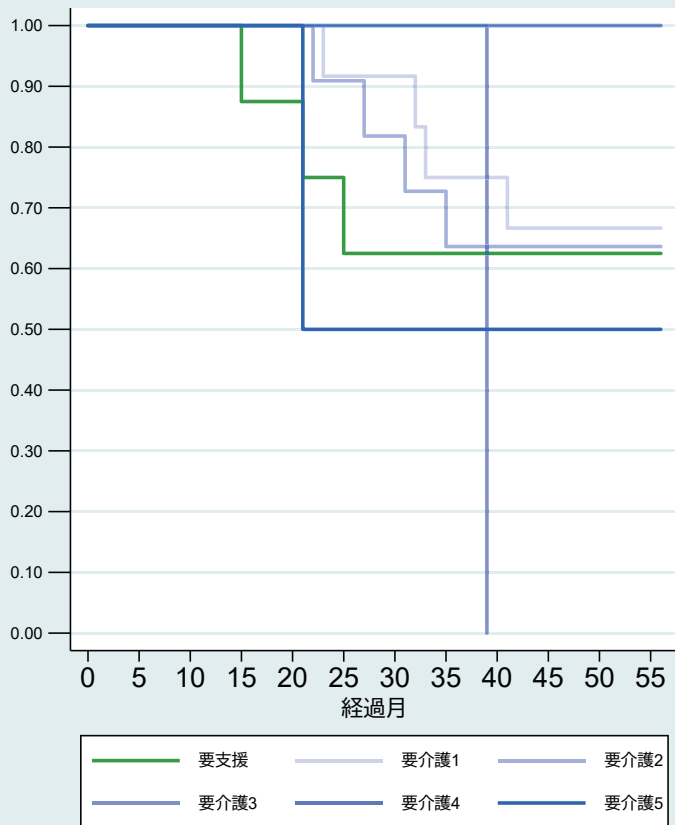

## 千葉（女性）

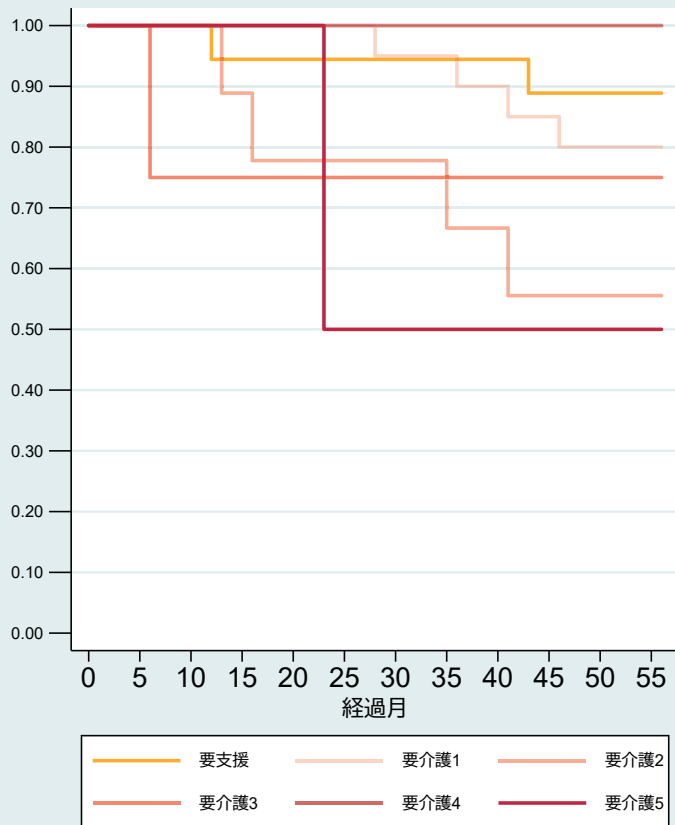

注1) 対象は75歳以上で2015年7月～2016年3月に新規介護保険利用開始した者 注2) 介護度は介護保険利用開始時の区分

# 11-1. 新規介護保険利用者の死亡までの期間【2次医療圏別・性別・介護度別】

## 東葛南部（男性）

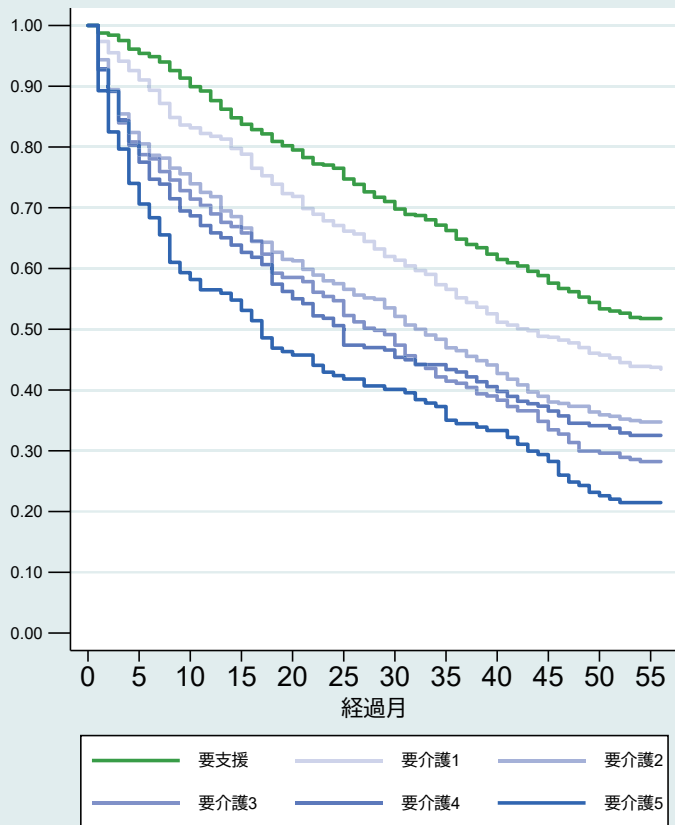

## 東葛南部（女性）

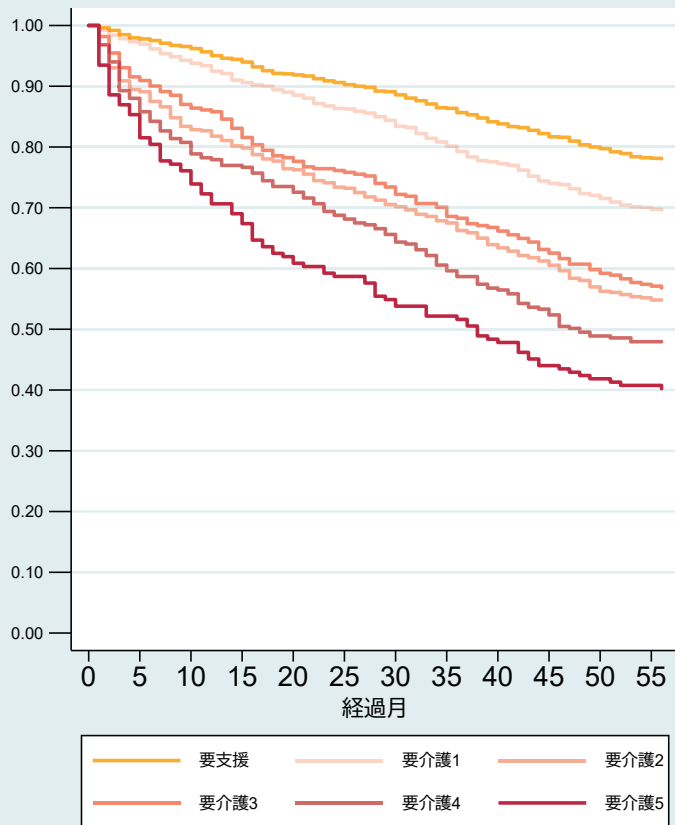

注1) 対象は75歳以上で2015年7月～2016年3月に新規介護保険利用開始した者 注2) 介護度は介護保険利用開始時の区分



# 11-1. 新規介護保険利用者の死亡までの期間【2次医療圏別・性別・介護度別】

## 東葛北部（男性）

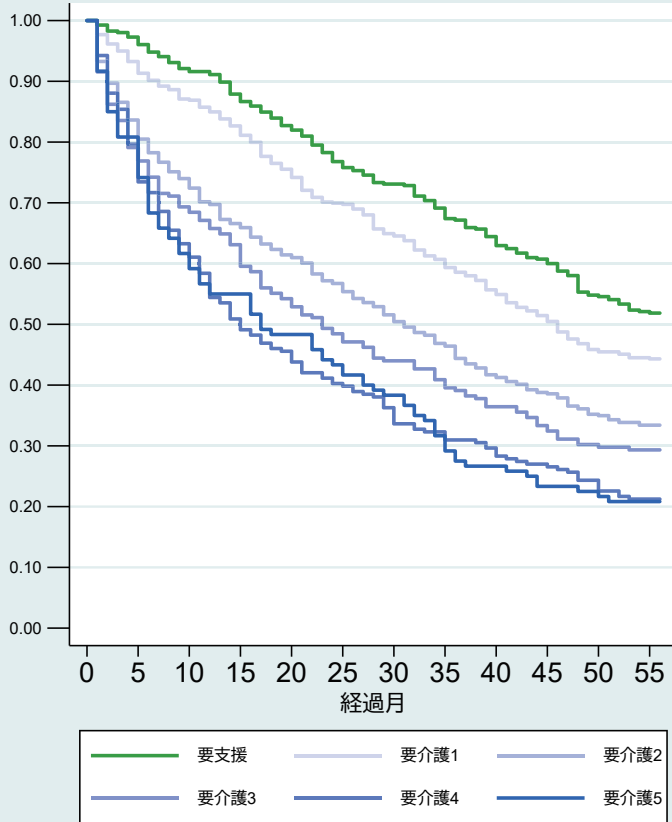

## 東葛北部（女性）

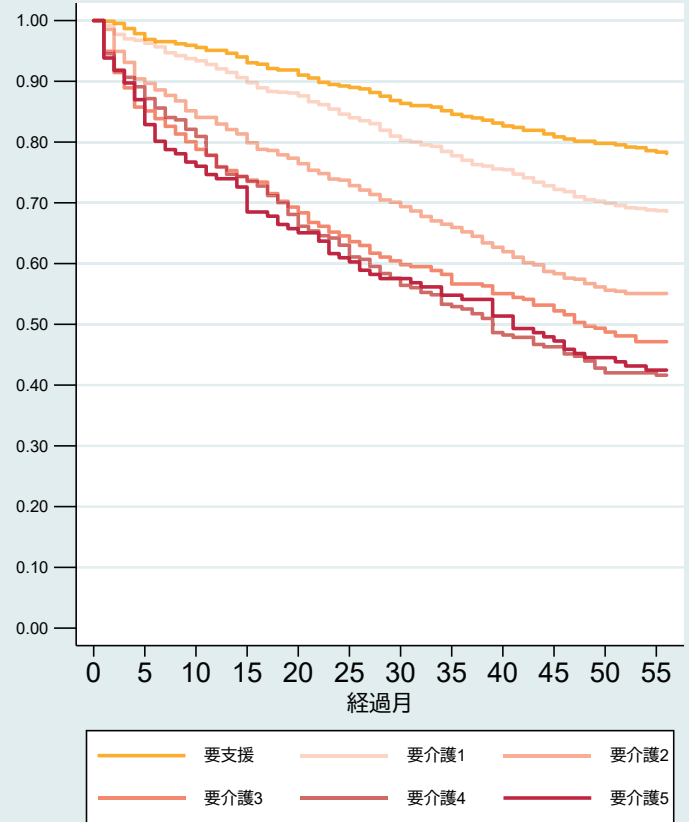

注1) 対象は75歳以上で2015年7月～2016年3月に新規介護保険利用開始した者 注2) 介護度は介護保険利用開始時の区分

# 11-1. 新規介護保険利用者の死亡までの期間【2次医療圏別・性別・介護度別】

## 印旛（男性）

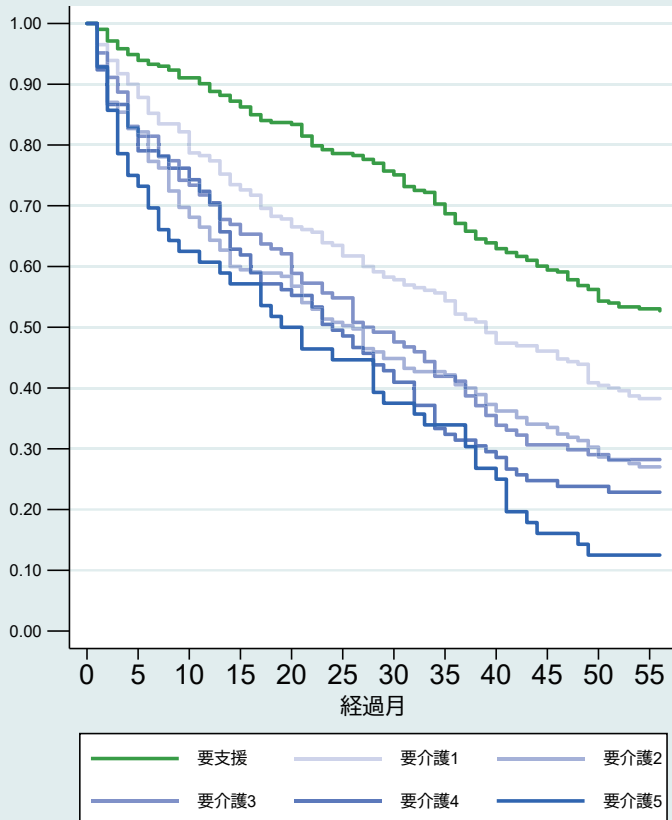

## 印旛（女性）

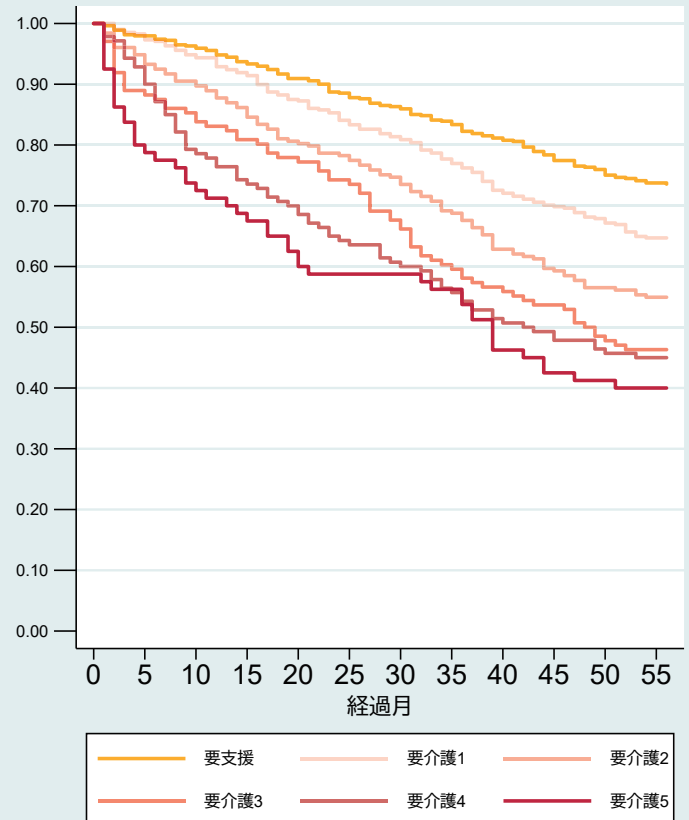

注1) 対象は75歳以上で2015年7月～2016年3月に新規介護保険利用開始した者 注2) 介護度は介護保険利用開始時の区分

# 11-1. 新規介護保険利用者の死亡までの期間【2次医療圏別・性別・介護度別】

## 香取海匠（男性）

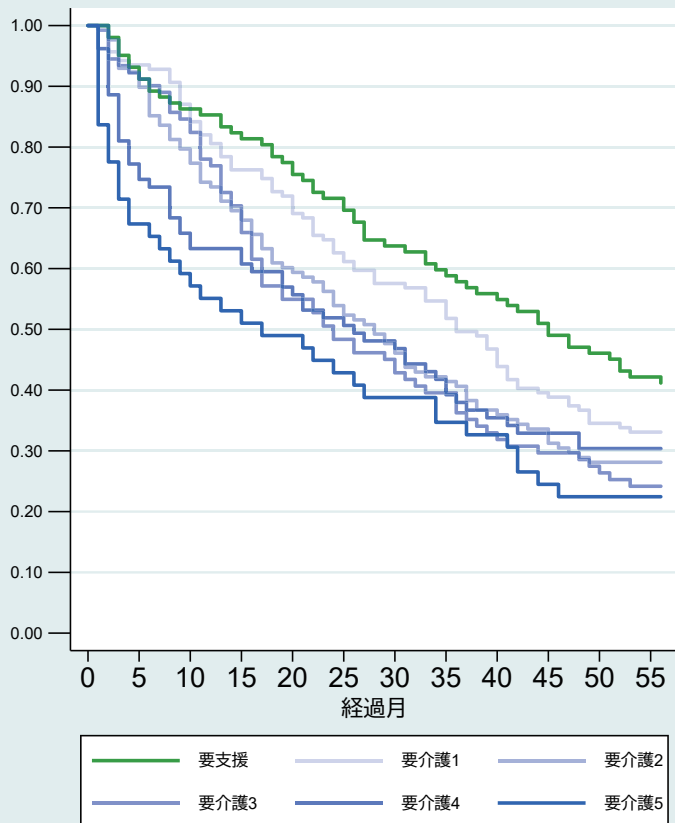

## 香取海匠（女性）

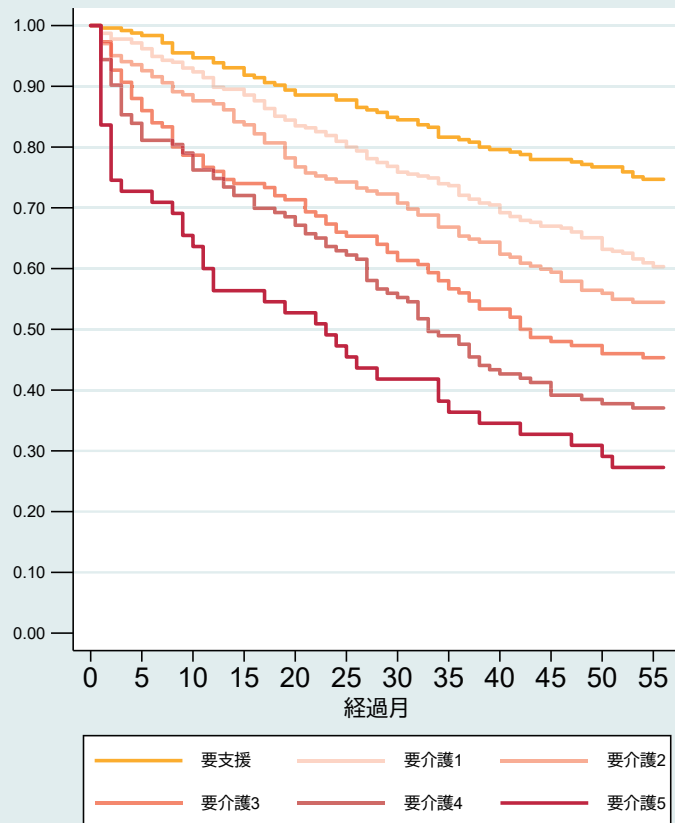

注1) 対象は75歳以上で2015年7月～2016年3月に新規介護保険利用開始した者 注2) 介護度は介護保険利用開始時の区分

# 11-1. 新規介護保険利用者の死亡までの期間【2次医療圏別・性別・介護度別】

## 山武長生夷隅（男性）

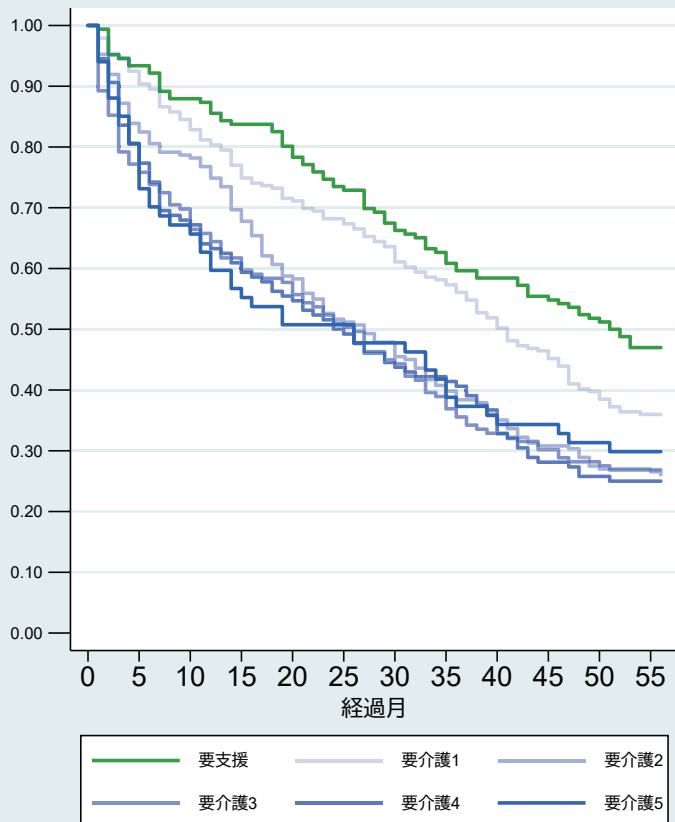

## 山武長生夷隅（女性）

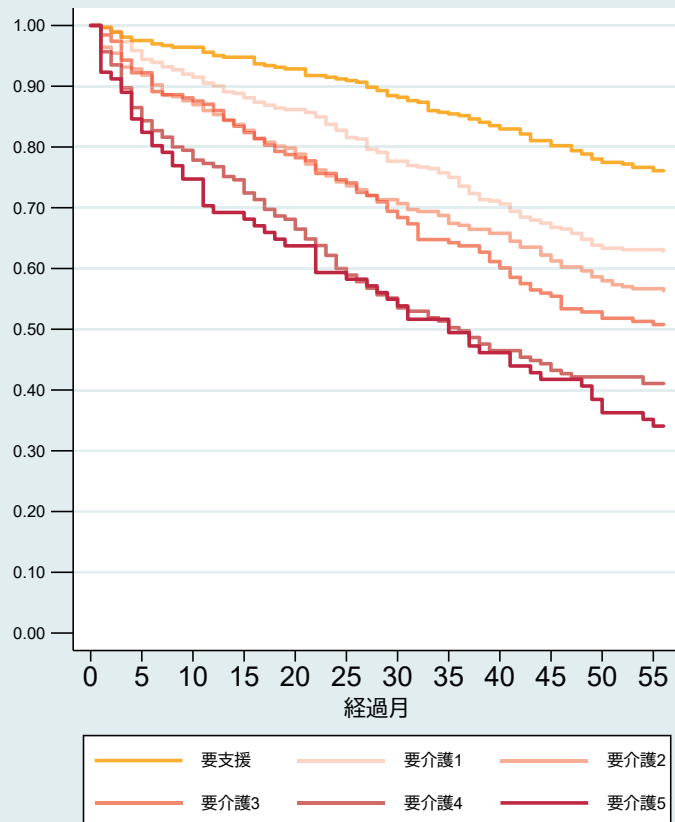

注1) 対象は75歳以上で2015年7月～2016年3月に新規介護保険利用開始した者 注2) 介護度は介護保険利用開始時の区分

# 11-1. 新規介護保険利用者の死亡までの期間【2次医療圏別・性別・介護度別】

## 安房（男性）

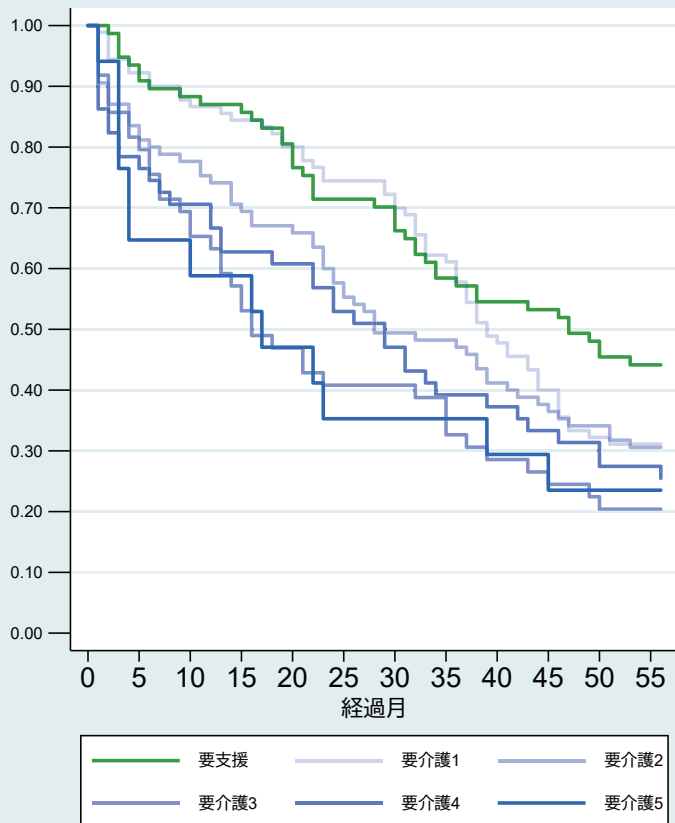

## 安房（女性）

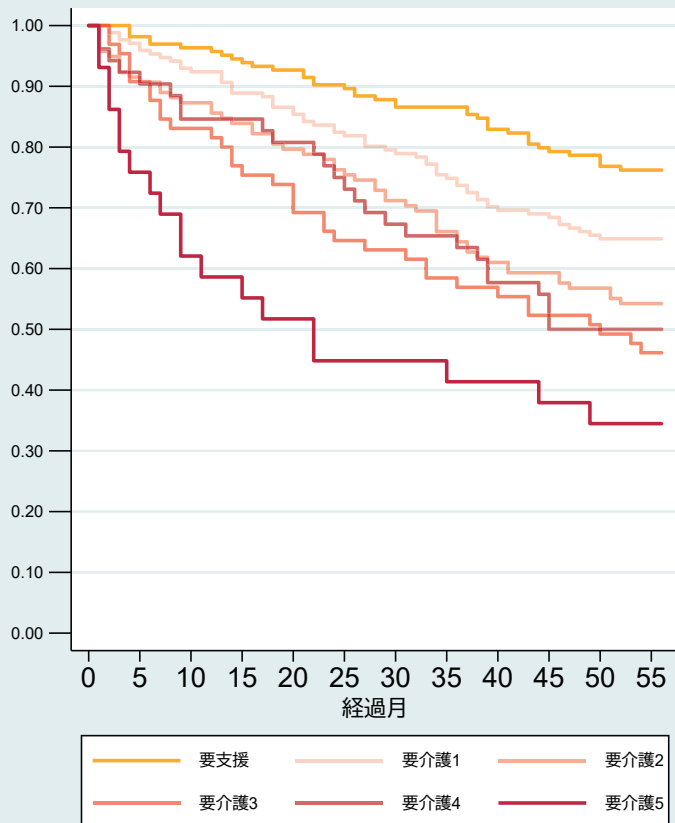

注1) 対象は75歳以上で2015年7月～2016年3月に新規介護保険利用開始した者 注2) 介護度は介護保険利用開始時の区分

# 11-1. 新規介護保険利用者の死亡までの期間【2次医療圏別・性別・介護度別】

## 君津（男性）

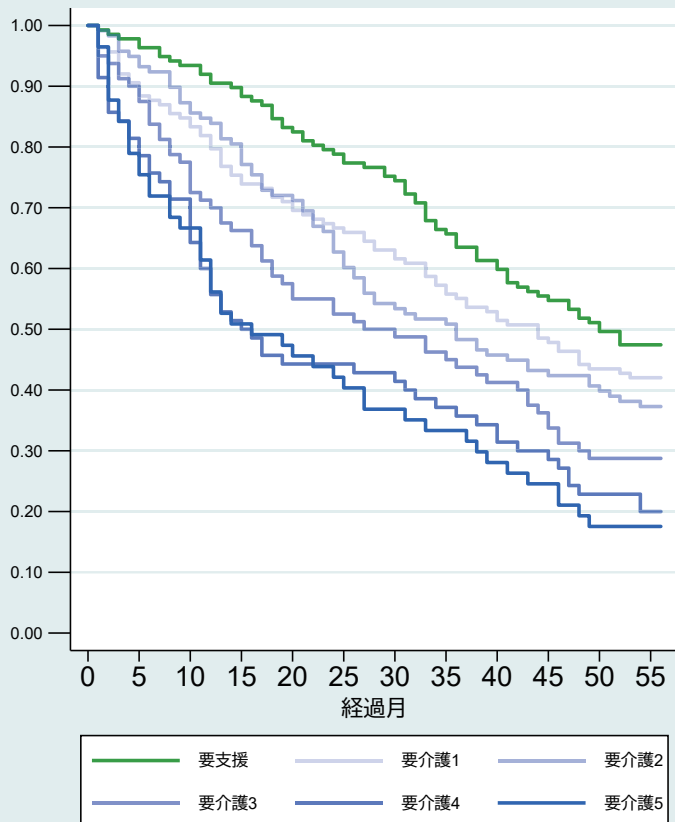

## 君津（女性）

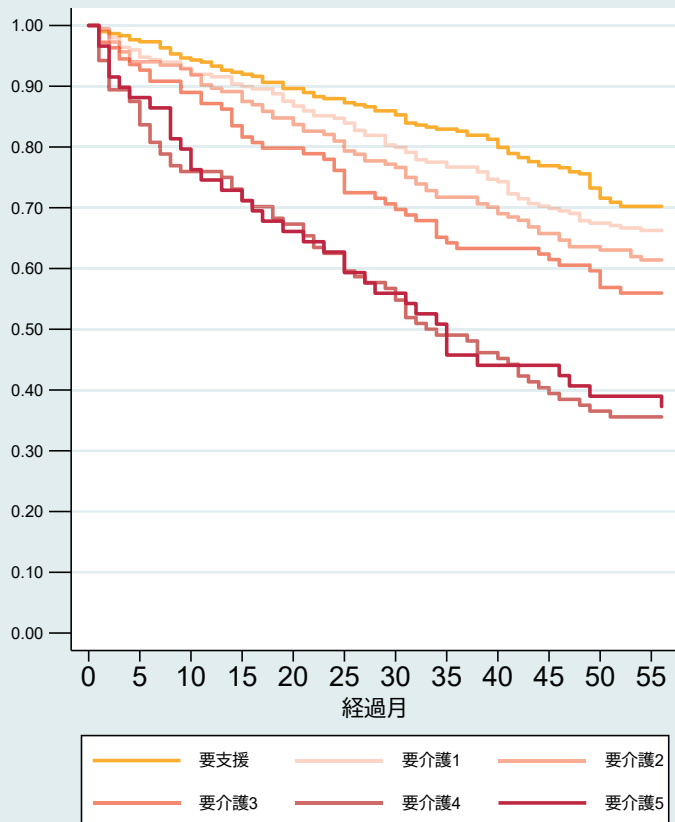

注1) 対象は75歳以上で2015年7月～2016年3月に新規介護保険利用開始した者 注2) 介護度は介護保険利用開始時の区分

# 11-1. 新規介護保険利用者の死亡までの期間【2次医療圏別・性別・介護度別】

## 市原（男性）

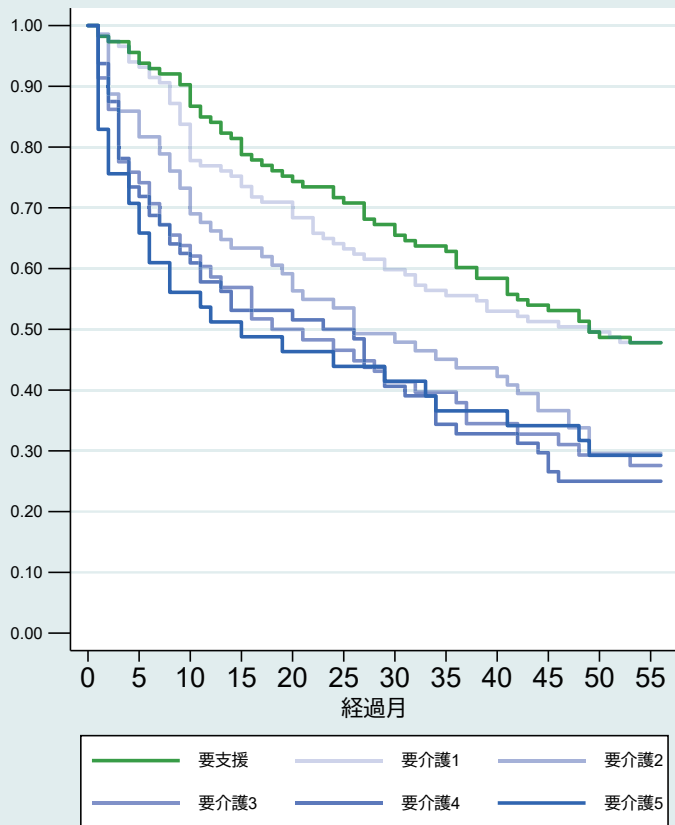

## 市原（女性）

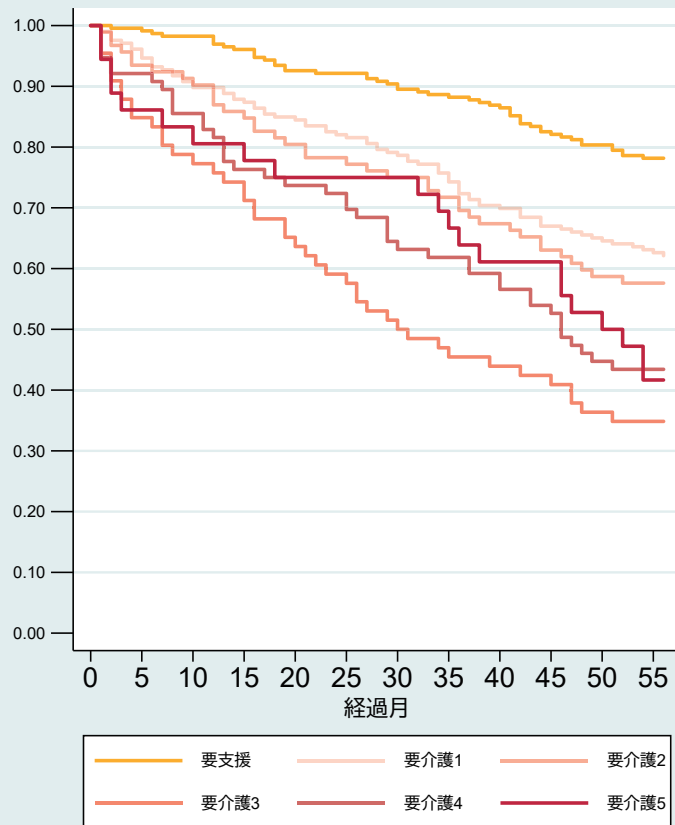

注1) 対象は75歳以上で2015年7月～2016年3月に新規介護保険利用開始した者 注2) 介護度は介護保険利用開始時の区分

## 11-2. 新規介護保険利用者数（県全体）【死亡までの期間別】

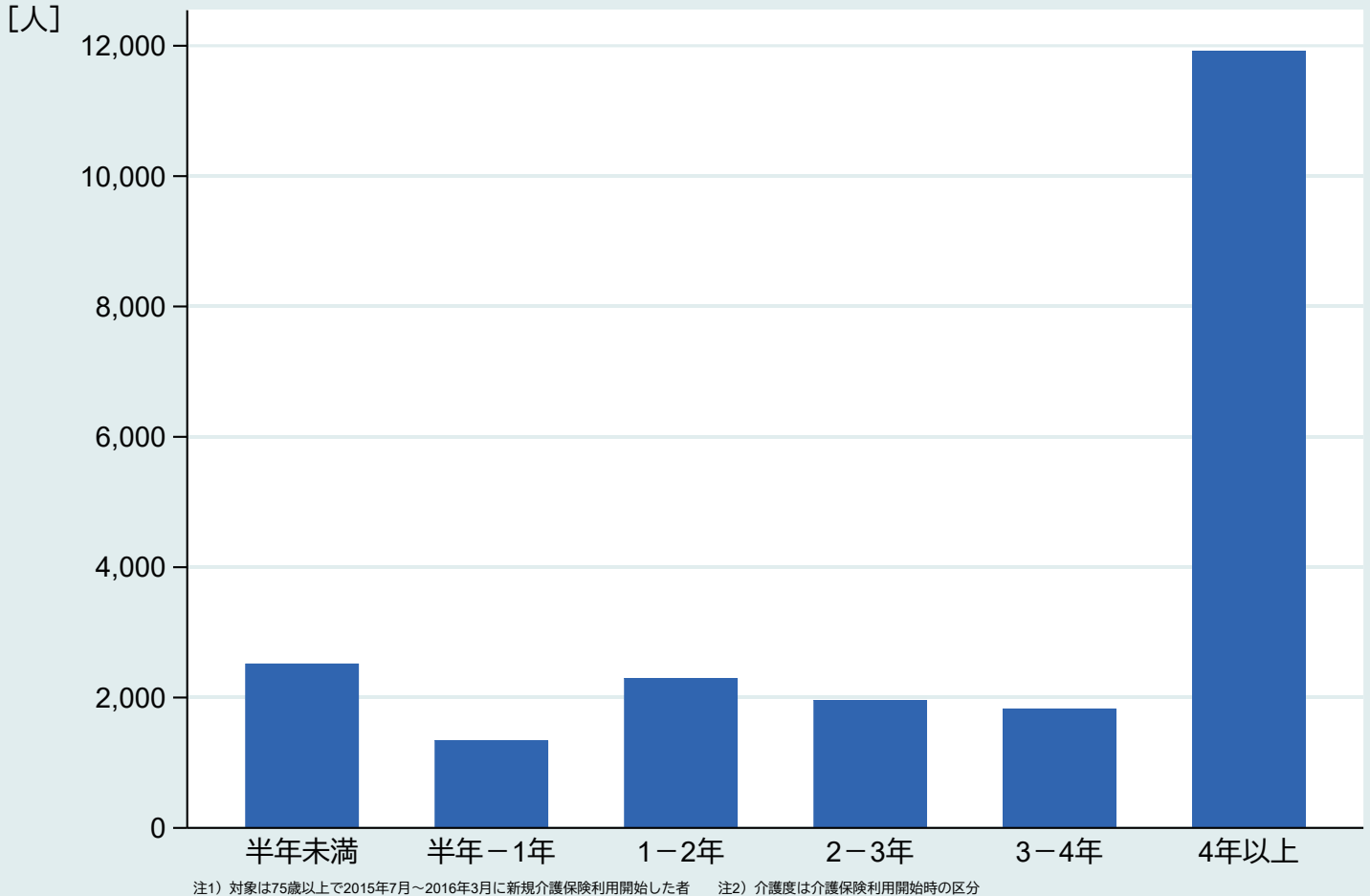

## 11-2. 新規介護保険利用者数（県全体）【性別・年齢階級別・死亡までの期間別】

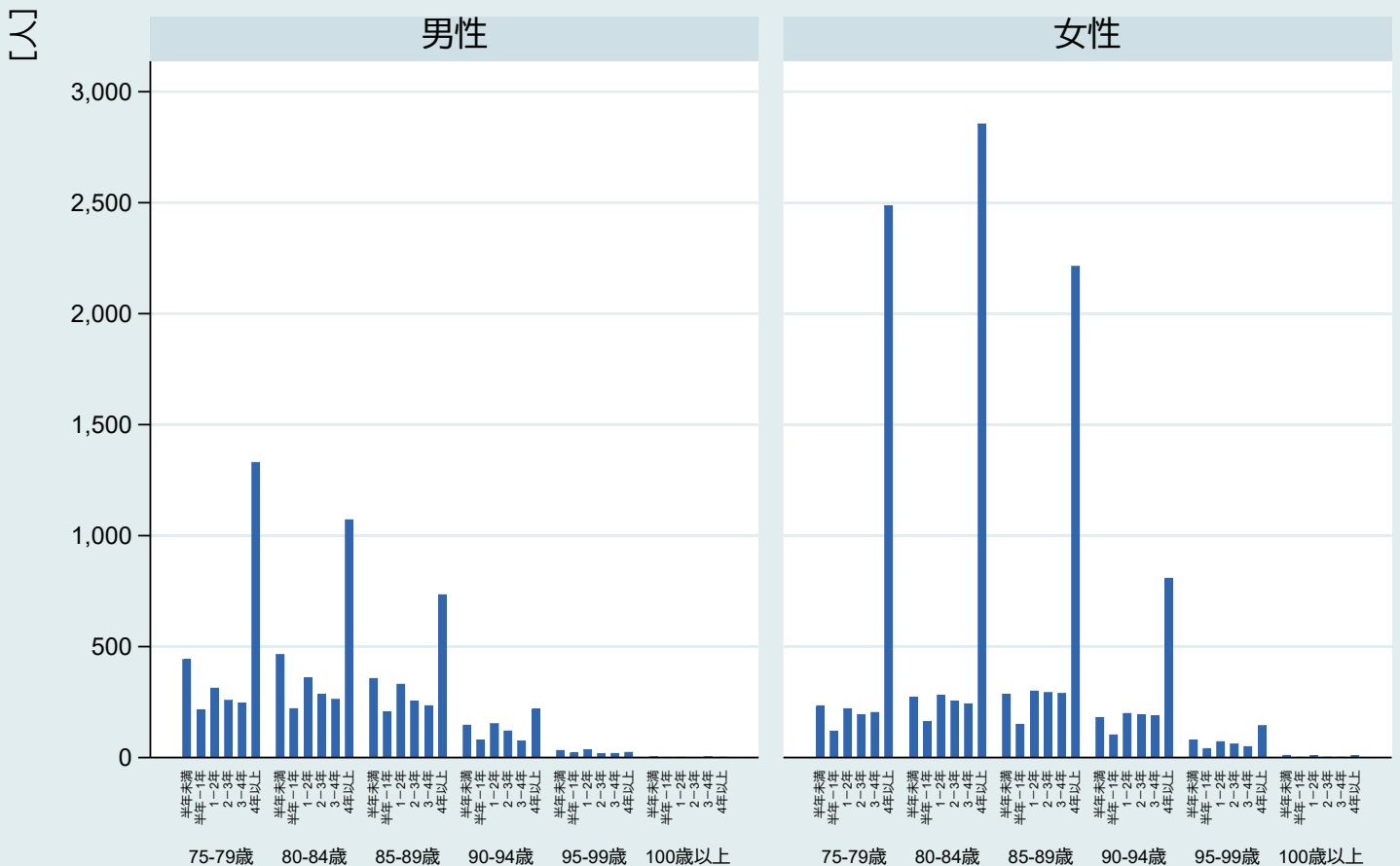

## 11-2. 新規介護保険利用者数（県全体）【性別・介護度別・死亡までの期間別】

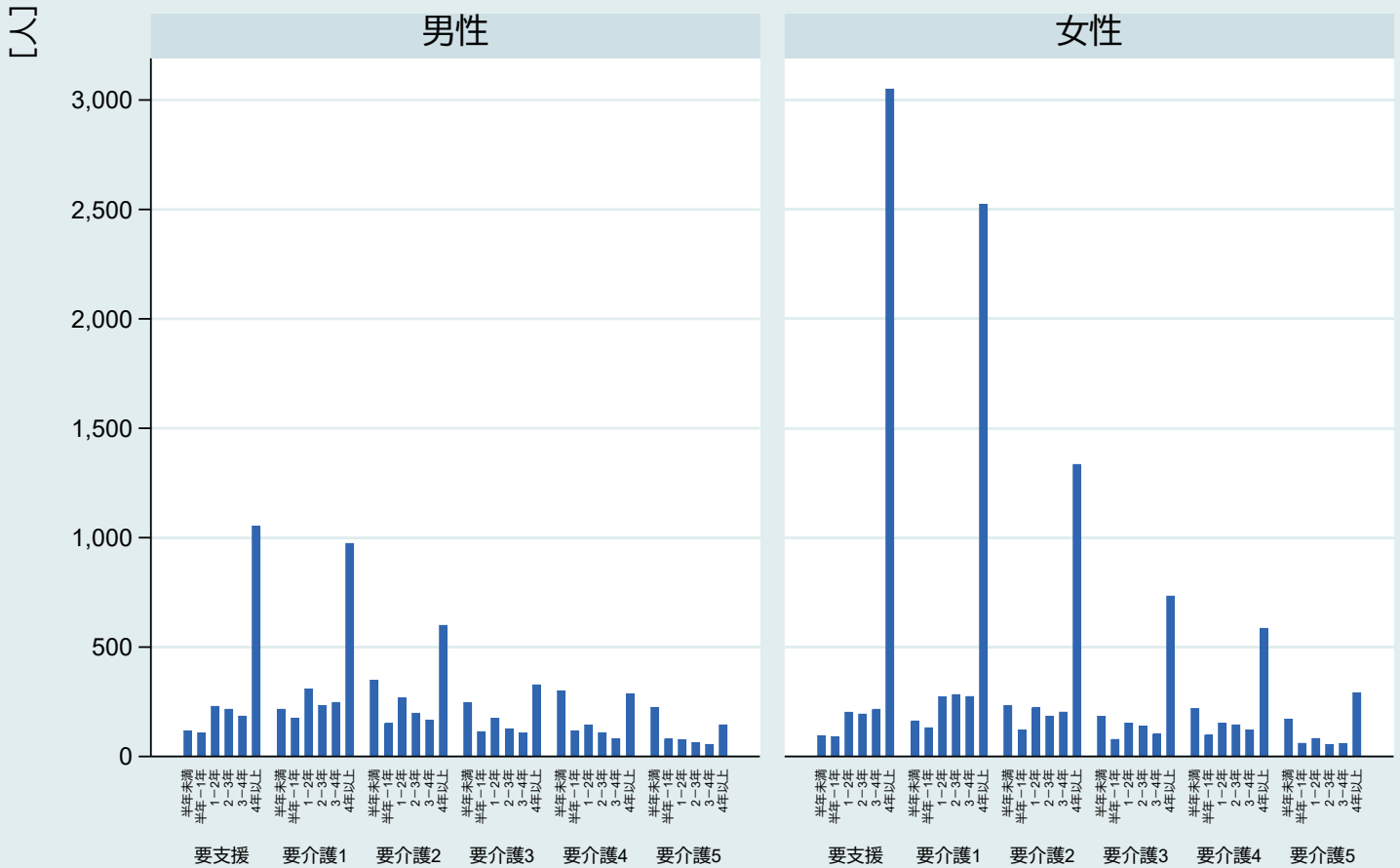

注1) 対象は75歳以上で2015年7月～2016年3月に新規介護保険利用開始した者 注2) 介護度は介護保険利用開始時の区分

### 11-2-1. 新規介護保険利用者数【市町村別1・性別・年齢階級別・死亡までの期間別】 千葉医療圏

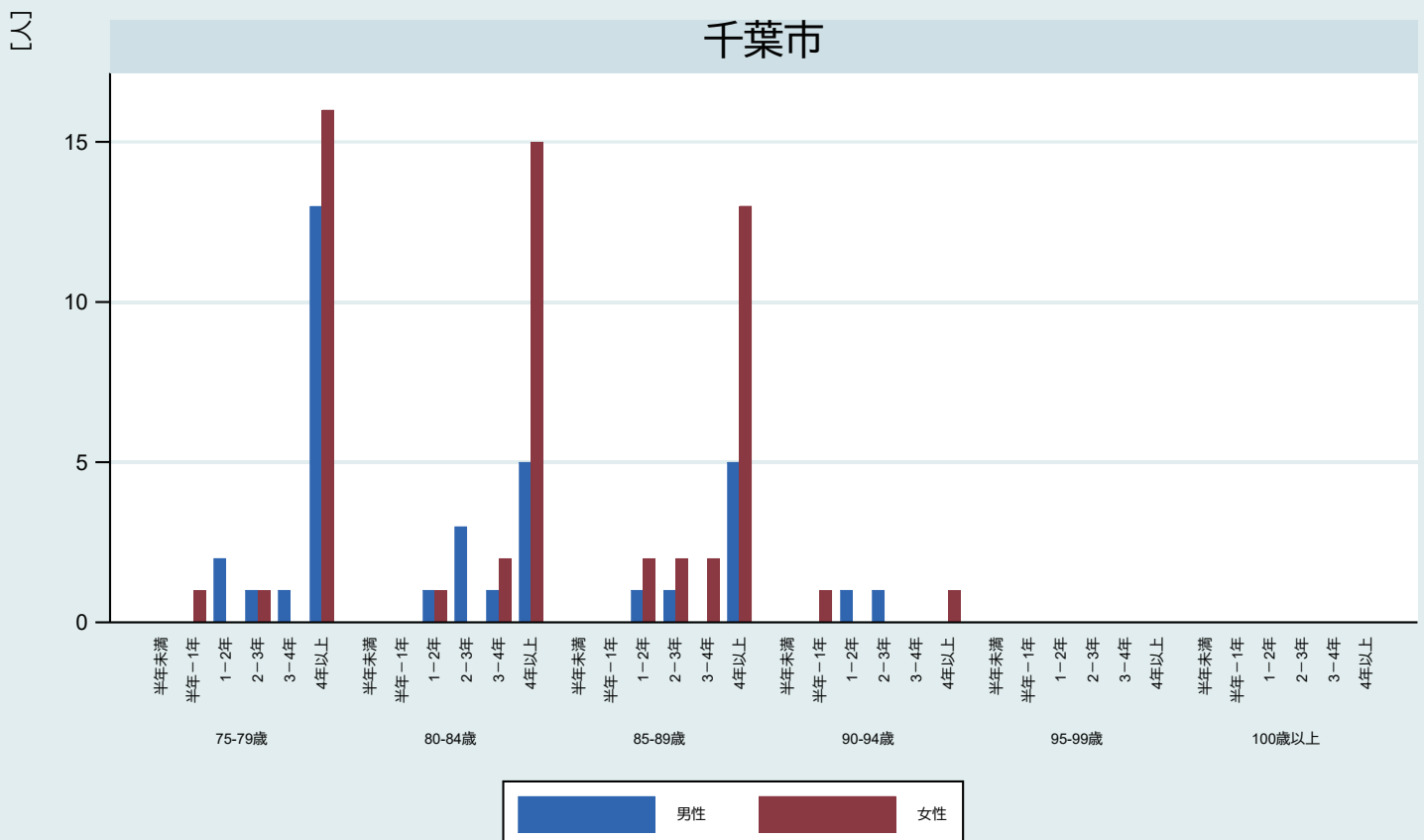

注1) 対象は75歳以上で2015年7月～2016年3月に新規介護保険利用開始した者 注2) 介護度は介護保険利用開始時の区分

# 11-2-1. 新規介護保険利用者数【市町村別2・性別・年齢階級別・死亡までの期間別】 東葛南部医療圏

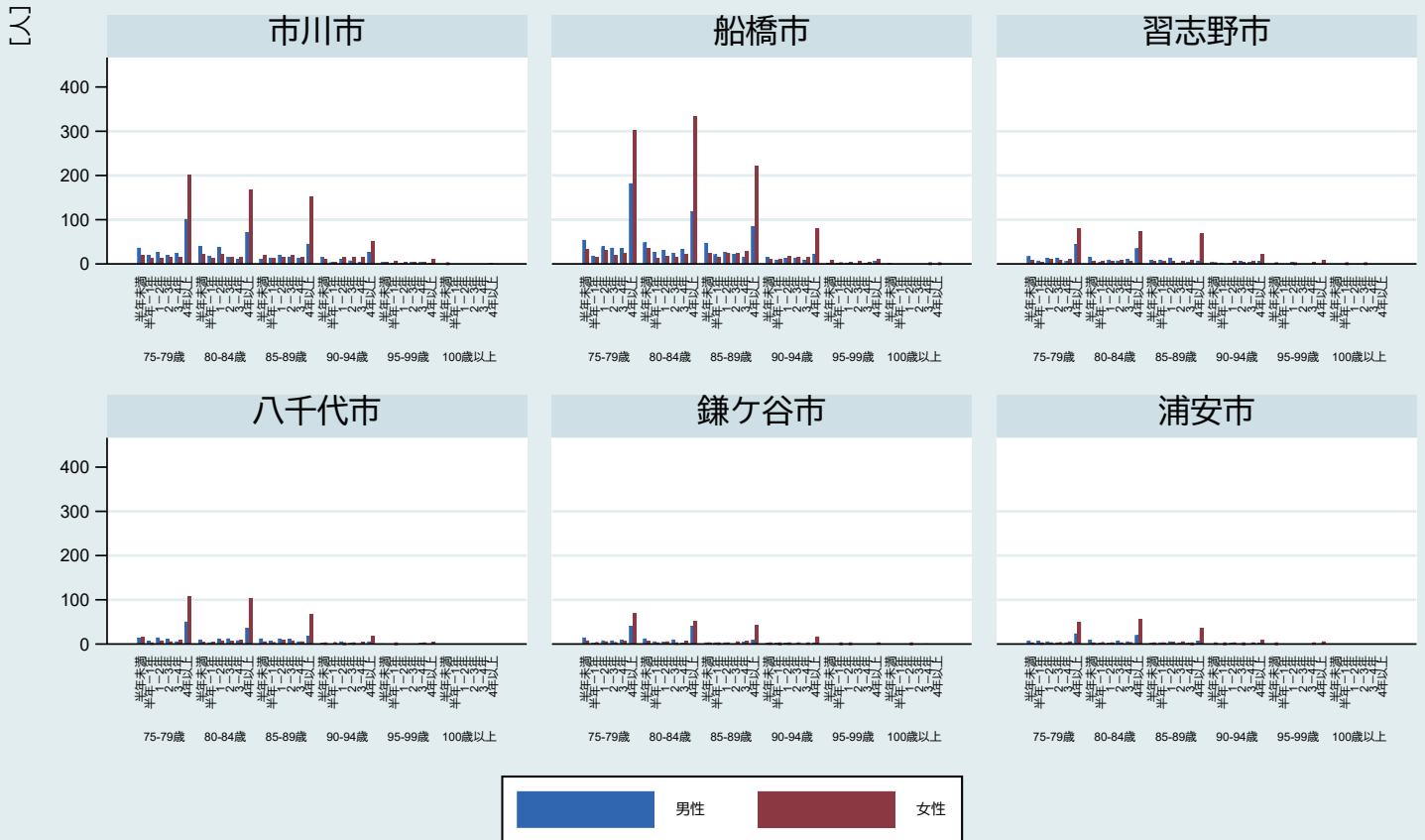

注1) 対象は75歳以上で2015年7月～2016年3月に新規介護保険利用開始した者 注2) 介護度は介護保険利用開始時の区分

# 11-2-1. 新規介護保険利用者数【市町村別3・性別・年齢階級別・死亡までの期間別】 東葛北部医療圏

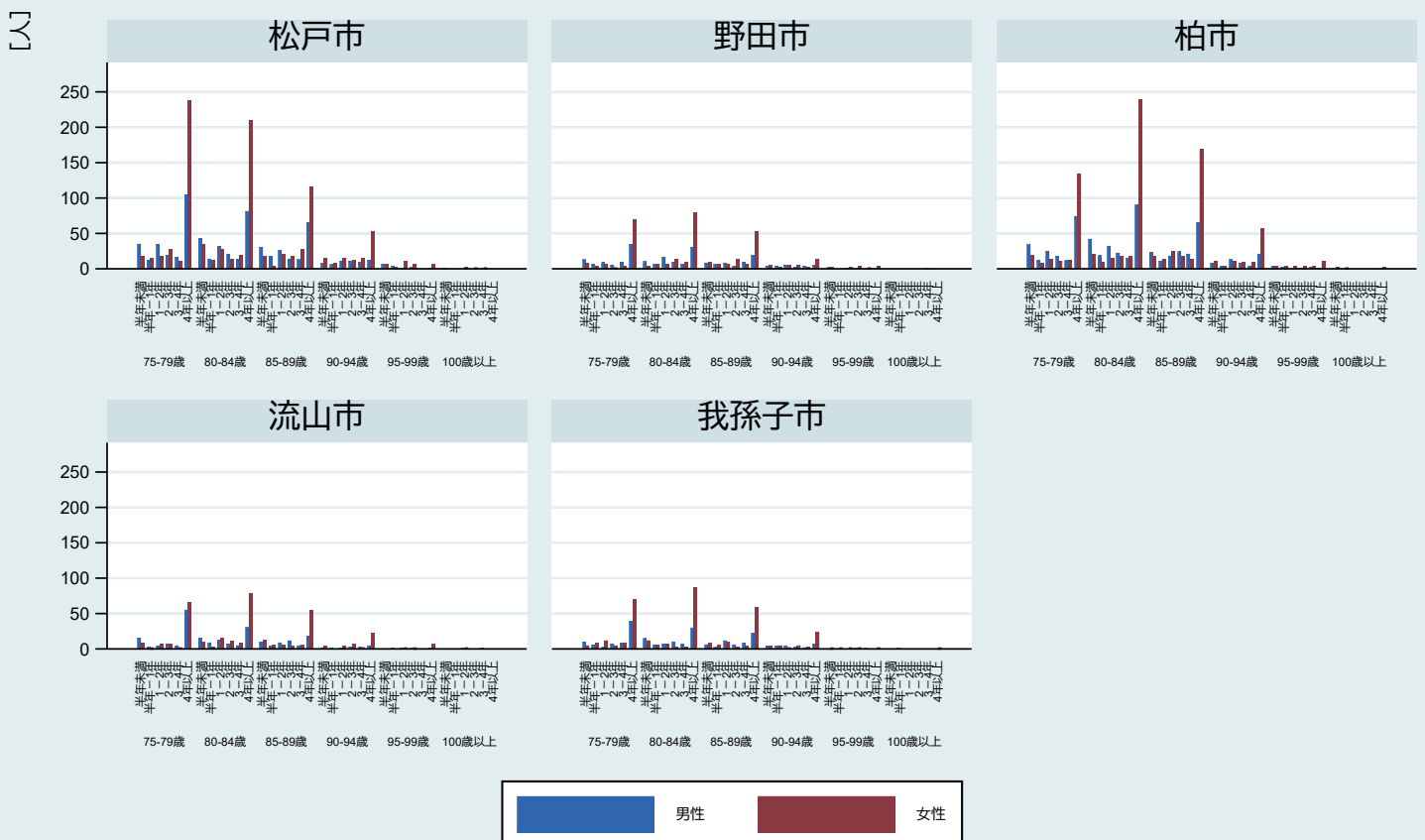

注1) 対象は75歳以上で2015年7月～2016年3月に新規介護保険利用開始した者 注2) 介護度は介護保険利用開始時の区分

# 11-2-1. 新規介護保険利用者数【市町村別4・性別・年齢階級別・死亡までの期間別】 印旛医療圏



注1) 対象は75歳以上で2015年7月～2016年3月に新規介護保険利用開始した者 注2) 介護度は介護保険利用開始時の区分

# 11-2-1. 新規介護保険利用者数【市町村別5・性別・年齢階級別・死亡までの期間別】 香取海匠医療圏



注1) 対象は75歳以上で2015年7月～2016年3月に新規介護保険利用開始した者 注2) 介護度は介護保険利用開始時の区分



# 11-2-1. 新規介護保険利用者数【市町村別6・性別・年齢階級別・死亡までの期間別】 山武長生夷隅医療圏-1



注1) 対象は75歳以上で2015年7月～2016年3月に新規介護保険利用開始した者 注2) 介護度は介護保険利用開始時の区分

# 11-2-1. 新規介護保険利用者数【市町村別7・性別・年齢階級別・死亡までの期間別】 山武長生夷隅医療圏-2



注1) 対象は75歳以上で2015年7月～2016年3月に新規介護保険利用開始した者 注2) 介護度は介護保険利用開始時の区分

# 11-2-1. 新規介護保険利用者数【市町村別8・性別・年齢階級別・死亡までの期間別】 安房医療圏

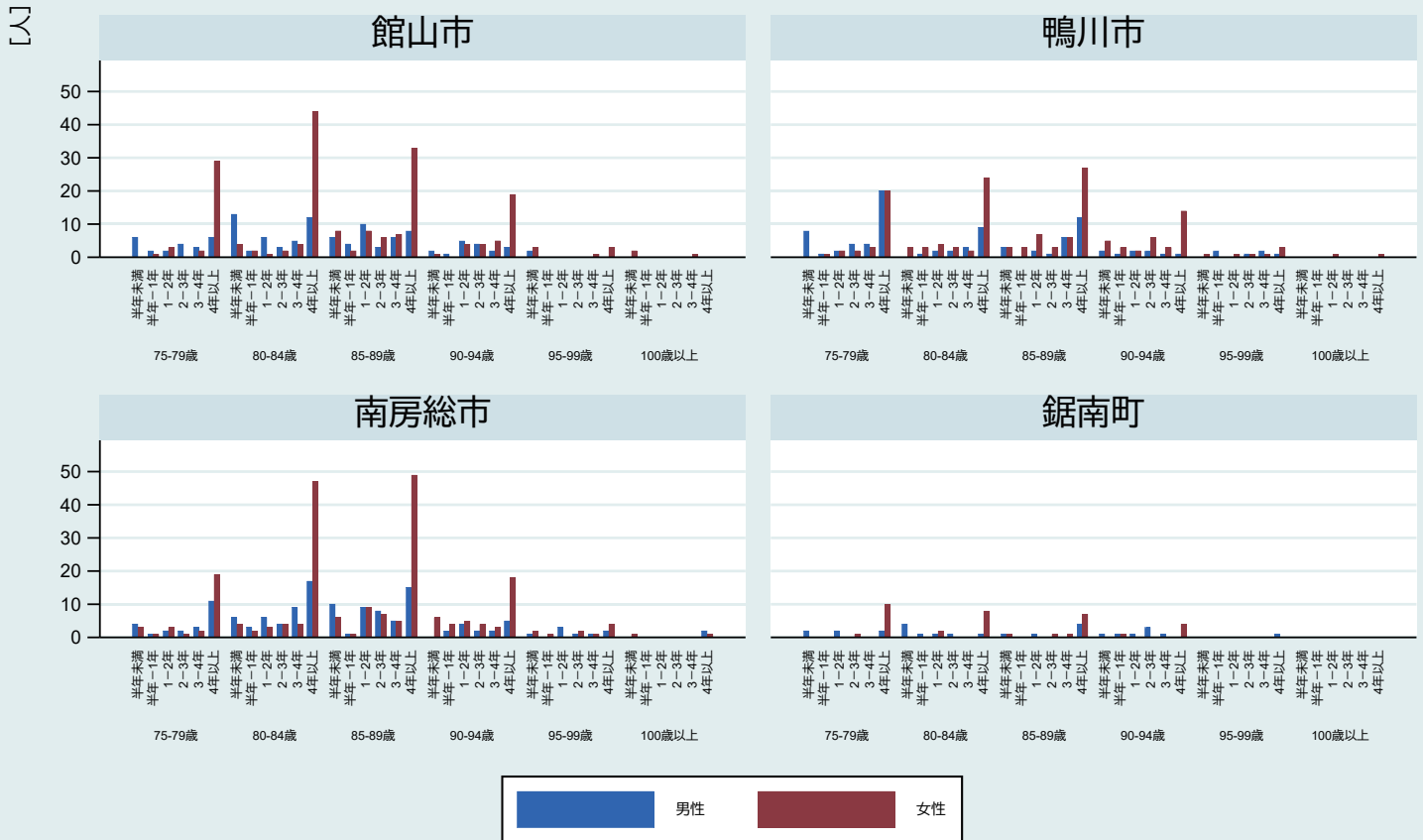

注1) 対象は75歳以上で2015年7月～2016年3月に新規介護保険利用開始した者 注2) 介護度は介護保険利用開始時の区分

# 11-2-1. 新規介護保険利用者数【市町村別9・性別・年齢階級別・死亡までの期間別】 君津医療圏

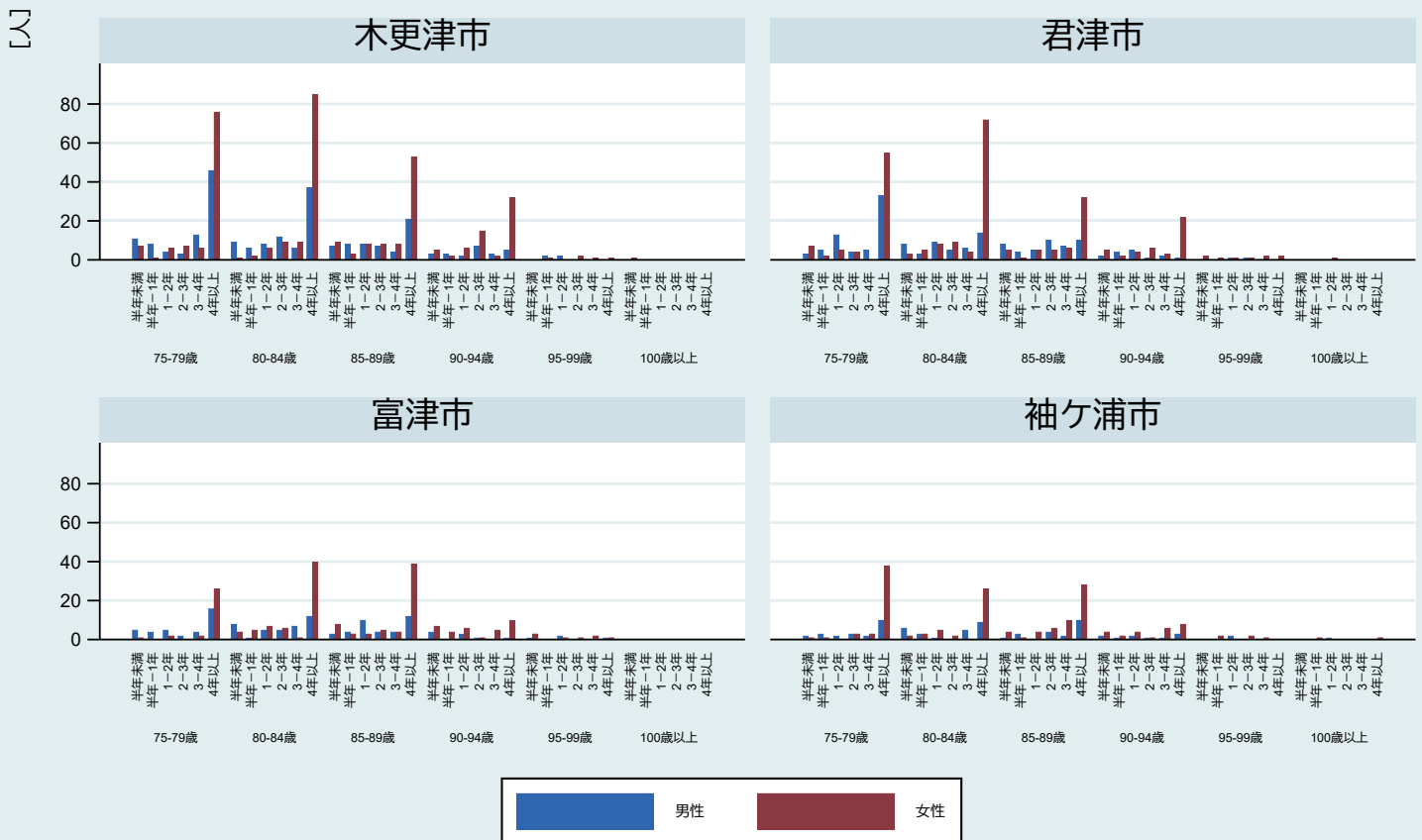

注1) 対象は75歳以上で2015年7月～2016年3月に新規介護保険利用開始した者 注2) 介護度は介護保険利用開始時の区分

# 11-2-1. 新規介護保険利用者数【市町村別10・性別・年齢階級別・死亡までの期間別】

## 市原医療圏

### 市原市

〔人〕

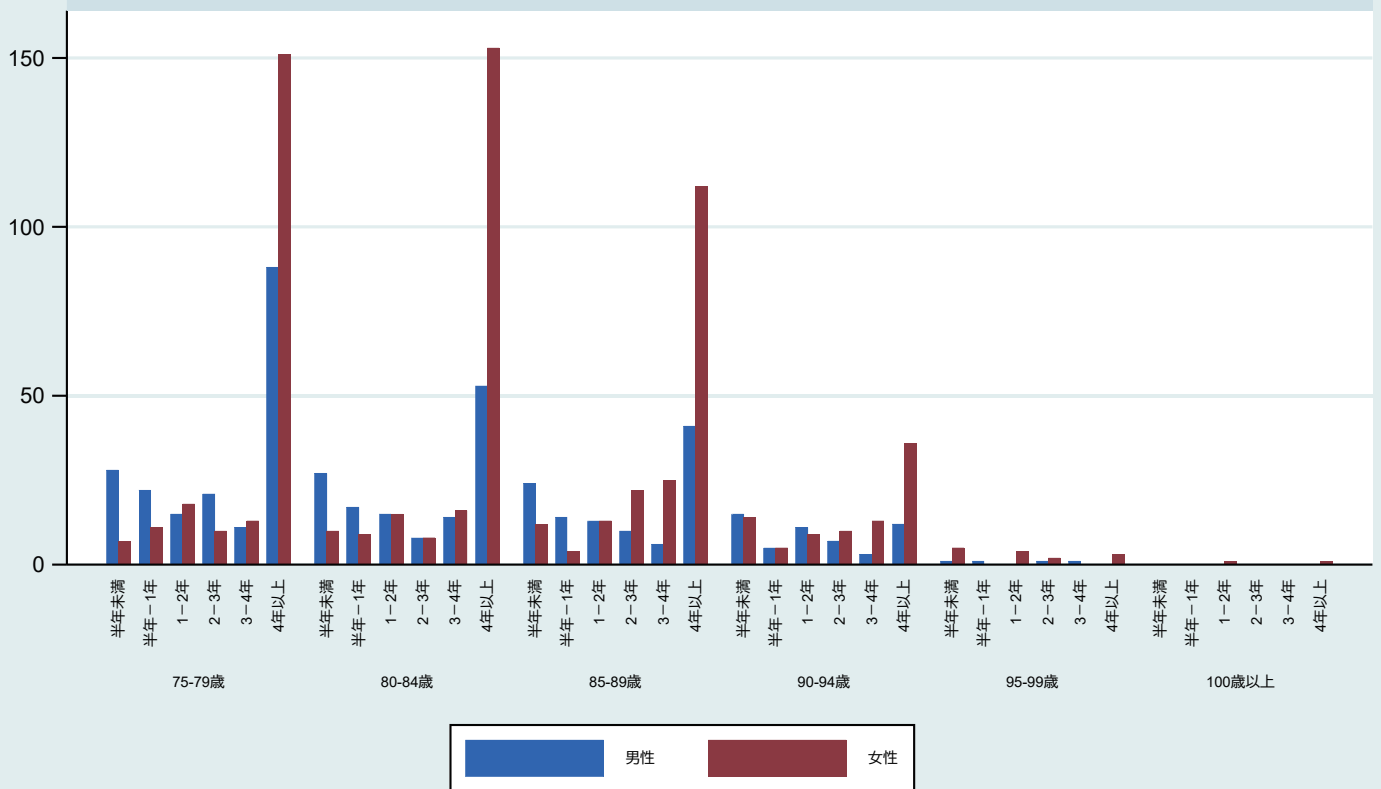

注1) 対象は75歳以上で2015年7月～2016年3月に新規介護保険利用開始した者 注2) 介護度は介護保険利用開始時の区分

# 11-2-1. 新規介護保険利用者数【2次医療圏別1・性別・年齢階級別・死亡までの期間別】

〔人〕

### 千葉

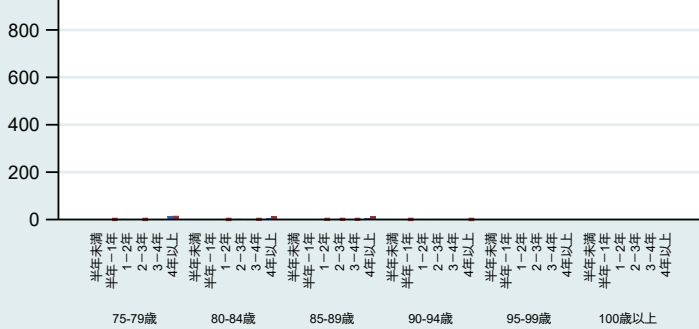

### 東葛飾南部

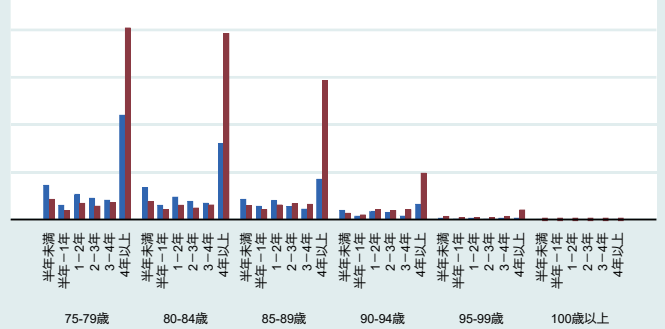

### 東葛飾北部

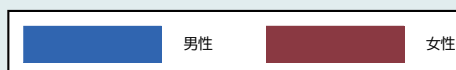
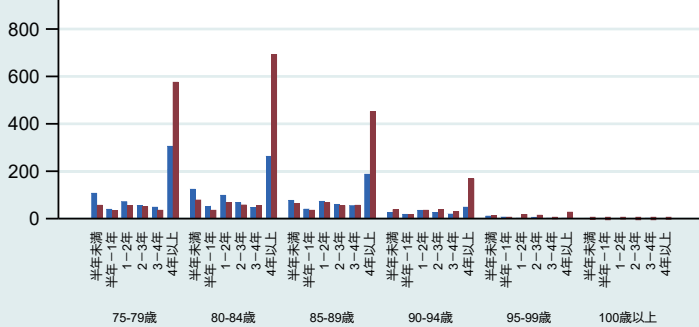

注1) 対象は75歳以上で2015年7月～2016年3月に新規介護保険利用開始した者 注2) 介護度は介護保険利用開始時の区分

# 11-2-1. 新規介護保険利用者数【2次医療圏別2・性別・年齢階級別・死亡までの期間別】

[人]

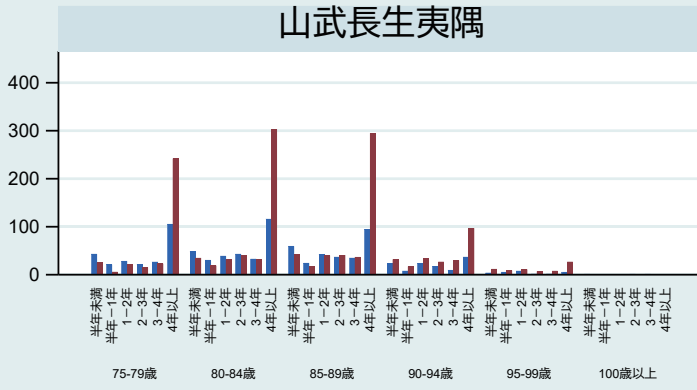
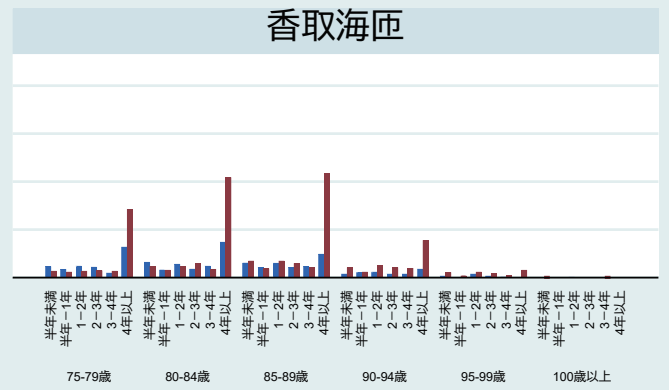
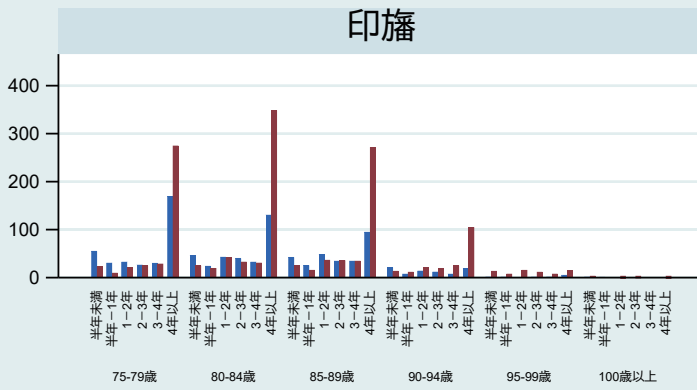

注1) 対象は75歳以上で2015年7月～2016年3月に新規介護保険利用開始した者 注2) 介護度は介護保険利用開始時の区分

# 11-2-1. 新規介護保険利用者数【2次医療圏別3・性別・年齢階級別・死亡までの期間別】

[人]

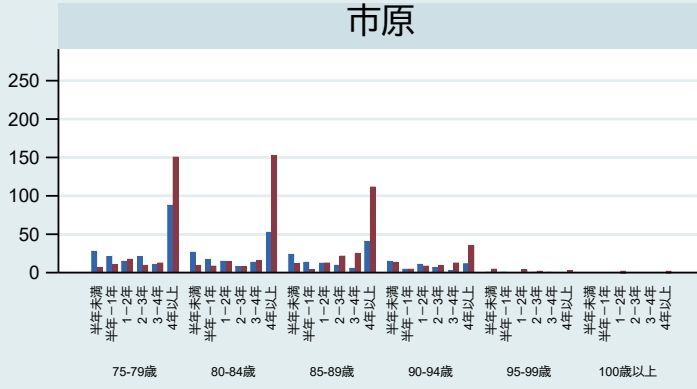
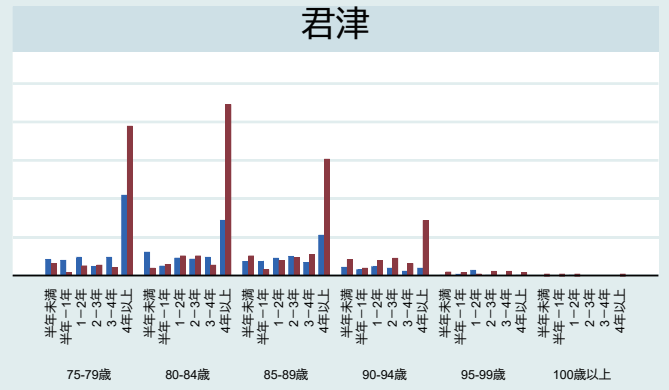
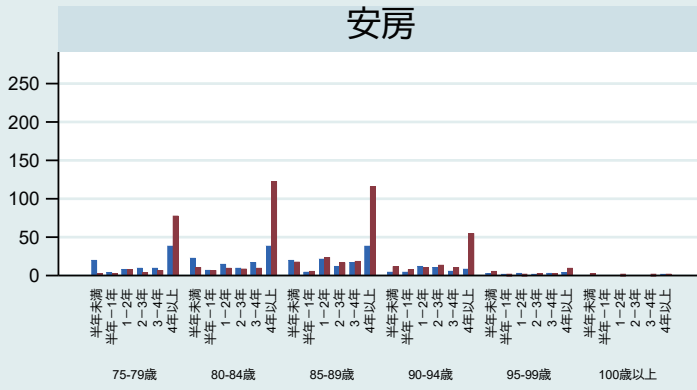

注1) 対象は75歳以上で2015年7月～2016年3月に新規介護保険利用開始した者 注2) 介護度は介護保険利用開始時の区分

# 11-2-1. 新規介護保険利用者数【保健所圏域別1・性別・年齢階級別・死亡までの期間別】

〔人〕

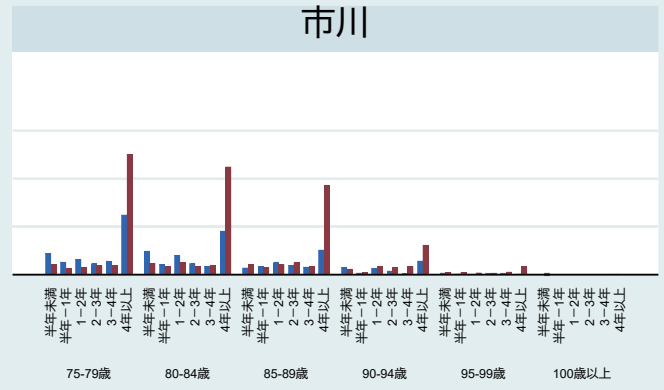
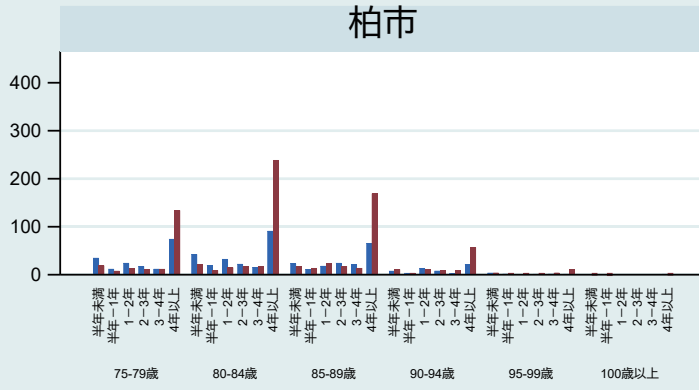
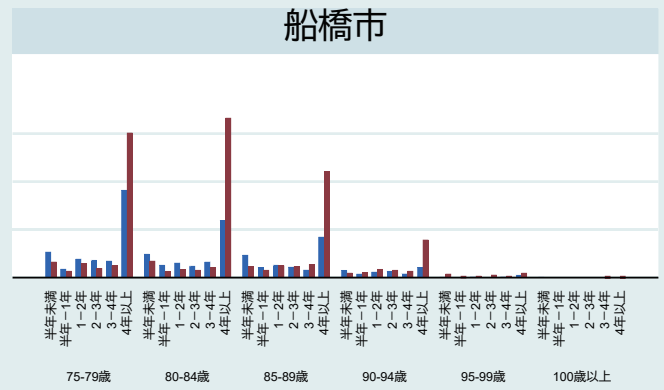
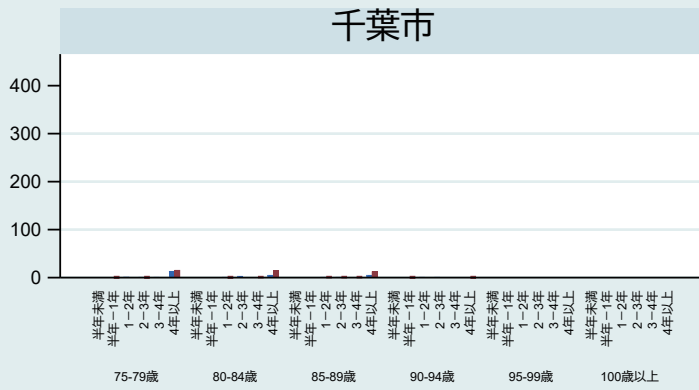

注1) 対象は75歳以上で2015年7月～2016年3月に新規介護保険利用開始した者 注2) 介護度は介護保険利用開始時の区分

# 11-2-1. 新規介護保険利用者数【保健所圏域別2・性別・年齢階級別・死亡までの期間別】

〔人〕

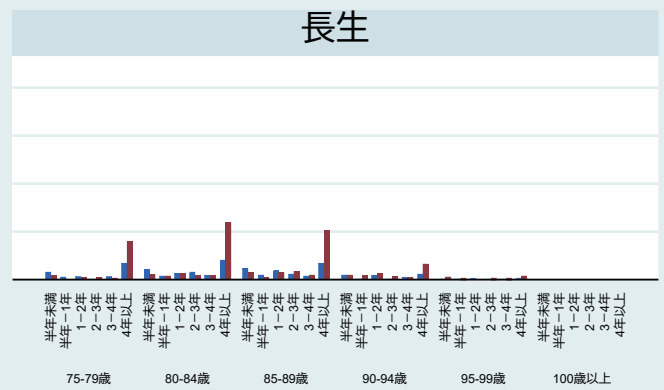
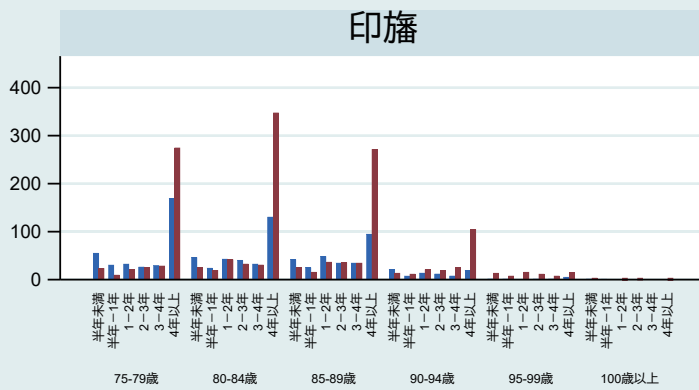
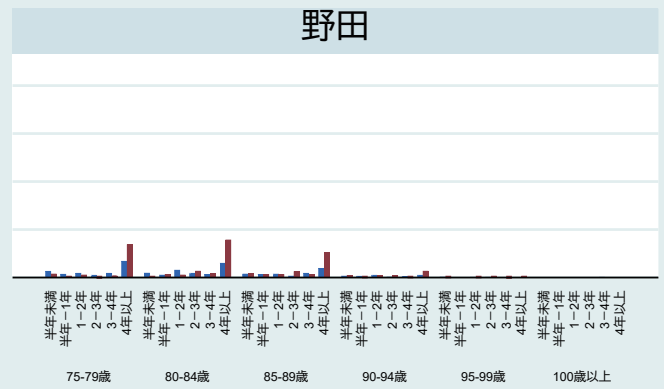
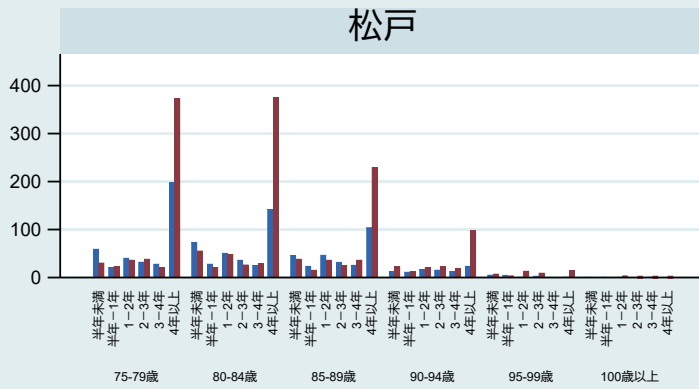

注1) 対象は75歳以上で2015年7月～2016年3月に新規介護保険利用開始した者 注2) 介護度は介護保険利用開始時の区分

# 11-2-1. 新規介護保険利用者数【保健所圏域別3・性別・年齢階級別・死亡までの期間別】

[人]

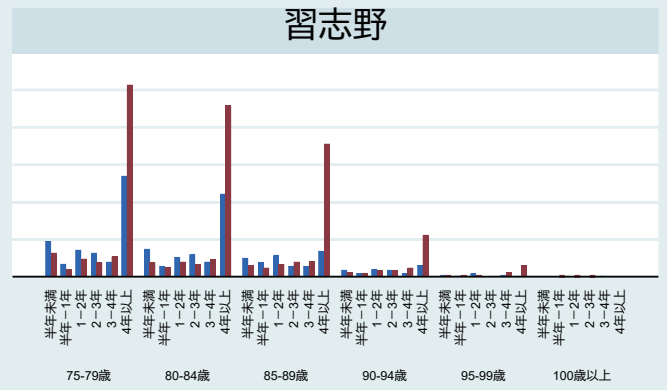
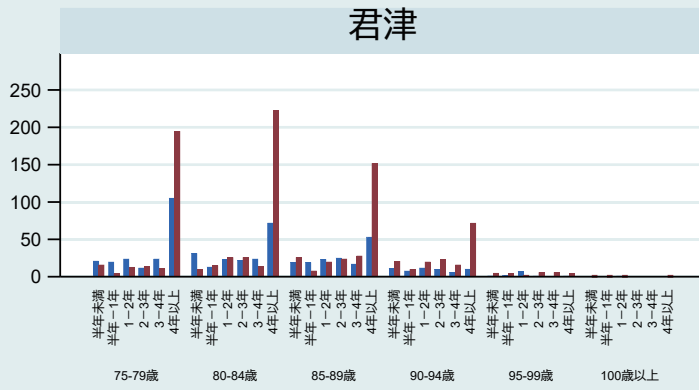
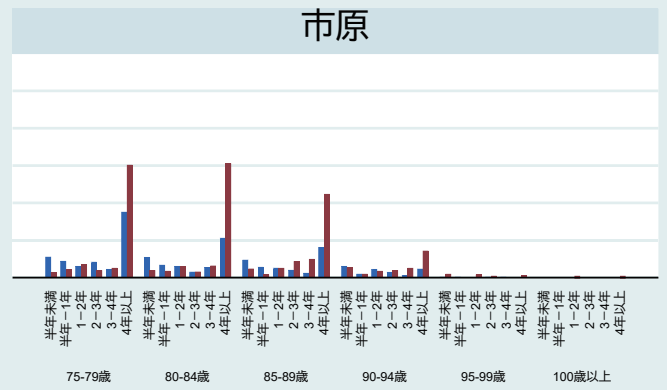
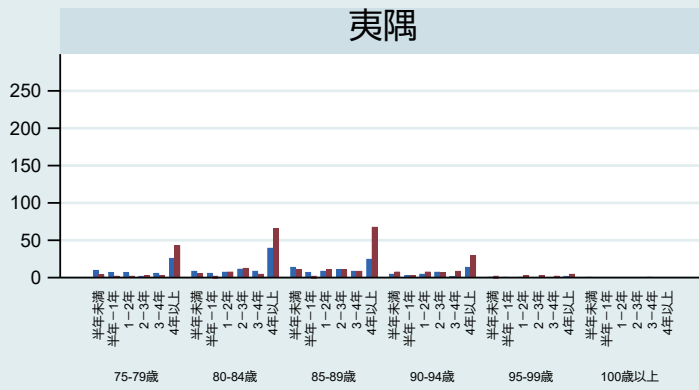

注1) 対象は75歳以上で2015年7月～2016年3月に新規介護保険利用開始した者 注2) 介護度は介護保険利用開始時の区分

# 11-2-1. 新規介護保険利用者数【保健所圏域別4・性別・年齢階級別・死亡までの期間別】

[人]

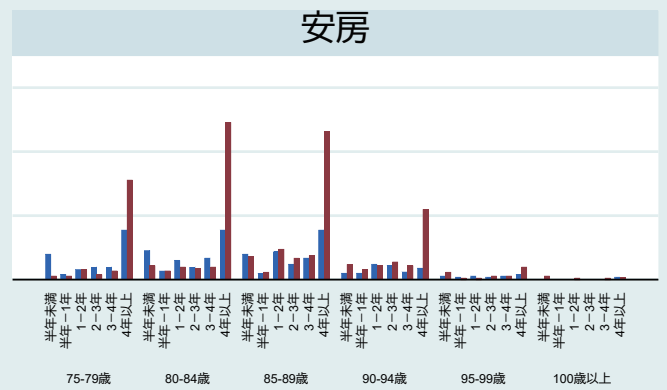
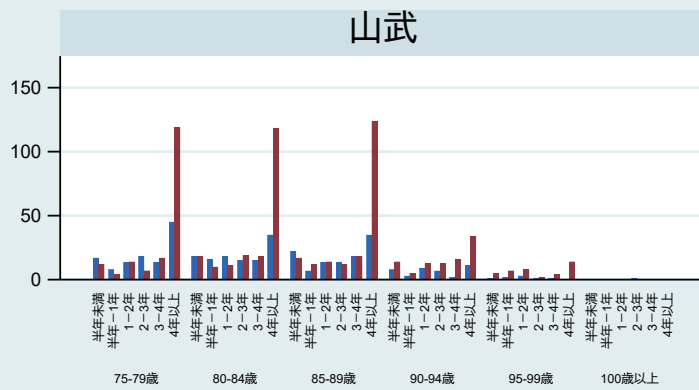
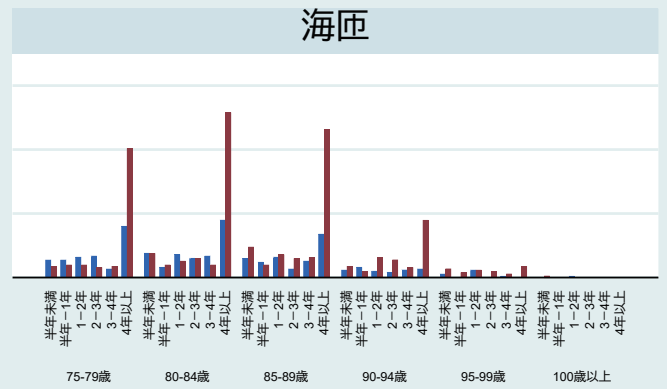
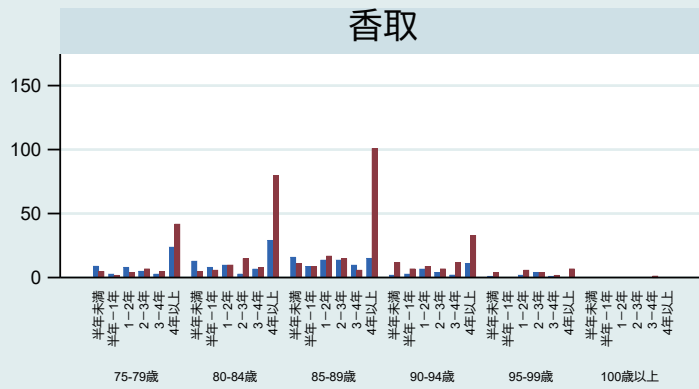

注1) 対象は75歳以上で2015年7月～2016年3月に新規介護保険利用開始した者 注2) 介護度は介護保険利用開始時の区分

## 11-2-2. 新規介護保険利用者数【市町村別1・介護度別・死亡までの期間別】 千葉医療圏

### 千葉市

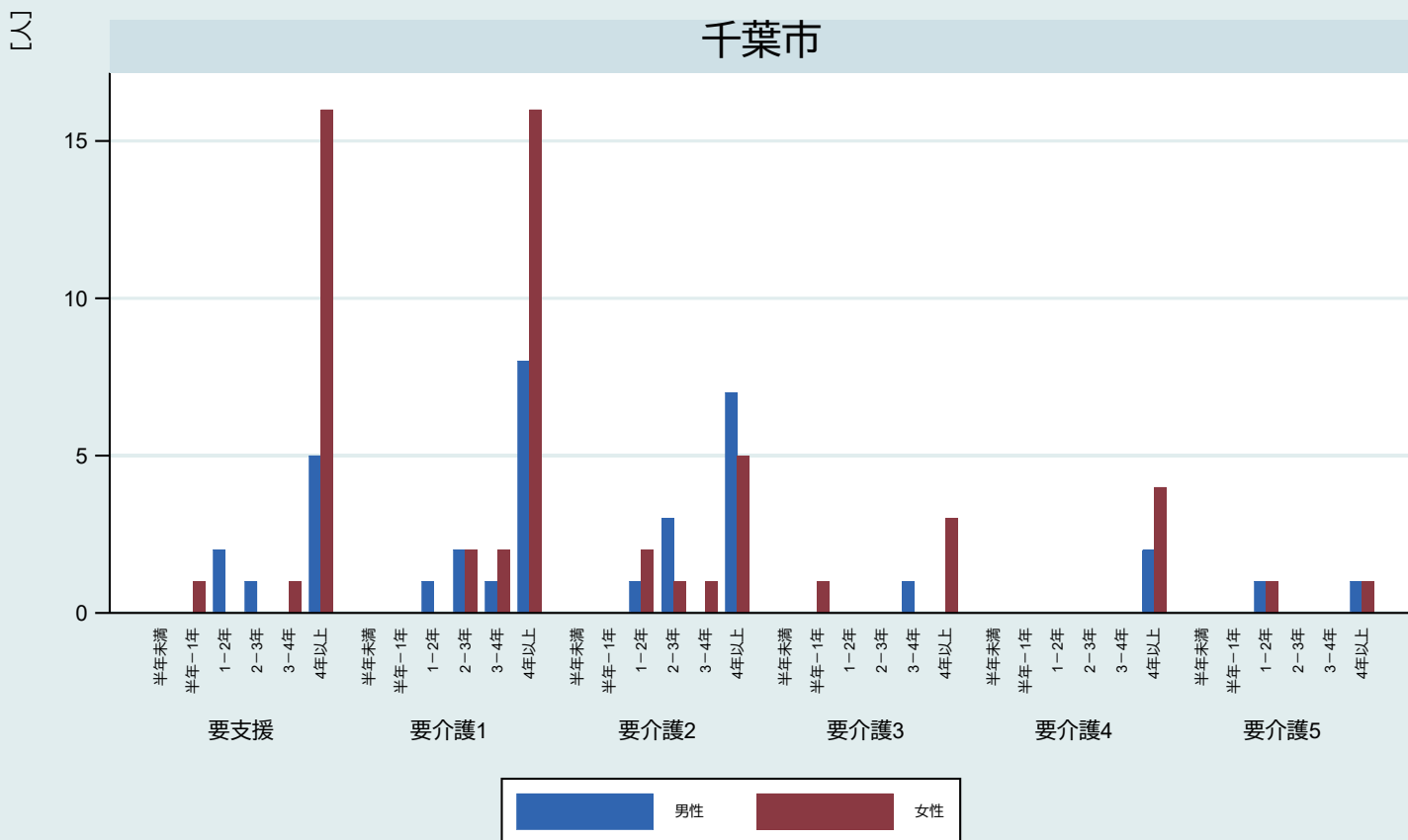

注1) 対象は75歳以上で2015年7月～2016年3月に新規介護保険利用開始した者 注2) 介護度は介護保険利用開始時の区分

## 11-2-2. 新規介護保険利用者数【市町村別2・介護度別・死亡までの期間別】 東葛南部医療圏

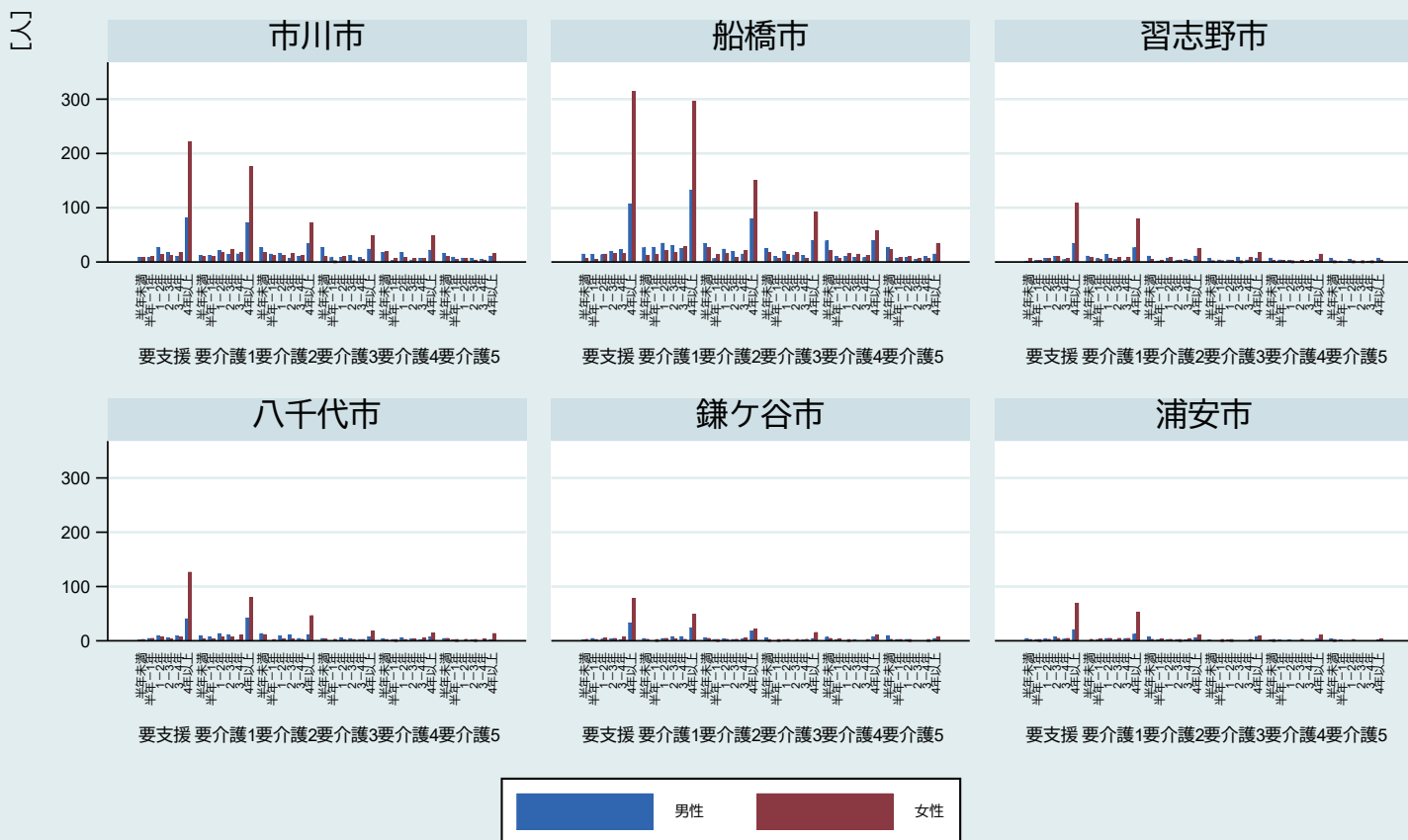

注1) 対象は75歳以上で2015年7月～2016年3月に新規介護保険利用開始した者 注2) 介護度は介護保険利用開始時の区分

## 11-2-2. 新規介護保険利用者数【市町村別3・介護度別・死亡までの期間別】 東葛北部医療圏

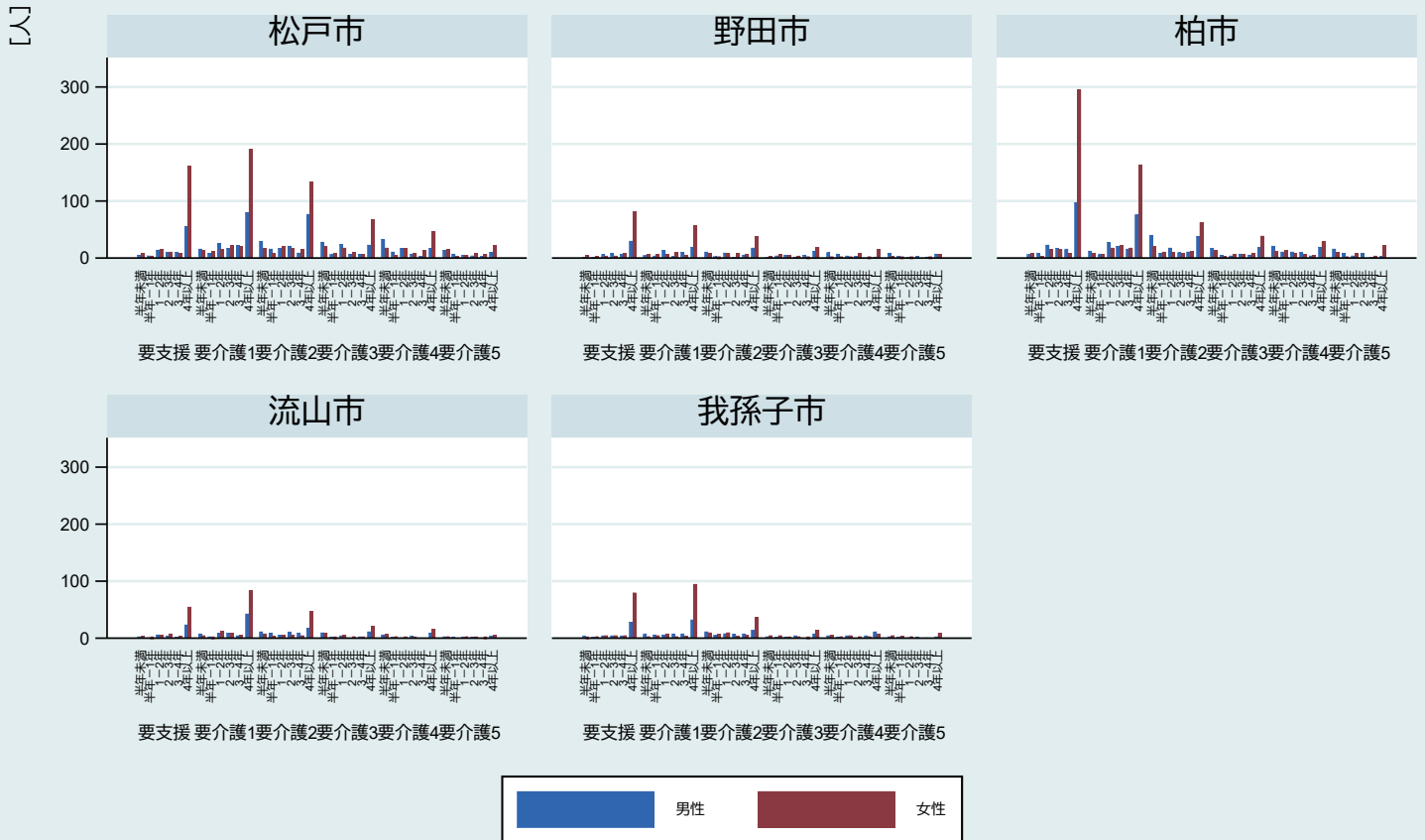

注1) 対象は75歳以上で2015年7月～2016年3月に新規介護保険利用開始した者 注2) 介護度は介護保険利用開始時の区分

## 11-2-2. 新規介護保険利用者数【市町村別4・介護度別・死亡までの期間別】 印旛医療圏

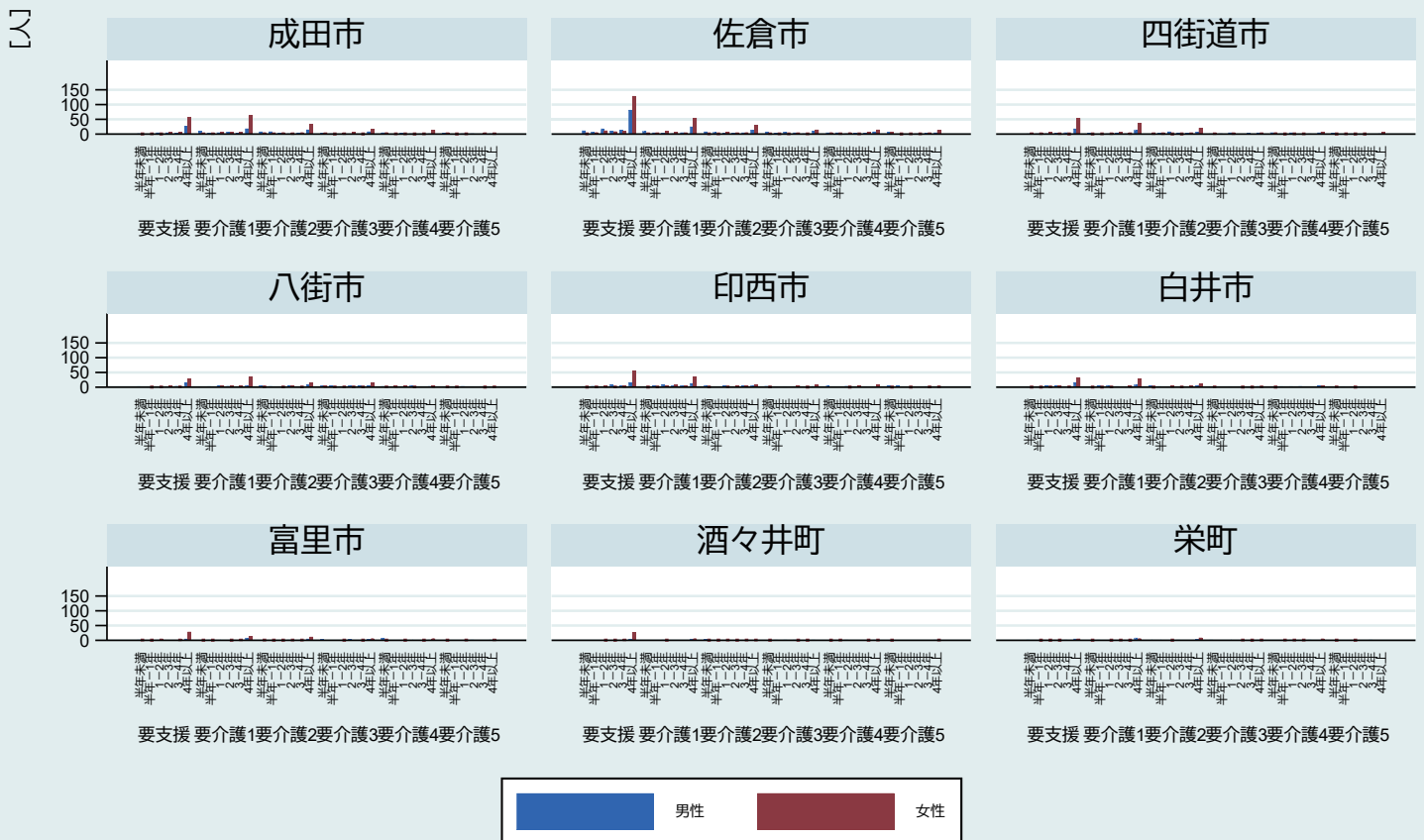

注1) 対象は75歳以上で2015年7月～2016年3月に新規介護保険利用開始した者 注2) 介護度は介護保険利用開始時の区分



## 11-2-2. 新規介護保険利用者数【市町村別5・介護度別・死亡までの期間別】 香取海匠医療圏

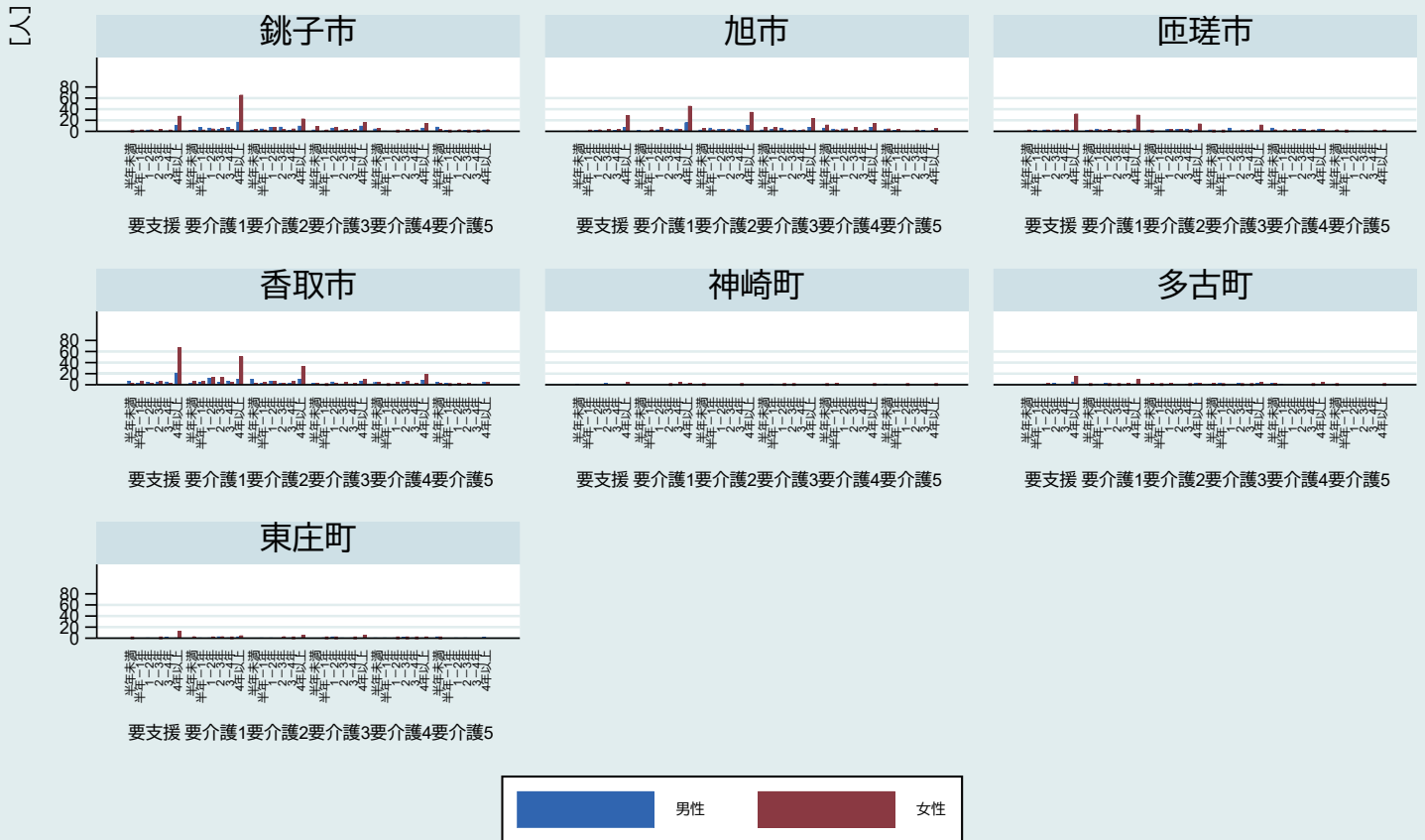

注1) 対象は75歳以上で2015年7月～2016年3月に新規介護保険利用開始した者 注2) 介護度は介護保険利用開始時の区分

## 11-2-2. 新規介護保険利用者数【市町村別6・介護度別・死亡までの期間別】 山武長生夷隅医療圏-1

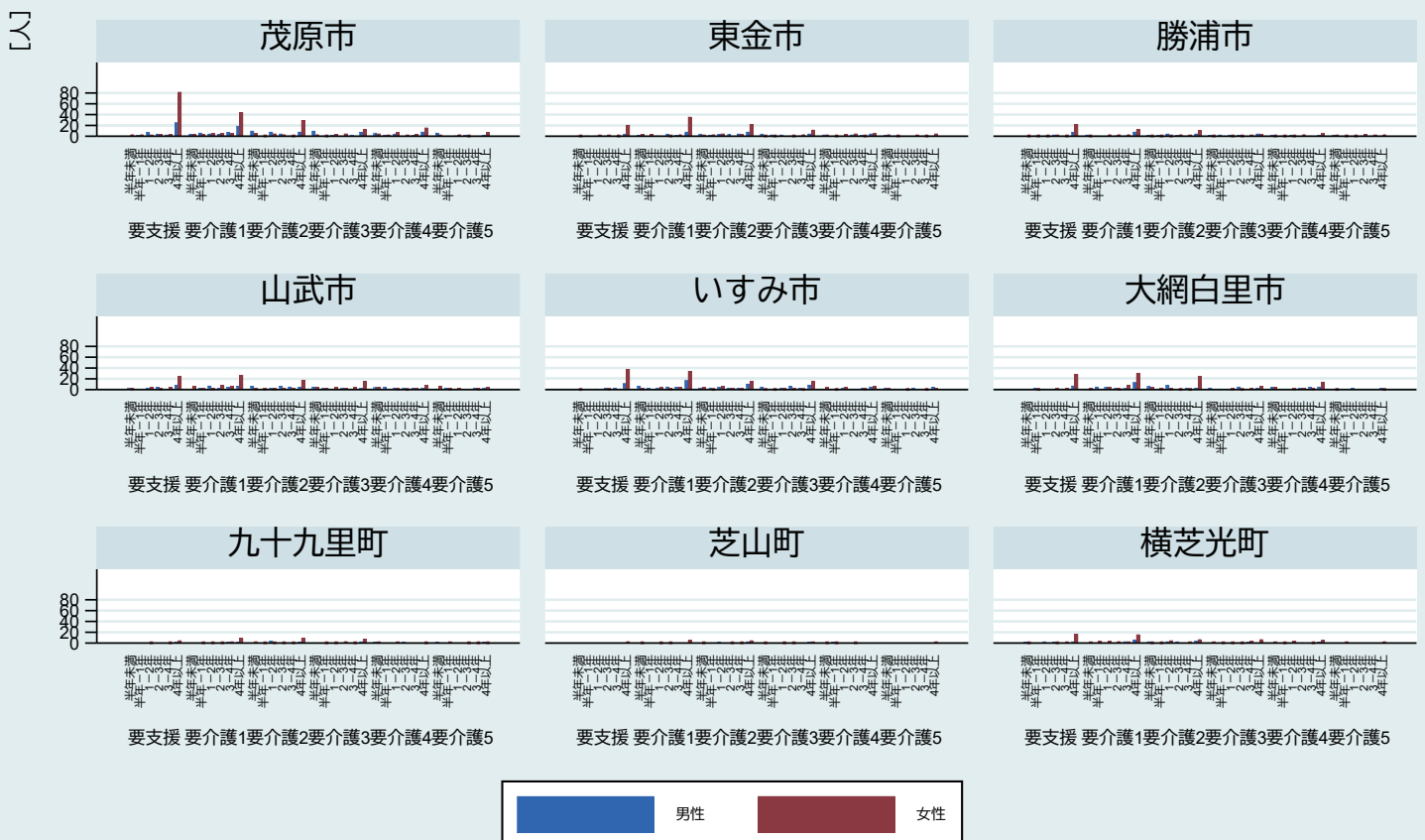

注1) 対象は75歳以上で2015年7月～2016年3月に新規介護保険利用開始した者 注2) 介護度は介護保険利用開始時の区分

## 11-2-2. 新規介護保険利用者数【市町村別7・介護度別・死亡までの期間別】 山武長生夷隅医療圏-2



注1) 対象は75歳以上で2015年7月～2016年3月に新規介護保険利用開始した者 注2) 介護度は介護保険利用開始時の区分

## 11-2-2. 新規介護保険利用者数【市町村別8・介護度別・死亡までの期間別】 安房医療圏

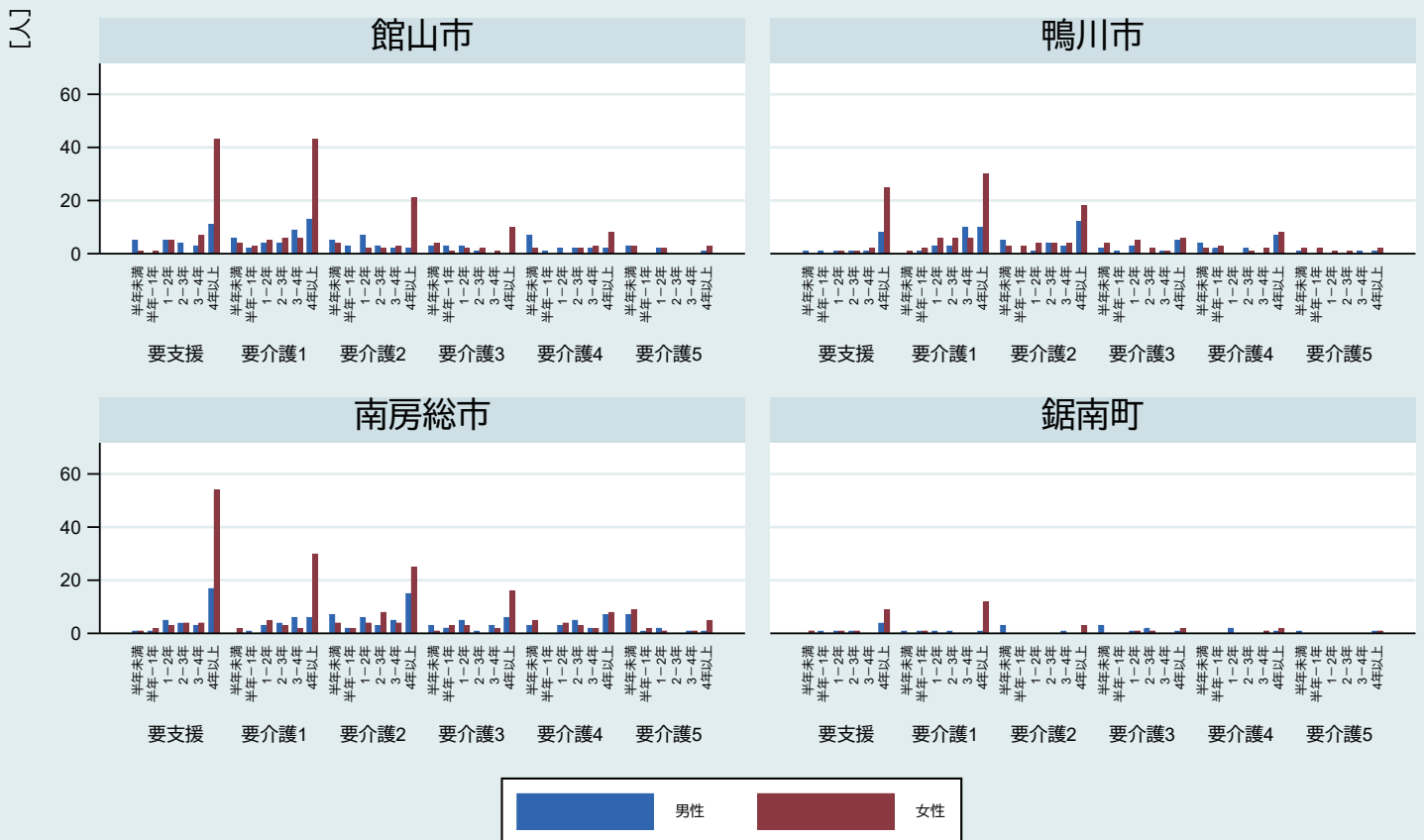

注1) 対象は75歳以上で2015年7月～2016年3月に新規介護保険利用開始した者 注2) 介護度は介護保険利用開始時の区分

## 11-2-2. 新規介護保険利用者数【市町村別9・介護度別・死亡までの期間別】 君津医療圏

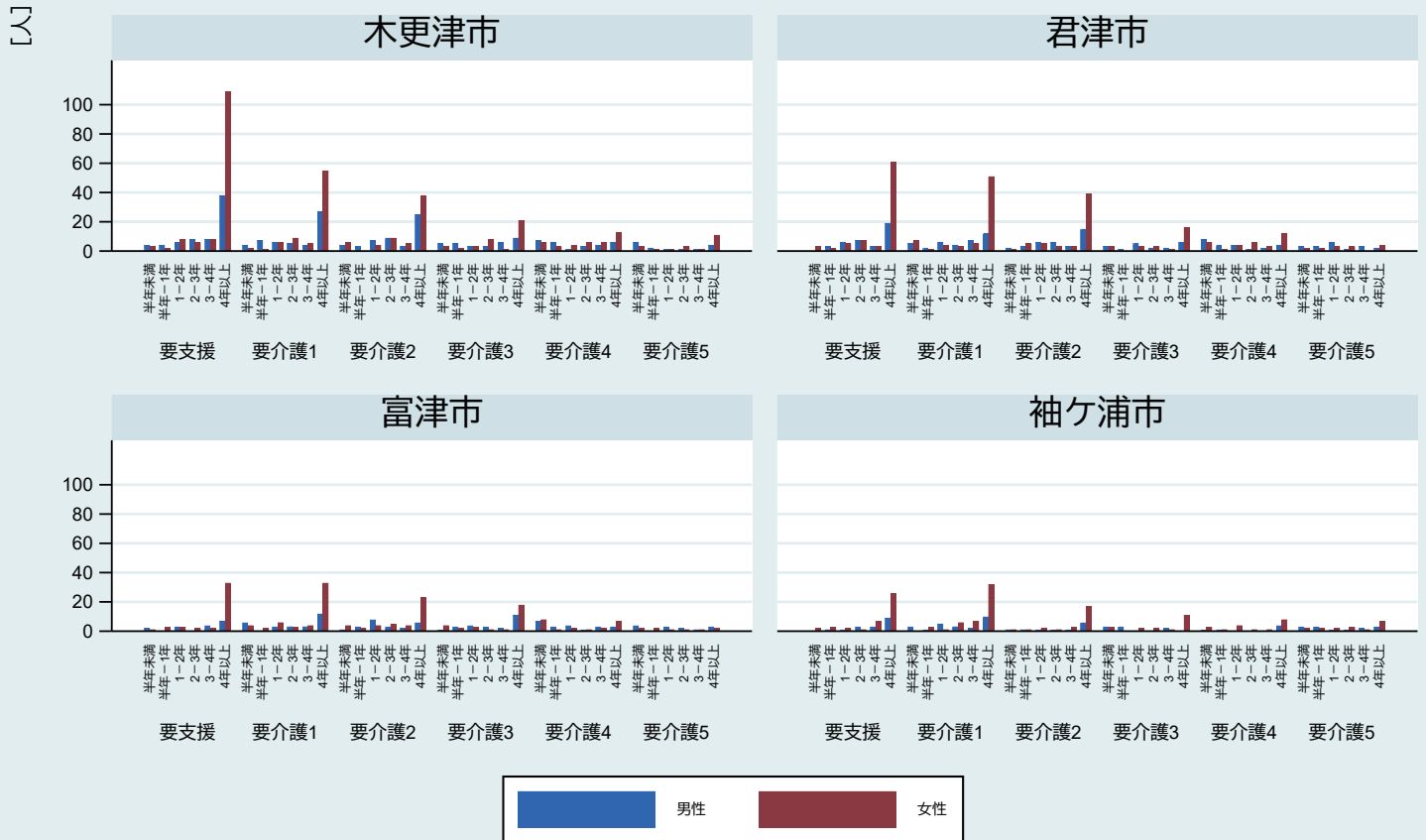

注1) 対象は75歳以上で2015年7月～2016年3月に新規介護保険利用開始した者 注2) 介護度は介護保険利用開始時の区分

## 11-2-2. 新規介護保険利用者数【市町村別10・介護度別・死亡までの期間別】 市原医療圏

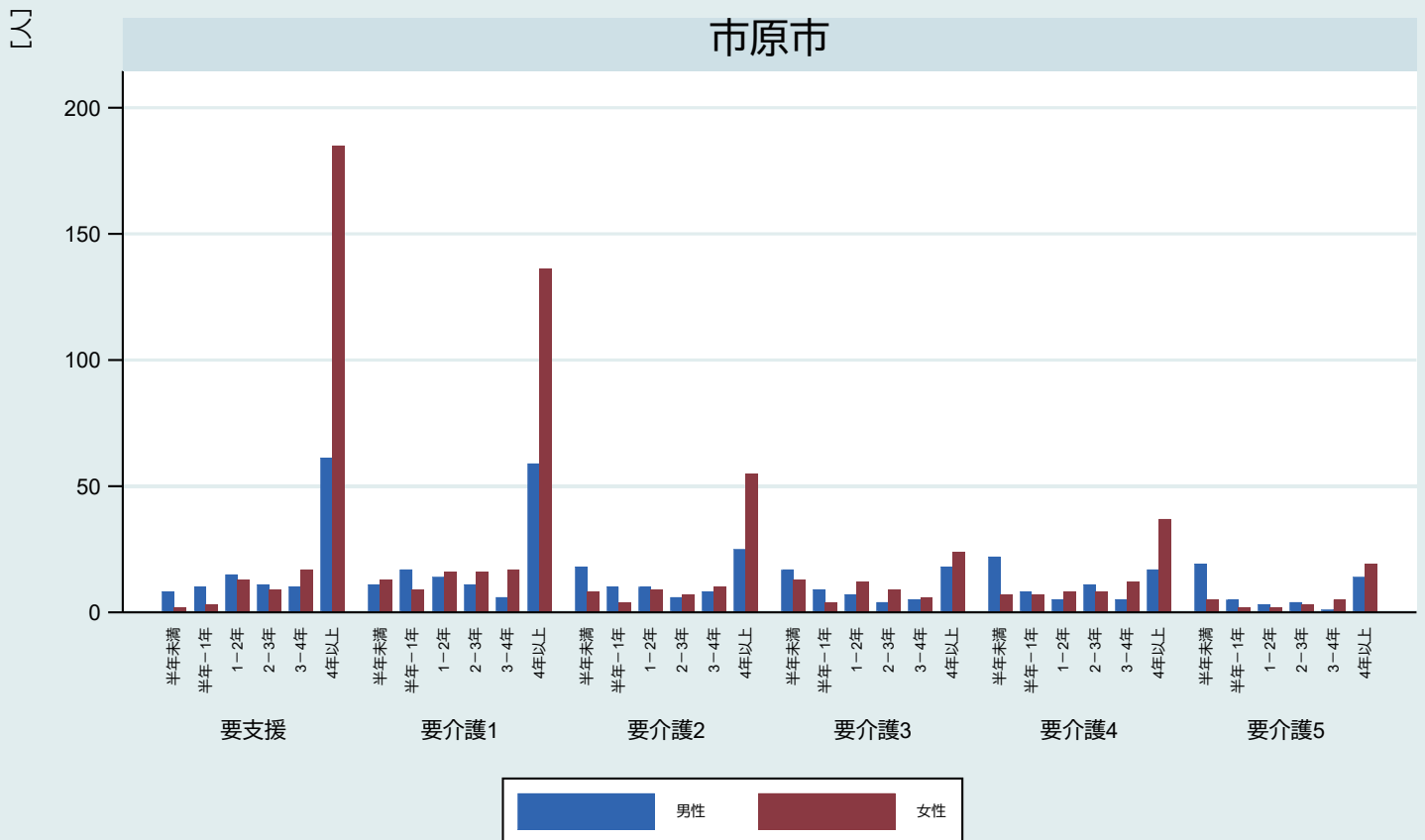

注1) 対象は75歳以上で2015年7月～2016年3月に新規介護保険利用開始した者 注2) 介護度は介護保険利用開始時の区分

## 11-2-2. 新規介護保険利用者数【2次医療圏別1・介護度別・死亡までの期間別】

〔人〕

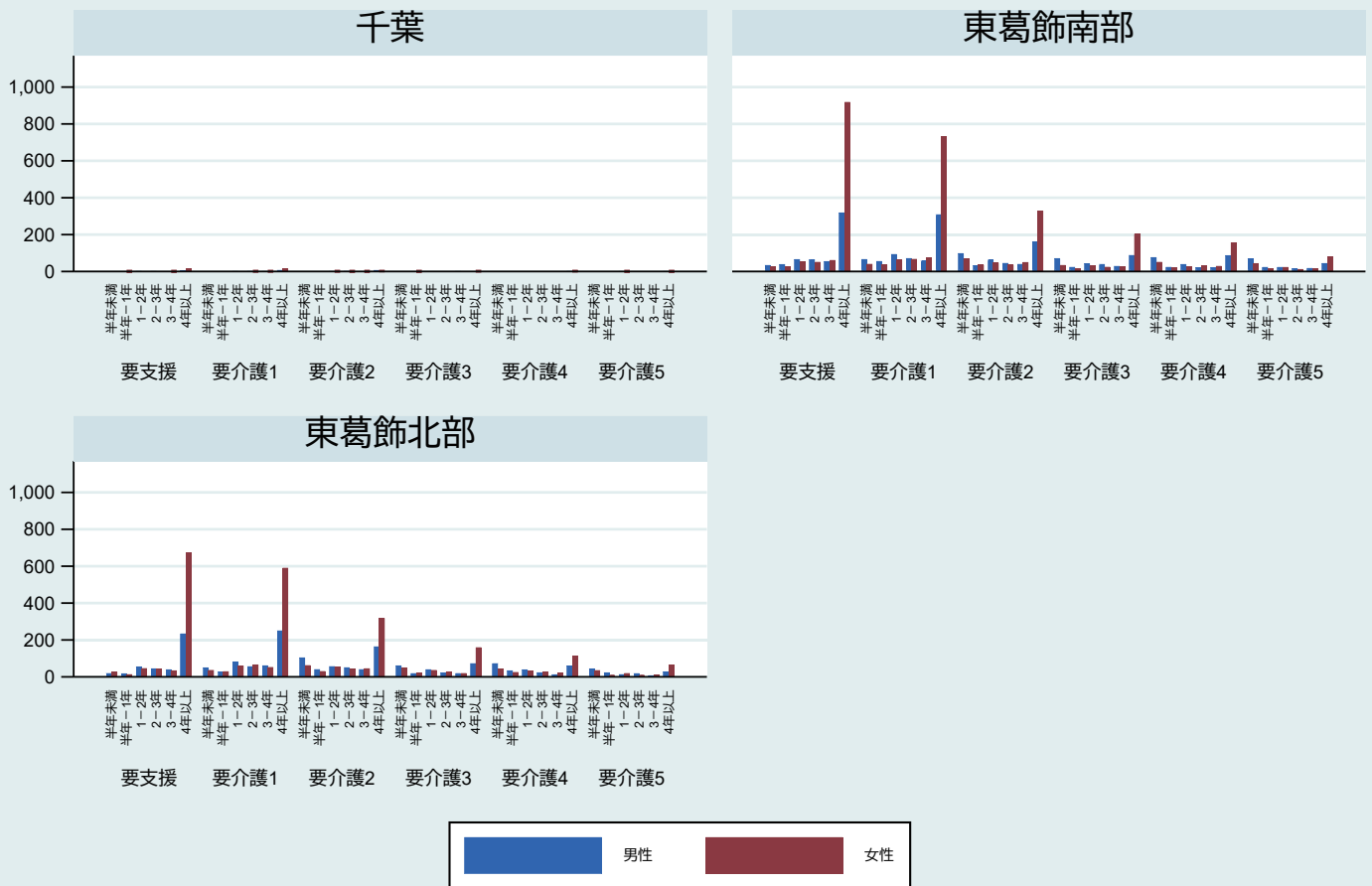

注1) 対象は75歳以上で2015年7月～2016年3月に新規介護保険利用開始した者 注2) 介護度は介護保険利用開始時の区分

## 11-2-2. 新規介護保険利用者数【2次医療圏別2・介護度別・死亡までの期間別】

〔人〕

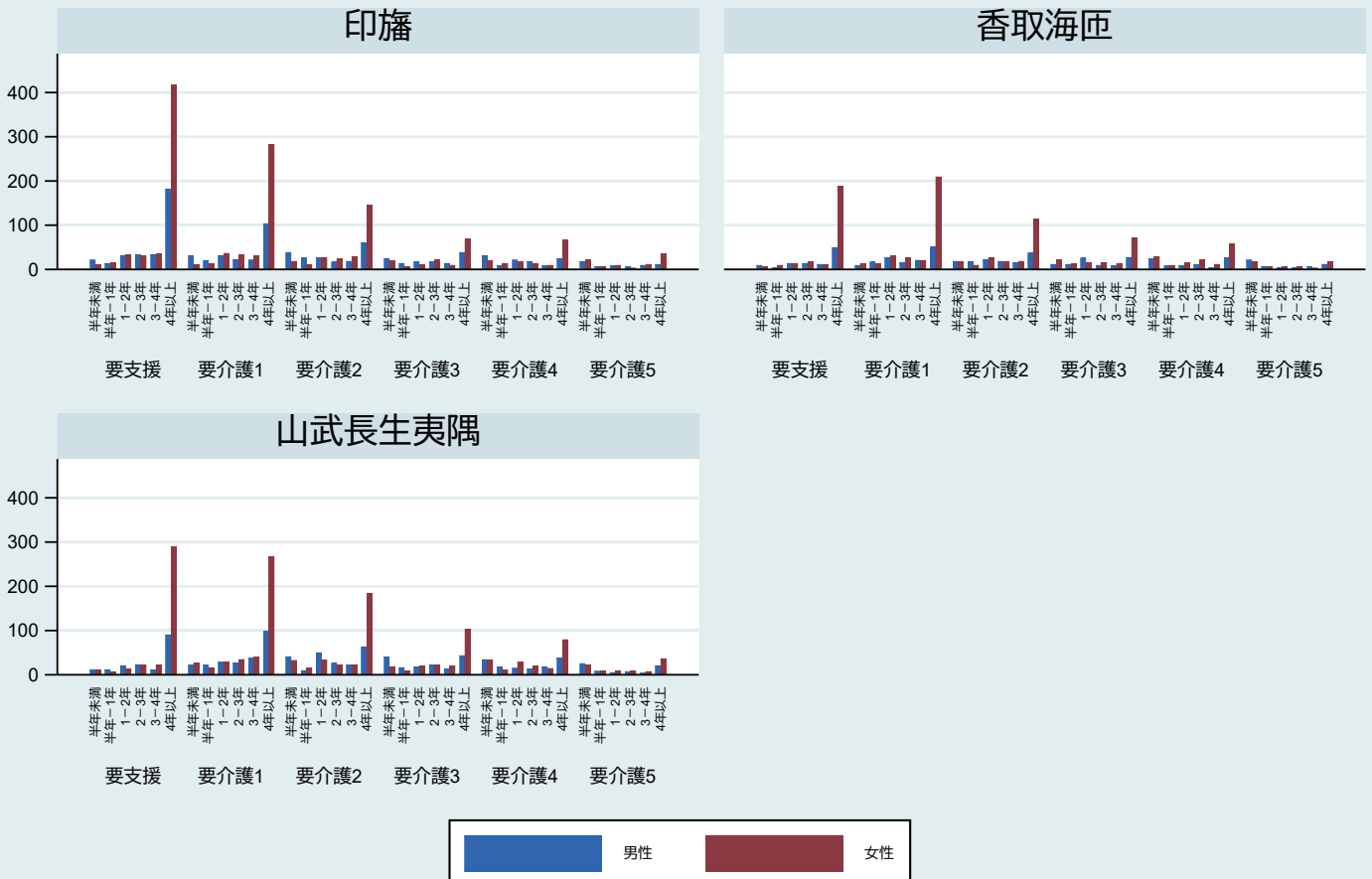

注1) 対象は75歳以上で2015年7月～2016年3月に新規介護保険利用開始した者 注2) 介護度は介護保険利用開始時の区分

## 11-2-2. 新規介護保険利用者数【2次医療圏別3・介護度別・死亡までの期間別】

〔人〕

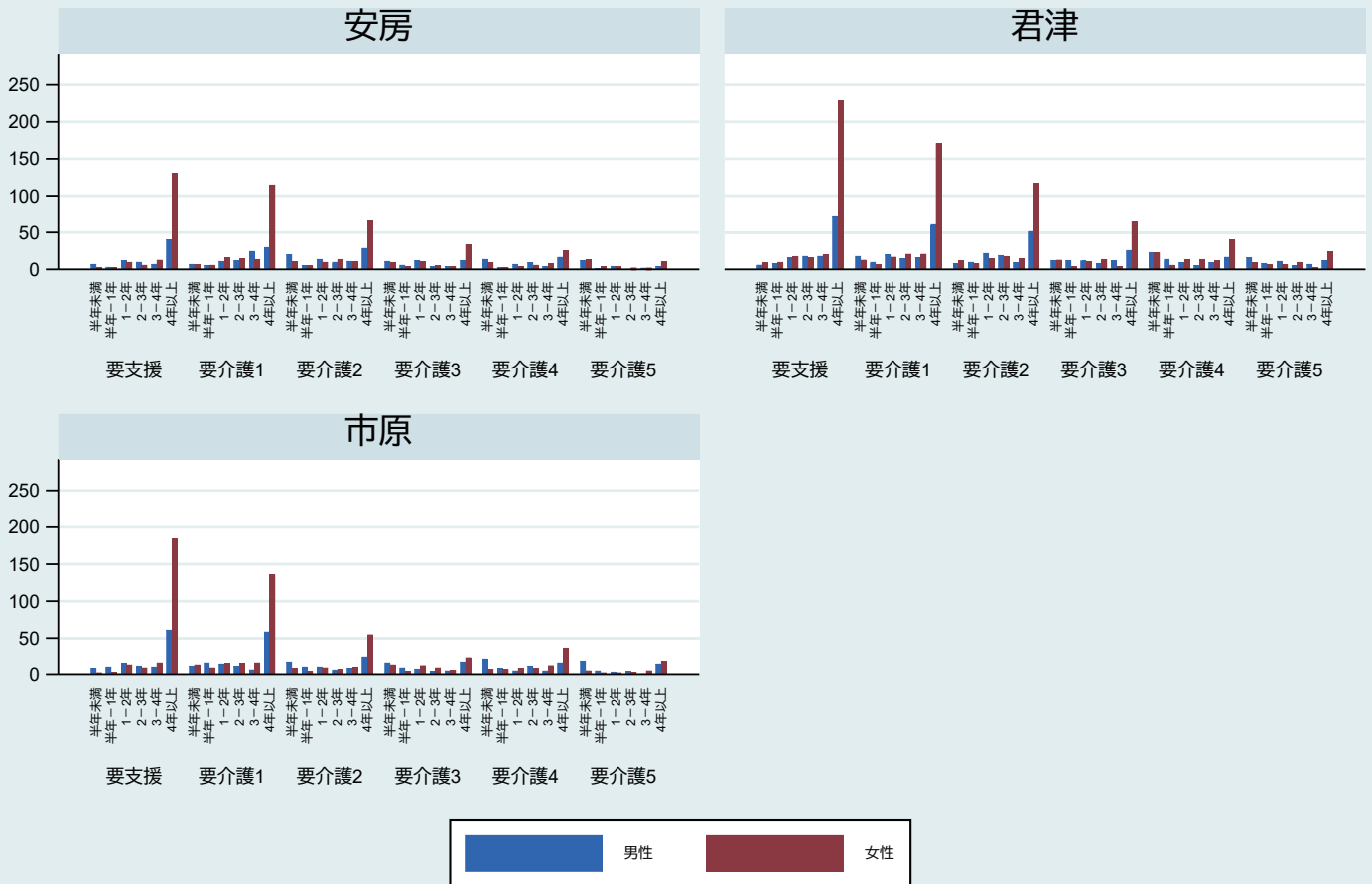

注1) 対象は75歳以上で2015年7月～2016年3月に新規介護保険利用開始した者 注2) 介護度は介護保険利用開始時の区分

## 11-2-2. 新規介護保険利用者数【保健所圏域別1・介護度別・死亡までの期間別】

〔人〕

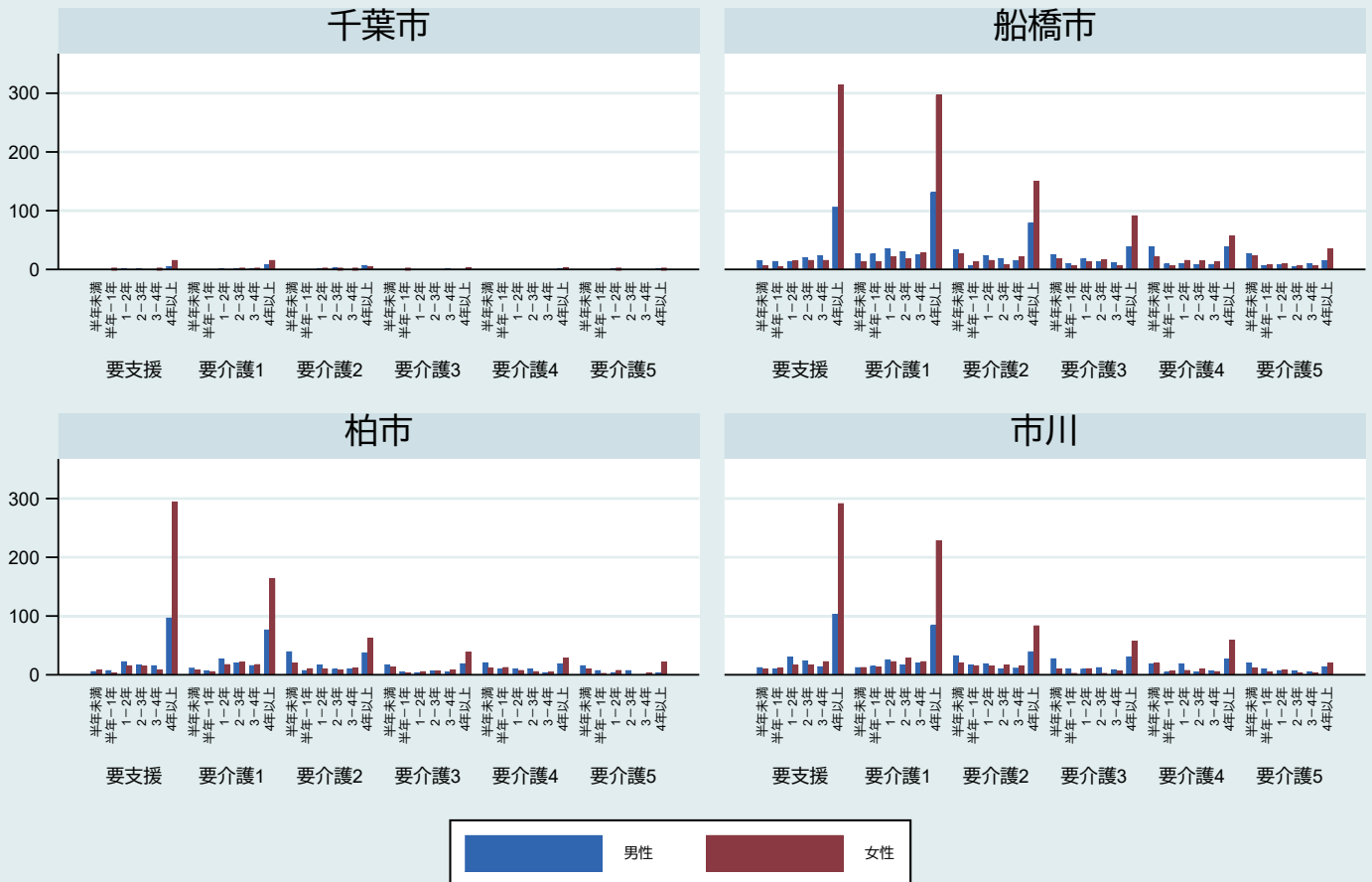

注1) 対象は75歳以上で2015年7月～2016年3月に新規介護保険利用開始した者 注2) 介護度は介護保険利用開始時の区分

## 11-2-2. 新規介護保険利用者数【保健所圏域別2・介護度別・死亡までの期間別】

〔人〕

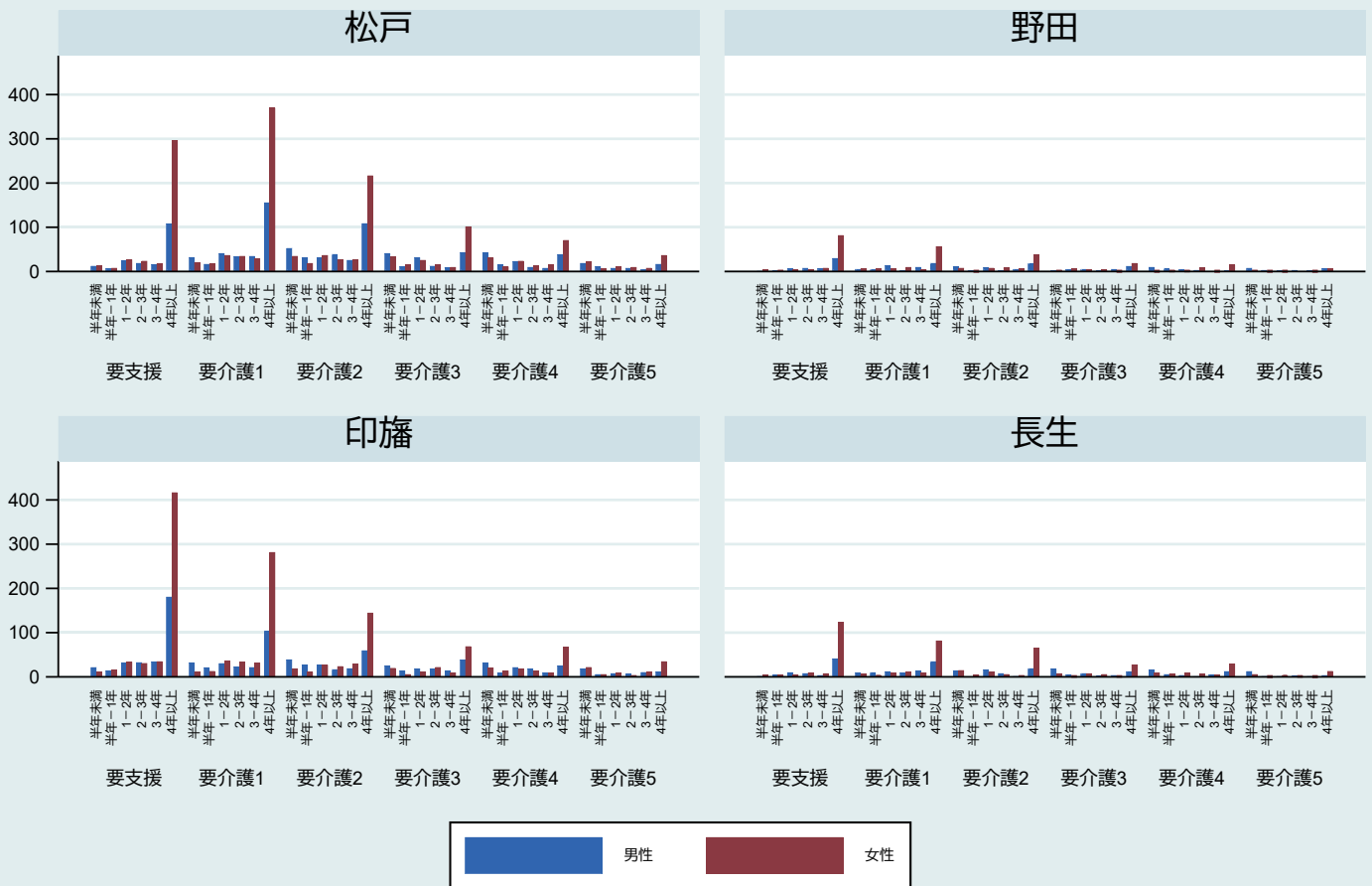

注1) 対象は75歳以上で2015年7月～2016年3月に新規介護保険利用開始した者 注2) 介護度は介護保険利用開始時の区分

## 11-2-2. 新規介護保険利用者数【保健所圏域別3・介護度別・死亡までの期間別】

〔人〕

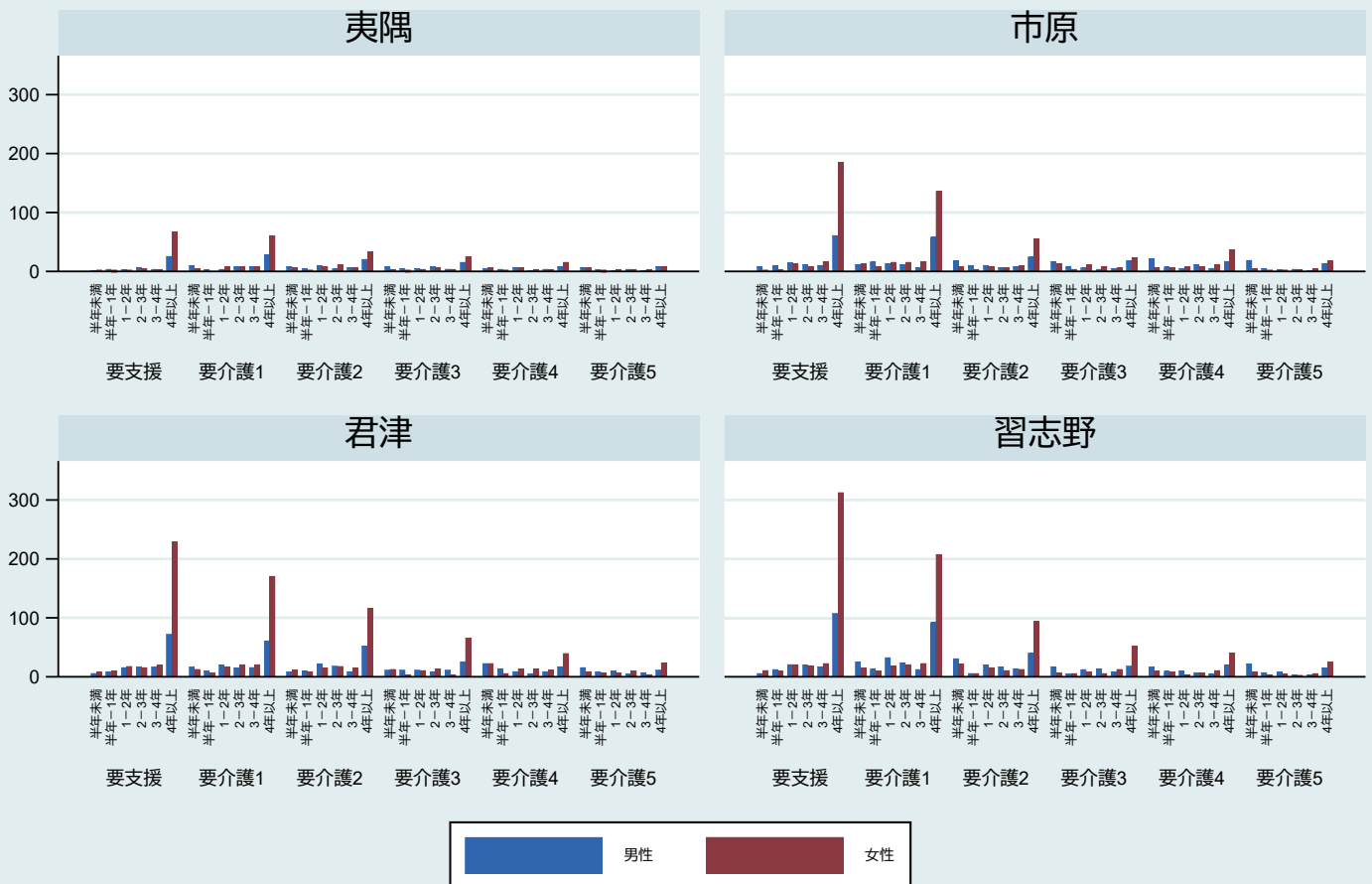

注1) 対象は75歳以上で2015年7月～2016年3月に新規介護保険利用開始した者 注2) 介護度は介護保険利用開始時の区分

# 11-2-2. 新規介護保険利用者数【保健所圏域別4・介護度別・死亡までの期間別】

[人]

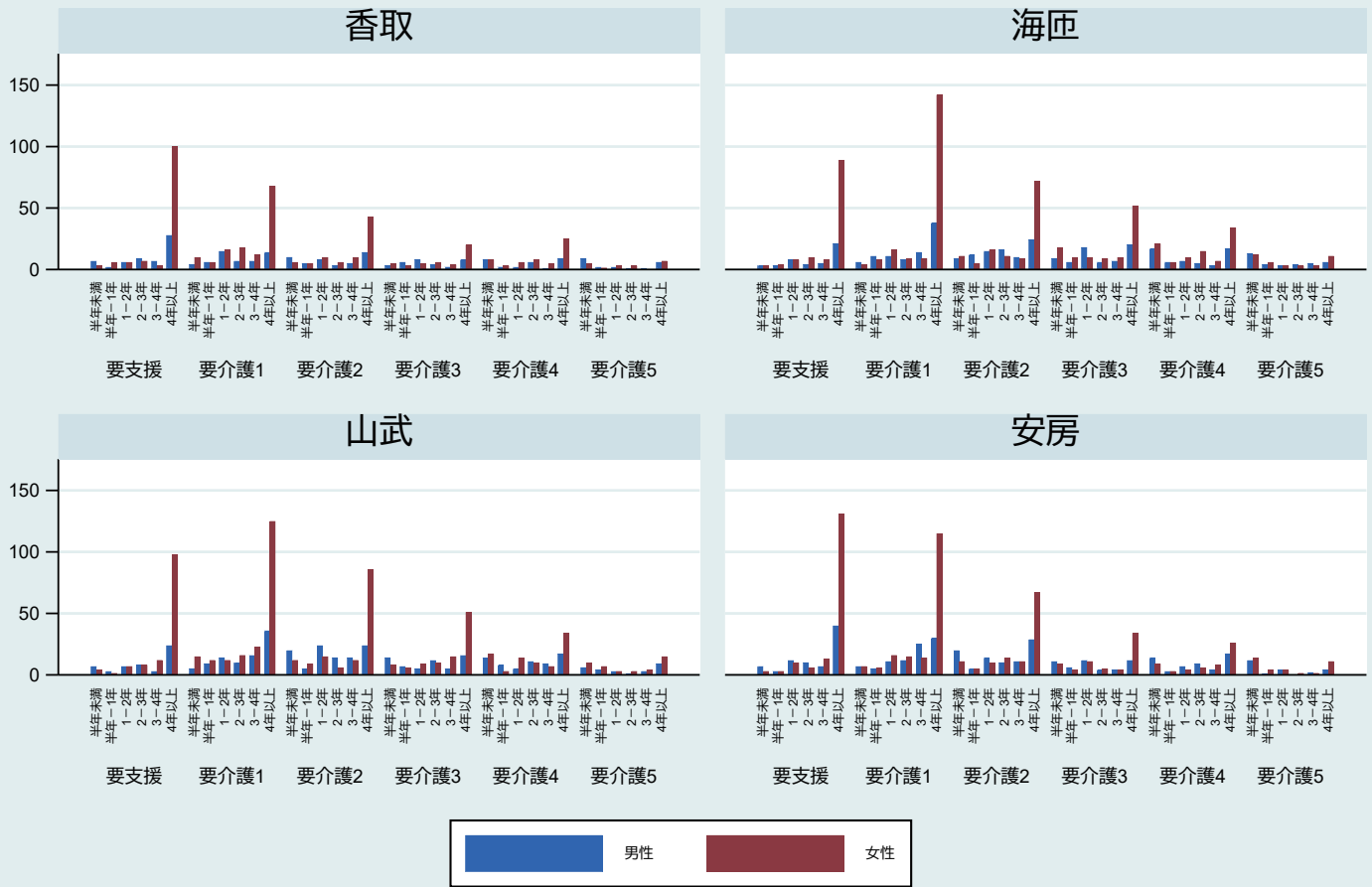

注1) 対象は75歳以上で2015年7月～2016年3月に新規介護保険利用開始した者 注2) 介護度は介護保険利用開始時の区分

### 11-3. 新規介護保険利用者割合（県全体）【性別・年齢階級別・死亡までの期間別】

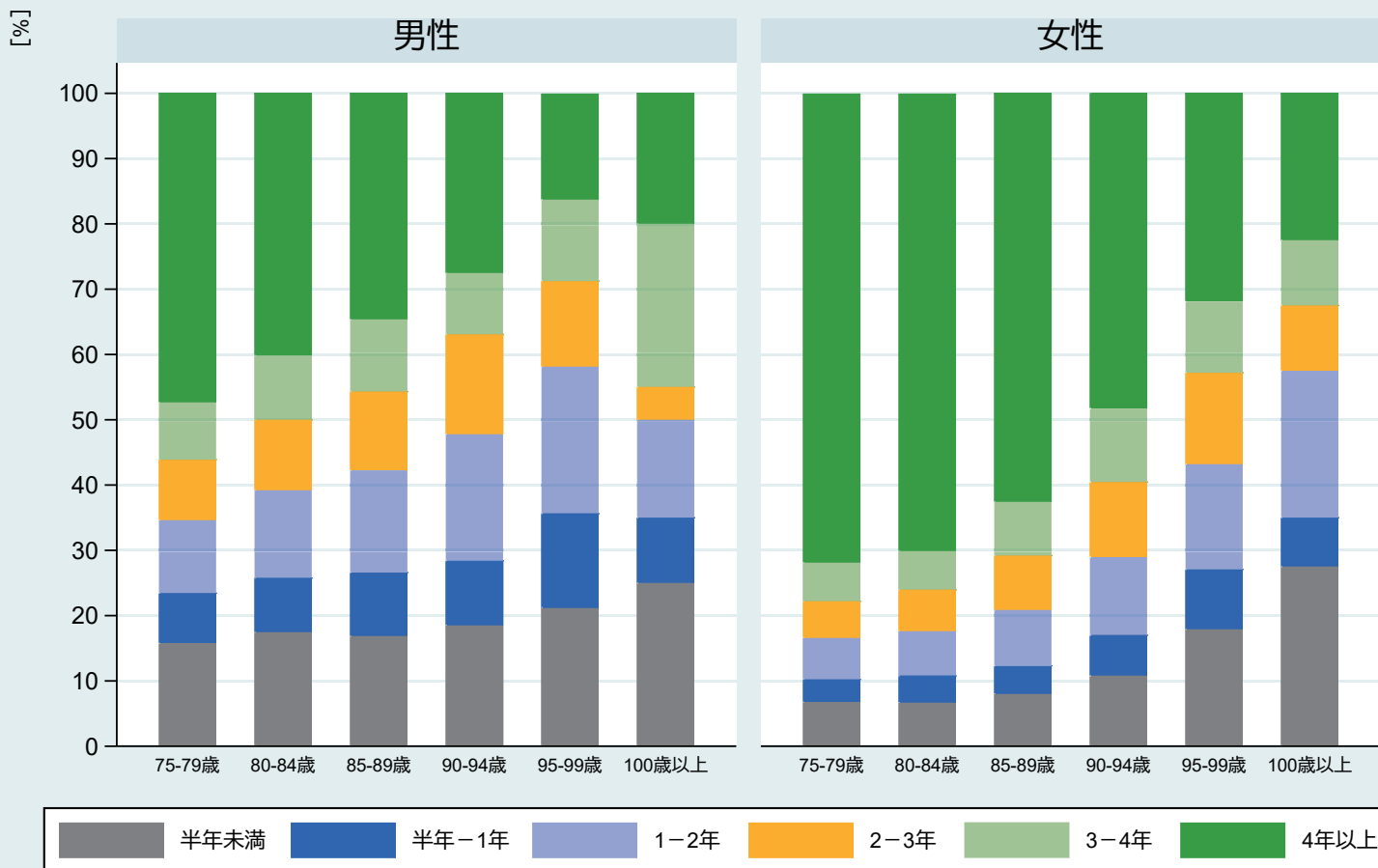

注1) 対象は75歳以上で2015年7月～2016年3月に新規介護保険利用開始した者 注2) 介護度は介護保険利用開始時の区分

### 11-3. 新規介護保険利用者割合（県全体）【性別・介護度別・死亡までの期間別】

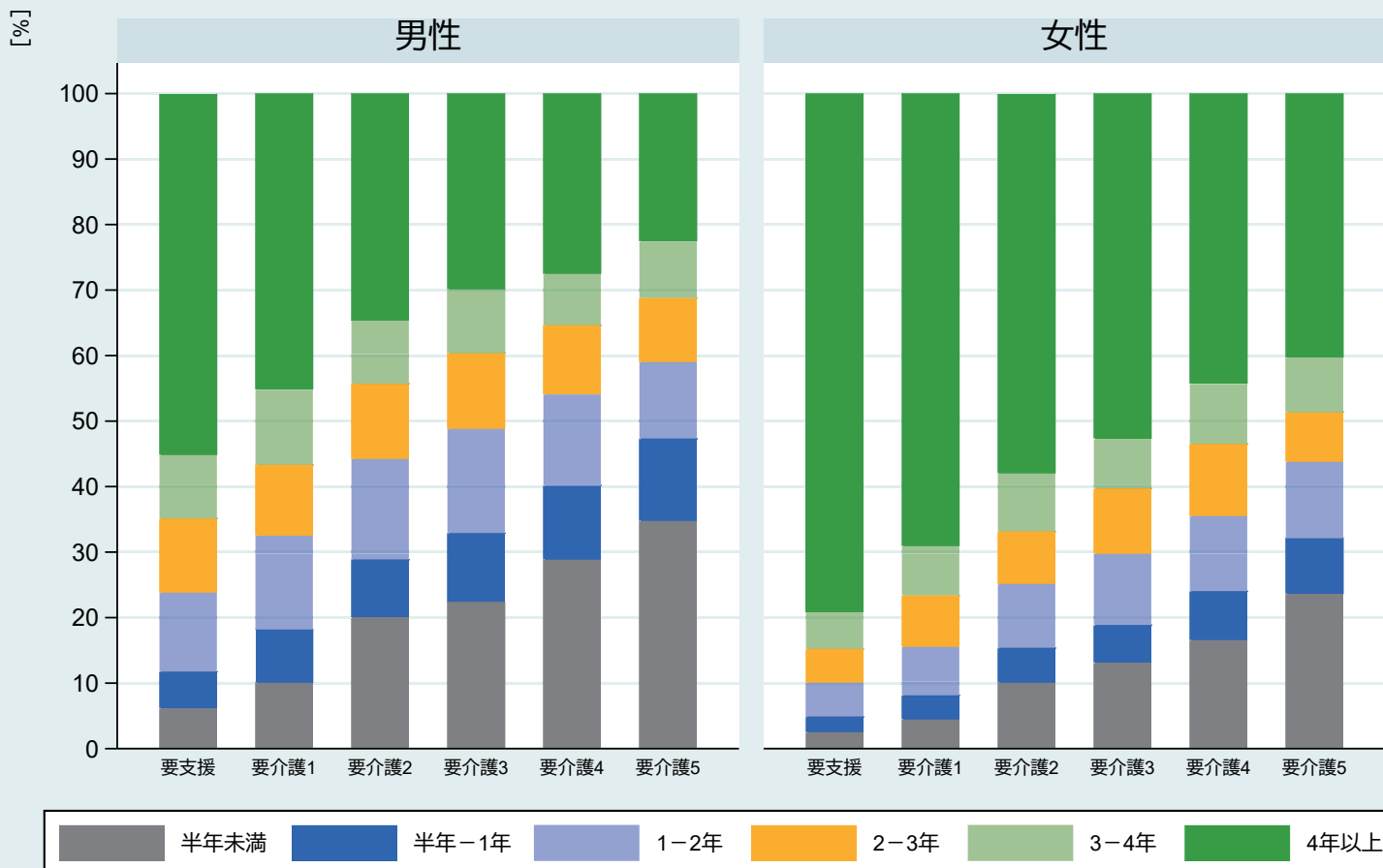

注1) 対象は75歳以上で2015年7月～2016年3月に新規介護保険利用開始した者 注2) 介護度は介護保険利用開始時の区分



### 11-3. 新規介護保険利用者割合【市町村別1・性別・介護度別・死亡までの期間別】 千葉医療圏

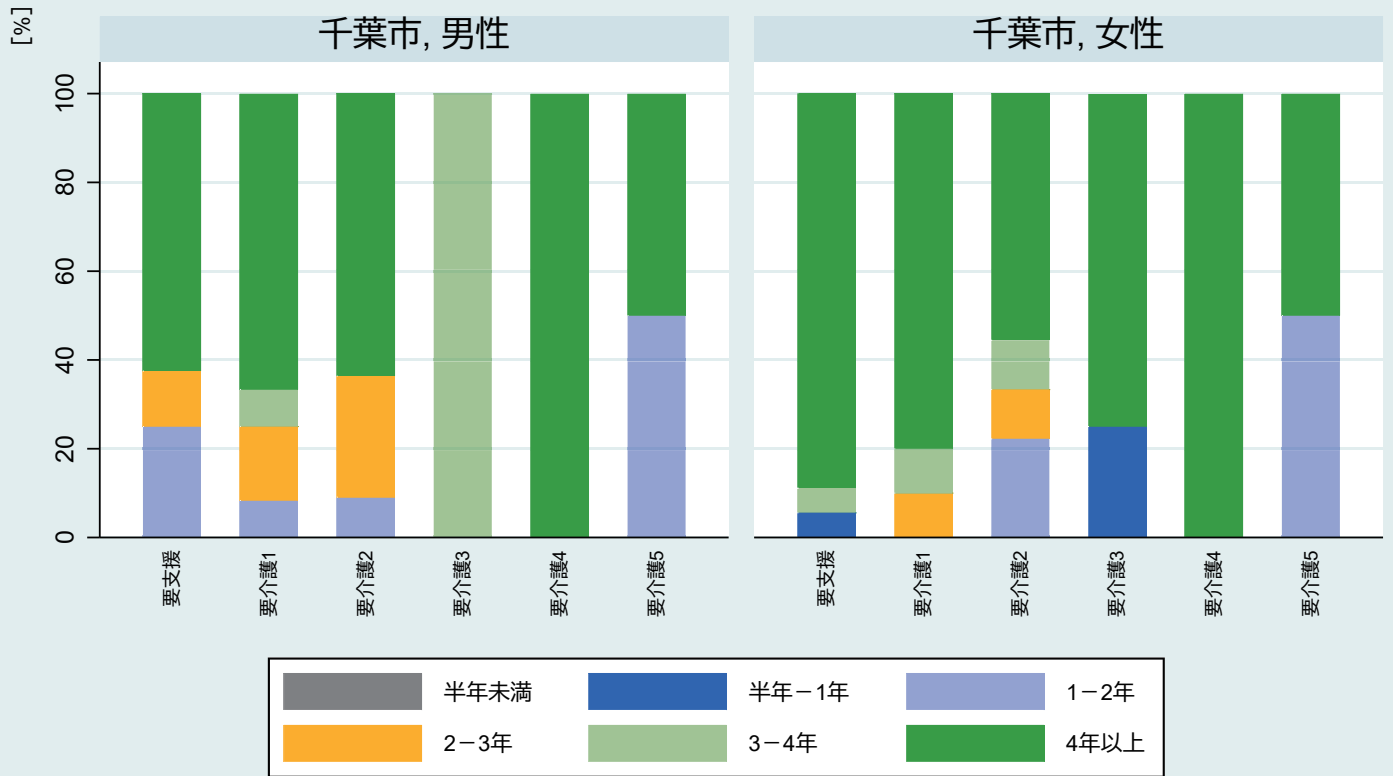

1

注1) 対象は75歳以上で2015年7月～2016年3月に新規介護保険利用者開始した者

注2) 介護度は介護保険利用者開始時の区分

### 11-3. 新規介護保険利用者割合【市町村別2・性別・介護度別・死亡までの期間別】 東葛南部医療圏



3

4

14

19

22

25

注1) 対象は75歳以上で2015年7月～2016年3月に新規介護保険利用者開始した者

注2) 介護度は介護保険利用者開始時の区分

### 11-3. 新規介護保険利用者割合【市町村別3・性別・介護度別・死亡までの期間別】 東葛北部医療圏



注1) 対象は75歳以上で2015年7月～2016年3月に新規介護保険利用開始した者 注2) 介護度は介護保険利用開始時の区分

### 11-3. 新規介護保険利用者割合【市町村別4・性別・介護度別・死亡までの期間別】 印旛医療圏-1



注1) 対象は75歳以上で2015年7月～2016年3月に新規介護保険利用開始した者 注2) 介護度は介護保険利用開始時の区分

### 11-3. 新規介護保険利用者割合【市町村別5・性別・介護度別・死亡までの期間別】 印旛医療圏-2

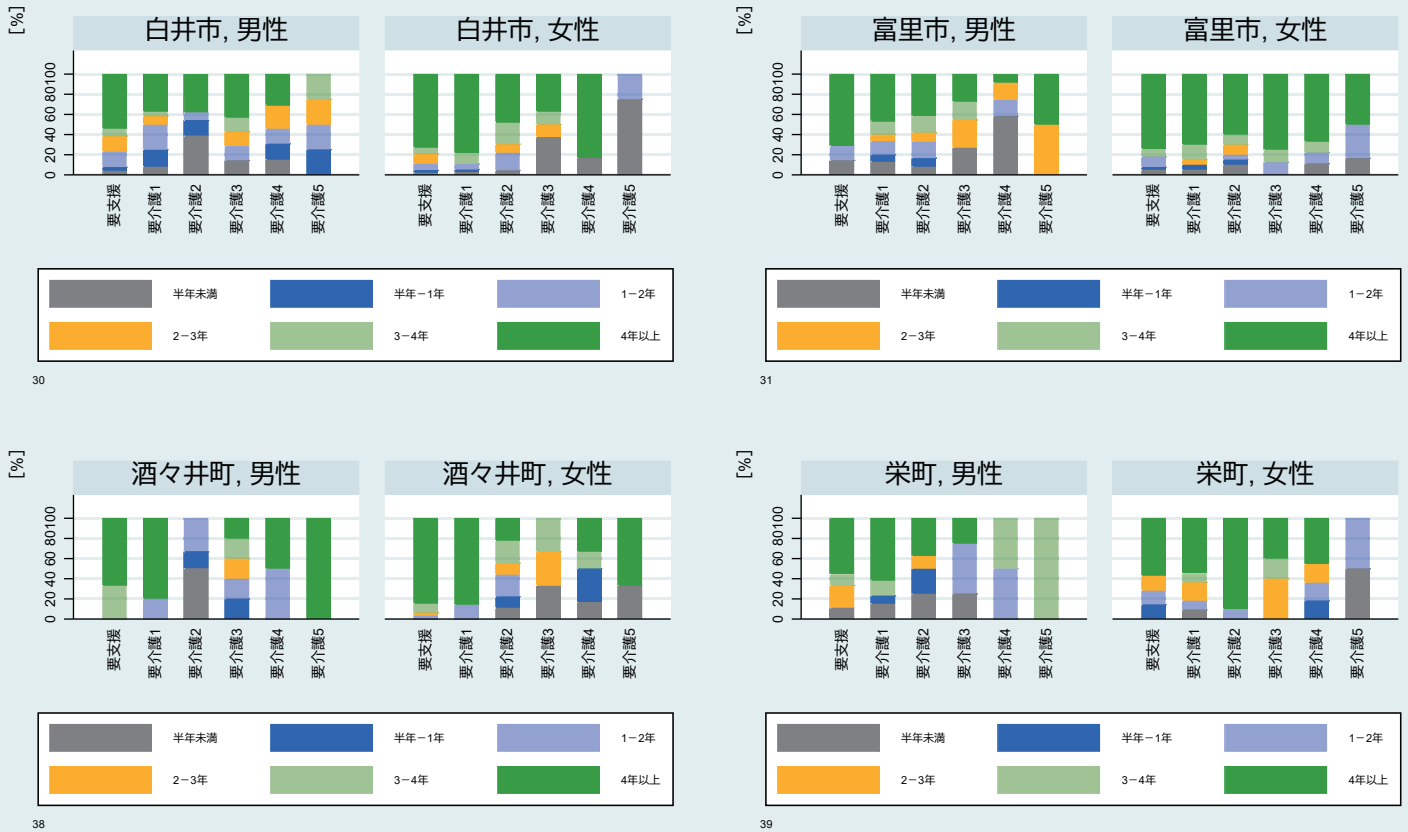

注1) 対象は75歳以上で2015年7月～2016年3月に新規介護保険利用開始した者 注2) 介護度は介護保険利用開始時の区分

### 11-3. 新規介護保険利用者割合【市町村別6・性別・介護度別・死亡までの期間別】 香取海匠医療圏-1

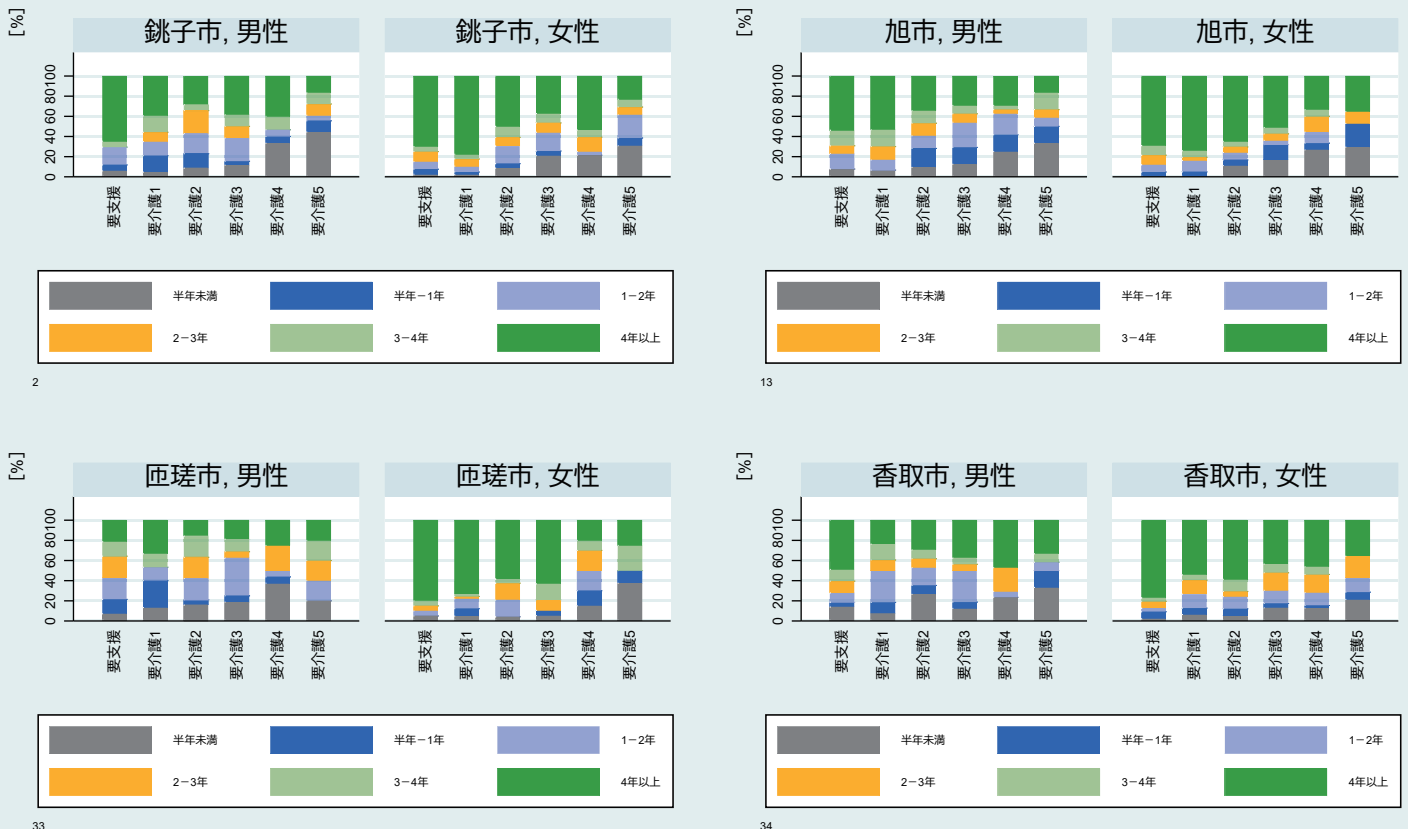

注1) 対象は75歳以上で2015年7月～2016年3月に新規介護保険利用開始した者 注2) 介護度は介護保険利用開始時の区分

### 11-3. 新規介護保険利用者割合【市町村別7・性別・介護度別・死亡までの期間別】 香取海匠医療圏-2

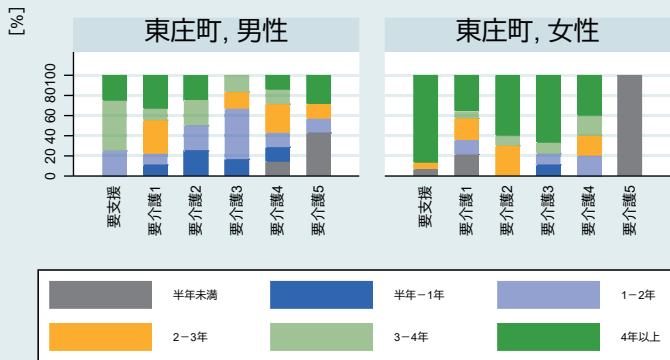
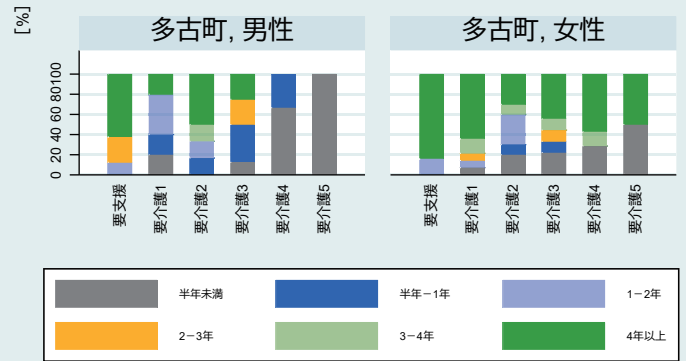
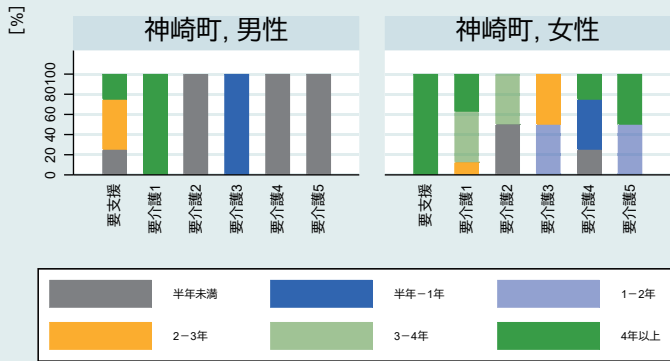

注1) 対象は75歳以上で2015年7月～2016年3月に新規介護保険利用開始した者

注2) 介護度は介護保険利用開始時の区分

### 11-3. 新規介護保険利用者割合【市町村別8・性別・介護度別・死亡までの期間別】 山武長生夷隅医療圏-1

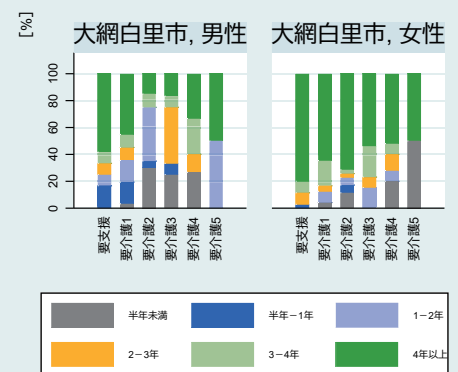
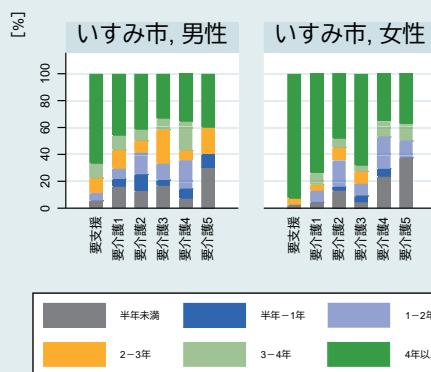
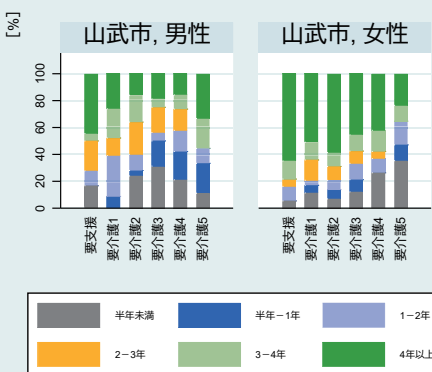
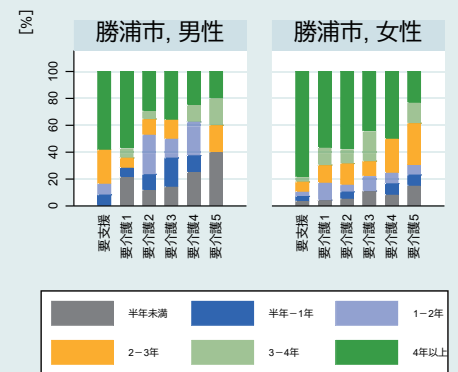
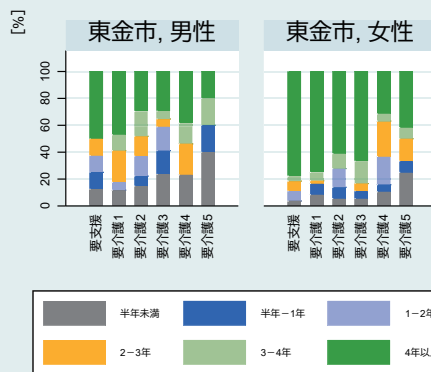
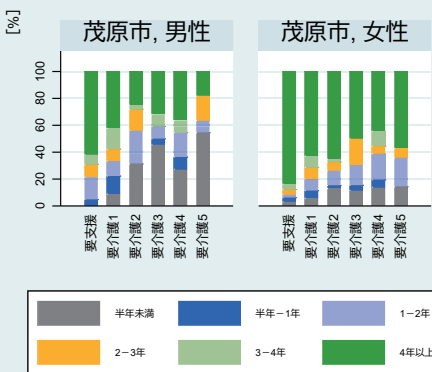

注1) 対象は75歳以上で2015年7月～2016年3月に新規介護保険利用開始した者

注2) 介護度は介護保険利用開始時の区分

### 11-3. 新規介護保険利用者割合【市町村別9・性別・介護度別・死亡までの期間別】 山武長生夷隅医療圏-2



注1) 対象は75歳以上で2015年7月～2016年3月に新規介護保険利用開始した者 注2) 介護度は介護保険利用開始時の区分

### 11-3. 新規介護保険利用者割合【市町村別10・性別・介護度別・死亡までの期間別】 山武長生夷隅医療圏-3



注1) 対象は75歳以上で2015年7月～2016年3月に新規介護保険利用開始した者 注2) 介護度は介護保険利用開始時の区分

### 11-3. 新規介護保険利用者割合【市町村別11・性別・介護度別・死亡までの期間別】 安房医療圏

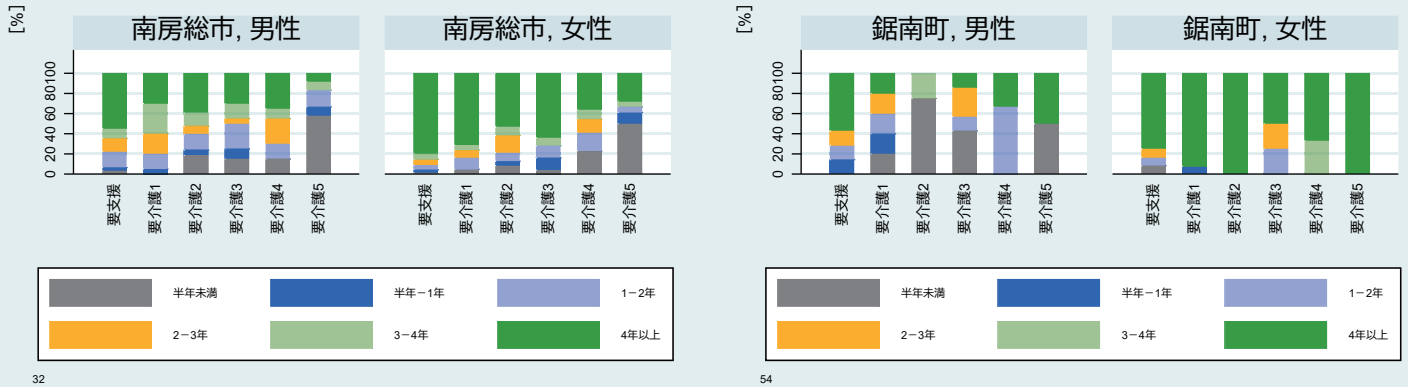
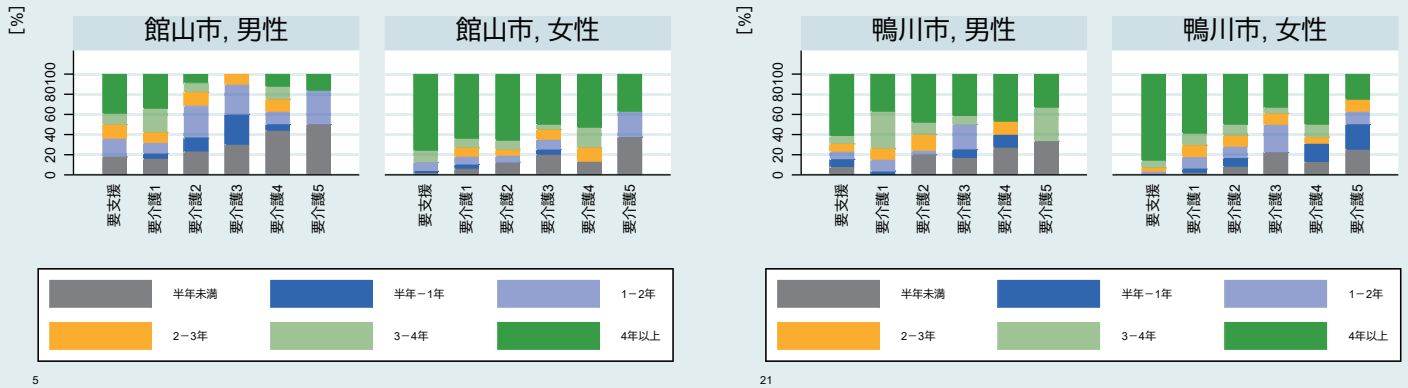

注1) 対象は75歳以上で2015年7月～2016年3月に新規介護保険利用開始した者 注2) 介護度は介護保険利用開始時の区分

### 11-3. 新規介護保険利用者割合【市町村別12・性別・介護度別・死亡までの期間別】 君津医療圏

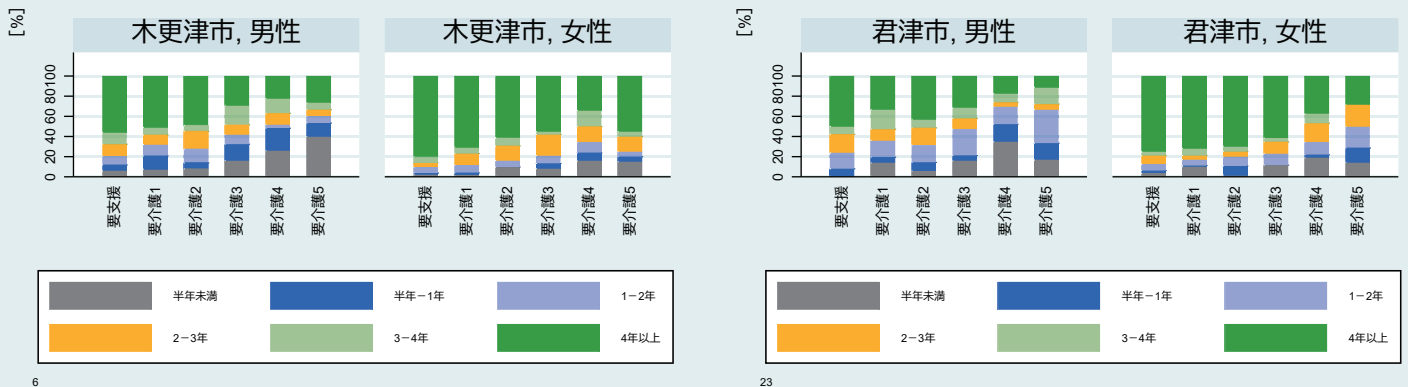

注1) 対象は75歳以上で2015年7月～2016年3月に新規介護保険利用開始した者 注2) 介護度は介護保険利用開始時の区分

### 11-3. 新規介護保険利用者割合【市町村別13・性別・介護度別・死亡までの期間別】 市原医療圏

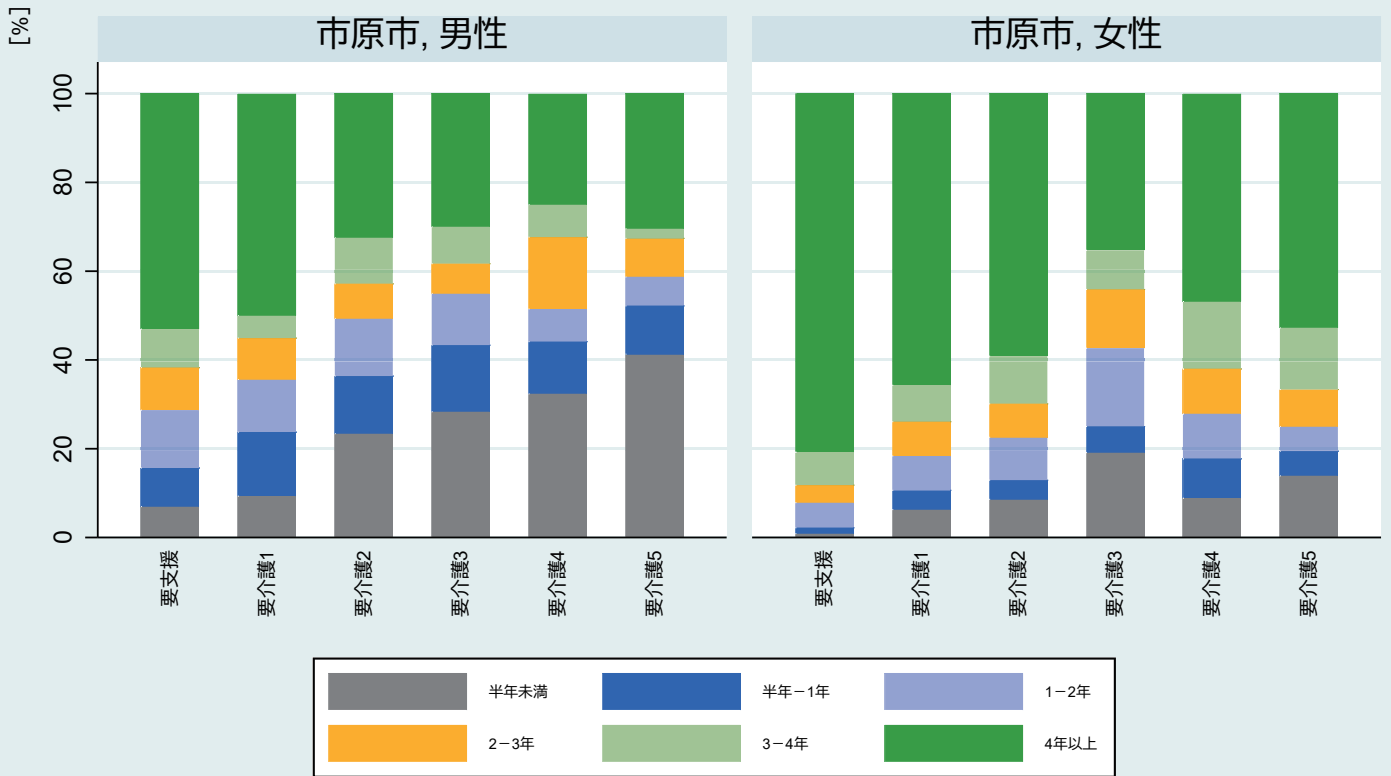

17

注1) 対象は75歳以上で2015年7月～2016年3月に新規介護保険利用者開始した者 注2) 介護度は介護保険利用者開始時の区分

### 11-3. 新規介護保険利用者割合【2次医療圏別1・介護度別・死亡までの期間別】

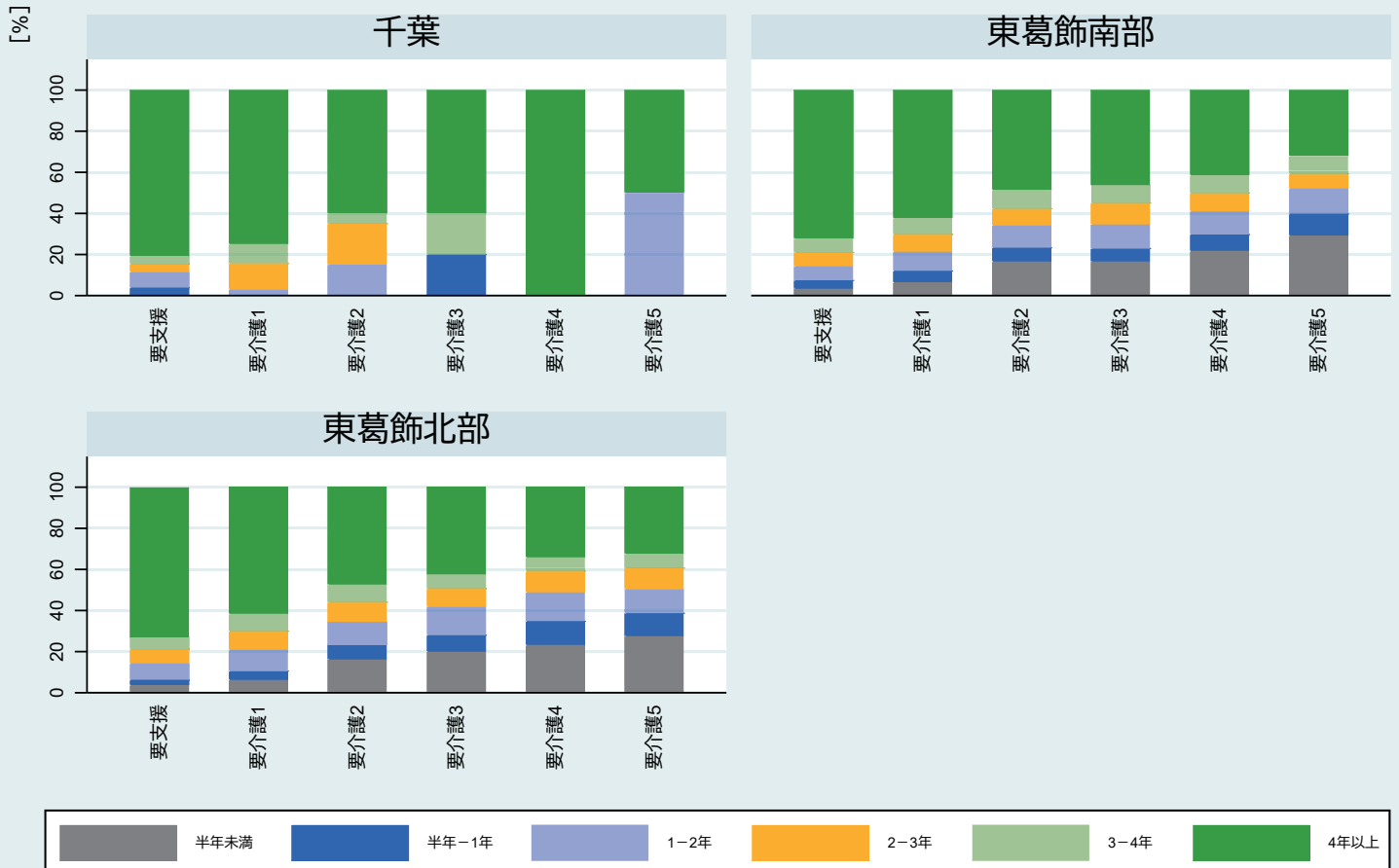

注1) 対象は75歳以上で2015年7月～2016年3月に新規介護保険利用者開始した者 注2) 介護度は介護保険利用者開始時の区分

### 11-3. 新規介護保険利用者割合【2次医療圏別2・介護度別・死亡までの期間別】

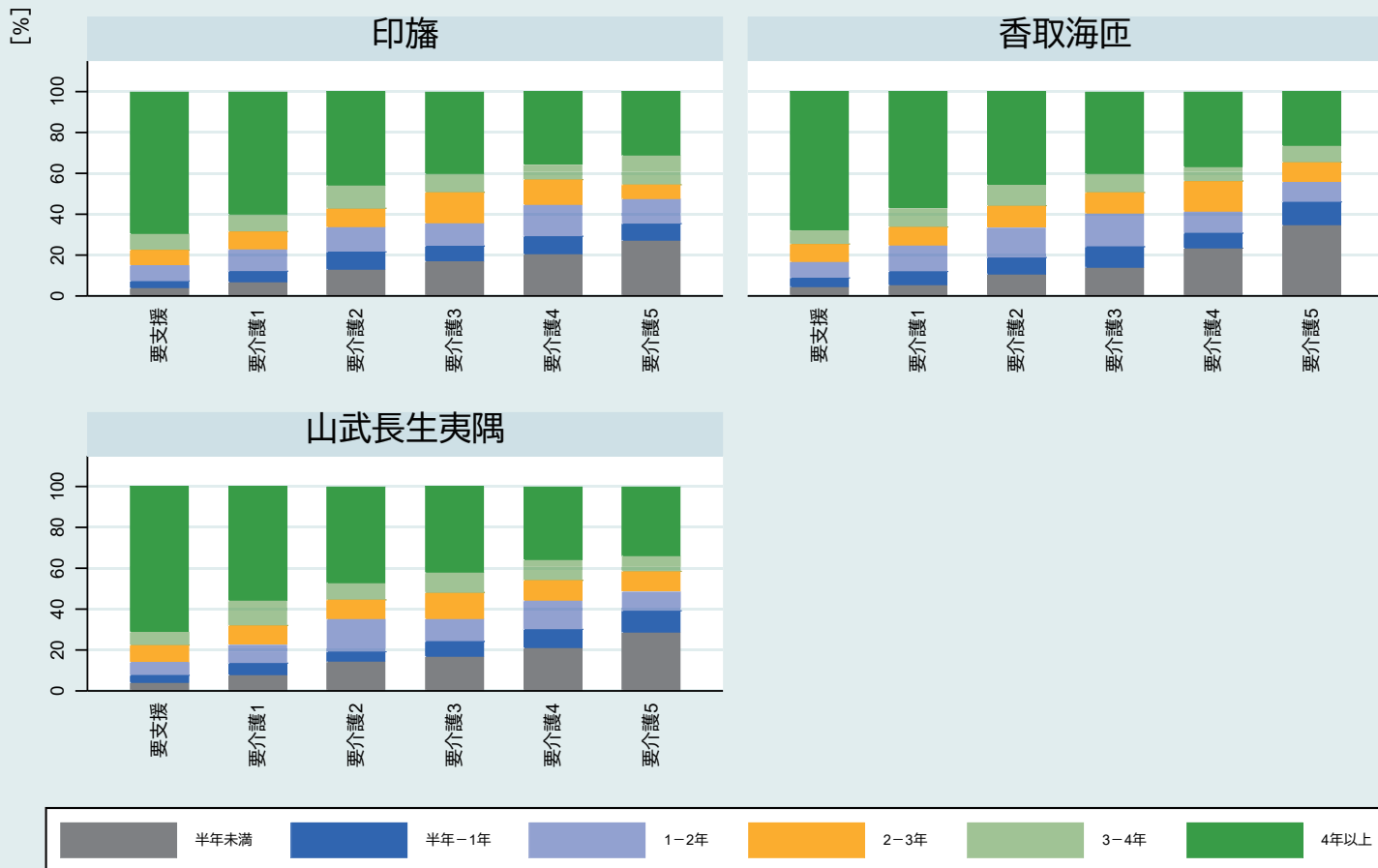

注1) 対象は75歳以上で2015年7月～2016年3月に新規介護保険利用開始した者 注2) 介護度は介護保険利用開始時の区分

### 11-3. 新規介護保険利用者割合【2次医療圏別3・介護度別・死亡までの期間別】

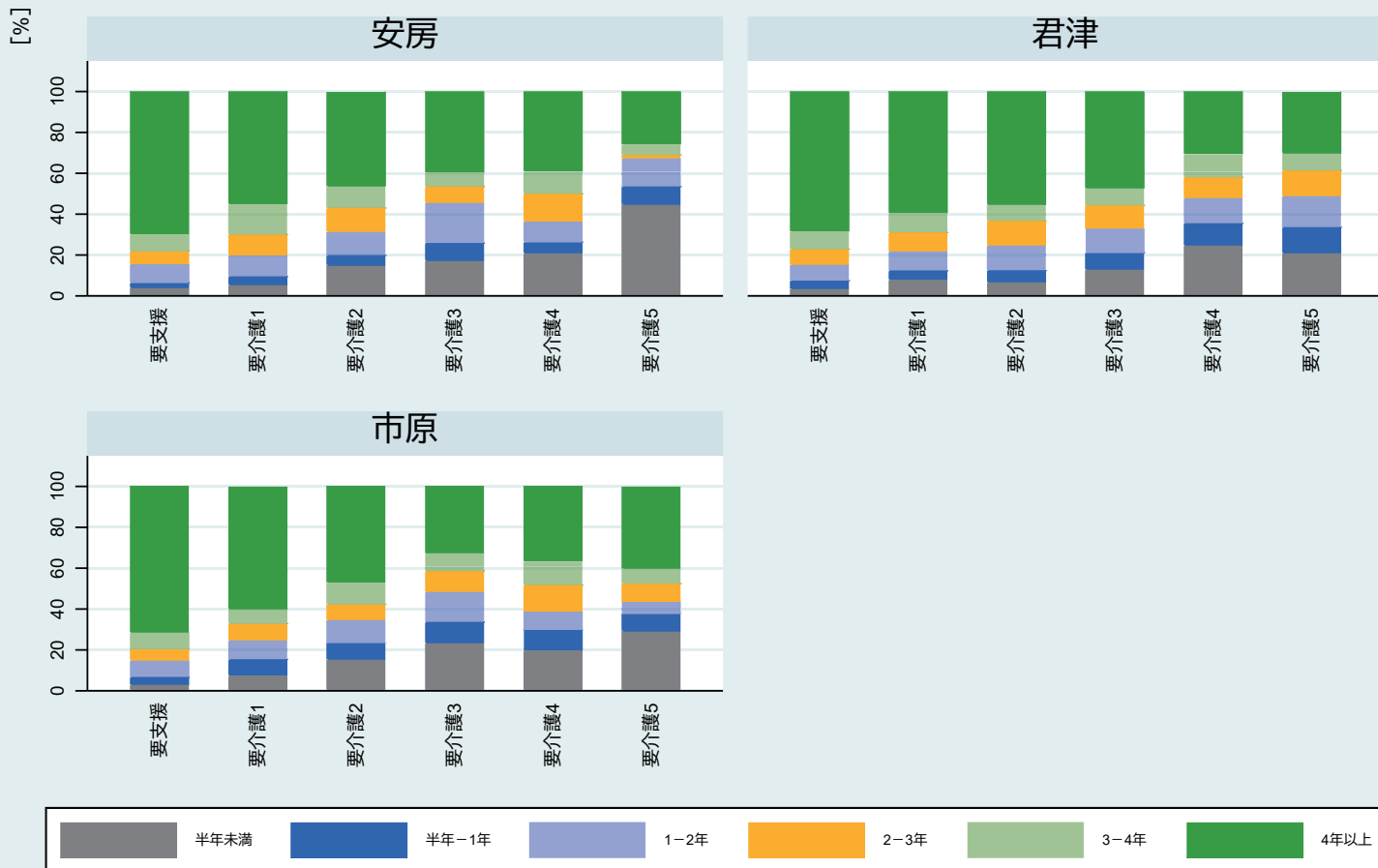

注1) 対象は75歳以上で2015年7月～2016年3月に新規介護保険利用開始した者 注2) 介護度は介護保険利用開始時の区分



### 11-3. 新規介護保険利用者割合【保健所圏域別1・介護度別・死亡までの期間別】

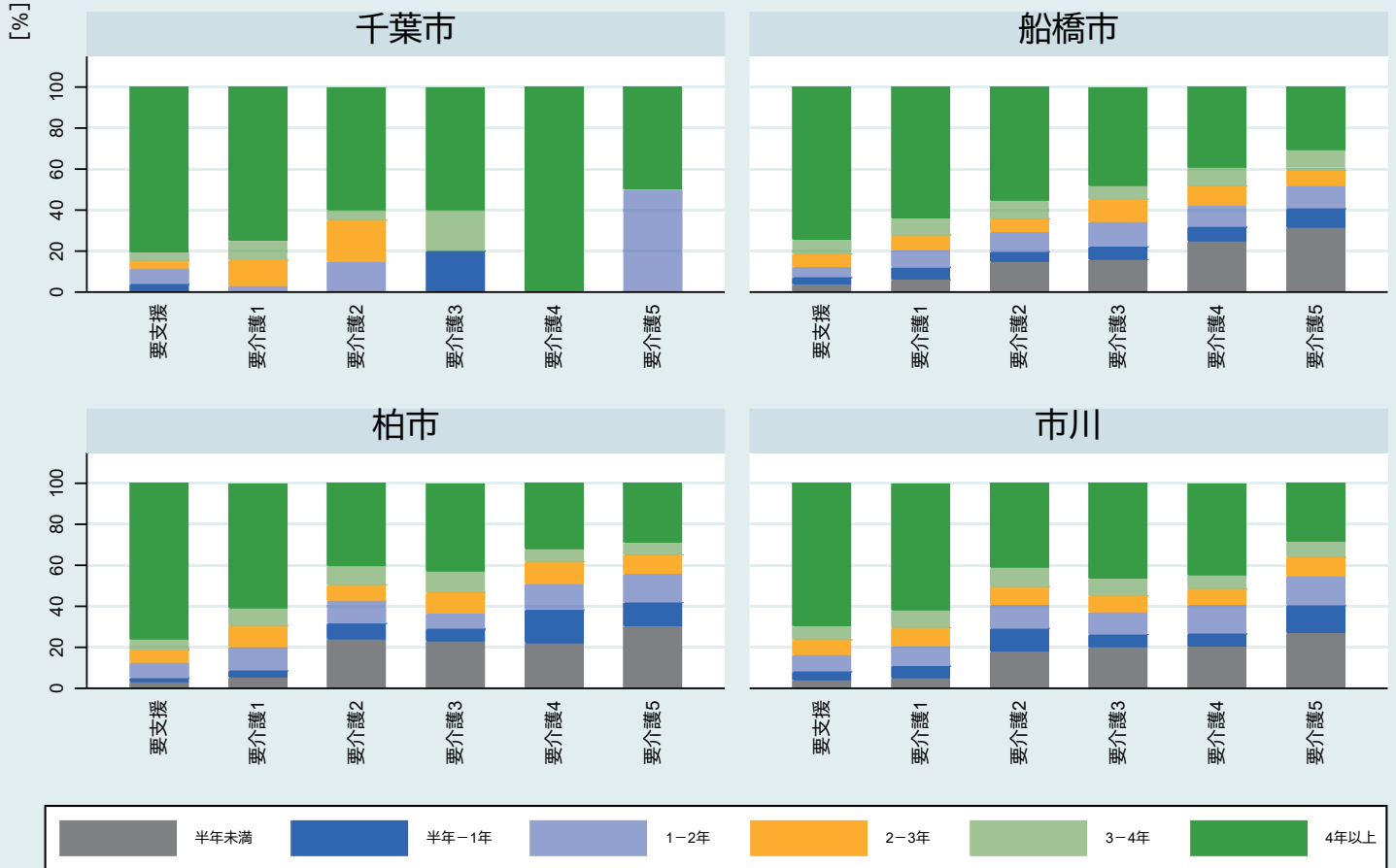

注1) 対象は75歳以上で2015年7月～2016年3月に新規介護保険利用開始した者 注2) 介護度は介護保険利用開始時の区分

### 11-3. 新規介護保険利用者割合【保健所圏域別2・介護度別・死亡までの期間別】

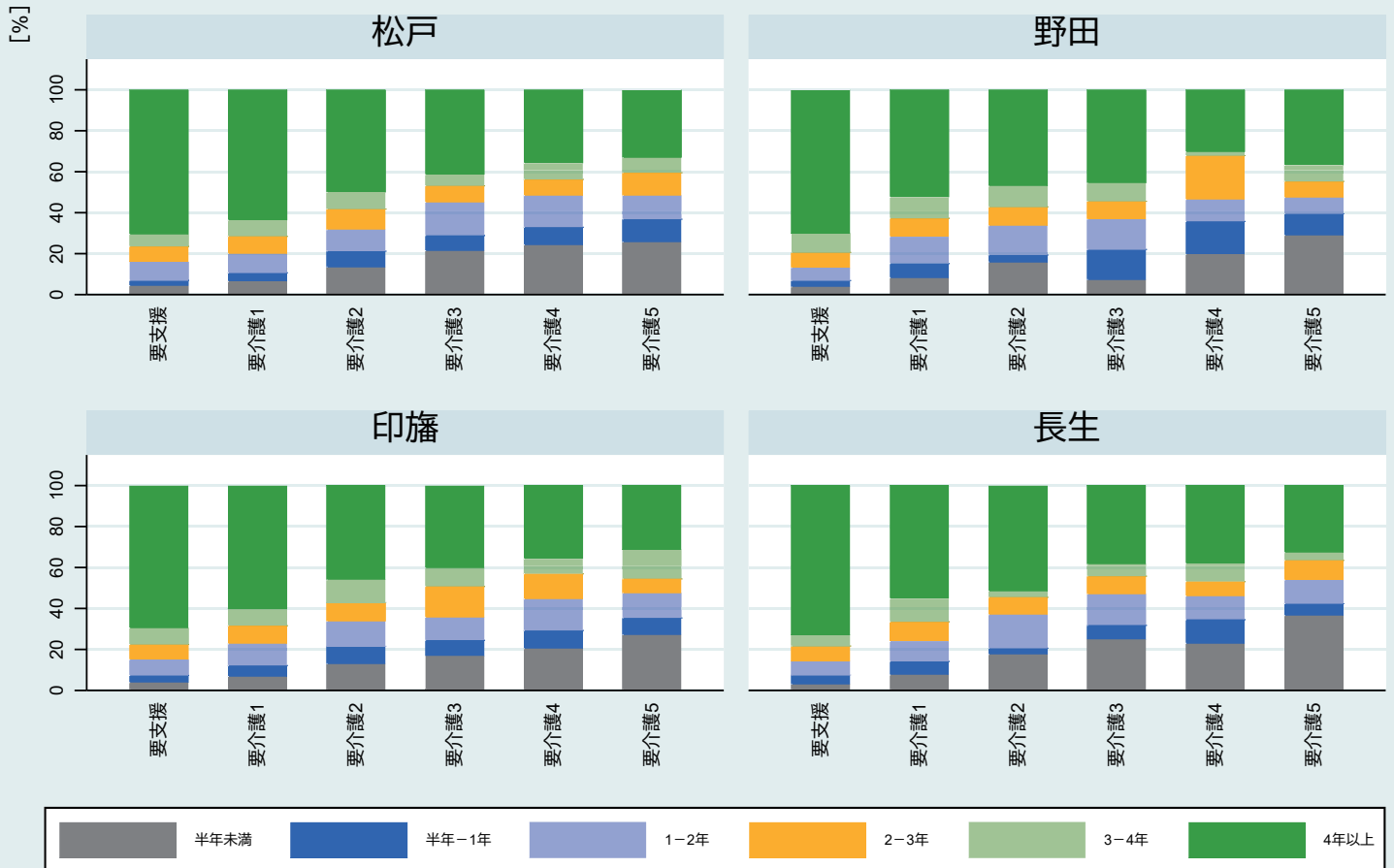

注1) 対象は75歳以上で2015年7月～2016年3月に新規介護保険利用開始した者 注2) 介護度は介護保険利用開始時の区分

### 11-3. 新規介護保険利用者割合【保健所圏域別3・介護度別・死亡までの期間別】

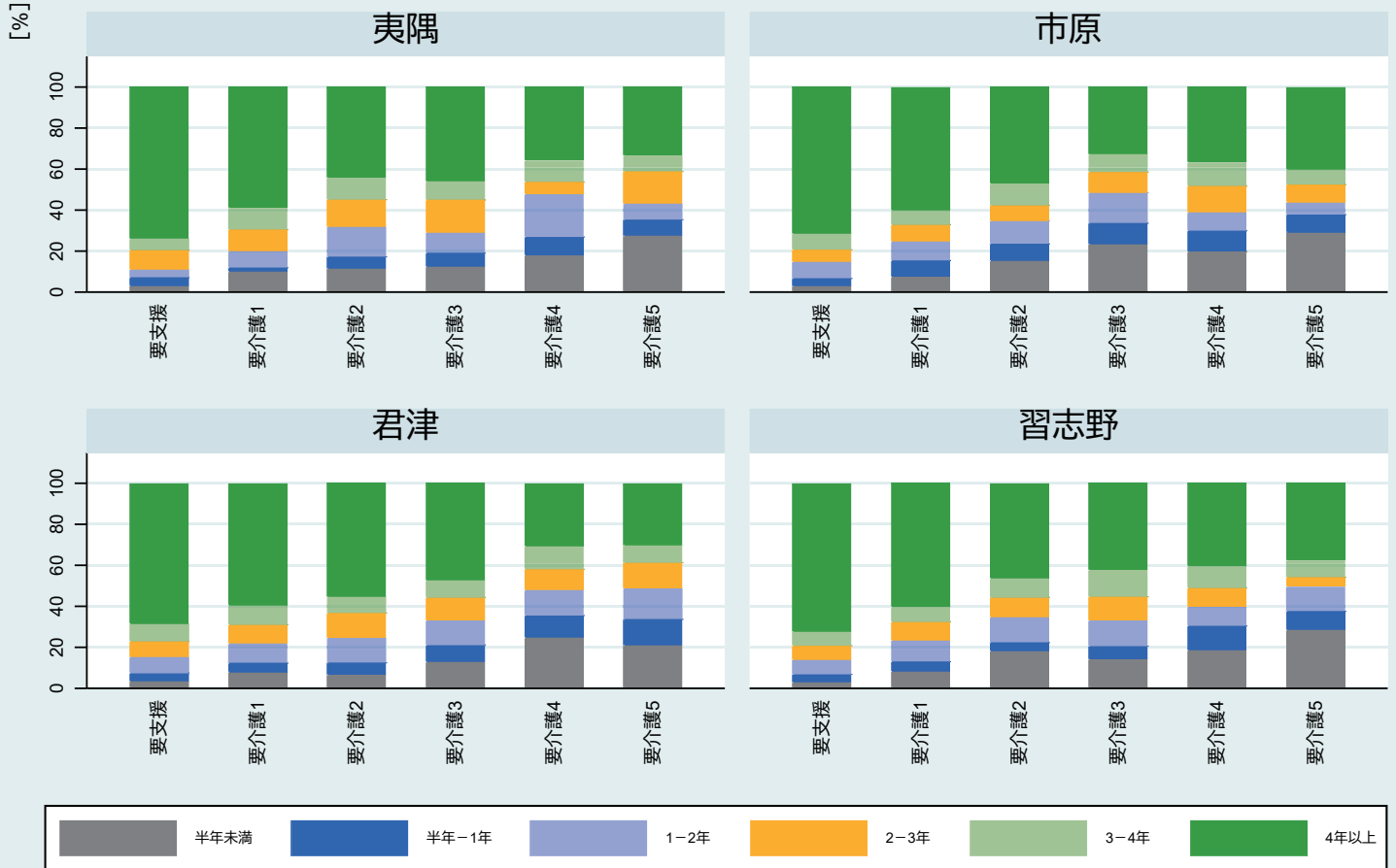

注1) 対象は75歳以上で2015年7月～2016年3月に新規介護保険利用開始した者 注2) 介護度は介護保険利用開始時の区分

### 11-3. 新規介護保険利用者割合【保健所圏域別4・介護度別・死亡までの期間別】

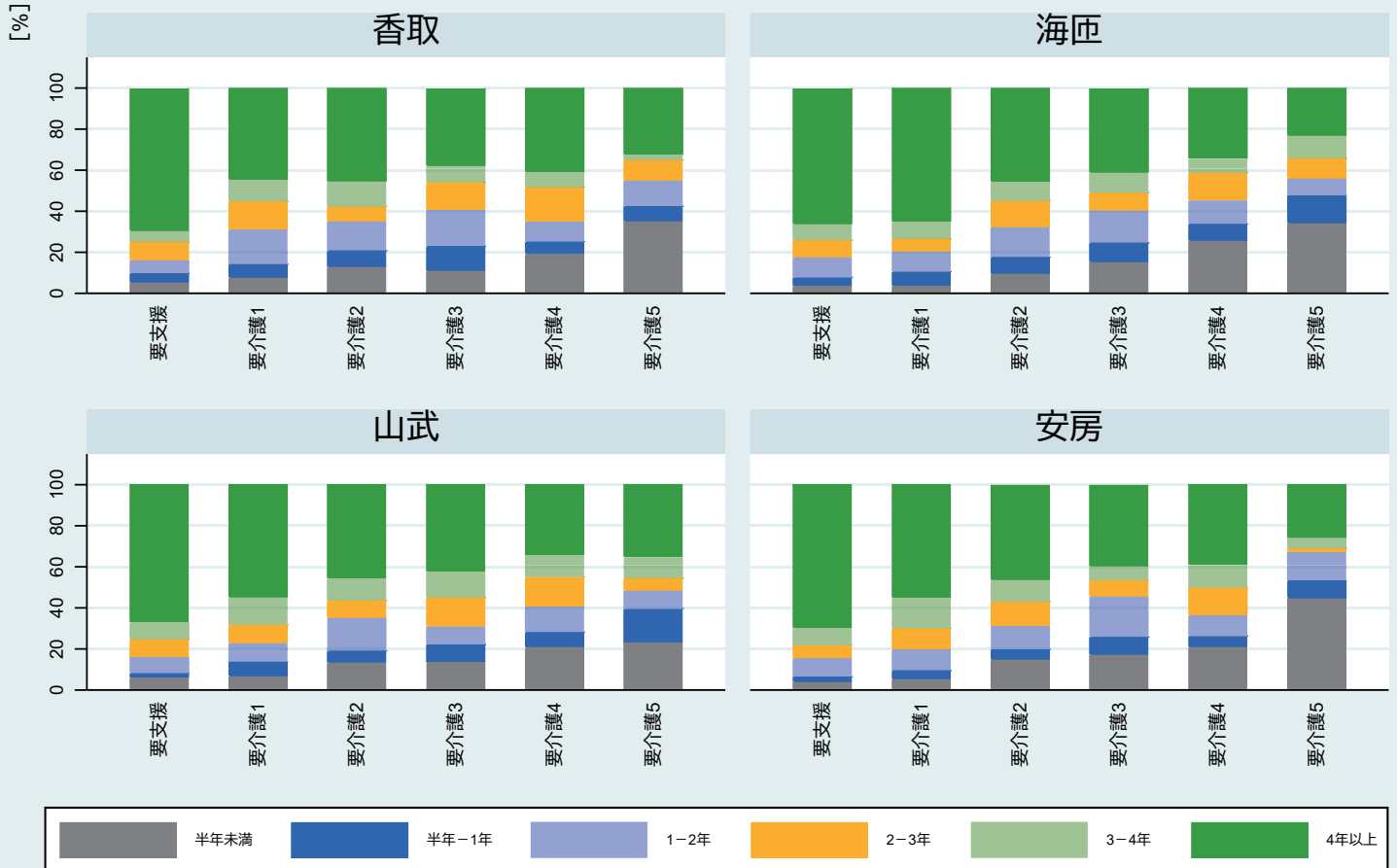

注1) 対象は75歳以上で2015年7月～2016年3月に新規介護保険利用開始した者 注2) 介護度は介護保険利用開始時の区分

## 11-4. 新規介護保険利用開始から死亡までの総介護費（県全体） 【性別・年齢階級別・死亡までの期間別】

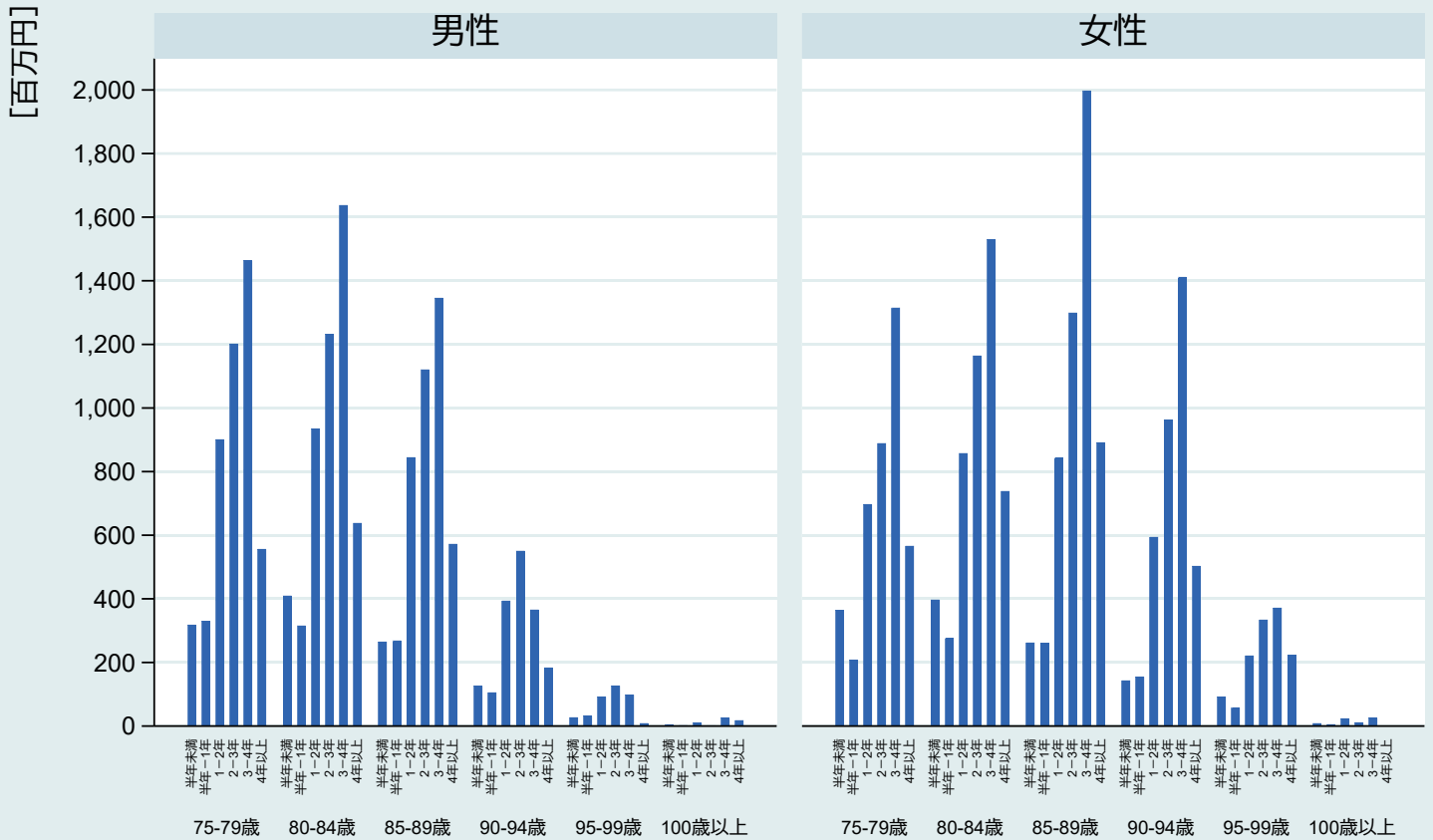

注1) 対象は75歳以上で2015年7月～2016年3月に新規介護保険利用開始し、かつ2020年3月までに死亡した者

注2) 介護度は介護保険利用開始時の区分 注3) 介護費は死亡までの総額

## 11-4. 新規介護保険利用開始から死亡までの総介護費（県全体） 【性別・介護度別・死亡までの期間別】

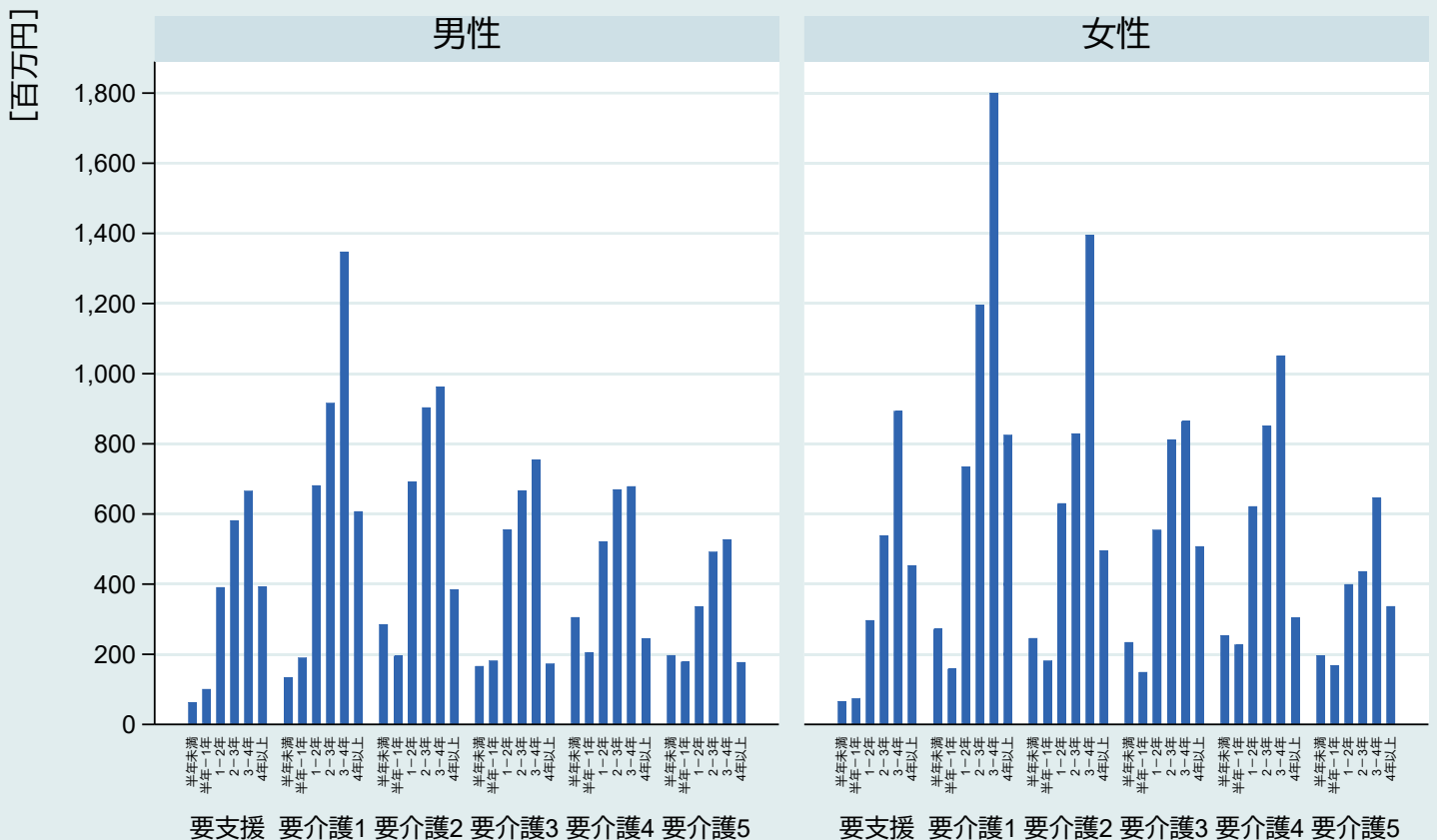

注1) 対象は75歳以上で2015年7月～2016年3月に新規介護保険利用開始し、かつ2020年3月までに死亡した者

注2) 介護度は介護保険利用開始時の区分 注3) 介護費は死亡までの総額

### 11-4. 新規介護保険利用開始から死亡までの1人当たり総介護費（県全体） 【性別・年齢階級別・死亡までの期間別】

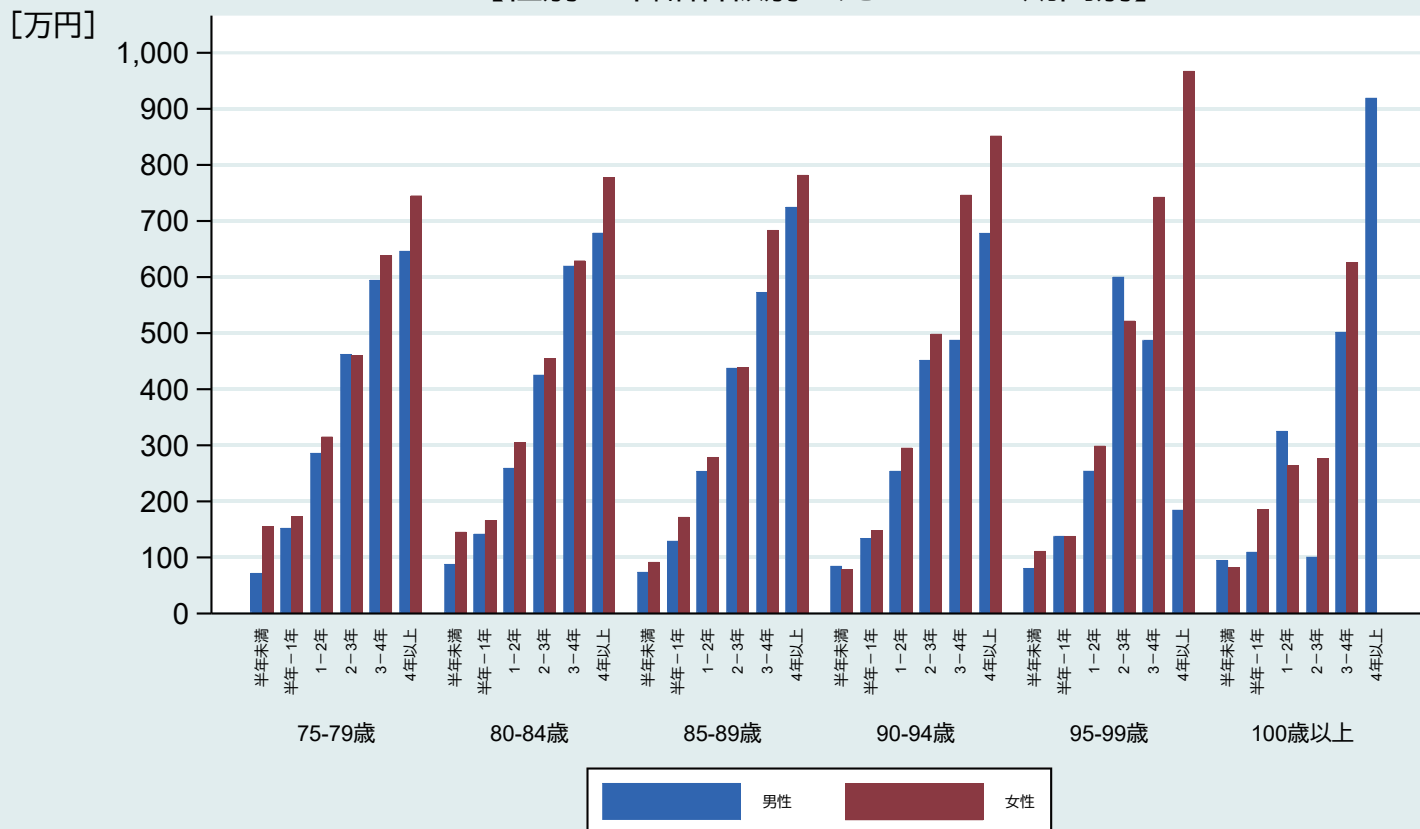

注1) 対象は75歳以上で2015年7月～2016年3月に新規介護保険利用開始し、かつ2020年3月までに死亡した者  
注2) 介護度は介護保険利用開始時の区分  
注3) 介護費は死亡までの総額

### 11-4. 新規介護保険利用開始から死亡までの1人当たり総介護費（県全体） 【性別・介護度別・死亡までの期間別】

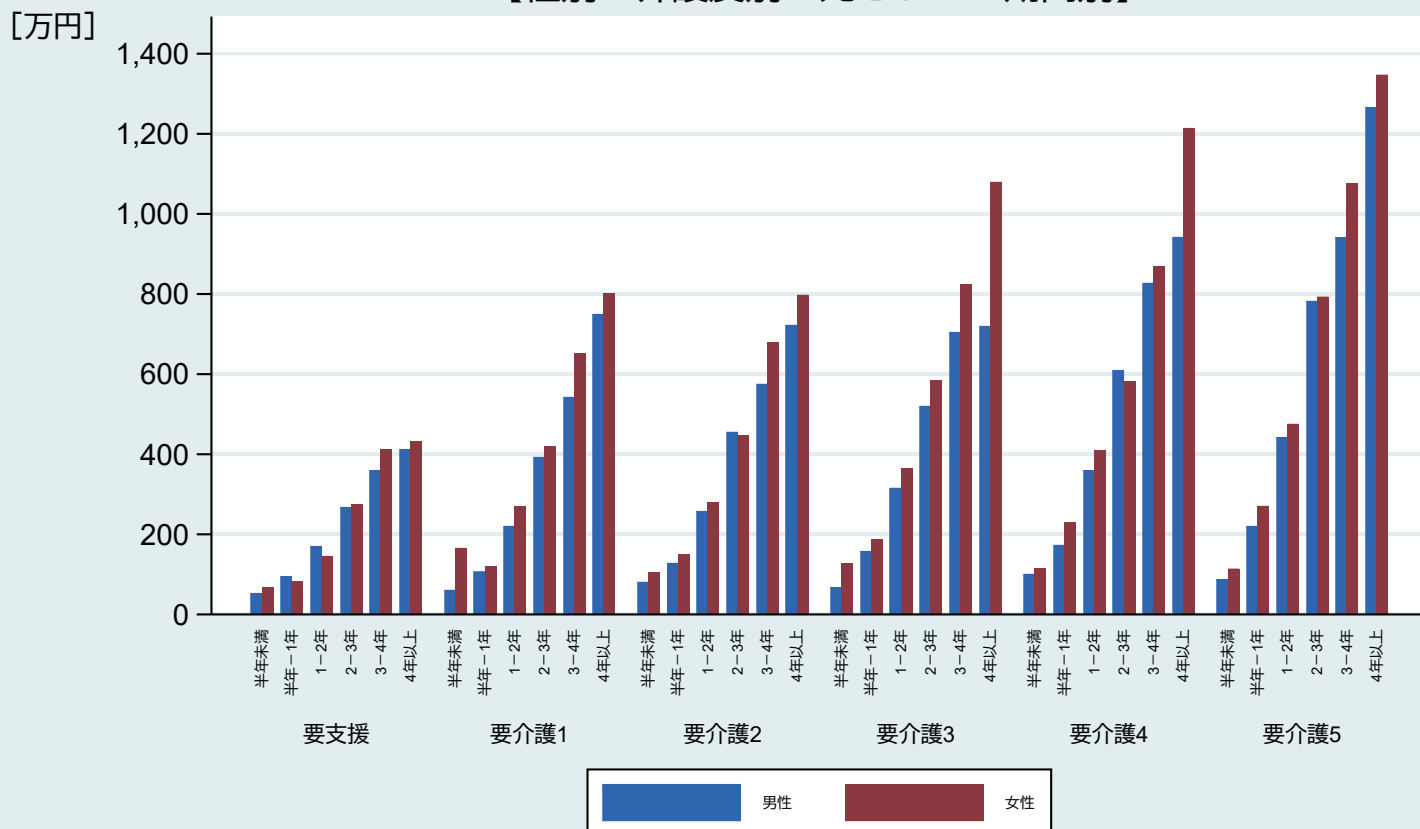

注1) 対象は75歳以上で2015年7月～2016年3月に新規介護保険利用開始し、かつ2020年3月までに死亡した者  
注2) 介護度は介護保険利用開始時の区分  
注3) 介護費は死亡までの総額

# 11-4. 新規介護保険利用開始から死亡までの1人当たり総介護費 千葉医療圏【市町村別1・介護度別・死亡までの期間別】

## 千葉市

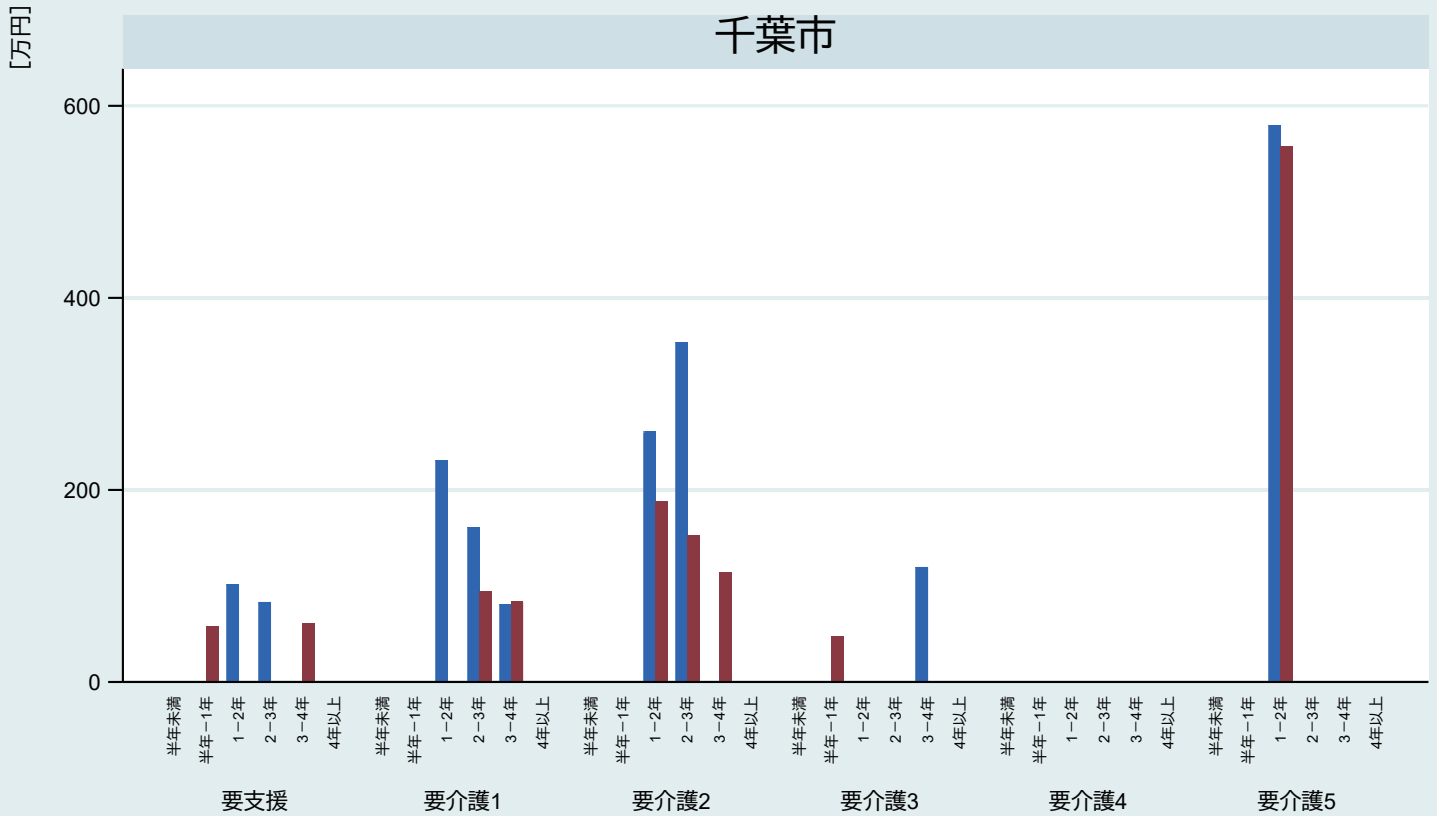

注1) 対象は75歳以上で2015年7月～2016年3月に新規介護保険利用開始し、かつ2020年3月までに死亡した者  
注2) 介護度は介護保険利用開始時の区分  
注3) 介護費は死亡までの総額  
注4) 青が男性、赤が女性

# 11-4. 新規介護保険利用開始から死亡までの1人当たり総介護費 東葛南部医療圏【市町村別2・介護度別・死亡までの期間別】

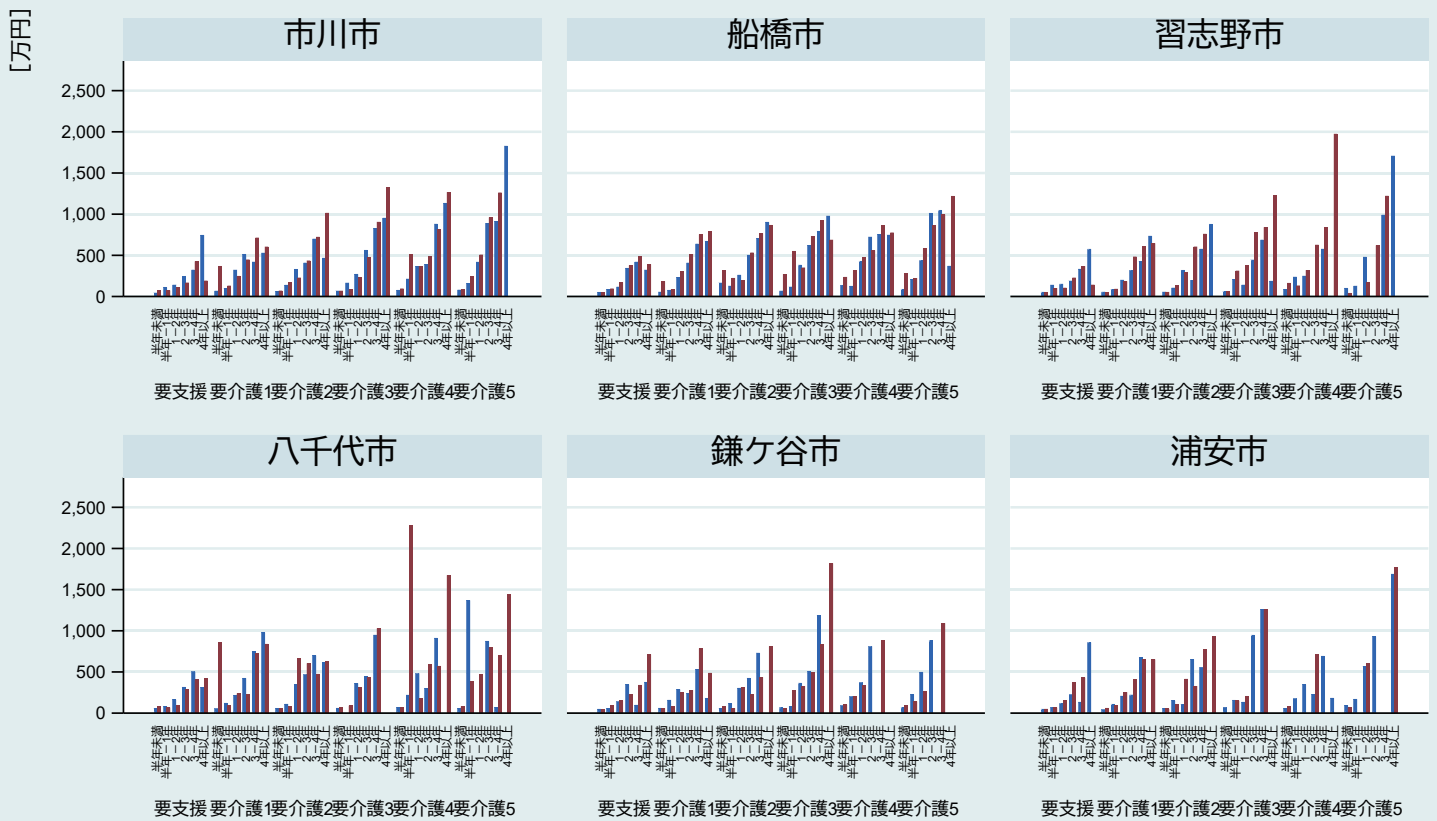

注1) 対象は75歳以上で2015年7月～2016年3月に新規介護保険利用開始し、かつ2020年3月までに死亡した者  
注2) 介護度は介護保険利用開始時の区分  
注3) 介護費は死亡までの総額  
注4) 青が男性、赤が女性

## 11-4. 新規介護保険利用開始から死亡までの1人当たり総介護費 東葛北部医療圏【市町村別3・介護度別・死亡までの期間別】

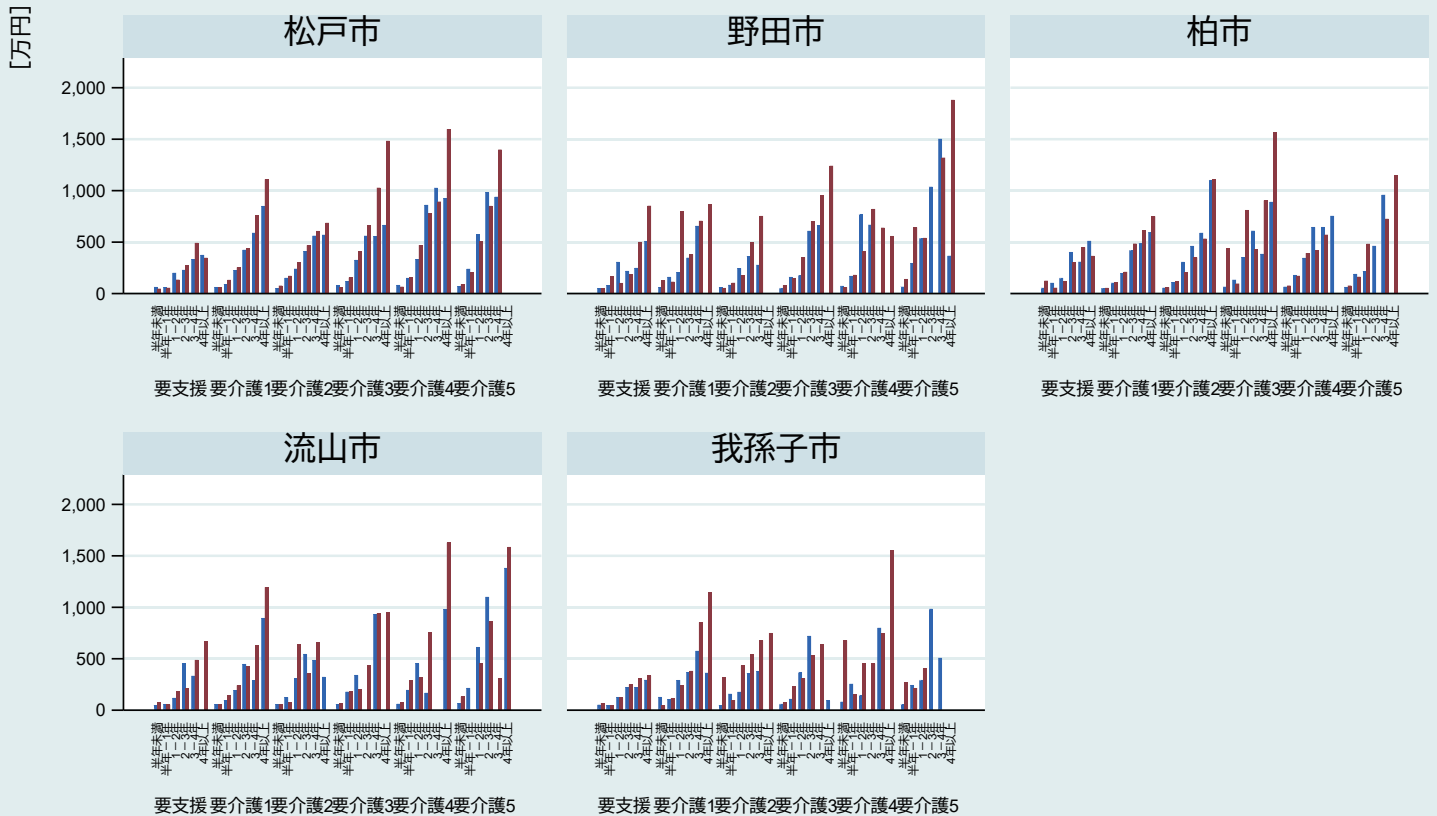

注1) 対象は75歳以上で2015年7月～2016年3月に新規介護保険利用開始し、かつ2020年3月までに死亡した者 注2) 介護度は介護保険利用開始時の区分 注3) 介護費は死亡までの総額  
注4) 青が男性、赤が女性

## 11-4. 新規介護保険利用開始から死亡までの1人当たり総介護費 印旛医療圏【市町村別4・介護度別・死亡までの期間別】



注1) 対象は75歳以上で2015年7月～2016年3月に新規介護保険利用開始し、かつ2020年3月までに死亡した者 注2) 介護度は介護保険利用開始時の区分 注3) 介護費は死亡までの総額  
注4) 青が男性、赤が女性

## 11-4. 新規介護保険利用開始から死亡までの1人当たり総介護費 香取海匠医療圏【市町村別5・介護度別・死亡までの期間別】



注1) 対象は75歳以上で2015年7月～2016年3月に新規介護保険利用開始し、かつ2020年3月までに死亡した者 注2) 介護度は介護保険利用開始時の区分 注3) 介護費は死亡までの総額  
注4) 青が男性、赤が女性

## 11-4. 新規介護保険利用開始から死亡までの1人当たり総介護費 山武長生夷隅医療圏-1【市町村別6・介護度別・死亡までの期間別】



注1) 対象は75歳以上で2015年7月～2016年3月に新規介護保険利用開始し、かつ2020年3月までに死亡した者 注2) 介護度は介護保険利用開始時の区分 注3) 介護費は死亡までの総額  
注4) 青が男性、赤が女性

## 11-4. 新規介護保険利用開始から死亡までの1人当たり総介護費 山武長生夷隅医療圏-2【市町村別7・介護度別・死亡までの期間別】



注1) 対象は75歳以上で2015年7月～2016年3月に新規介護保険利用開始し、かつ2020年3月までに死亡した者  
注2) 介護度は介護保険利用開始時の区分  
注3) 介護費は死亡までの総額  
注4) 青が男性、赤が女性

## 11-4. 新規介護保険利用開始から死亡までの1人当たり総介護費 安房医療圏【市町村別8・介護度別・死亡までの期間別】

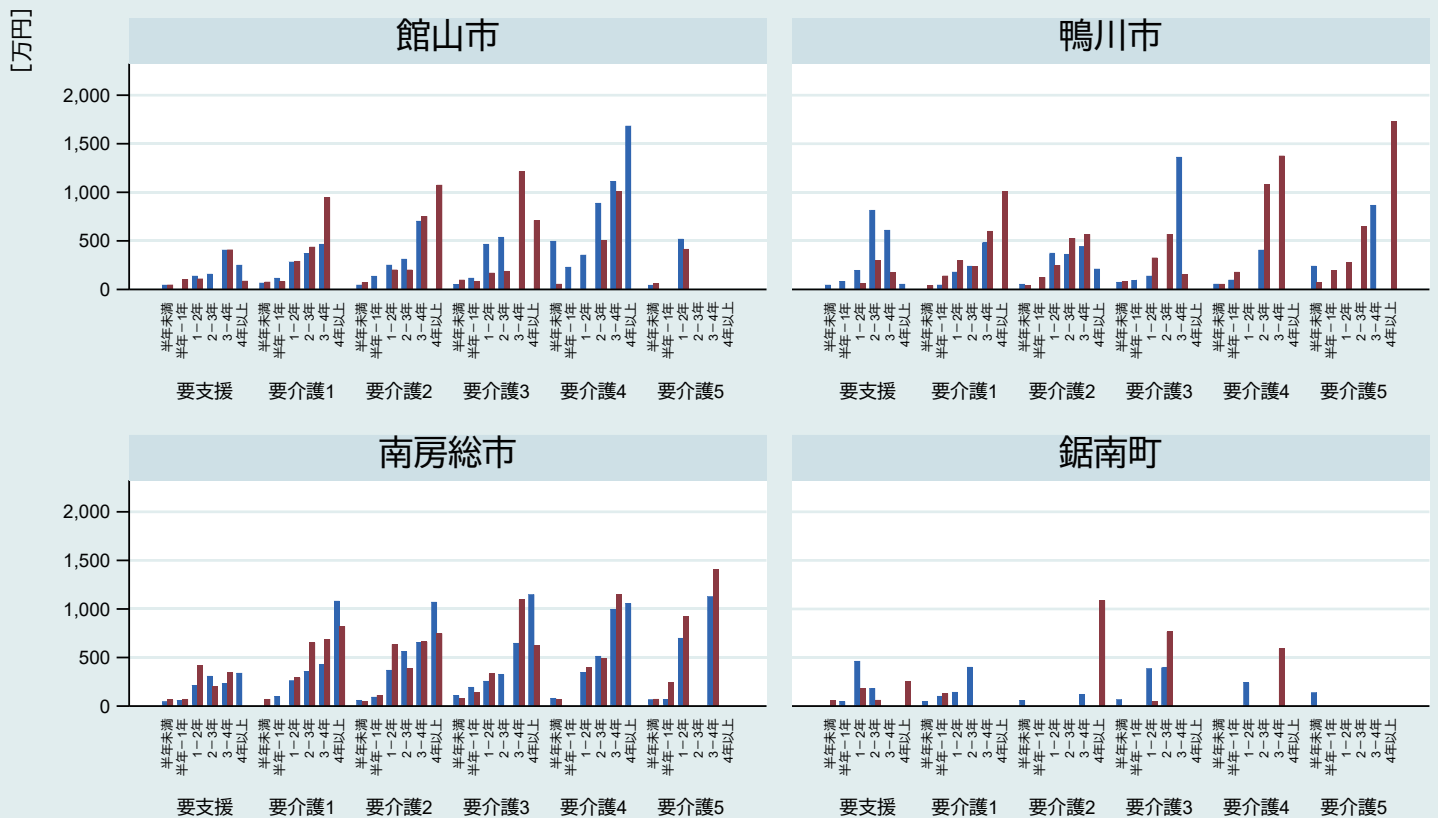

注1) 対象は75歳以上で2015年7月～2016年3月に新規介護保険利用開始し、かつ2020年3月までに死亡した者  
注2) 介護度は介護保険利用開始時の区分  
注3) 介護費は死亡までの総額  
注4) 青が男性、赤が女性



## 11-4. 新規介護保険利用開始から死亡までの1人当たり総介護費 君津医療圏【市町村別9・介護度別・死亡までの期間別】

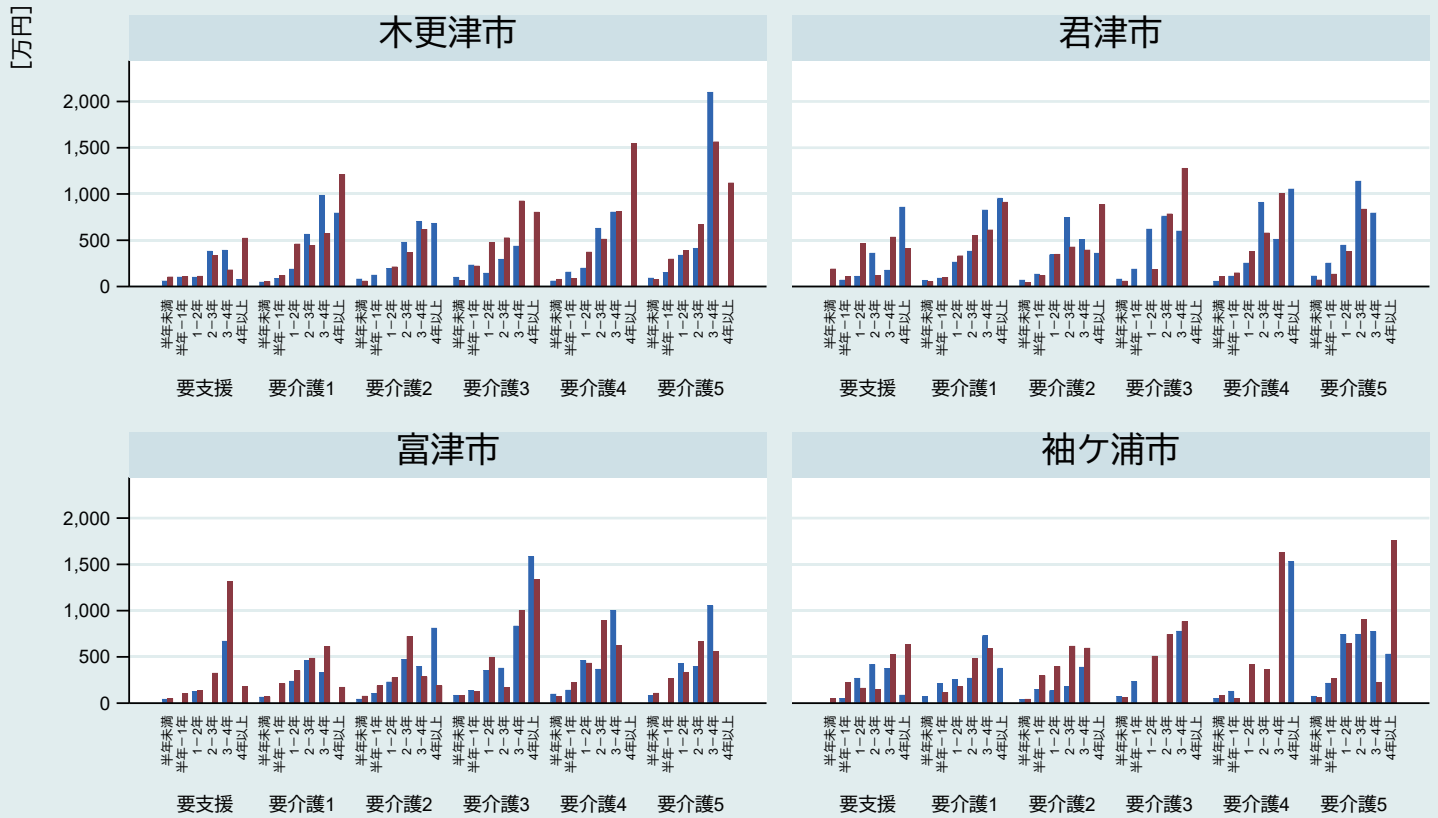

注1) 対象は75歳以上で2015年7月～2016年3月に新規介護保険利用開始し、かつ2020年3月までに死亡した者  
注4) 青が男性、赤が女性

注2) 介護度は介護保険利用開始時の区分 注3) 介護費は死亡までの総額

## 11-4. 新規介護保険利用開始から死亡までの1人当たり総介護費 市原医療圏【市町村別10・介護度別・死亡までの期間別】

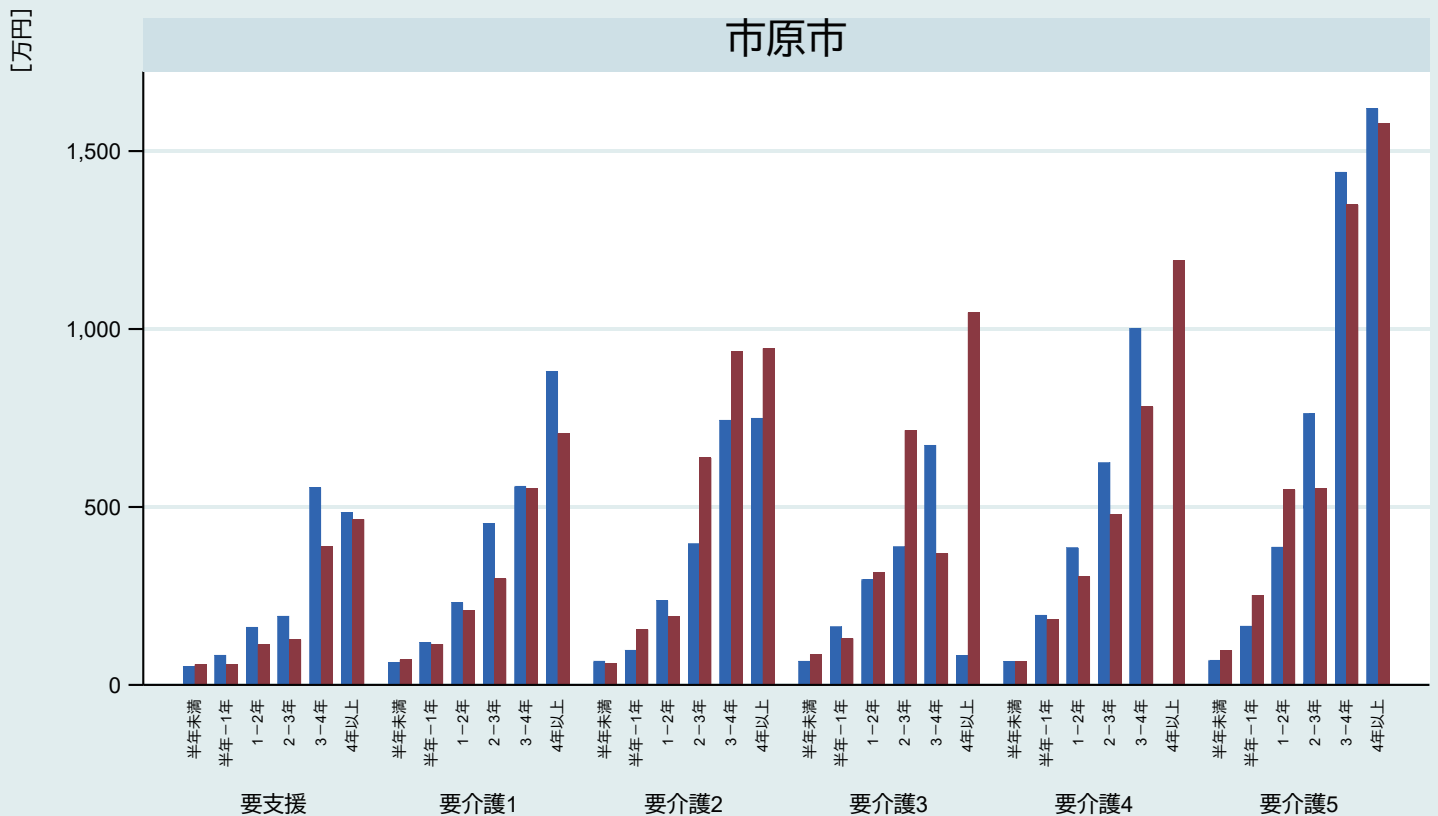

注1) 対象は75歳以上で2015年7月～2016年3月に新規介護保険利用開始し、かつ2020年3月までに死亡した者  
注4) 青が男性、赤が女性

注2) 介護度は介護保険利用開始時の区分 注3) 介護費は死亡までの総額

## 11-4. 新規介護保険利用開始から死亡までの1人当たり総介護費 【2次医療圏別1・介護度別・死亡までの期間別】

[万円]

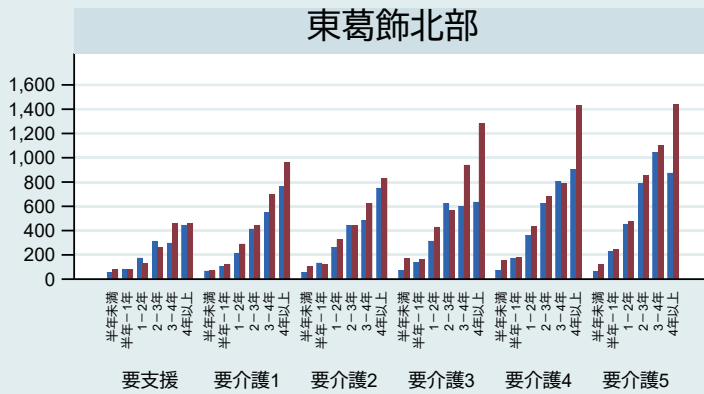
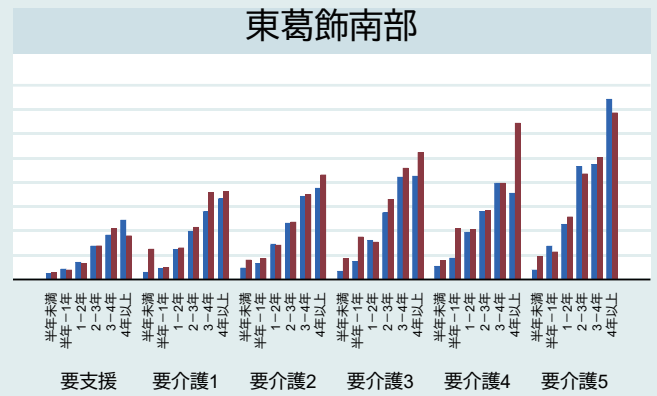
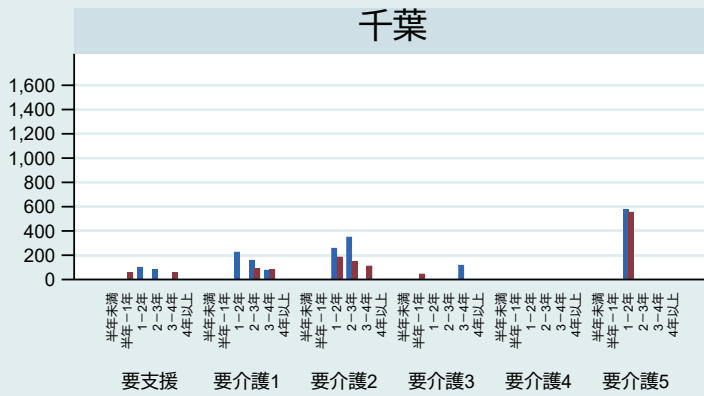

注1) 対象は75歳以上で2015年7月～2016年3月に新規介護保険利用開始し、かつ2020年3月までに死亡した者  
注4) 青が男性、赤が女性

注2) 介護度は介護保険利用開始時の区分 注3) 介護費は死亡までの総額

## 11-4. 新規介護保険利用開始から死亡までの1人当たり総介護費 【2次医療圏別2・介護度別・死亡までの期間別】

[万円]

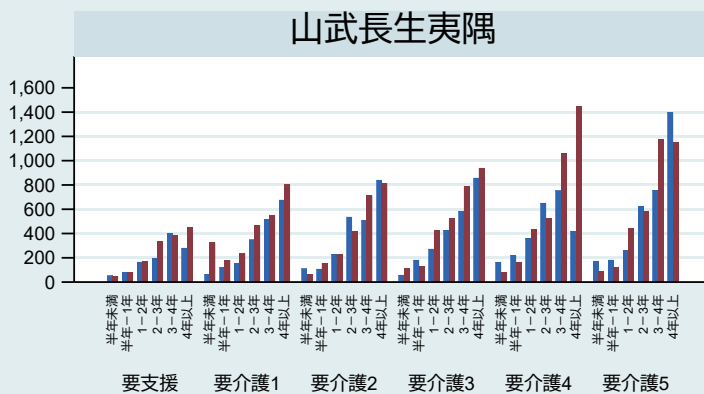
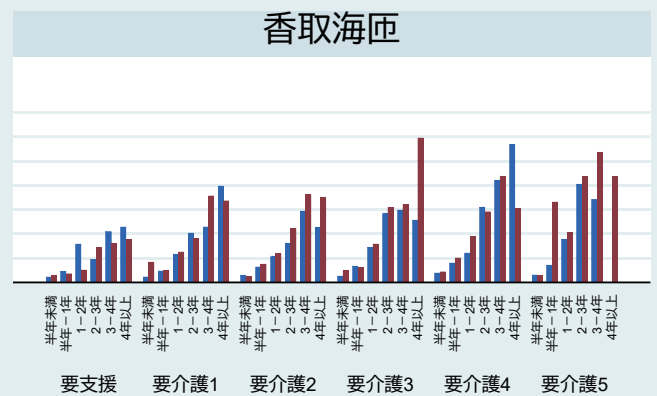
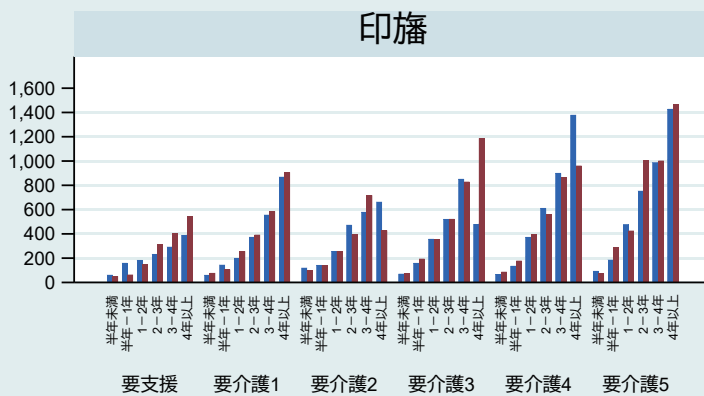

注1) 対象は75歳以上で2015年7月～2016年3月に新規介護保険利用開始し、かつ2020年3月までに死亡した者  
注4) 青が男性、赤が女性

注2) 介護度は介護保険利用開始時の区分 注3) 介護費は死亡までの総額

## 11-4. 新規介護保険利用開始から死亡までの1人当たり総介護費 【2次医療圏別3・介護度別・死亡までの期間別】

[万円]

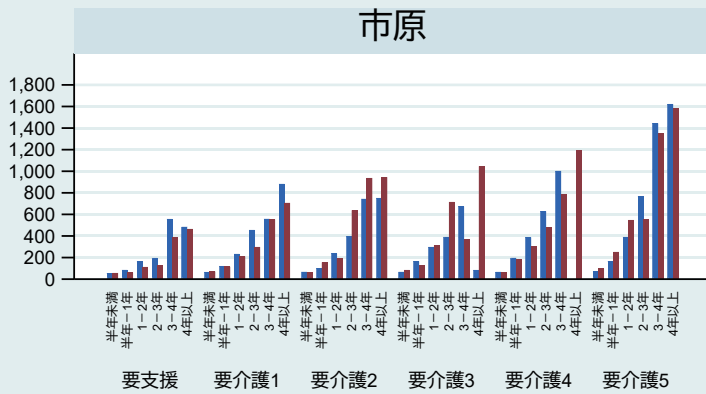
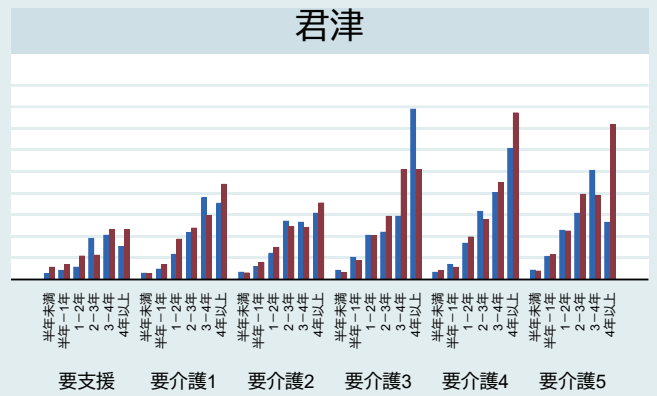
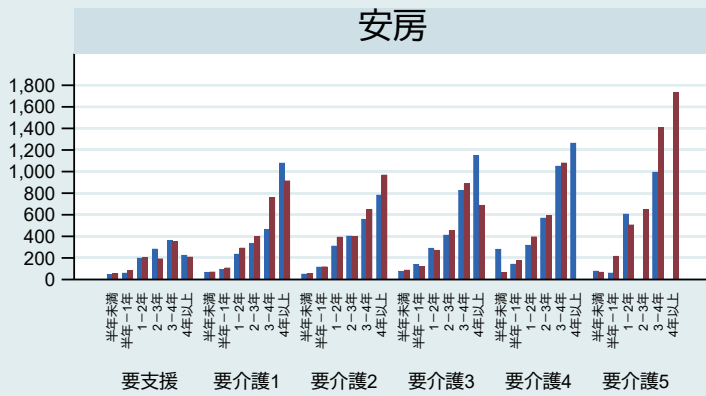

注1) 対象は75歳以上で2015年7月～2016年3月に新規介護保険利用開始し、かつ2020年3月までに死亡した者  
注4) 青が男性、赤が女性

注2) 介護度は介護保険利用開始時の区分 注3) 介護費は死亡までの総額

## 11-4. 新規介護保険利用開始から死亡までの1人当たり総介護費 【保健所圏域別1・介護度別・死亡までの期間別】

[万円]

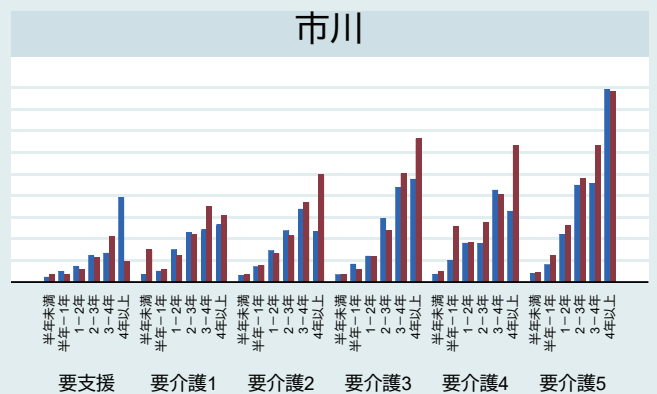
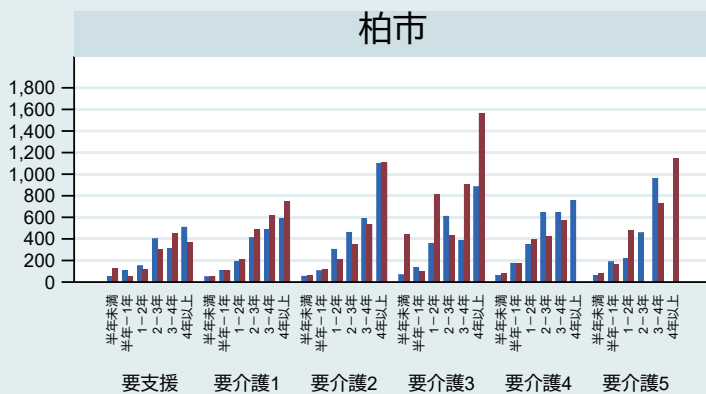
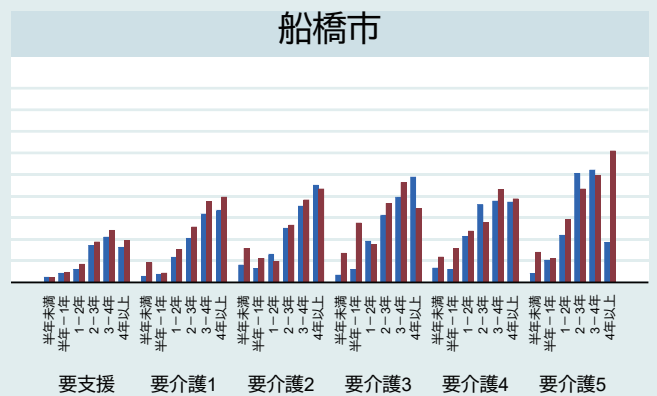
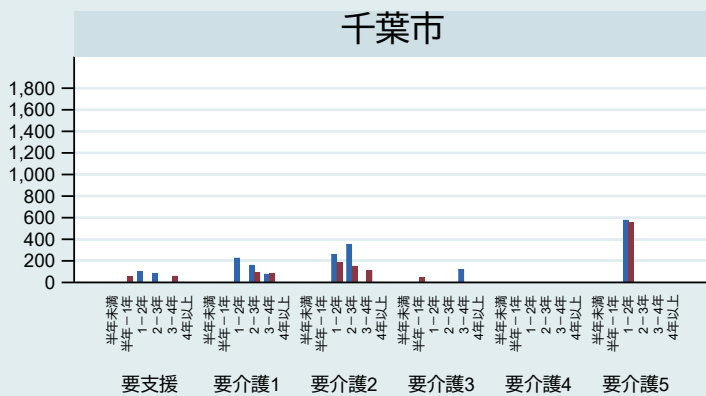

注1) 対象は75歳以上で2015年7月～2016年3月に新規介護保険利用開始し、かつ2020年3月までに死亡した者  
注4) 青が男性、赤が女性

注2) 介護度は介護保険利用開始時の区分 注3) 介護費は死亡までの総額

## 11-4. 新規介護保険利用開始から死亡までの1人当たり総介護費 【保健所圏域別2・介護度別・死亡までの期間別】

[万円]

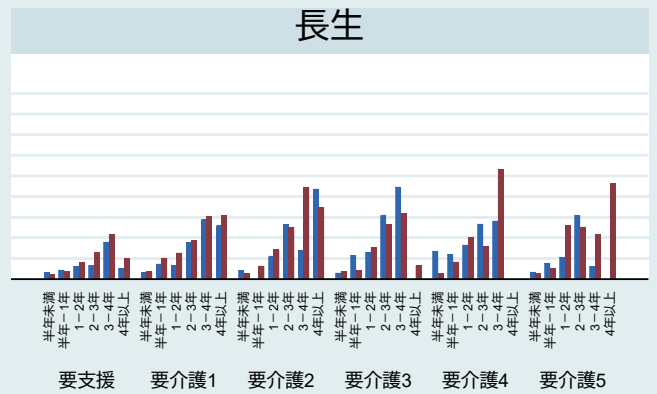
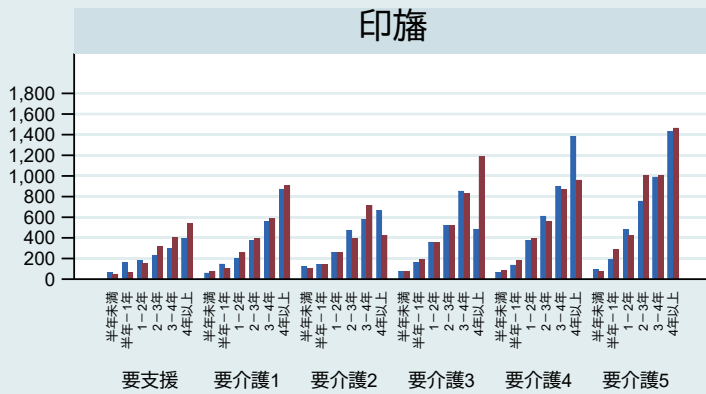
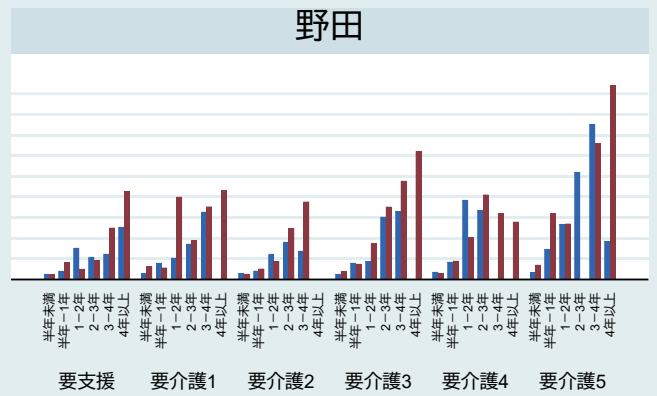
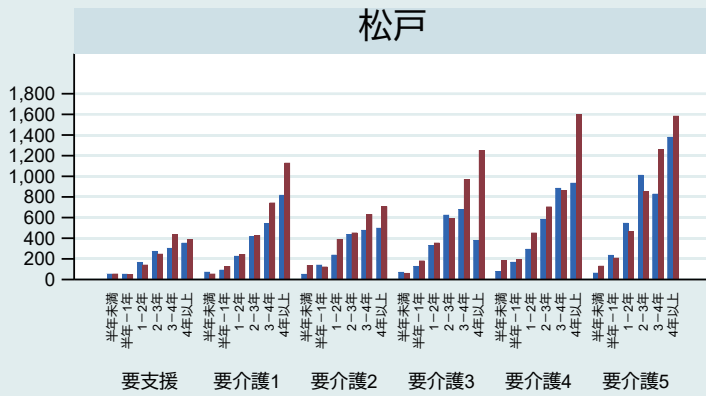

注1) 対象は75歳以上で2015年7月～2016年3月に新規介護保険利用開始し、かつ2020年3月までに死亡した者  
注4) 青が男性、赤が女性

注2) 介護度は介護保険利用開始時の区分 注3) 介護費は死亡までの総額

## 11-4. 新規介護保険利用開始から死亡までの1人当たり総介護費 【保健所圏域別3・介護度別・死亡までの期間別】

[万円]

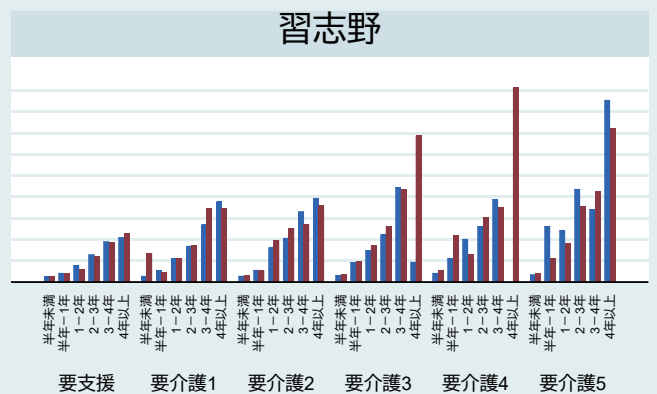
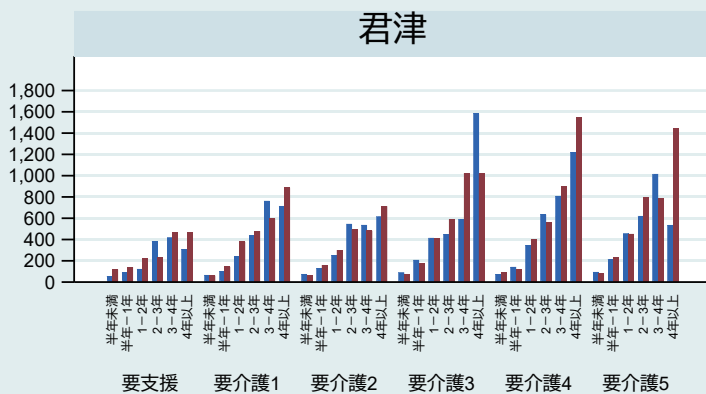
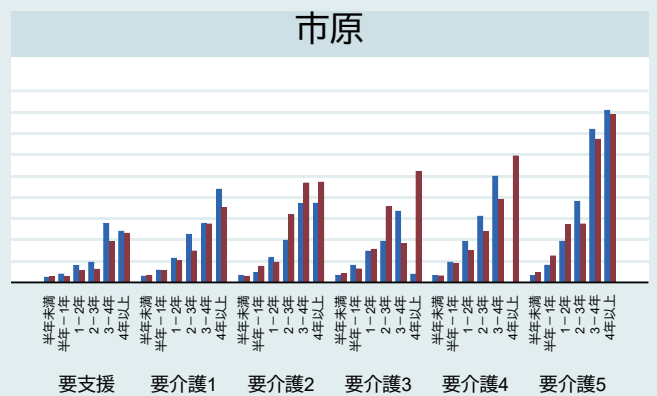
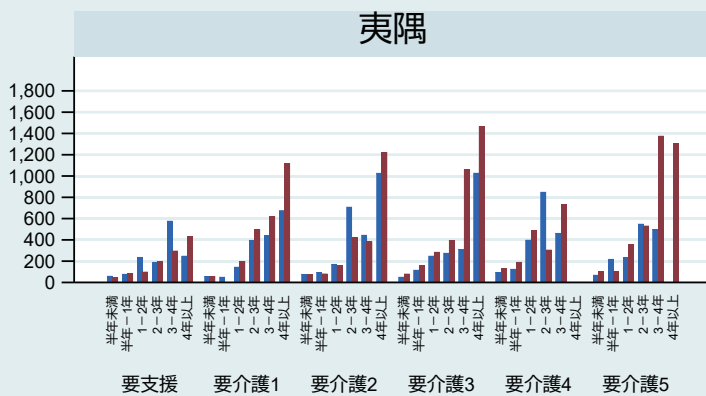

注1) 対象は75歳以上で2015年7月～2016年3月に新規介護保険利用開始し、かつ2020年3月までに死亡した者  
注4) 青が男性、赤が女性

注2) 介護度は介護保険利用開始時の区分 注3) 介護費は死亡までの総額

# 11-4. 新規介護保険利用開始から死亡までの1人当たり総介護費 【保健所圏域別4・介護度別・死亡までの期間別】

[万円]

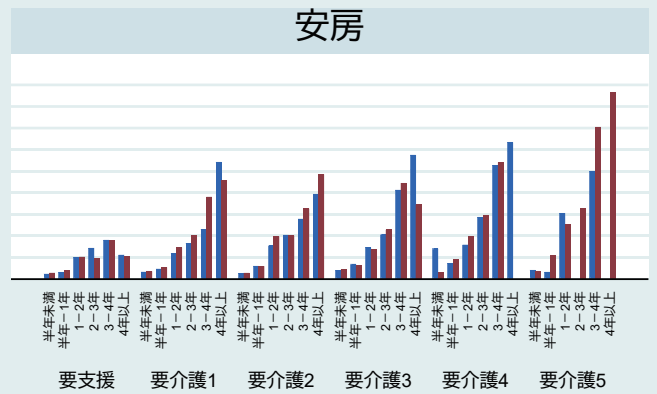
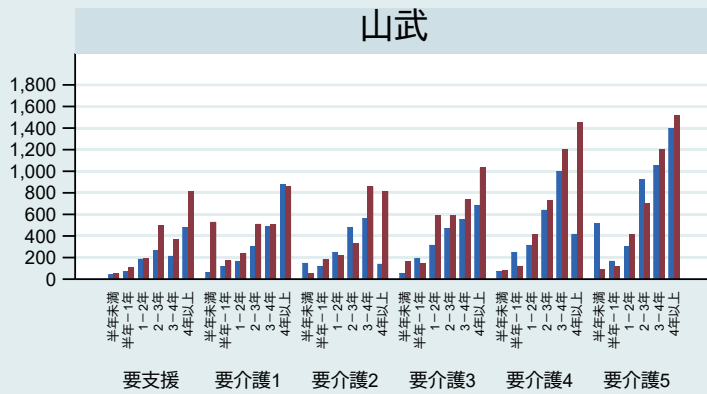
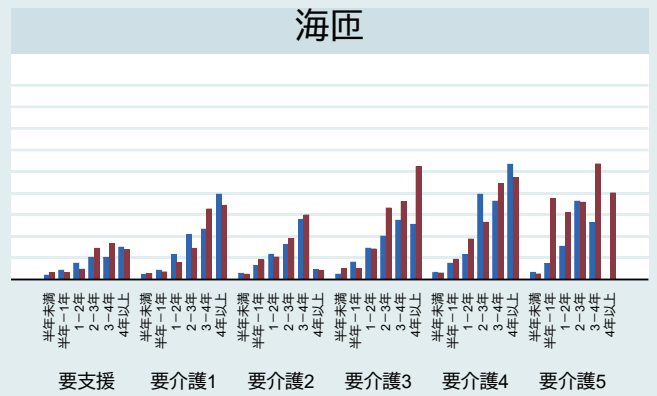
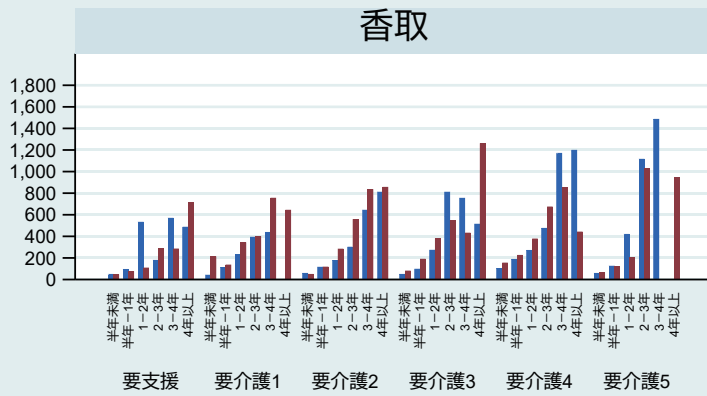

注1) 対象は75歳以上で2015年7月～2016年3月に新規介護保険利用開始し、かつ2020年3月までに死亡した者  
注4) 青が男性、赤が女性

注2) 介護度は介護保険利用開始時の区分 注3) 介護費は死亡までの総額

## 11-5. 新規介護保険利用開始から死亡までの総医療費（県全体） 【性別・年齢階級別・死亡までの期間別】

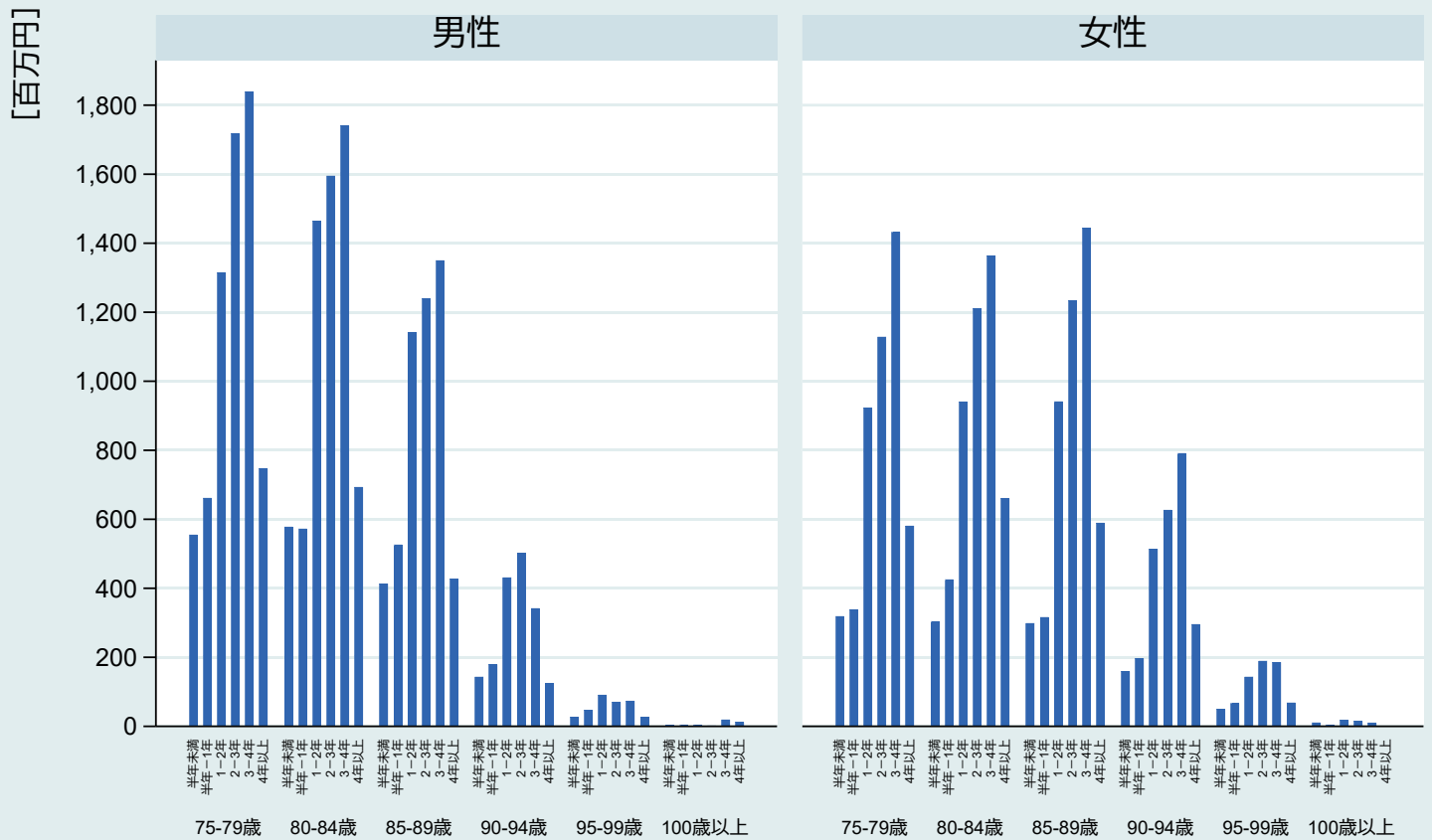

注1) 対象は75歳以上で2015年7月～2016年3月に新規介護保険利用開始し、かつ2020年3月までに死亡した者

注2) 介護度は介護保険利用開始時の区分 注3) 医療費は死亡までの総額

## 11-5. 新規介護保険利用開始から死亡までの総医療費（県全体） 【性別・介護度別・死亡までの期間別】

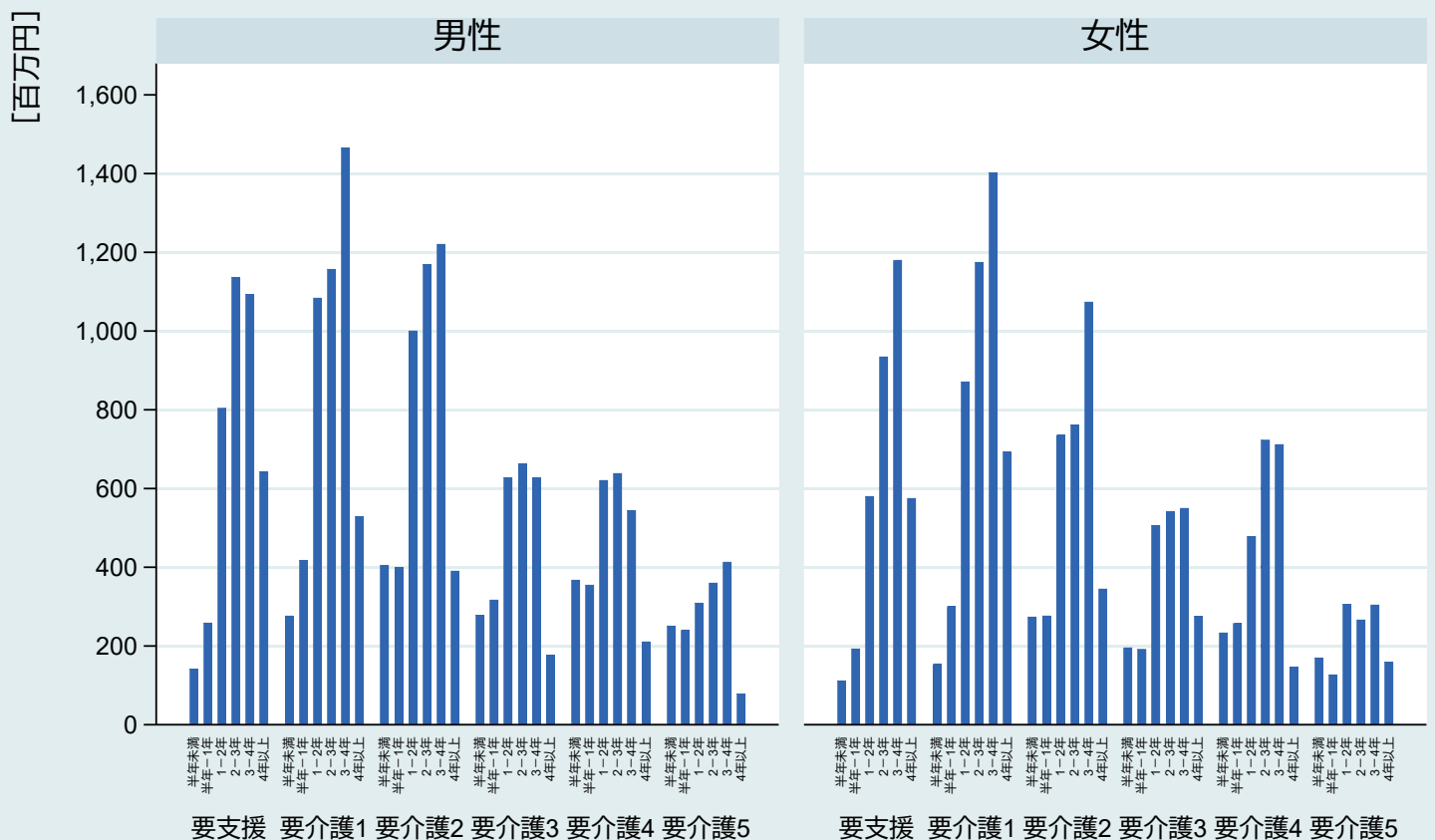

注1) 対象は75歳以上で2015年7月～2016年3月に新規介護保険利用開始し、かつ2020年3月までに死亡した者

注2) 介護度は介護保険利用開始時の区分 注3) 医療費は死亡までの総額

### 11-5. 新規介護保険利用開始から死亡までの1人当たり総医護費（県全体） 【性別・年齢階級別・死亡までの期間別】

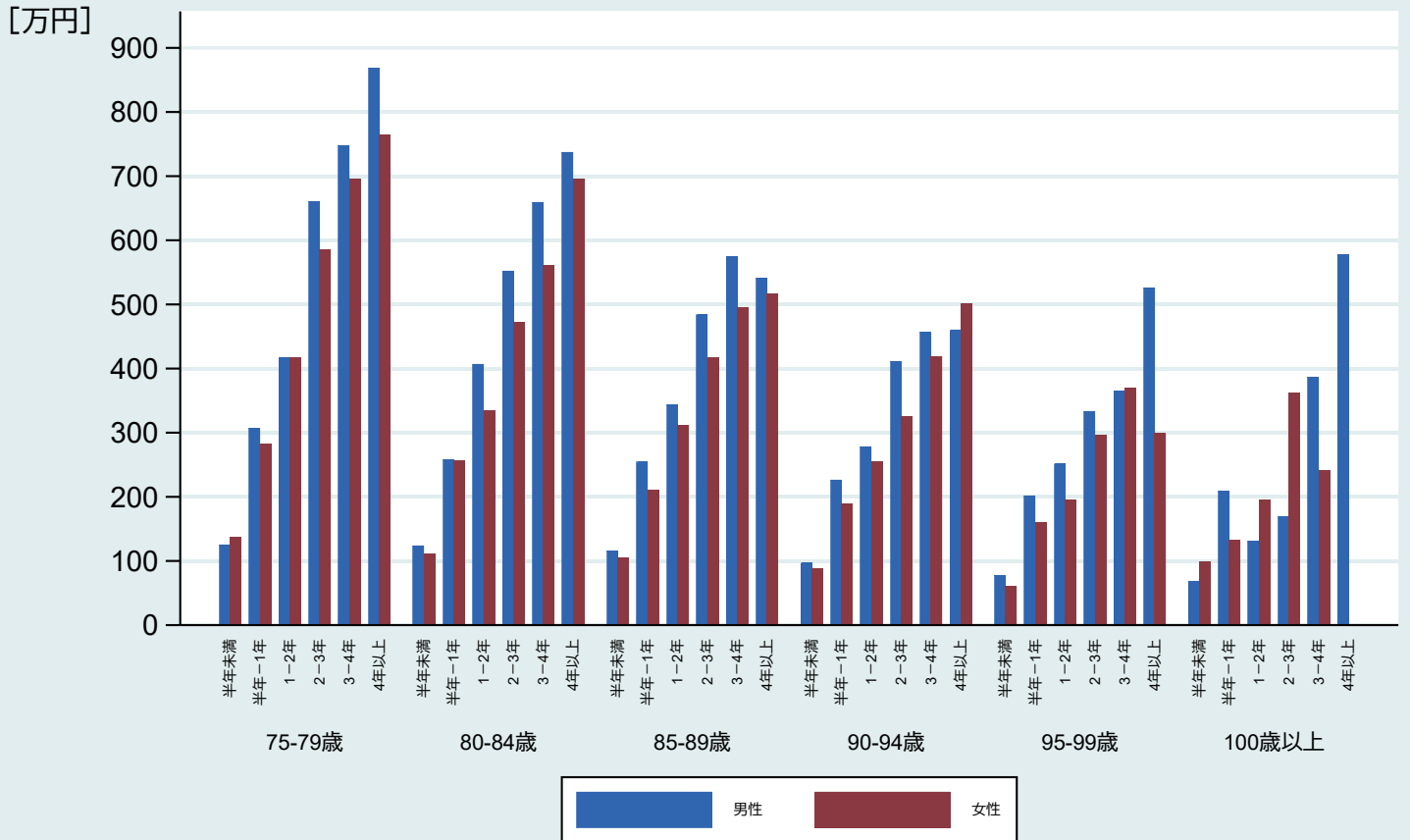

注1) 対象は75歳以上で2015年7月～2016年3月に新規介護保険利用開始し、かつ2020年3月までに死亡した者 注2) 介護度は介護保険利用開始時の区分 注3) 医療費は死亡までの総額

### 11-5. 新規介護保険利用開始から死亡までの1人当たり総医護費（県全体） 【性別・介護度別・死亡までの期間別】

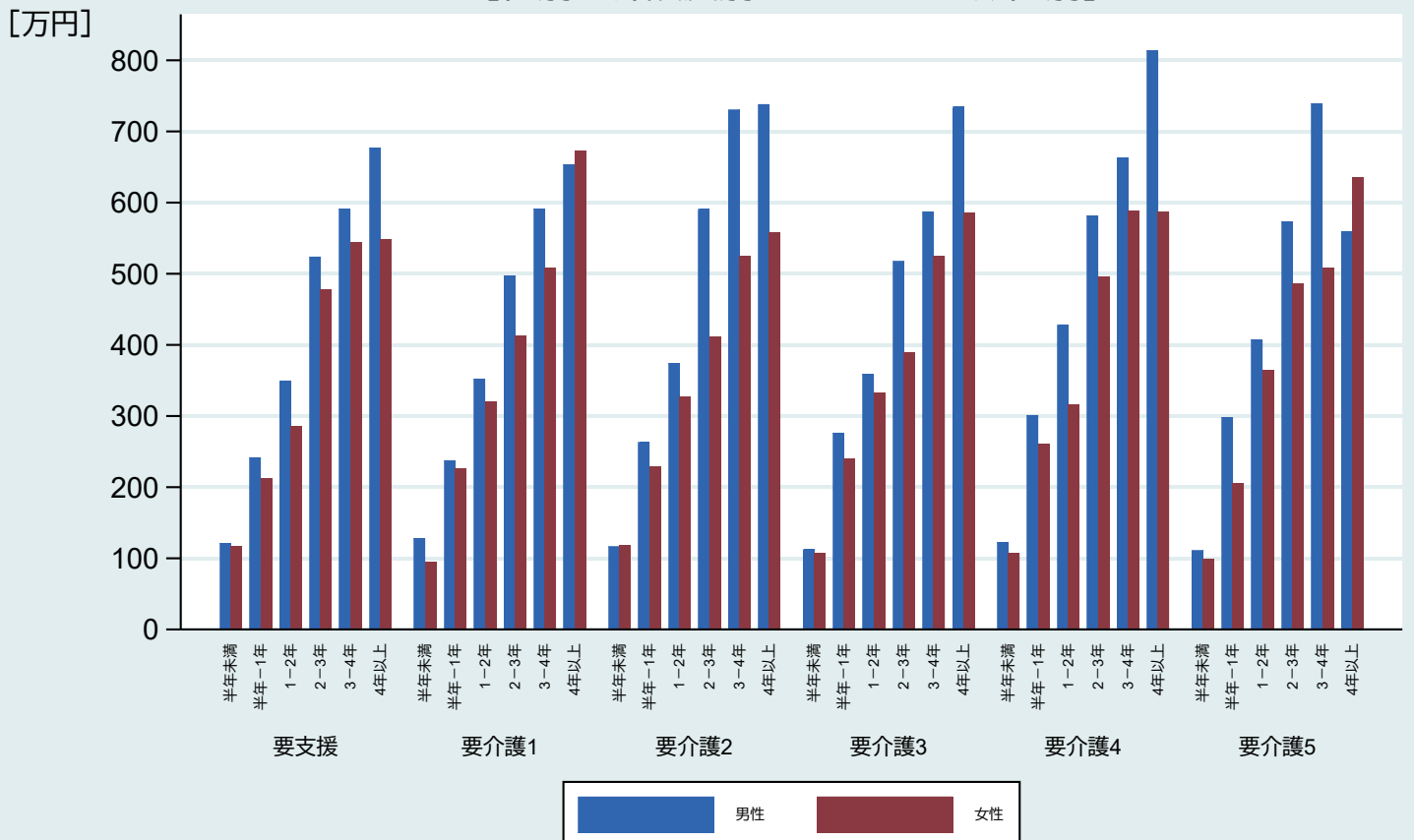

注1) 対象は75歳以上で2015年7月～2016年3月に新規介護保険利用開始し、かつ2020年3月までに死亡した者 注2) 介護度は介護保険利用開始時の区分 注3) 医療費は死亡までの総額

# 11-5. 新規介護保険利用開始から死亡までの1人当たり総医護費 千葉医療圏【市町村別1・介護度別・死亡までの期間別】

## 千葉市

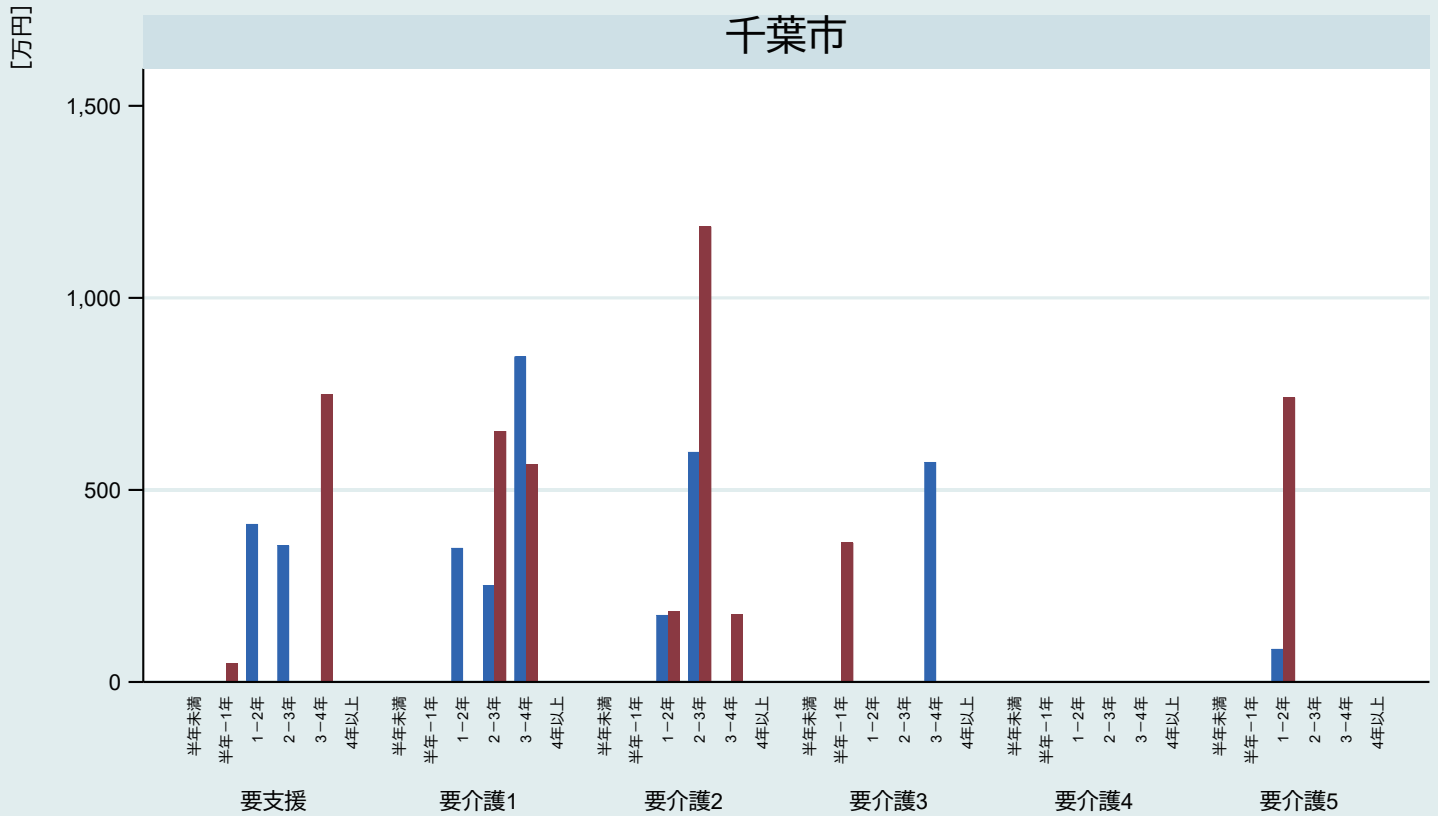

注1) 対象は75歳以上で2015年7月～2016年3月に新規介護保険利用開始し、かつ2020年3月までに死亡した者 注2) 介護度は介護保険利用開始時の区分 注3) 医療費は死亡までの総額  
注4) 青が男性、赤が女性

# 11-5. 新規介護保険利用開始から死亡までの1人当たり総医護費 東葛南部医療圏【市町村別2・介護度別・死亡までの期間別】

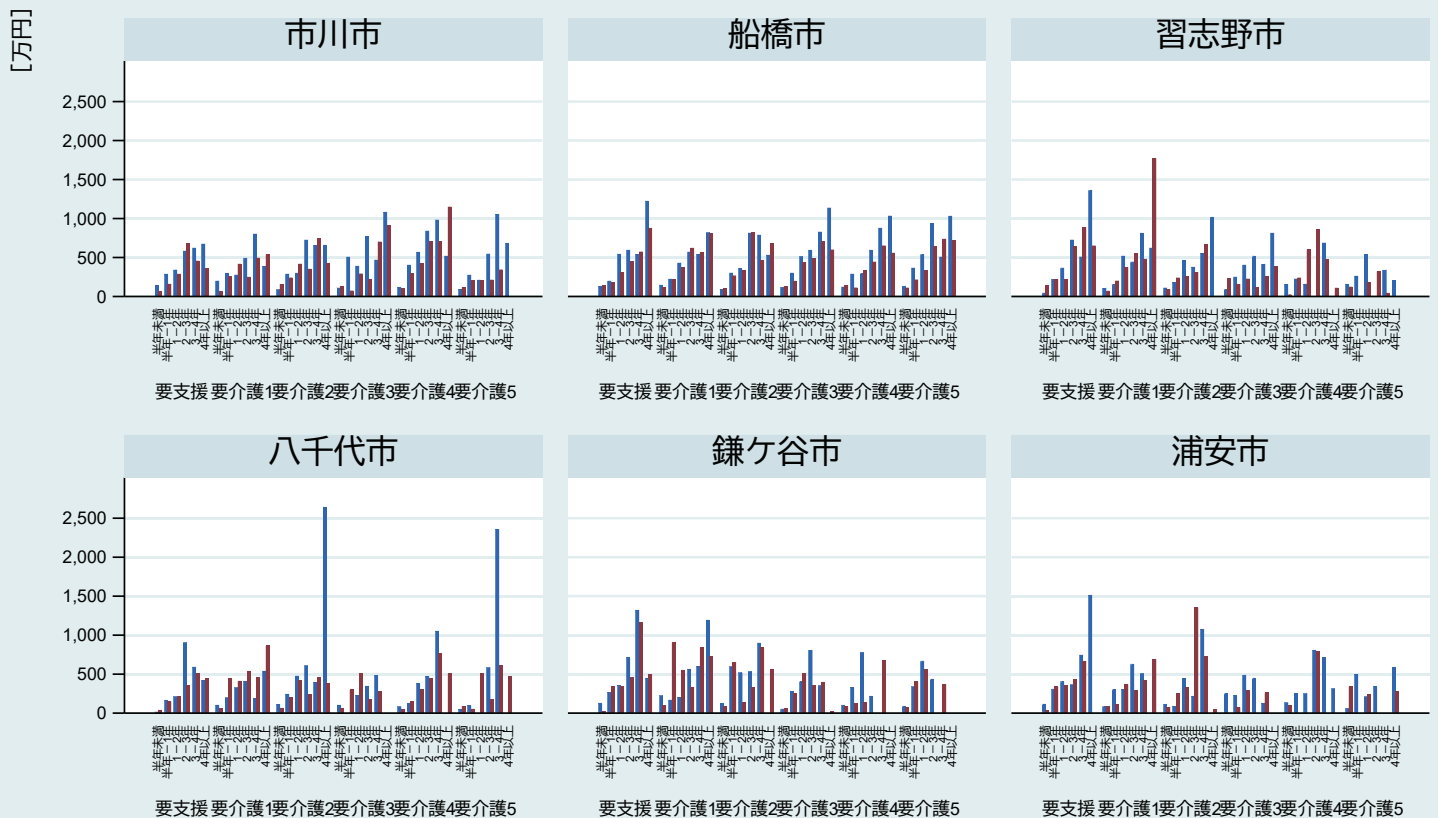

注1) 対象は75歳以上で2015年7月～2016年3月に新規介護保険利用開始し、かつ2020年3月までに死亡した者 注2) 介護度は介護保険利用開始時の区分 注3) 医療費は死亡までの総額  
注4) 青が男性、赤が女性



## 11-5. 新規介護保険利用開始から死亡までの1人当たり総医護費 東葛北部医療圏【市町村別3・介護度別・死亡までの期間別】

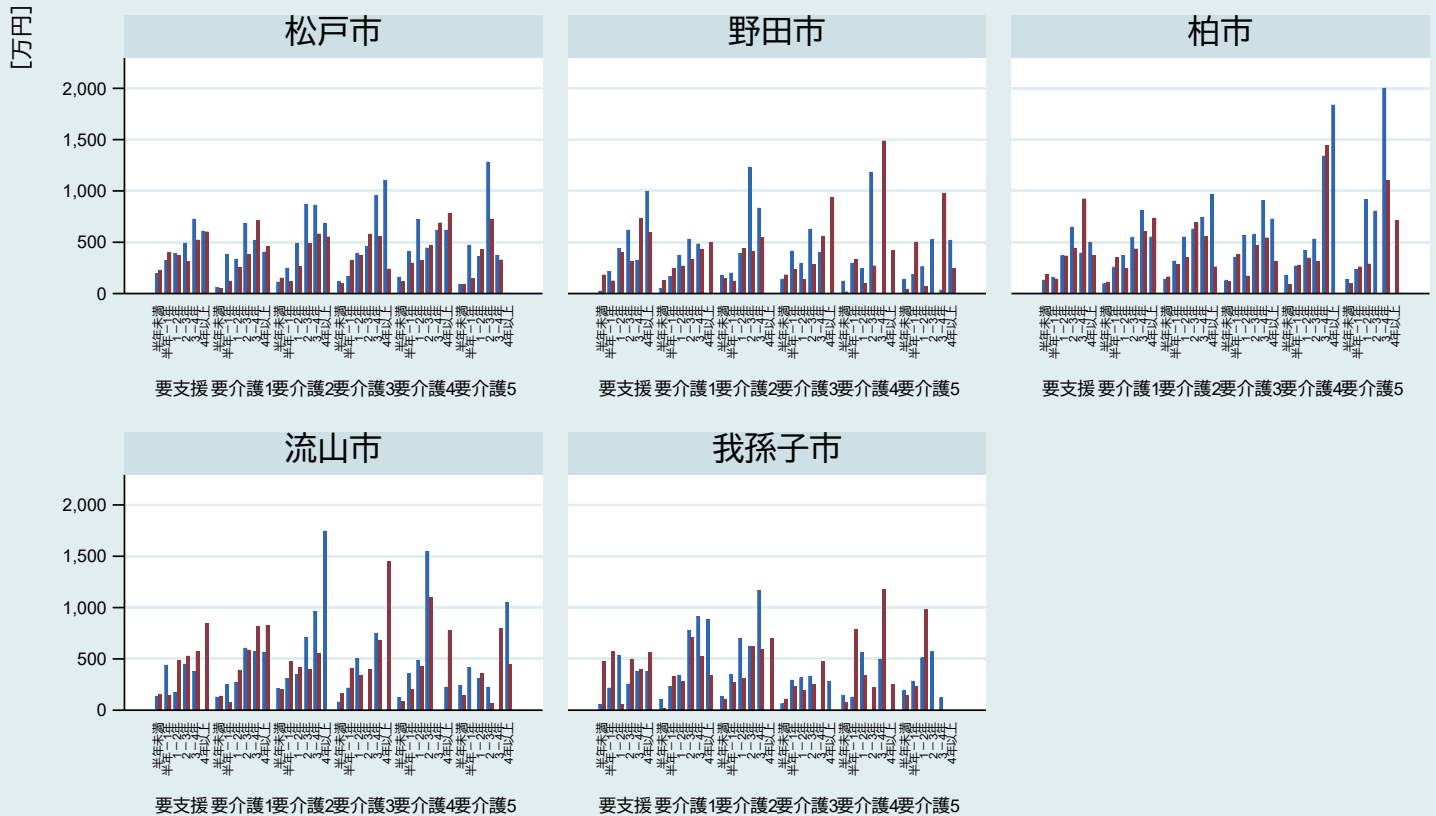

注1) 対象は75歳以上で2015年7月～2016年3月に新規介護保険利用開始し、かつ2020年3月までに死亡した者 注2) 介護度は介護保険利用開始時の区分 注3) 医療費は死亡までの総額  
注4) 青が男性、赤が女性

## 11-5. 新規介護保険利用開始から死亡までの1人当たり総医護費 印旛医療圏【市町村別4・介護度別・死亡までの期間別】



注1) 対象は75歳以上で2015年7月～2016年3月に新規介護保険利用開始し、かつ2020年3月までに死亡した者 注2) 介護度は介護保険利用開始時の区分 注3) 医療費は死亡までの総額  
注4) 青が男性、赤が女性

## 11-5. 新規介護保険利用開始から死亡までの1人当たり総医護費 香取海匠医療圏【市町村別5・介護度別・死亡までの期間別】

[万円]

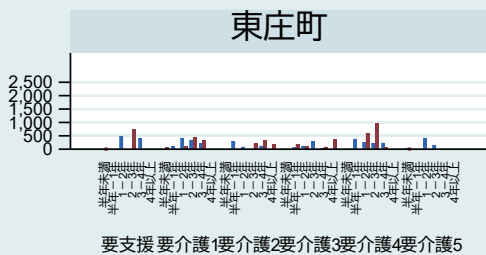
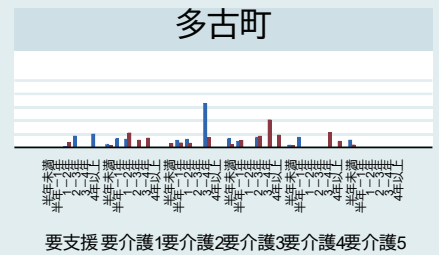
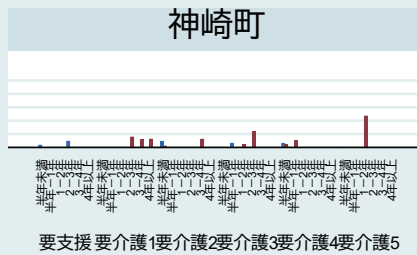
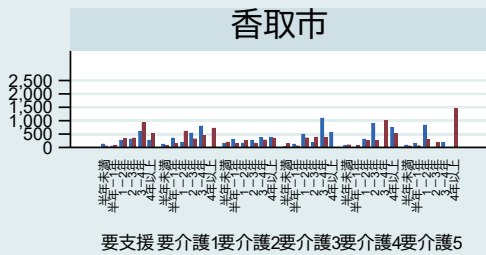
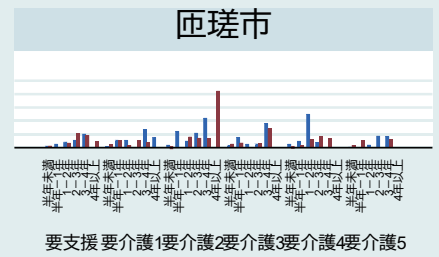
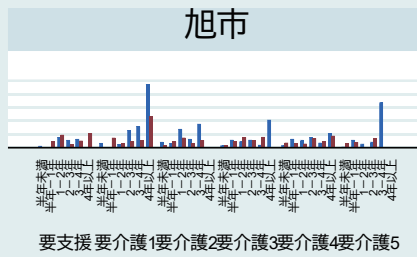
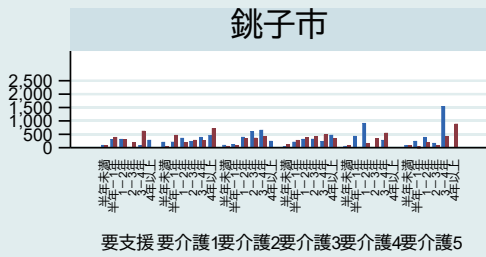

注1) 対象は75歳以上で2015年7月～2016年3月に新規介護保険利用開始し、かつ2020年3月までに死亡した者 注2) 介護度は介護保険利用開始時の区分 注3) 医療費は死亡までの総額  
注4) 青が男性、赤が女性

## 11-5. 新規介護保険利用開始から死亡までの1人当たり総医護費 山武長生夷隅医療圏-1【市町村別6・介護度別・死亡までの期間別】

[万円]

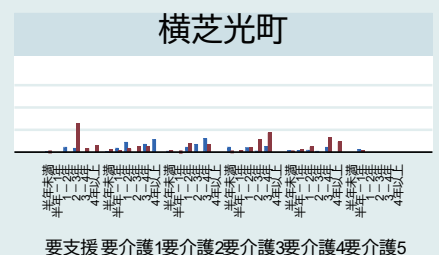
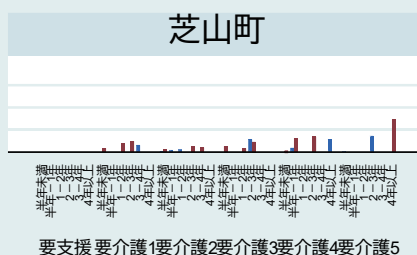
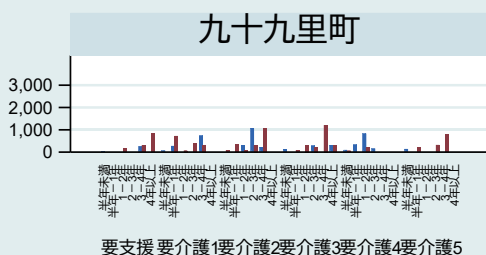
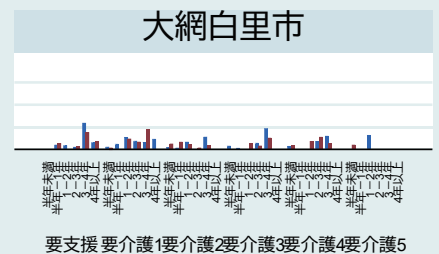
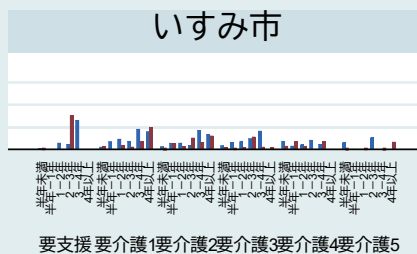
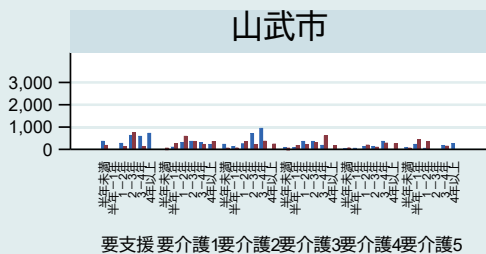
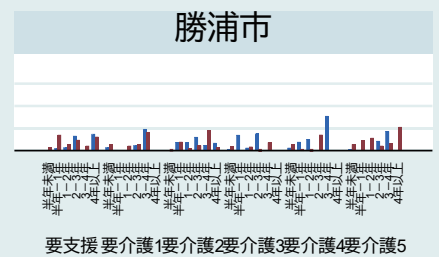
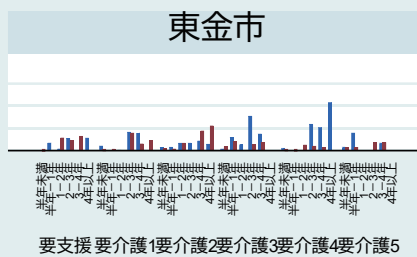
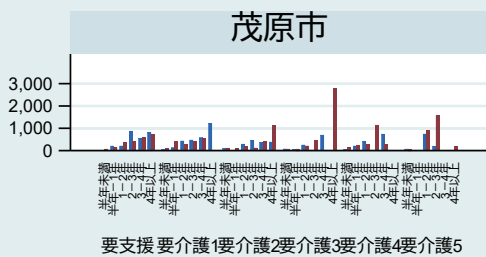

注1) 対象は75歳以上で2015年7月～2016年3月に新規介護保険利用開始し、かつ2020年3月までに死亡した者 注2) 介護度は介護保険利用開始時の区分 注3) 医療費は死亡までの総額  
注4) 青が男性、赤が女性

## 11-5. 新規介護保険利用開始から死亡までの1人当たり総医護費 山武長生夷隅医療圏-2【市町村別7・介護度別・死亡までの期間別】

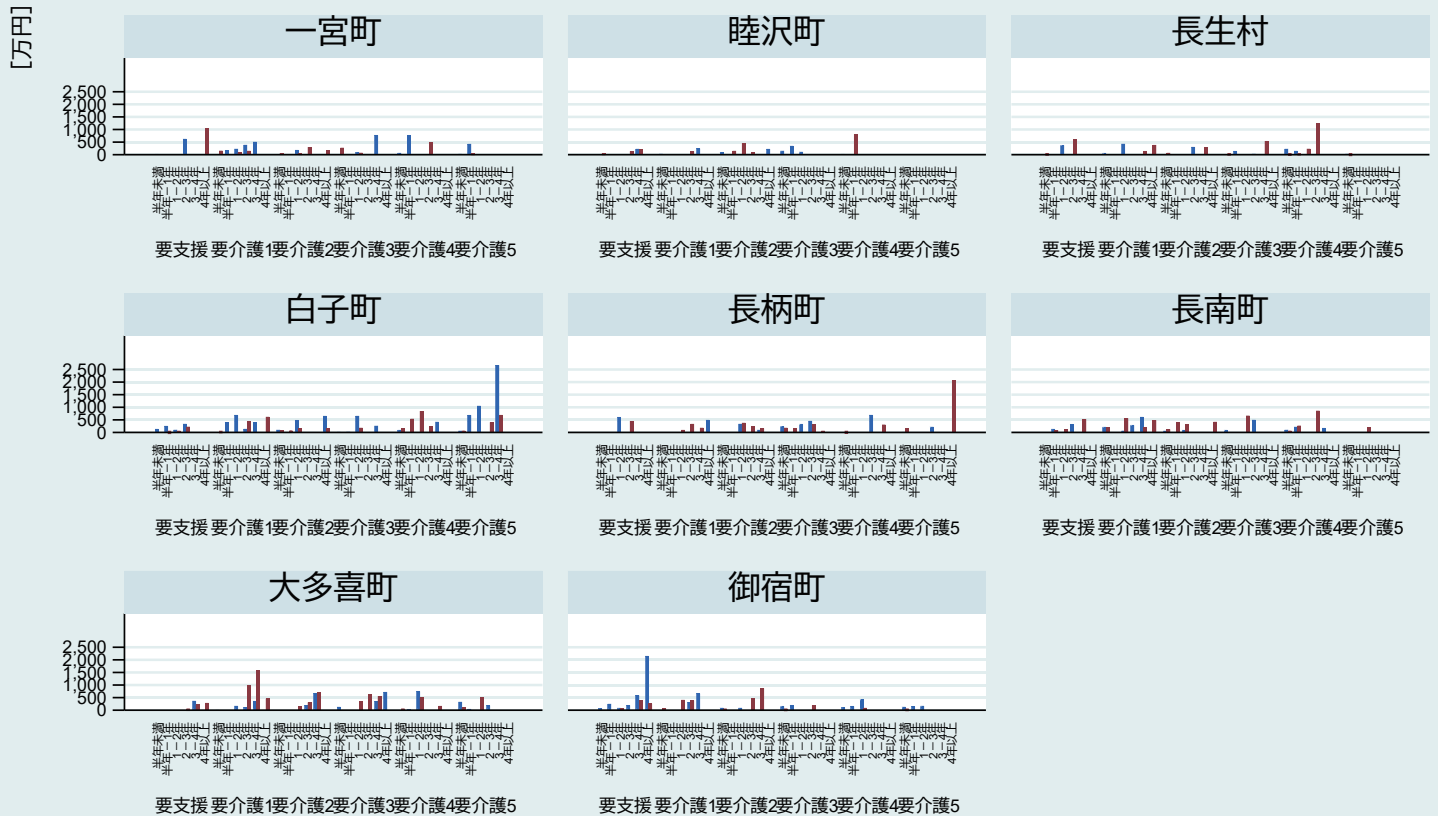

注1) 対象は75歳以上で2015年7月～2016年3月に新規介護保険利用開始し、かつ2020年3月までに死亡した者  
注2) 介護度は介護保険利用開始時の区分  
注3) 医療費は死亡までの総額  
注4) 青が男性、赤が女性

## 11-5. 新規介護保険利用開始から死亡までの1人当たり総医護費 安房医療圏【市町村別8・介護度別・死亡までの期間別】

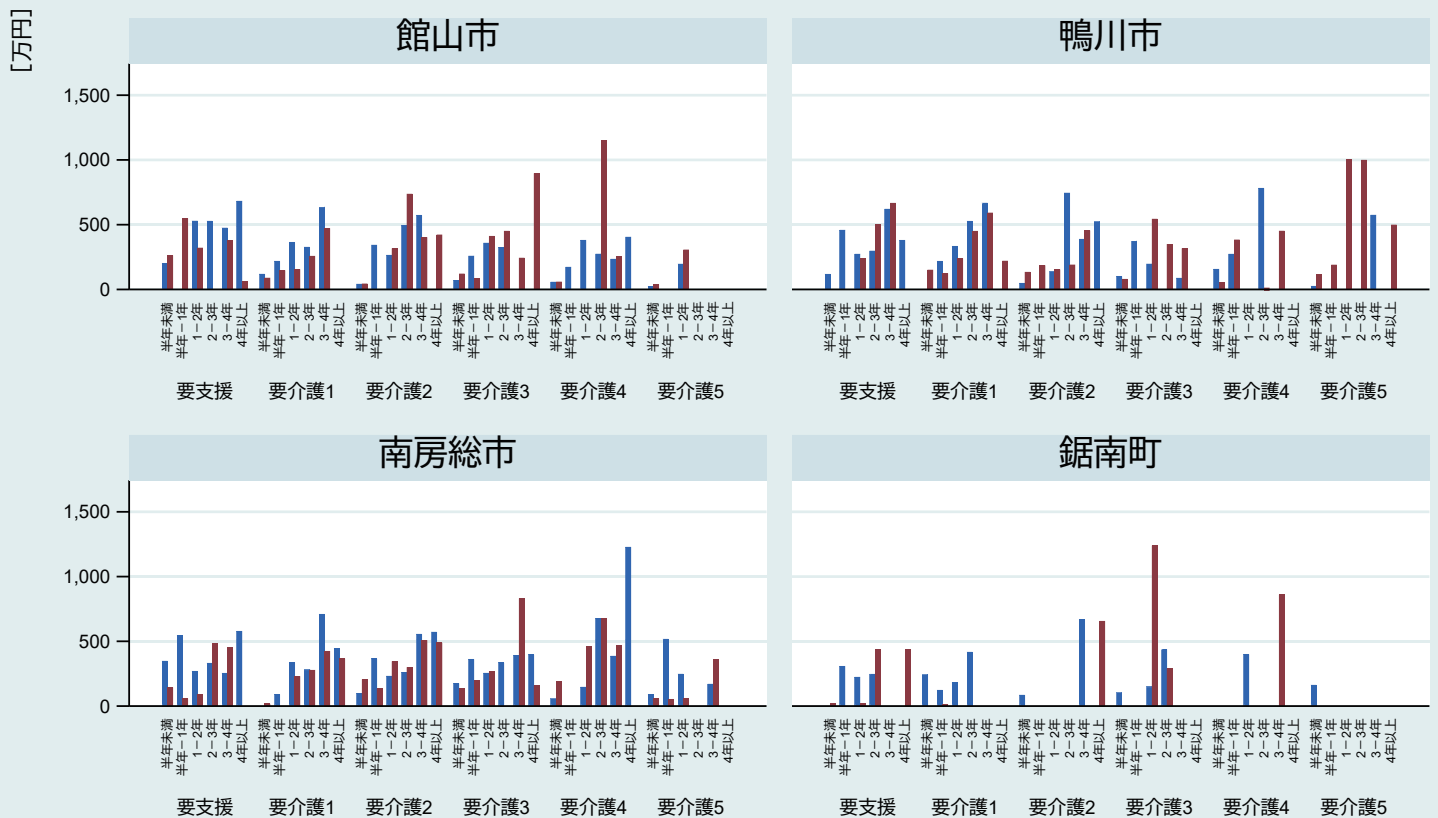

注1) 対象は75歳以上で2015年7月～2016年3月に新規介護保険利用開始し、かつ2020年3月までに死亡した者  
注2) 介護度は介護保険利用開始時の区分  
注3) 医療費は死亡までの総額  
注4) 青が男性、赤が女性

## 11-5. 新規介護保険利用開始から死亡までの1人当たり総医護費 君津医療圏【市町村別9・介護度別・死亡までの期間別】

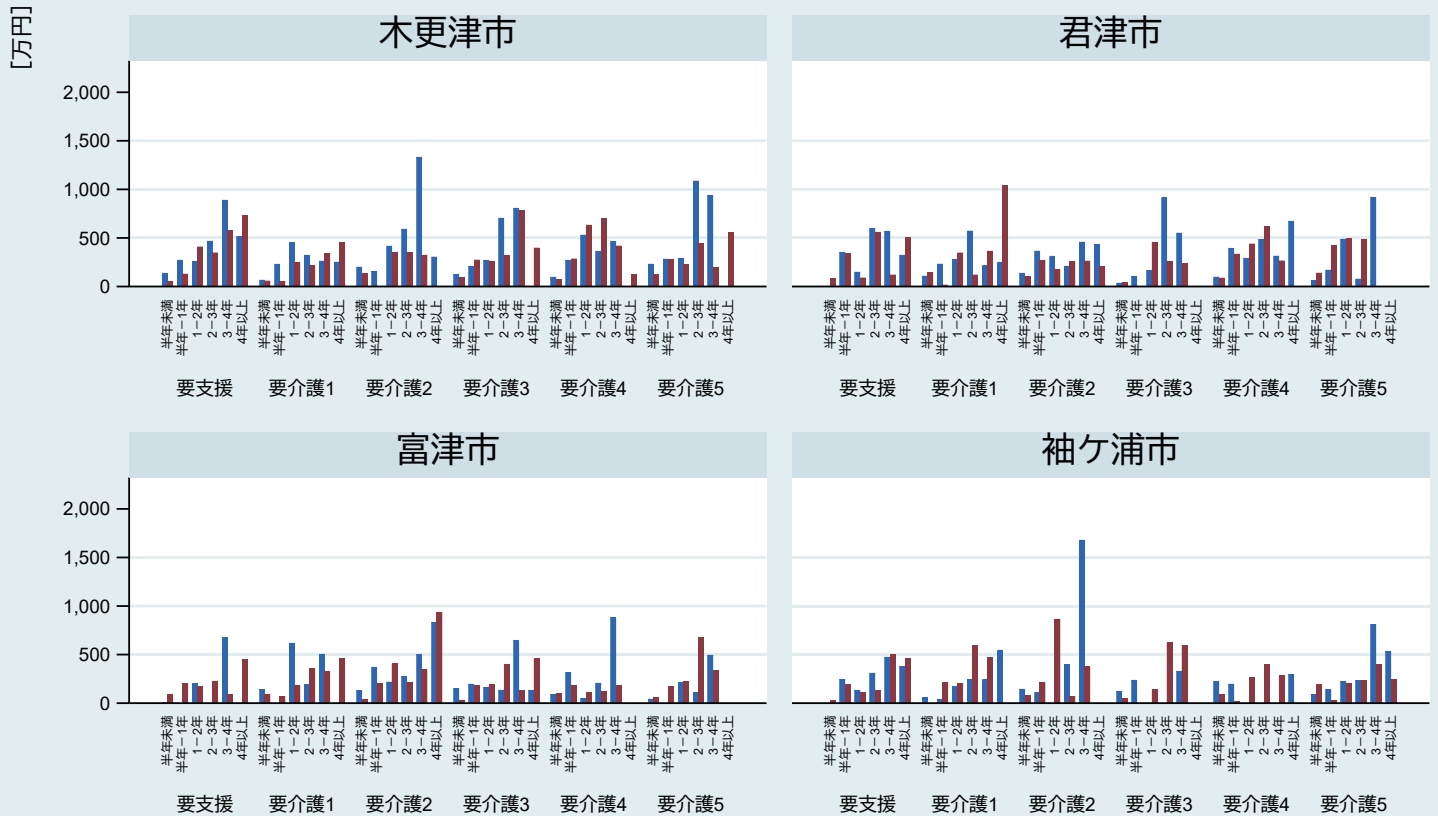

注1) 対象は75歳以上で2015年7月～2016年3月に新規介護保険利用開始し、かつ2020年3月までに死亡した者  
注4) 青が男性、赤が女性

注2) 介護度は介護保険利用開始時の区分 注3) 医療費は死亡までの総額

## 11-5. 新規介護保険利用開始から死亡までの1人当たり総医護費 市原医療圏【市町村別10・介護度別・死亡までの期間別】

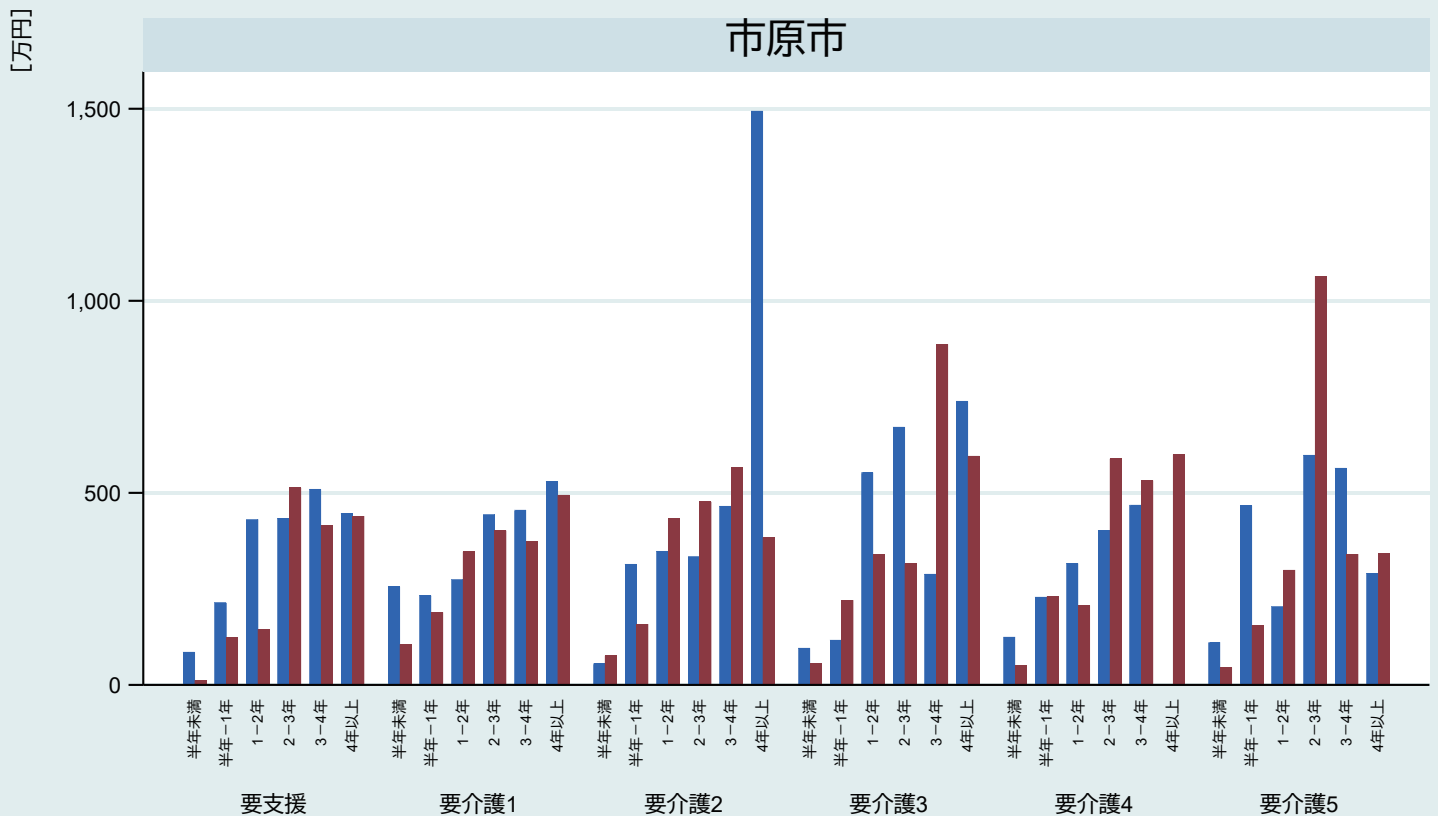

注1) 対象は75歳以上で2015年7月～2016年3月に新規介護保険利用開始し、かつ2020年3月までに死亡した者  
注4) 青が男性、赤が女性

注2) 介護度は介護保険利用開始時の区分 注3) 医療費は死亡までの総額