

No.広-20	施設名称	道の駅ふれあいパーク・きみつ		Page	1				
更新時点：令和 8 年 4 月 1 日									
<div style="display: flex; justify-content: space-around; align-items: center;"> <div style="border: 1px solid black; padding: 2px;">給水設備</div> <div style="border: 1px solid black; padding: 2px;">非常電源 (発動発電)</div> <div style="border: 1px solid black; padding: 2px;">非常電源 (その他)</div> <div style="border: 1px solid black; padding: 2px;">トイレ</div> <div style="border: 1px solid black; padding: 2px;">浴室</div> <div style="border: 1px solid black; padding: 2px;">冷暖房設備</div> <div style="border: 1px solid black; padding: 2px;">通信設備</div> <div style="border: 1px solid black; padding: 2px;">広場・グラウンド</div> <div style="border: 1px solid black; padding: 2px;">駐車場</div> <div style="border: 1px solid black; padding: 2px;">ヘリポート</div> <div style="border: 1px solid black; padding: 2px;">周辺施設 (燃料)</div> <div style="border: 1px solid black; padding: 2px;">周辺施設 (宿泊)</div> </div>									
所在地	〒292-0526 千葉県君津市笹字椿1766-3			施設棟数	2 棟				
	緯度	35.198101	経度	140.068976	館山・鴨川・勝浦ゾーン				
最寄インターチェンジ	①館山道 君津IC    ②圏央道 木更津東IC    ③館山道 鋸南保田IC								
施設管理者	君津市経済振興課 指定管理者: 有限会社 きみつふれあいの里			電話番号	0439-39-3939				
施設種別	地域振興施設(きみつふるさと物産館)			総敷地面積	29,000 m <sup>2</sup>				
平常時の利用状況	休憩所や物産館での買い物 片倉ダム記念館の見学等			営業時間	※9:00~18:00,9:00~17:00				
				休業日	年末年始(12月31日~1月1日)				
災害時の指定									
県応援受援計画の位置付け	自衛隊	<input checked="" type="radio"/>	消防隊	警察	医療救護				
屋内施設の保有設備 (該当設備のみ記入)			屋外施設						
部屋数	4 部屋	トイレ	有	広場・グラウンド	名称等	広さ	平面材質	付帯施設	
1部屋あたりの最大部屋面積	54 m <sup>2</sup>	浴室			緑地	m <sup>2</sup>			
給水設備	上水道	給食設備			芝生広場 (臨時駐車場)	m <sup>2</sup>			
下水設備	浄化槽	医務室			芝生広場	m <sup>2</sup>			
ガス設備		冷暖房設備	有			m <sup>2</sup>			
発電設備		備蓄食料	300 (食)			m <sup>2</sup>			
非常用電源		—				m <sup>2</sup>			
通信設備 (該当設備のみ○)				駐車場・ヘリポート	名称等	広さ	駐車・駐機台数		
固定電話	<input checked="" type="radio"/>	IP電話	インターネット (通信)		防災無線	6,500 m <sup>2</sup>	駐車場(1) (物産館側)		
公用携帯電話		公衆無線LAN	テレビ		<input checked="" type="radio"/>		防災無線(市)	<input checked="" type="radio"/>	大型8台 普通32台 軽2台 身障者2台 急速充電器1台
衛星携帯電話		公衆有線LAN	ラジオ		基地局・パラボラアンテナ		駐車場(2) (片倉ダム記念館側)	大型5台 普通25台	
その他						m <sup>2</sup>	駐車場(3) (片倉ダム記念館前)	普通8台 身障者2台	
県内位置図	緊急輸送道路網との関係			周辺施設					
<div style="margin-top: 10px;"> <p>凡例</p> <p>県外からの進入口 (高速道路)</p> <p>★対象広域防災拠点</p> </div>				(1) 燃料補給所		あり・なし 災害時利用の協定 あり・なし			
				(2) 宿泊施設		あり・なし 災害時利用の協定 あり・なし			
				備考		<ul style="list-style-type: none"> <li>施設の土地は千葉県所有。</li> <li>物産館は君津市(経済振興課)の指定管理者、片倉ダム記念館は、君津市(管財課)より片倉ダム周辺環境管理委員会へ無償貸与し管理。</li> </ul>			

施設平面図

○ 調査時点で車両進入可能な進入口  
 △ 調査時点で車両進入に制約がある進入口







至 房総スカイライン



広域防災拠点内の場所及び施設の利用計画

施設利用者	広場・駐車場	屋内施設
自衛隊	【1】緑地(県道南側) <2> 駐車場(2)(県道南側)	※派遣職員の待機場所として片倉ダム記念館又は物産館を想定
消防隊		
警察		
医療救護		
ボランティア		

No.広-20	施設名称	道の駅ふれあいパーク・きみつ	Page 3
<b>敷地外からの進入口（緊急輸送道路からの進入口の状況）</b>			
1	2		
	<div data-bbox="316 327 695 616" data-label="Image"> </div> <div data-bbox="338 616 632 685" data-label="Caption"> <p>出入口①の状況 2車線分の道路幅がある</p> </div>	<div data-bbox="900 327 1279 616" data-label="Image"> </div> <div data-bbox="922 616 1216 685" data-label="Caption"> <p>出入口②の状況 2車線分の道路幅がある</p> </div>	
備考		備考	

No.広-20	施設名称	道の駅ふれあいパーク・きみつ	Page 4
<b>施設内の広場、駐車場、その他競技場等の入口と敷地内の状況</b>			
1	【1】 緑地		
		⇒	
施設への出入口の状況			施設内広場等の状況
2	【2】 芝生広場（臨時駐車場）		
		⇒	
施設への出入口の状況			施設内広場等の状況
3	【3】 芝生広場		
			
			施設内広場等の状況
4	<1> 駐車場（1）（県道北側）		
		⇒	
備考			

## 施設内の広場、駐車場、その他競技場等の入り口と敷地内の状況

## 5 &lt;2&gt; 駐車場(2) (県道南側)



施設への出入口の状況



施設内広場等の状況

## 6 &lt;3&gt; 駐車場(3) (片倉ダム記念館前)



施設への出入口の状況



施設内広場等の状況

備考

## 施設平面図

- 調査時点で車両進入可能な進入口  
 △ 調査時点で車両進入に制約がある進入口

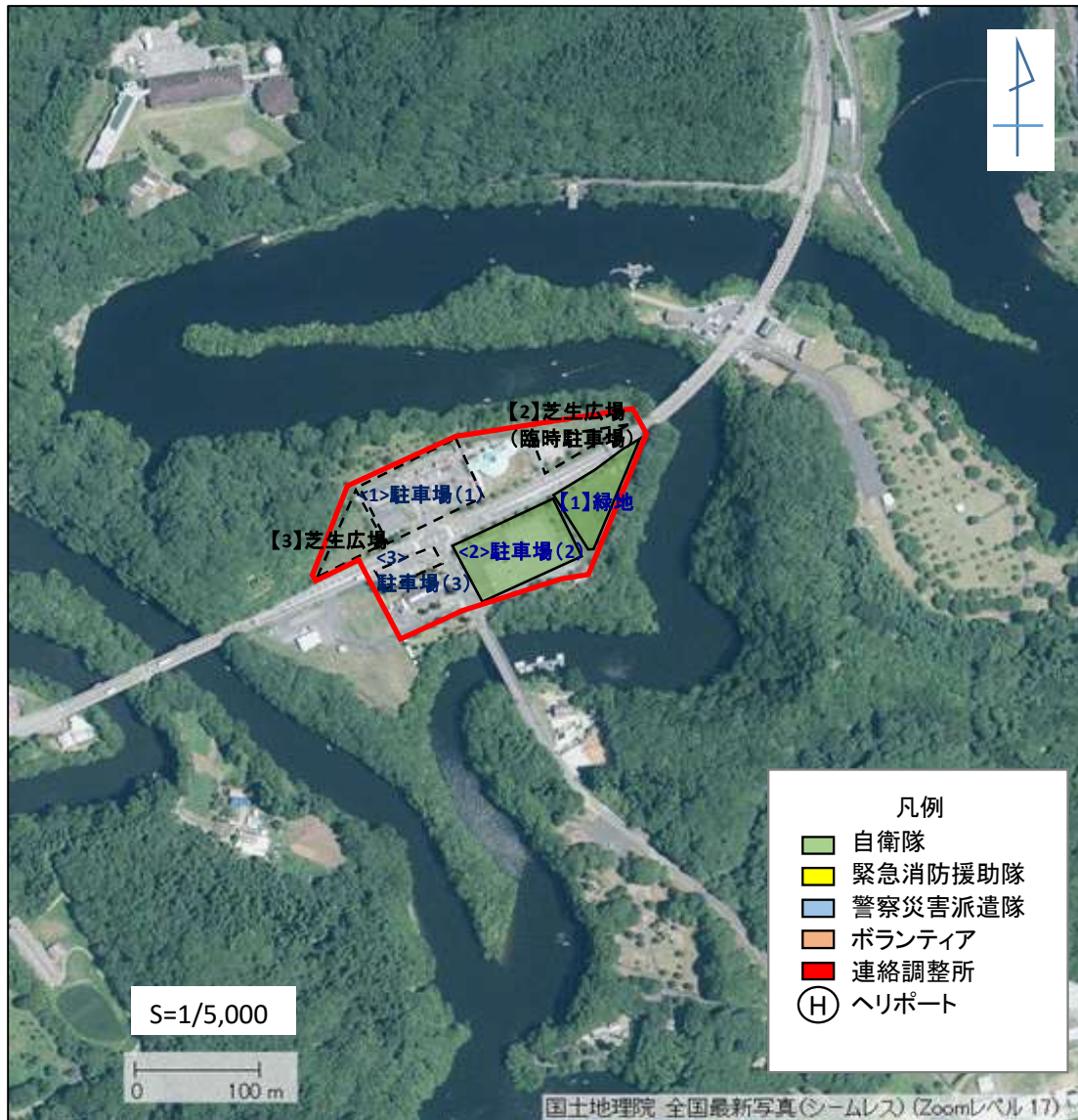

## 広域防災拠点内の場所及び施設の利用計画

施設利用者	広場・駐車場	屋内施設
自衛隊	【1】緑地(県道南側) <2> 駐車場(2)(県道南側)	※派遣職員の待機場所として片倉ダム記念館又は物産館を想定
消防隊		
警察		
医療救護		
ボランティア		