

No.広-1	施設名称		鎌ヶ谷市営陸上競技場				Page	1	
更新時点：令和 8 年 4 月 1 日									
<div style="display: flex; justify-content: space-around; align-items: center;"> <div style="border: 1px solid black; border-radius: 10px; padding: 5px;">給水設備</div> <div style="border: 1px solid black; border-radius: 10px; padding: 5px;">非常電源 (発電発電)</div> <div style="border: 1px solid black; border-radius: 10px; padding: 5px;">非常電源 (その他)</div> <div style="border: 1px solid black; border-radius: 10px; padding: 5px;">トイレ</div> <div style="border: 1px solid black; border-radius: 10px; padding: 5px;">浴室</div> <div style="border: 1px solid black; border-radius: 10px; padding: 5px;">冷暖房設備</div> <div style="border: 1px solid black; border-radius: 10px; padding: 5px;">通信設備</div> <div style="border: 1px solid black; border-radius: 10px; padding: 5px;">広場・グラウンド</div> <div style="border: 1px solid black; border-radius: 10px; padding: 5px;">駐車場</div> <div style="border: 1px solid black; border-radius: 10px; padding: 5px;">ヘリポート</div> <div style="border: 1px solid black; border-radius: 10px; padding: 5px;">周辺施設 (燃料)</div> <div style="border: 1px solid black; border-radius: 10px; padding: 5px;">周辺施設 (宿泊)</div> </div>									
所在地	〒273-0121 千葉県鎌ヶ谷市初富924-283					施設棟数	1 棟		
	緯度	35.78067		経度	140.013520		東葛・葛南ゾーン		
最寄インターチェンジ	①京葉道 花輪IC    ②常磐道 柏IC    ③東関道 千葉北IC								
施設管理者	鎌ヶ谷市教育委員会生涯学習部文化・スポーツ課 指定管理者：株式会社協栄 千葉支店				電話番号	047-444-8585			
施設種別	陸上競技場				総敷地面積	34,000 m <sup>2</sup>			
平常時の利用状況	陸上競技場、運動施設として利用				営業時間	9:00～17:00			
					休業日	不定期			
災害時の指定	・市指定避難所(体育館) ・ヘリコプター臨時離発着場候補地(陸上競技場)								
県応援受援計画の位置付け	自衛隊	消防隊 ○		警察 ○	医療救護	ボランティア			
屋内施設の保有設備 (該当設備のみ記入)				屋外施設					
部屋数	1 部屋	トイレ	男女各 1		広場・グラウンド	名称等	広さ	平面材質	付帯施設
1部屋あたりの最大部屋面積	12.5 m <sup>2</sup>	浴室				陸上競技場	14,867 m <sup>2</sup>	人工芝、全天候舗装	給水施設、トイレ
給水設備	上水道	給食設備							
下水設備	浄化槽	医務室	有						
ガス設備		冷暖房設備							
発電設備		備蓄食料	(食)						
非常用電源		—							
通信設備 (該当設備のみ○)				駐車場・ヘリポート	名称等	広さ	駐車・駐機台数		
固定電話	IP電話	インターネット(通信)	防災無線		駐車場(1)	2,700 m <sup>2</sup>	乗用車 約70台		
公用携帯電話	公衆無線LAN	テレビ	防災無線(市)		駐車場(2)	1,820 m <sup>2</sup>	乗用車 約60台		
衛星携帯電話	公衆有線LAN	ラジオ	基地局・パラポラアンテナ						
その他									
県内位置図	緊急輸送道路網との関係				周辺施設				
<div style="margin-top: 10px;"> <p>凡例</p> <p>← 県外からの進入口 (高速道路)</p> <p>★ 対象広域防災拠点</p> </div>					(1) 燃料補給所				
					あり・なし    災害時利用の協定    あり・なし (3キロ圏内にENEOSフロンティア鎌ヶ谷SSあり)				
					(2) 宿泊施設				
					あり・なし    災害時利用の協定    あり・なし				
					備考				

## 施設平面図

○ 調査時点で車両進入可能な進入口

△ 調査時点で車両進入に制約がある進入口



## 広域防災拠点内の場所及び施設の利用計画

施設利用者	広場・駐車場	屋内施設
自衛隊		
消防隊	【1】陸上競技場	
警察	<2> 駐車場 (2)	
医療救護		
ボランティア		

**敷地外からの進入口（緊急輸送道路からの進入口の状況）**

1	2
 <p style="text-align: center;">出入口①の状況 1車線分の道路幅がある（南京錠で閉鎖）</p>	 <p style="text-align: center;">出入口②の状況 2車線分の道路幅がある</p>
3	4
 <p style="text-align: center;">出入口③の状況 1車線分の道路幅がある</p>	 <p style="text-align: center;">出入口④の状況 1車線分の道路幅がある</p>

備考		備考	
----	--	----	--

## 施設内の広場、駐車場、その他競技場等の入口と敷地内の状況

1

## 【1】陸上競技場

施設への出入口の状況  
(出入口①側)

施設内広場等の状況



スタンドの外観

施設への出入口の状況  
(駐車場<2>側)

4

## 【2】体育館



体育館外観

体育館北側の通路  
(正面奥が陸上競技場)体育館北側の通路  
(陸上競技場側から入口方向)

備考

## 施設内の広場、駐車場、その他競技場等の入り口と敷地内の状況

3

&lt;1&gt; 駐車場(1)



施設への出入口の状況



施設内広場等の状況

4

&lt;2&gt; 駐車場(2)



施設への出入口の状況



施設内広場等の状況

備考

施設平面図

○ 調査時点で車両進入可能な進入口  
 △ 調査時点で車両進入に制約がある進入口

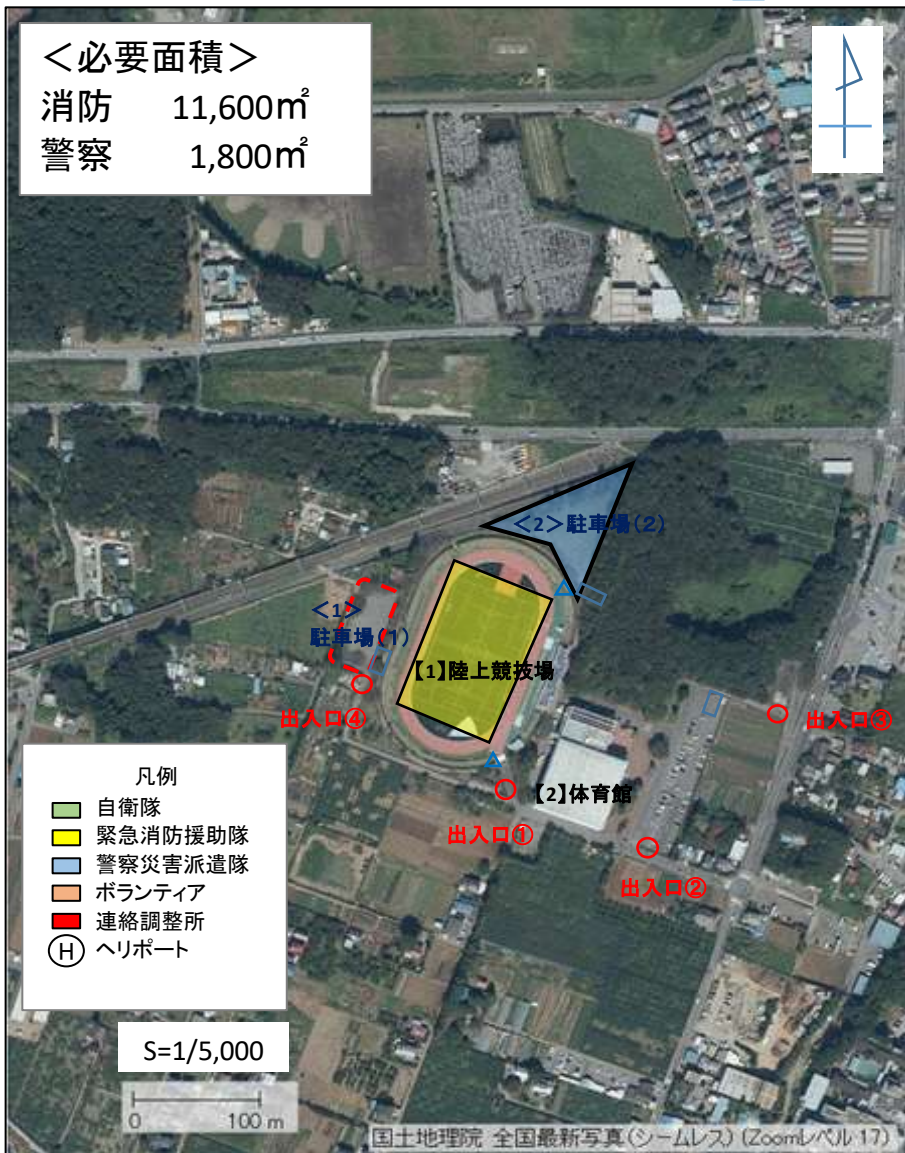

<必要面積>  
 消防 11,600㎡  
 警察 1,800㎡

- 凡例
- 自衛隊
  - 緊急消防援助隊
  - 警察災害派遣隊
  - ボランティア
  - 連絡調整所
  - ヘリポート

S=1/5,000  
 0 100 m

広域防災拠点内の場所及び施設の利用計画

施設利用者	広場・駐車場	屋内施設
自衛隊		
消防隊	【1】陸上競技場	
警察	<2>駐車場(2)	
医療救護		
ボランティア		