

## [7] ライフライン

### 1 各ガス会社の施設及び供給状況<資料7-1>

#### (1) 東京ガスネットワーク株式会社

表1 供給区域

令和6年3月31日現在

県内供給区域
千葉市、木更津市、君津市、富津市、袖ヶ浦市、四街道市、白井市、印西市、八街市、八千代市の一部、成田市、佐倉市、酒々井町、芝山町、富里市、多古町の一部、栄町の一部

図. 1 供給区域図

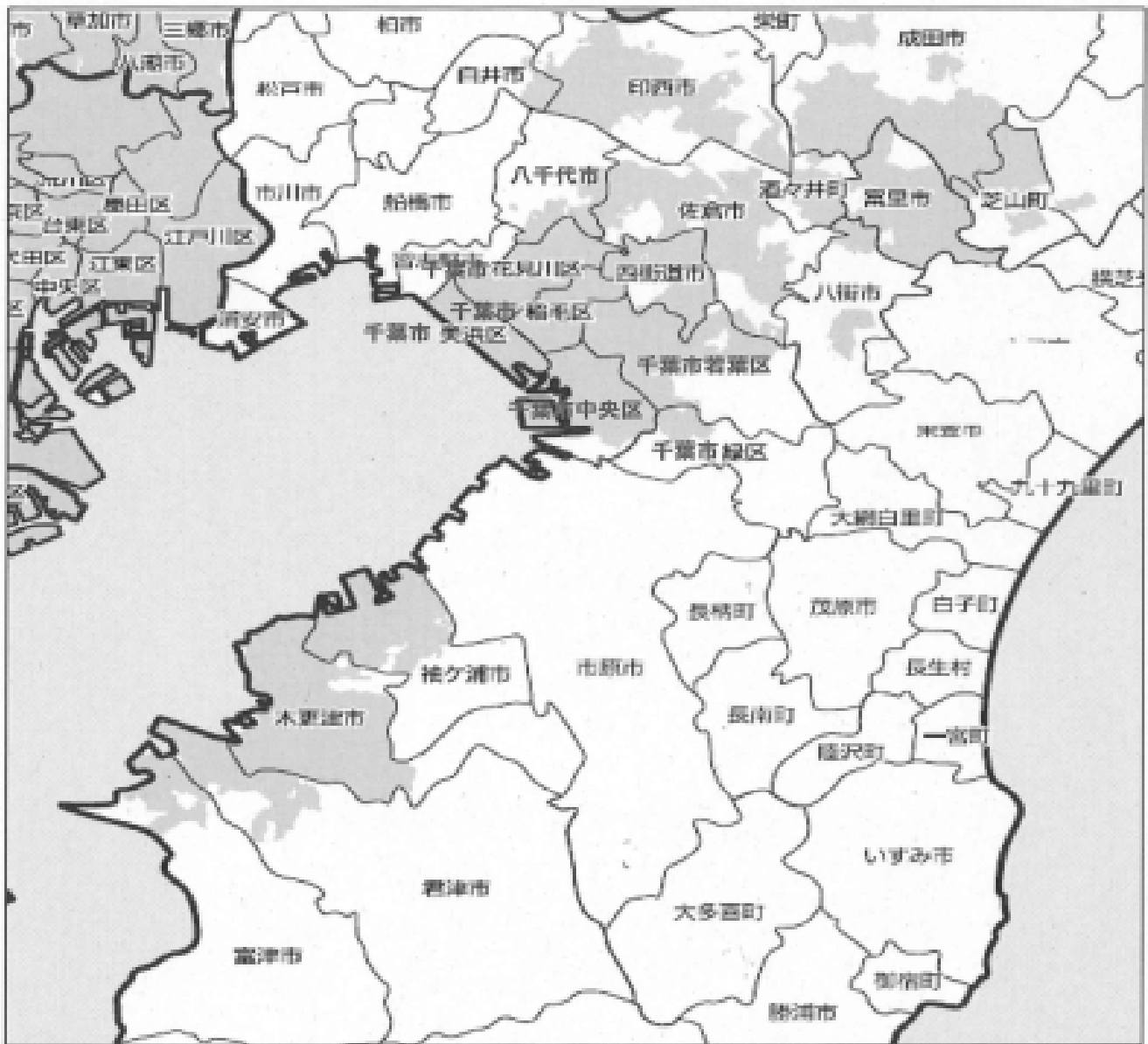

(2) 京葉瓦斯株式会社

表1 供給区域及び供給戸数

令和4年12月31日現在

供給区域	供給戸数
市川市、船橋市、松戸市、鎌ヶ谷市、浦安市の全域 柏市、流山市、白井市、習志野市、我孫子市の一部区域	976,379戸

表2 主要施設の状況

令和3年3月31日現在

事業所等の名称・所在地・連絡先	主要施設
本社・防災供給センター 市川市市川南2-8-8 ガスもれ専用電話(24時間受付) TEL 047-325-1049	◇製造施設(千葉熱量調整所) 気化装置 6基 液化石油ガス貯槽 2基  ◇供給施設(各供給所) ガスホルダー 7基

図1. 供給区域図



千葉県の北西部

(3) 大多喜ガス株式会社

表1 供給区域及び供給戸数

令和4年12月31日現在

供給区域	供給戸数
茂原市、一宮町、睦沢町の一部、長生村(外房線以北を除く)、山武市、大多喜町、千葉市の一部、八千代市、市原市	169,996戸

表2 主要施設の状況

令和4年12月31日現在

事業所等の名称・所在地・連絡先	主要施設
大多喜ガス株式会社 茂原市茂原661 TEL 0475-24-0010	本社機能
茂原事業所 茂原市茂原661 TEL 0475-24-2890 30,959戸	1. ガス導管 本支管 75.1Km 2. ガスホルダー・中圧球型 (幾何容積) 3,846 m <sup>3</sup> 1基 3. 整圧所 54ヶ所
千葉事業所 市原市五井東3-12-5 TEL 0436-24-8300 90,632戸	1. ガス導管 本支管 1,321Km 2. ガスホルダー・中圧球型 (幾何容積) 18,850 m <sup>3</sup> 1基 (幾何容積) 11,030 m <sup>3</sup> 1基 (幾何容積) 10,912 m <sup>3</sup> 1基 3. 整圧所 76ヶ所
八千代事業所 八千代市大和田新田346 TEL 047-482-7460 48,405戸	1. ガス導管 本支管 38.3Km 2. ガスホルダー・中圧球型 (幾何容積) 11,030 m <sup>3</sup> 1基 (幾何容積) 3,146 m <sup>3</sup> 1基 3. 整圧所 36ヶ所

図1 供給区域図



(4) 房州瓦斯株式会社

表1 供給区域及び供給戸数

令和3年4月1日現在

供給区域	供給戸数
館山市の一部	2,354戸

表2 主要施設の状況

本社所在地・連絡先	主要施設	数量
房州瓦斯株式会社 本社 館山市館山1365 TEL 0470-22-2251	ガス導管 ガスホルダー 1,500m <sup>3</sup> (有水) LPGストレージタンク 15t " 20t ガス発生設備 緊急車 無線車 消化設備	1 基 1 基 1 基 1 式 1 台 4 台 1 式

图1 供給区域图



(5) 京和ガス株式会社

表1 供給区域及び供給戸数

令和3年6月1日現在

供給区域	供給戸数
流山市の一部、柏市の一部	59,806戸

表2 主要施設の状況

本社所在地・連絡先	主要施設	数量	備考
京和ガス株式会社 流山市江戸川台東1-254 TEL 04-7155-1500 FAX 04-7155-1505	球形ガスホルダー ガス導管 ガス整圧器  緊急車両 無線搭載車両 移動無線局 衛星電話	1 基 608.31 km 33 基  2 台 24 台 3 局 1 局	

図1 供給区域図

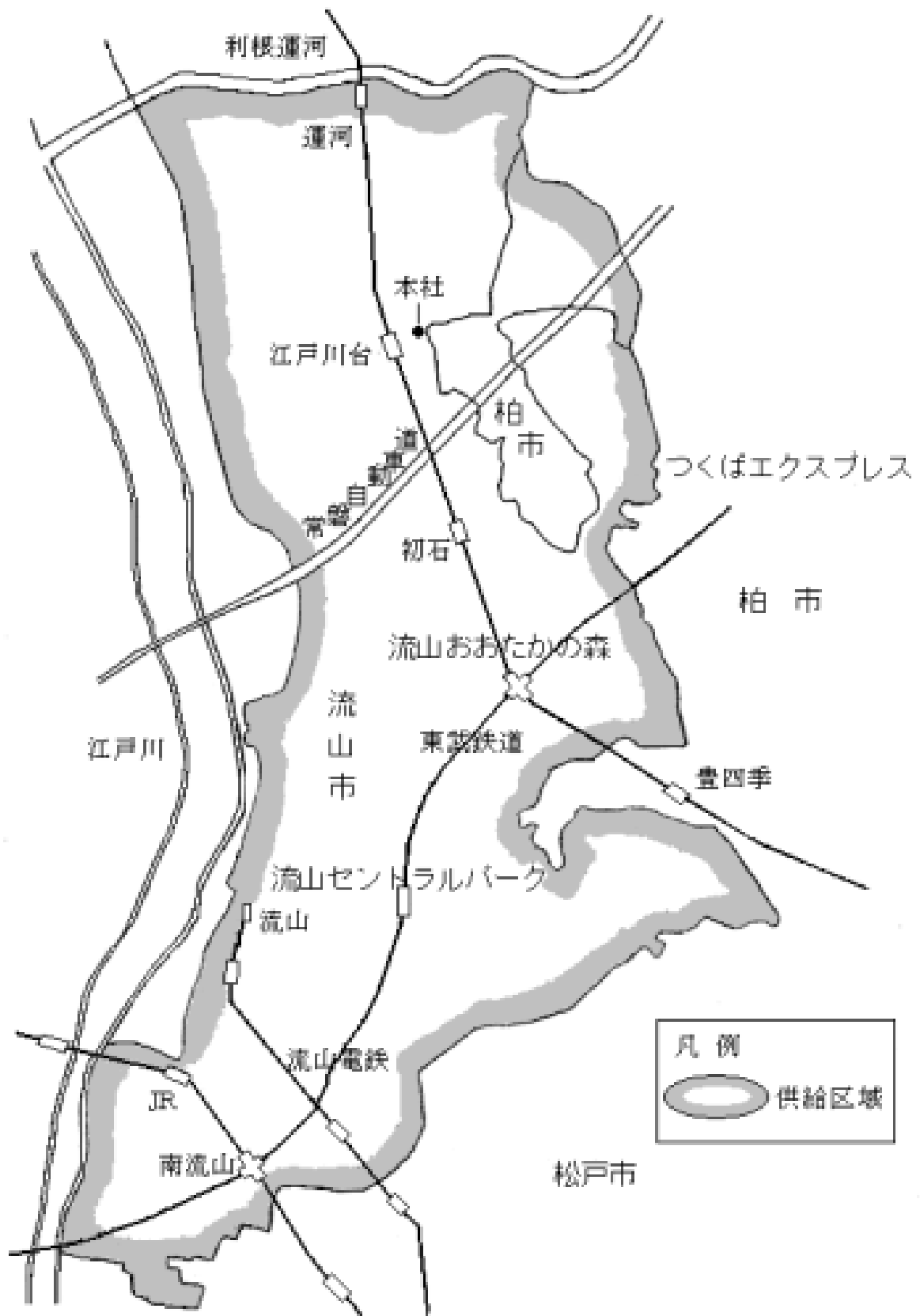

(6) 銚子瓦斯株式会社

表1 供給区域及び供給戸数

令和3年4月1日現在

供給区域	供給戸数
銚子市の一部	2,312戸

表2 主要施設の状況

本社所在地・連絡先	主要施設	数量	摘要
(本社) 銚子瓦斯株式会社 東京都中央区日本橋箱崎町7-1 TEL 03-3662-4611 FAX 03-3663-1678	本社機能		
銚子瓦斯株式会社 銚子営業所 銚子市内浜町1603 TEL 0479-22-2420 FAX 0479-24-3269	液化ガス発生装置	2 基	12,000m <sup>3</sup> /日 ×2
	LPGタンク	2 基	20t ×2
	ミキシングタンク	1 基	150m <sup>3</sup>
	非常用発電機	2 基	50KVA(軽油) ×1 45KVA(LPG) ×1
	保安緊急用無線装置	1 式	147.62MHz 基地局1 移動局4
	定置式エンジンポンプ	1 式	消火用
	ガス導管		49.3km
	整圧器	7 基	
	緊急車	1 台	

图1 供給区域图



(7) 野田ガス株式会社

表1 供給区域及び供給戸数

令和3年4月1日現在

供給区域	供給戸数
野田市（一部区域を除く）	23,537戸

表2 主要施設

所在地及び連絡先	主要施設	数量	備考
本社工場 野田市宮崎36番地 Tel 04-7125-0101	LPG ストレージタンク : 22.6 t	1基	
	〃 : 20 t	1基	
	ガス導管 本支管 :	411 km	
	緊急車 :	2台	
	無線機 :	26台	

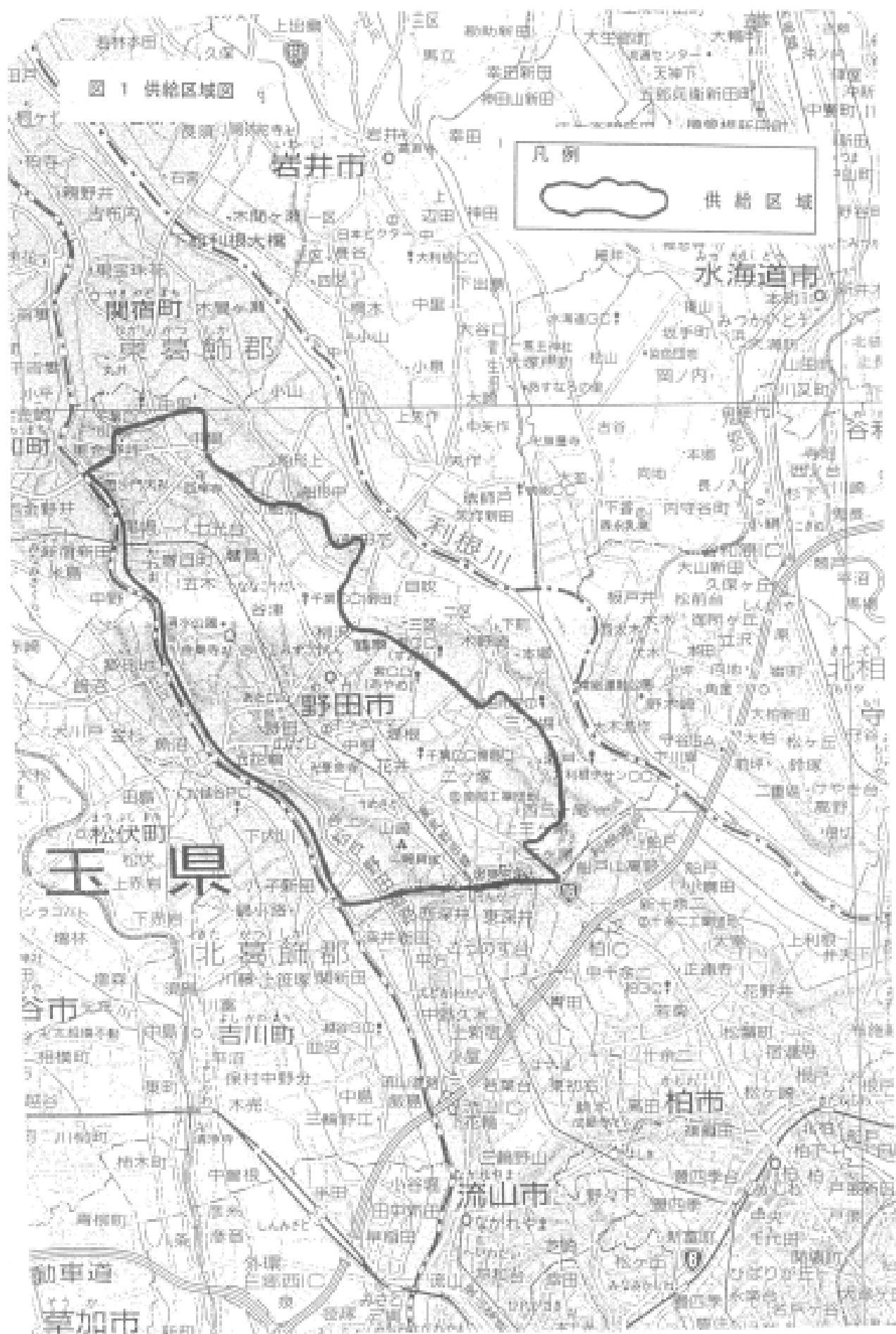

(8) 角栄ガス株式会社 志津事業所

表1 供給区域及び供給戸数

令和3年4月1日現在

供給区域	供給戸数
佐倉市の一部	10,191戸

表2 主要施設の状況

事業所名称・所在地・連絡先	主要施設	数量	備考
角栄ガス株式会社 千葉サービスセンター 佐倉市中志津3-36-1 TEL 043-487-0802	ガス導管 整圧所	9.6km 6ヶ所	



(9) 株式会社エナジー宇宙

表1 供給区域及び供給戸数

令和6年1月1日現在

供給区域	供給戸数
我孫子市、柏市の一部、印西市の一部、栄町の一部、 富里市の一部、成田市の一部	65,126戸

表2 主要施設の状況

令和6年1月1日現在

事業所名・所在地・連絡先	主要施設	数量
我孫子事業所 我孫子市下ヶ戸608-1 TEL 0297-72-3167	ガス導管 本支管 523.4km  ガスホルダー(我孫子) 6,000m3 球形 ガスホルダー(久寺家) 6,000m3 球形 非常用自家発電機	  1基 1基 1基
栄事業所 印旛郡栄町安食字上前3279-2 TEL 0476-85-0114	ガス導管 本支管 115.4km  ガスホルダー 100m3 横置円筒 ガス発生器 1,200Nm3/H 600Nm3/H LPG貯槽 30t 非常用自家発電機	  1基 1基 1基 1基 1基

图1 供給区域图



(10) 総武ガス株式会社

令和3年4月1日現在

表1 供給区域及び供給戸数

供給区域	供給戸数
旭市の一部	2,700戸

表2 主要施設の状況

事業所名称・所在地・連絡先	主要施設
総武ガス(株)本社 旭市二の5941 TEL 0479-63-1000	製造施設 LNGプラント 製造能力 24,000Nm <sup>3</sup> /日 熱量 41.8605MJ/Nm <sup>3</sup> ガス種 12A 導管延長 62,804m 整圧器 8基

图1. 供給区域图



## 2 県営水道の補給水利の現況<資料7-2>

種 別	水 源	所 在	電 話	水量 (施設能力)
ちば野菊の里浄水場	江戸川	松戸市栗山478-1	047(394)8300	246,000 m <sup>3</sup> /日
柏井浄水場	印旛沼 利根川	千葉市花見川区柏井町430	043(259)5531	170,000 (東側) 360,000 (西側)
北総浄水場	利根川	印西市竜腹寺296	0476(97)1271	126,700
福増浄水場	高滝ダム	市原市福増47	0436(75)4116	90,000
成田給水場	地下水	成田市吾妻1-22-4	0476(97)1271 (北総浄水場)	10,500
姉崎分場	地下水	市原市有秋台東2-17-1	0436(75)4116 (福増浄水場)	7,500
千葉分場	地下水	千葉市中央区都町3-8-4	043(291)0018 (菅田給水場)	12,500
大宮分場	地下水	千葉市若葉区大宮町2114	043(291)0018 (同上)	10,000
計		8か所		1,033,200 m <sup>3</sup> /日

3 市町村水道等の補給水利の現況<資料7-3>

令和7年4月1日現在

事業体	補給場名	所在地	現有施設能力(m <sup>3</sup> /日)	水源種別
千葉市	平川 浄水場	千葉市緑区平川町2210	5,000	浄水受水
	土気 //	// 緑区土気町1635-2	550	地下水
	大木戸 //	// 緑区大木戸町1417	7,120	浄水受水
	更科 //	// 若葉区更科町1377	910	地下水
	高根 給水場	// 若葉区高根町881-70	630	浄水受水
	ちばりサーチパーク 浄水場	// 若葉区上泉町1170	846	地下水
市原市	新井 浄水場	市原市新井731	16,800	表流水
	潤井戸 //	// 潤井戸2061-2	2,500	地下水、表流水
	武士 //	// 武士312-1	230	地下水
	三和 //	// 武士826-3	1,220	
	分目 //	// 分目253-2	1,750	
	光風台 //	// 光風台4丁目496	3,100	地下水、表流水
	大蔵 //	// 大蔵200	120	地下水
	内田 //	// 奥野1033	600	
	鶴舞 //	// 鶴舞145-2	2,350	
	米原 //	// 米原1027	300	
	平蔵 //	// 平蔵432-1	500	
	東部第2 //	// 新井510-1	500	
	朝生原 //	// 朝生原1232-1	660	
	国本 //	// 国本492-1	800	
	万田野 //	// 万田野325-1	140	
	月出 //	// 月出924-2	300	
石塚 //	// 石塚233	76		
松戸市	小金 浄水場	松戸市幸谷1508-17	9,540	地下水、浄水受水
	常盤平 //	// 常盤平3-26-2	10,600	地下水、浄水受水
	幸田 配水場	// 幸田5-16	11,160	浄水受水
習志野市	第1 給水場	習志野市泉町2-4-12	6,300	地下水、浄水受水
	第2 //	習志野市鷺沼台1-9-18	20,000	
	第4 //	// 泉町3-8-1	21,700	
野田市	上花輪 浄水場	野田市上花輪486	15,500	表流水、浄水受水
	中根 配水場	// 中根324	16,900	浄水受水
	東金野井 浄水場	// 東金野井850-1	16,000	地下水、浄水受水
	桐ヶ作 配水場	// 桐ヶ作1266-1	3,752	浄水受水
	木間ヶ瀬 浄水場	// 木間ヶ瀬2073	11,400	浄水受水

事業体	補給場名	所在地	現有施設能力(m <sup>3</sup> /日)	水源種別
柏市	第一 水源地	柏市千代田1-2-32	休止中	地下水、浄水受水
	第三 "	" 中原1811-12	36,200	
	第四 "	" 南増尾4-9-1	25,500	
	第五 "	" 松葉町3-12	26,600	
	第六 "	" 高田1201-23	34,900	浄水受水
	岩井 "	" 岩井802-4	13,300	浄水受水
流山市	おおたかの森浄水場	流山市おおたかの森西1-19	26,400	地下水、浄水受水
	東部 "	" 名都借391	8,800	地下水
	江戸川台 "	" 江戸川台東1-255-1	25,600	地下水、浄水受水
	西平井 "	" 西平井1-25-1	28,800	地下水、浄水受水
八千代市	八千代台 浄水場	八千代市八千代台西7-2	9,120	地下水、浄水受水
	勝田台 "	" 勝田台3-2-1	5,250	
	米本 "	" 米本1434-2	5,000	
	高津 "	" 高津832	7,200	
	村上 給水場	" 村上1157-1	15,700	浄水受水
	睦 浄水場	" 島田台797-2	36,220	地下水、浄水受水
	萱田 "	" ゆりのき台7-12	12,200	地下水、浄水受水
我孫子市	湖北台 浄水場	我孫子市湖北台9-3-6	19,600	地下水
	久寺家 "	" つくし野157	14,500	浄水受水
	妻子原 "	" 我孫子1684	21,900	
かずさ広域(企)(木更津市域)	上烏田 浄水場	木更津市上烏田357-2	17,400	地下水、浄水受水
	中台 "	" 請西南2丁目4-2	18,500	
	富来田第一 "	" 真里谷1998	1,000	地下水
	富来田第二 "	" 真里谷2937-5	1,000	
	伊豆島 配水場	" 伊豆島1235-12	11,520	浄水受水
	かずさ "	君津市かずさ小糸4-1	9,600	
	金田 "	木更津市金田東5丁目20-1	12,000	
かずさ広域(企)(君津市域)	久保 配水場	君津市久保951-2	6,160	地下水
	北子安 "	" 北子安992-1	17,760	浄水受水
	小糸 浄水場	" 白駒682	150	地下水、浄水受水
	白駒 配水場	" 白駒493-2	1,320	
	鎌滝 浄水場	" 鎌滝1269	100	
	清和市場 配水場	" 清和市場718-18	870	
	東日笠 "	" 東日笠666-3	820	
	愛宕 浄水場	" 向郷1756	1,570	
	山滝野 "	" 山滝野563-3	1,460	
	宮下 "	" 宮下2丁目21-3	920	地下水
	皿引 配水場	" 皿引145-2	350	湧水

事業体	補給場名	所在地	現有施設能力(m <sup>3</sup> /日)	水源種別
かずさ広域 (企)(君津市 域)	小糸大谷 浄水場	〃 小糸大谷77	1,250	地下水
	俵田 〃	〃 俵田1422-2	1,570	
	法木 配水場	〃 糸川2298-4	490	浄水受水
	川谷 浄水場	〃 川谷628-4	110	地下水
	大戸見 〃	〃 大戸見3293-1	1,070	
	坂畑 〃	〃 坂畑1481-9	1,050	
	蔵玉 配水場	〃 蔵玉1075-3	150	
	鹿野山 〃	〃 鹿野山821	920	
かずさ 〃	〃 かずさ小糸4-1	1,230	浄水受水	
かずさ広域 (企)(富津市 域)	亀田 浄水場	富津市亀田218	21,000	地下水、浄水受水
かずさ広域 (企)(袖ヶ浦市 域)	代宿 浄水場	袖ヶ浦市代宿306	950	地下水
	勝下 〃	〃 神納4135-172	3,800	
	永吉 〃	〃 永吉790-1	3,800	
	角山 配水場	〃 蔵波2937-1	21,100	浄水受水
	吉野田 〃	木更津市伊豆島1200	3,400	
成田市	並木町 配水場	成田市並木町113-1	12,000	地下水、浄水受水
	東町 〃	〃 東町86	5,400	地下水
	飯田町 〃	〃 飯田町26-5	1,600	
	東和田 〃	〃 東和田618-5	1,600	地下水
	三里塚 〃	〃 三里塚2	3,500	
	宗吾 〃	〃 宗吾2-276-4	700	
	山口 〃	〃 山口293-1	4,800	浄水受水
	伊能 浄水場	〃 伊能633-14	1,255	地下水
	下総小野 〃	〃 小野890-1	785	
佐倉市	志津 浄水場	佐倉市上志津原59-2	25,500	地下水、浄水受水
	南部 〃	〃 小篠塚1240	25,400	
	上座 〃	〃 上座776-2	12,970	
四街道市	第1 浄水場	四街道市四街道1522	10,500	地下水
	第2 〃	〃 山梨1500	12,440	地下水、浄水受水
	第3 〃	〃 千代田1-14	18,090	
八街市	第一 配水場	八街市大木671-55	1,628	地下水
	第二 〃	〃 榎戸415	11,900	地下水、浄水受水
酒々井町	尾上 浄水場	酒々井町尾上194-1	7,700	地下水、浄水受水

事業体	補給場名	所在地	現有施設能力(m <sup>3</sup> /日)	水源種別
富里市	富里 浄水場	富里市七栄651-122	22,270	地下水、浄水受水
印西市	平岡 配水場	印西市別所1289-1	3,165	地下水、浄水受水
	松崎 "	" 松崎台1-9	1,043	浄水受水
	印旛 "	" 美瀬1-17	1,250	地下水、浄水受水
長門川水道(企)	前新田 浄水場	栄町安食2849-16	8,300	表流水
	上前 "	" 安食2162	0	地下水
	酒直 配水場	" 酒直台2-30-1	1,200	浄水受水
白井市	白井 配水場	白井市根10-6	5,740	浄水受水
香取市	佐原 浄水場	香取市佐原イ977	7,200	表流水
	玉造 "	" 玉造734-1	8,300	表流水、地下水
	城山第2 "	" 小見川4854-1	15,200	表流水
	中央 "	" 荒北1210-1	600	地下水
	大畑 "	" 岩部869-227	700	
	みずほ台 "	" みずほ台三丁目1-208	600	
多古町	多古 浄水場	多古町多古字木ノ下3741-3	2,580	地下水
	久賀 "	" 大高字前野1-93	3,430	
	東條 "	" 船越字下巢越2927	310	
	常磐 "	" 南玉造字宮ノ前2034	660	
神崎町	第二 浄水場	神崎町古原甲718-1	1,639	表流水
	古原 "	" 古原甲718-4	2,225	地下水
銚子市	本城 浄水場	銚子市本城町6-1308	28,800	表流水
	諸持町 受水配水場	" 諸持町803	21,700	浄水受水
東庄町	新堀 配水場	東庄町羽計2040	5,115	浄水受水
	小南 "	" 小南3021-2	3,030	
旭市	旭 配水場	旭市ニの2791	13,935	浄水受水
	飯岡 "	" 塙1135-1	5,450	
	海上 "	" 蛇園5512-3	4,130	
	干潟 "	" さくら台1145-4	3,464	
八匠水道(企)	八日市場 配水場	匝瑳市生尾10	14,754	浄水受水
	光 "	横芝光町傍示戸1029	5,646	
山武広域(企)	東金 配水場	東金市大豆谷787-1	29,200	浄水受水
	大網 "	大網白里市小西925-2	17,160	
	松尾 "	山武市松尾町蕪木831-1	9,240	
長生郡市(組)	山之郷 浄水場	長柄町山之郷260-2	6,166	地下水
	皿木 "	" 皿木176	8,444	
	長南 "	長南町岩撫1	2,890	
	真名 配水場	茂原市真名1720	50,600	浄水受水
	大沢 "	" 大沢1225	40,310	

事業体	補給場名	所在地	現有施設能力(m <sup>3</sup> /日)	水源種別
山武市	山武 浄水場	山武市埴谷1884-2	3,306	地下水
夷隅郡市広域 市町村圏事務 組合水道局	佐野 浄水場	勝浦市佐野156	8,050	表流水
	松部 //	// 松部577	8,000(休止)	表流水
	鵜原 配水場	// 鵜原2183-16	3,290	浄水受水
	上植野 //	// 上植野800	580	浄水受水
	大多喜 配水場	大多喜町新丁279	1,788	浄水受水
	面白 浄水場	// 面白377	1,000	表流水
	横山 //	// 横山1637-7	1,117	地下水
	八声 配水場	// 八声1352-4	672	浄水受水
	大野 浄水場	いすみ市大野3822	3,060	表流水
	須賀谷 配水池	// 須賀谷1293-2	1,220	浄水受水
	山田 浄水場	// 山田7494-18	5,500	表流水
	大寺 配水場	// 下布施1754-1	3,160	表流水、浄水受水
	大原 配水場	// 新田1486	8,380	浄水受水
	音羽 浄水場	// 岬町鴨根1436	6,640	表流水、浄水受水
御宿町 浄水場	御宿町夷谷605-1	7,590	表流水、浄水受水	
鴨川市	東町 浄水場	鴨川市東町405-1	5,000	表流水
	横渚 //	// 横渚1342-2	4,800	
	江見 //	// 西江見437	1,300(休止)	
	保台 //	// 和泉2509	5,400	
	高鶴 配水場	// 畑1449-1	2,180	浄水受水
	奥谷 浄水場	// 内浦3231-5	4,980	表流水
	坂本 //	// 天津3552-3	1,500(休止)	
	石上 配水場	// 天津319	2,770	浄水受水
	清澄 浄水場	// 清澄120	75	湧水
南房総市	小向 浄水場	南房総市和田町上三原1028	12,000	表流水
	千倉第二 配水池	// 千倉町南朝夷557-2	3,510	浄水受水
	白浜 浄水場	// 白浜町白浜7830	5,480	表流水、浄水受水
	富山 //	// 山田363	2,250	表流水
	第六 配水場	// 高崎698	2,270	浄水受水
鋸南町	鋸南町 浄水場	鋸南町元名1350	6,000	表流水
	湯沢 配水場	// 横根198-1	2,120	浄水受水
三芳水道(企)	増間 浄水場	南房総市増間523	5,400	表流水
	宮本 配水場	// 宮本432	5,400	浄水受水
	作名 浄水場	館山市作名570-1	6,500	表流水
	山本 浄水場	// 山本543	2,890	地下水
	出野尾 配水場	// 出野尾561-1	8,660	浄水受水

事業体	補給場名	所在地	現有施設能力(m <sup>3</sup> /日)	水源種別
九十九里(企)	光 浄水場	横芝光町傍示戸1026	29,860	表流水
	東金 "	東金市松之郷3761-1	72,000	
	長柄 "	長柄町山之郷483-27	92,240	
北千葉(企)	北千葉 浄水場	流山市桐ヶ谷字和田130番地	551,250	表流水
東総(企)	笹川 浄水場	東庄町笹川ろ1番地	43,200	表流水
かずさ広域(企)	大寺 浄水場	木更津市大寺346	116,000	表流水
	十日市場 "	" 十日市場500	60,000	
南房総(企)	大多喜 浄水場	大多喜町小谷松500	42,330	表流水

4 県営水道配水池一覧表<資料7-4>

浄・給水場名	構造	幅	長さ	有効水深	有効貯水量	池数
ちば野菊の里浄水場	鉄筋コンクリート造	30.0 m	75.5 m	7.2 m	30,000m <sup>3</sup>	15,000 m <sup>3</sup> × 2池
栗山給水場	〃	24	40	3	5,500	2,750m <sup>3</sup> × 2
〃	〃	12.4	50.68	3	3,660	1,830m <sup>3</sup> × 2
〃	〃	40	48	3	5,500	5,500m <sup>3</sup> × 1
〃	〃	28	44	3	3,600	3,600m <sup>3</sup> × 1
〃	〃	12	44	3	1,500	1,500m <sup>3</sup> × 1
船橋給水場	〃	32	48	4	18,000	6,000m <sup>3</sup> × 3
柏井浄水場	〃	32	60	3.25	48,000	6,000m <sup>3</sup> × 8
〃	〃	53.8	117.6	3.25	60,000	20,000m <sup>3</sup> × 3
〃	〃	53.8	83.8	3.25	14,000	14,000m <sup>3</sup> × 1
園生給水場	〃	28	40	4.1	22,500	4,500m <sup>3</sup> × 5
〃	〃	20	40	4.1	3,200	3,200m <sup>3</sup> × 1
幕張給水場	〃	65.3	75.3	11.7	90,000	45,000m <sup>3</sup> × 2
北総浄水場	〃	40	100	4	48,000	16,000m <sup>3</sup> × 3
成田給水場	〃	30	45	4	10,800	5,400m <sup>3</sup> × 2
福増浄水場	〃	30	56	6	30,000	10,000m <sup>3</sup> × 3
市原分場	〃	20	24	3.5	3,340	1,670m <sup>3</sup> × 2
姉崎分場	〃	24	24	3.5	6,000	2,000m <sup>3</sup> × 3
〃	〃	41	79	3.5	9,800	9,800m <sup>3</sup> × 1
誉田給水場	〃	38	60	5	44,000	11,000m <sup>3</sup> × 4
千葉分場	〃	29(内径)	91(門周)	4.3	2,770	2,770m <sup>3</sup> × 1
〃	〃	14.1	21.3	4.3	1,270	1,270m <sup>3</sup> × 1
大宮分場	〃	29.3	19.5	4	4,400	2,200m <sup>3</sup> × 2
北船橋給水場	〃	29	99	7	80,000	20,000m <sup>3</sup> × 4
〃	〃	29.2	124.2	7	24,000	24,000m <sup>3</sup> × 1
北習志野分場	〃	24	24	3.5	4,000	2,000m <sup>3</sup> × 2
松戸給水場	〃	36	96	6	60,000	20,000m <sup>3</sup> × 3
沼南給水場	〃	40	110	6.33	53,400	26,700m <sup>3</sup> × 2
妙典給水場	〃	51.3	106.3	13.8	60,000	60,000m <sup>3</sup> × 1
〃	〃	46.3	96.3	13.8	40,000	40,000m <sup>3</sup> × 1
計					787, 240	68

## [8] 災害危険箇所等、対策事業

[ハザードマップ等]

1 揺れやすさマップ<資料8-1>

### 揺れやすさマップ

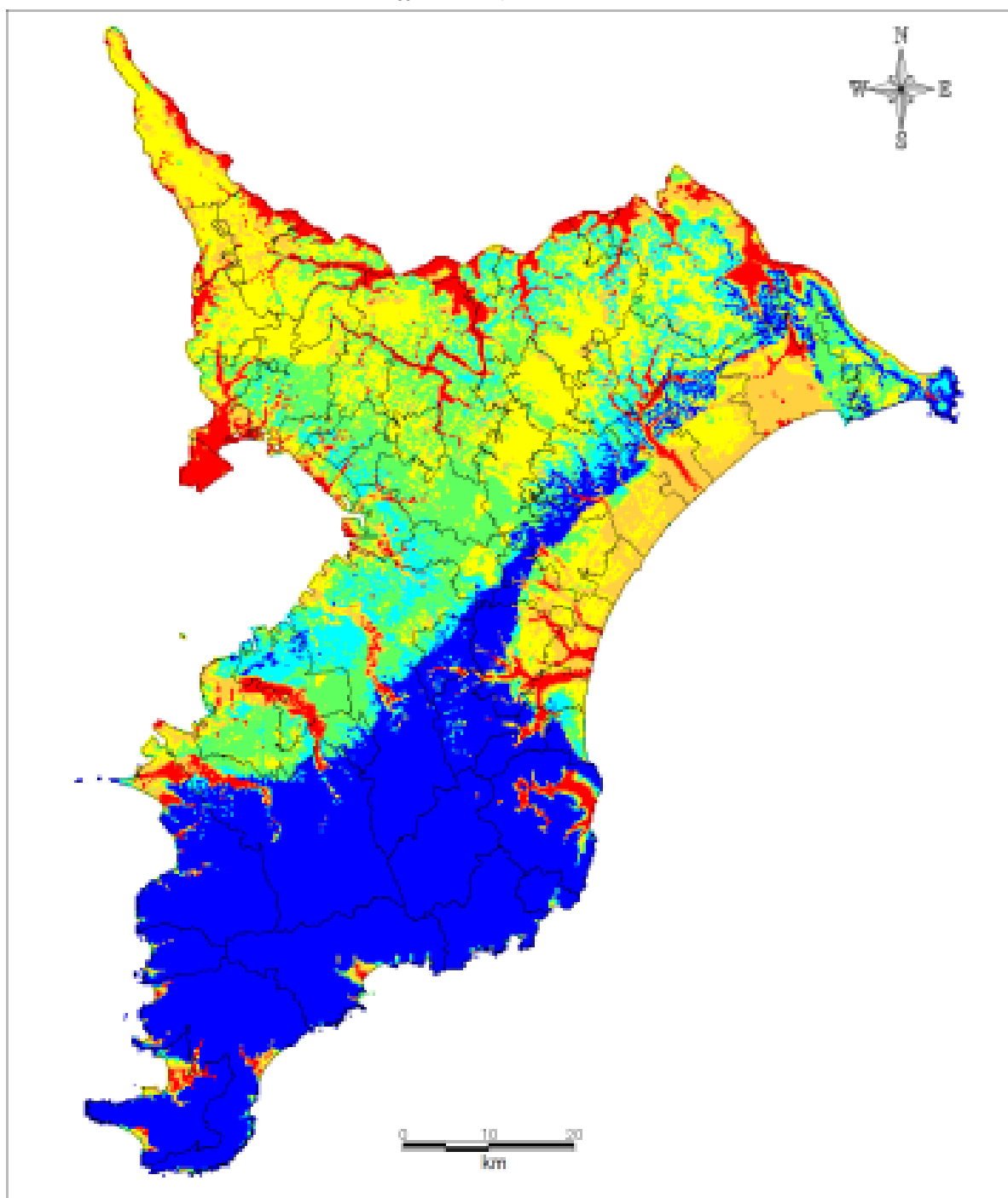

2 液状化しやすさマップ<資料8-2>

液状化しやすさマップ(超巨大地震)

<液状化対策は考慮していない>

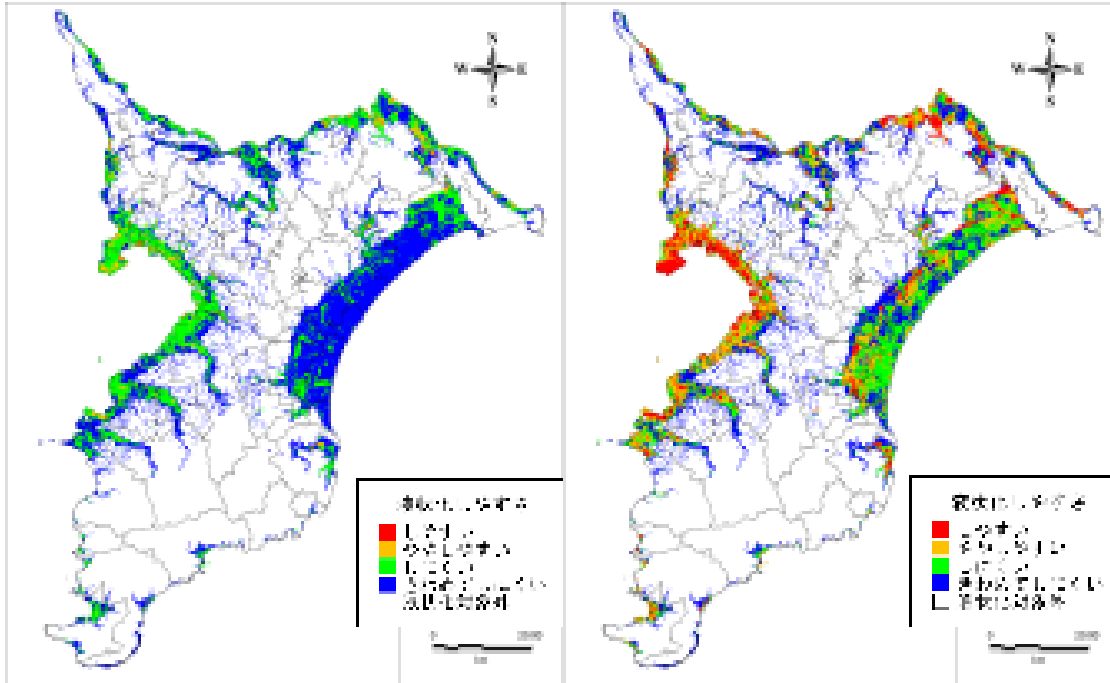

震度5弱

震度5強

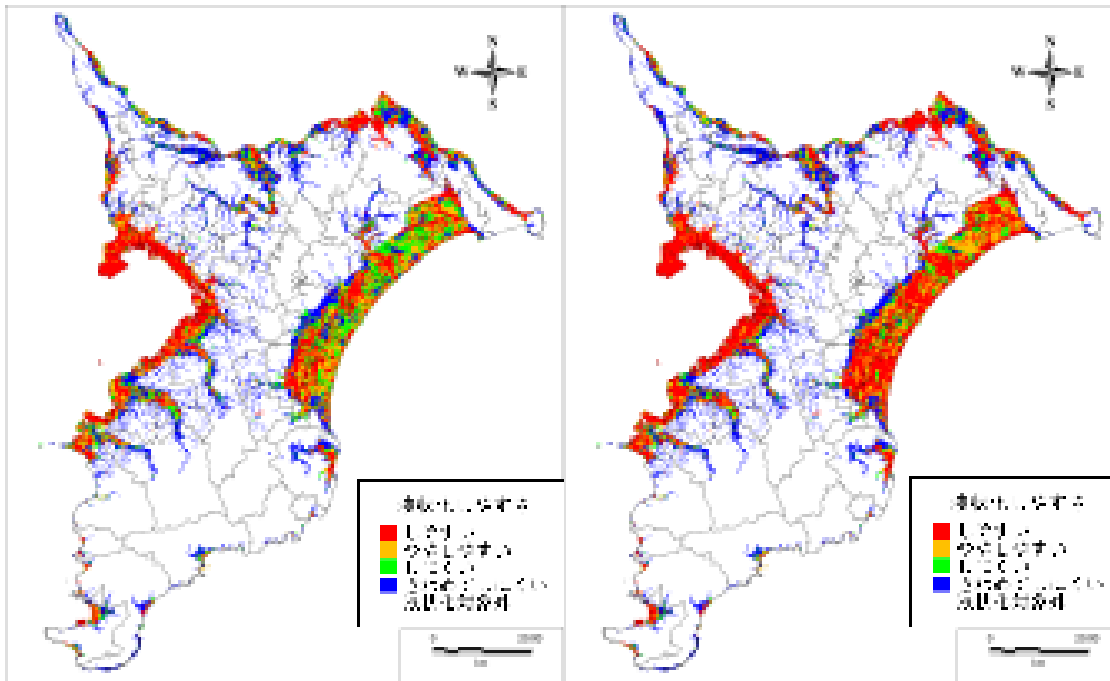

震度6弱

震度6強

# 液状化しやすさマップ(直下地震)

<液状化対策は考慮していない>

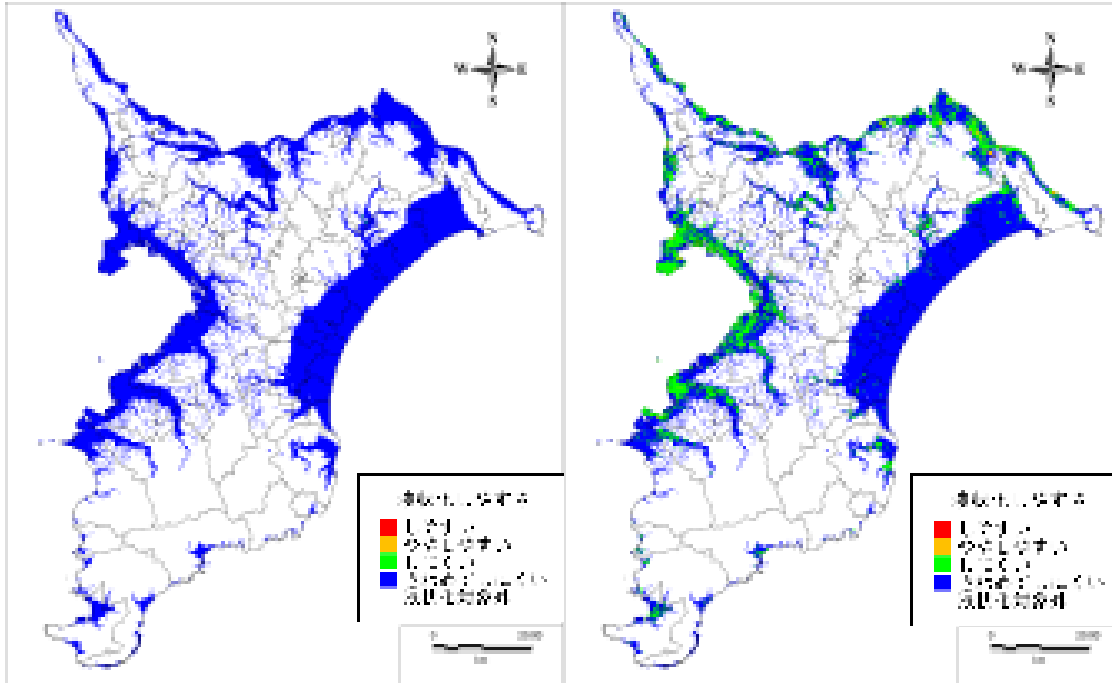

震度 5 弱

震度 5 強

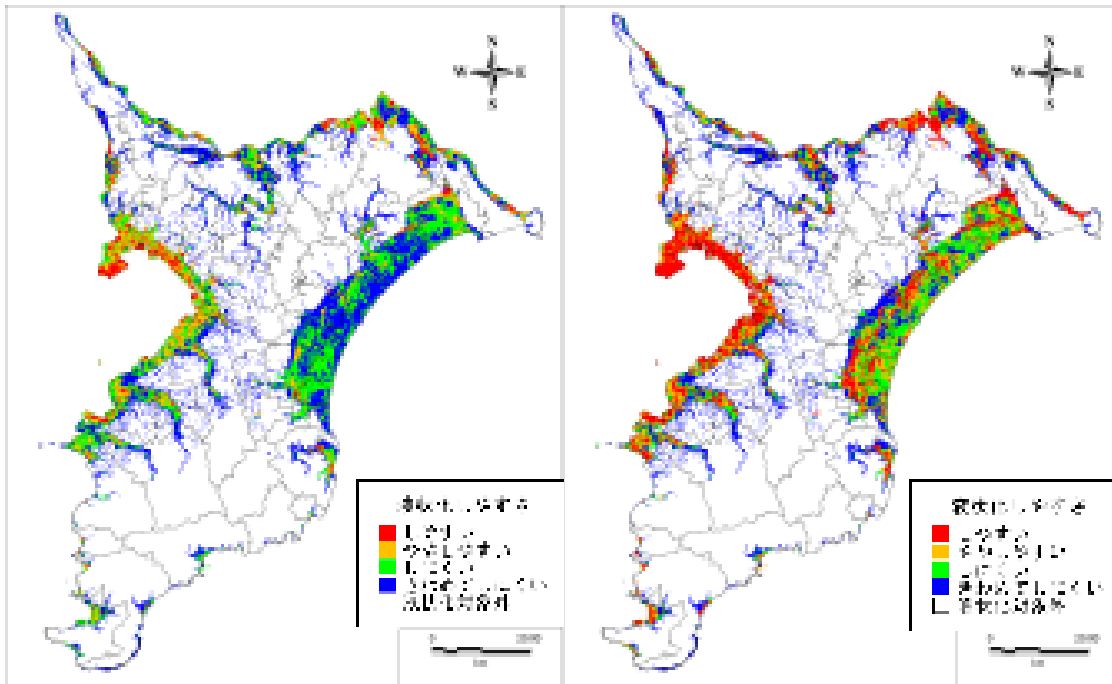

震度 6 弱

震度 6 強

[危険箇所]

1 河川法一・二級河川一覧表<資料8-3>

表1 河川法一級河川(単位:m) <県土整備部河川環境課>

令和3年7月1日現在

	河川名	指 定 延 長	
1	利根川	左岸 22,500m	右岸 100,640m
2	清水川(銚子市)	左・右岸各	1,500m
3	高田川	左・右岸各	2,500m
4	三宅川	左・右岸各	1,350m
5	常陸利根川	右岸	17,731m
6	与田浦川	左岸 15,860m	右岸 13,560m
7	横利根川	左岸	7,000m
8	黒部川	左・右岸各	18,100m
9	桁沼川	左・右岸各	3,490m
10	玉川	左・右岸各	3,400m
11	小堀川	左・右岸各	5,302m
12	清水川(香取市)	左・右岸各	2,830m
13	小野川	左・右岸各	5,782m
14	香西川	左・右岸各	1,852m
15	大須賀川	左・右岸各	8,085m
16	派川大須賀川	左・右岸各	3,900m
17	上八間川	左・右岸各	3,400m
18	下八間川	左・右岸各	3,800m
19	根木名川	左・右岸各	16,185m
20	派川根木名川	左・右岸各	3,300m
21	尾羽根川	左・右岸各	3,500m
22	荒海川	左・右岸各	4,580m
23	小橋川	左・右岸各	4,760m
24	取香川	左・右岸各	4,860m
25	十日川	左・右岸各	5,000m
26	派川十日川	左・右岸各	1,700m
27	竜台川	左・右岸各	1,900m
28	長門川	左・右岸各	5,138m
29	旧長門川	左・右岸各	2,920m
30	北印旛沼	周囲	14,567m
31	印旛水路	左・右岸各	4,305m
32	西印旛沼	周囲	11,107m
33	鹿島川	左・右岸各	18,909m
34	高崎川	左・右岸各	6,070m
35	手繰川	左・右岸各	2,772m
36	小竹川	左・右岸各	720m
37	印旛放水路	左・右岸各	18,960m
38	勝田川	左・右岸各	3,590m
39	桑納川	左・右岸各	5,400m
40	石神川	左・右岸各	1,550m
41	神崎川	左・右岸各	14,560m
42	戸神川	左・右岸各	2,480m
43	二重川	左・右岸各	6,410m
44	法目川	左・右岸各	1,450m

	河川名	指 定 延 長	
45	富ヶ沢川	左・右岸各	510m
46	野口川	左・右岸各	400m
47	七次川	左・右岸各	740m
48	師戸川	左・右岸各	6,690m
49	造谷川	左・右岸各	150m
50	手賀川	左・右岸各	7,700m
51	弁天川	左・右岸各	1,500m
52	下手賀川	左・右岸各	1,900m
53	亀成川	左・右岸各	7,150m
54	手賀沼	周囲	16,700m
55	下手賀沼	周囲	6,100m
56	浦部川	左・右岸各	2,560m
57	和泉川	左・右岸各	1,790m
58	鹿黒川	左・右岸各	1,340m
59	大森川	左・右岸各	1,500m
60	古新田川	左・右岸各	1,430m
61	大津川	左・右岸各	7,900m
62	大堀川	左・右岸各	6,900m
63	利根運河	左・右岸各	9,000m
64	江戸川	左岸 53,250m	右岸 3,500m
65	座生川	左・右岸各	4,040m
66	座生川支川	左・右岸各	590m
67	今上落	左・右岸各	6,700m
68	六間川	左・右岸各	3,375m
69	横六間川	左・右岸各	250m
70	坂川	左・右岸各	15,382m
71	新坂川	左・右岸各	6,000m
72	坂川放水路	左・右岸各	1,300m
73	富士川	左・右岸各	1,630m
74	樋古根川	左・右岸各	750m
75	派川坂川	左・右岸各	140m
76	真間川	左・右岸各	8,500m
77	国分川	左・右岸各	5,560m
78	春木川	左・右岸各	2,210m
79	国分川分水路	左・右岸各	3,362m
80	大柏川	左・右岸各	5,976m
81	派川大柏川	左・右岸各	1,580m
82	高谷川	左・右岸各	3,820m
83	秣川	左・右岸各	170m
84	旧江戸川	左岸	9,250m
85	境川	左・右岸各	4,752m
86	堀江川	左・右岸各	700m
87	見明川	左・右岸各	1,350m
88	北千葉導水路	左・右岸各	23,050m
89	中川	左・右岸各	1,335m
		左岸 475,852m	右岸 503,423m
		周囲 48,474m	計 1,027,749m

※一級河川は、1水系(利根川) 89河川  
うち、県管理河川は、1,5,7,50,63,72,88を除く  
81河川

表2 河川法二級河川(単位:m) < 県土整備部河川環境課 >

令和3年7月1日現在

水系名	河川名	指定延長	水系名	河川名	指定延長
1	猫実川	猫実川 左・右岸各 1,270m	70	汐入川	汐入川 左・右岸各 3,800m
2	海老川	海老川 左・右岸各 2,670m	71	境川	境川 左・右岸各 800m
3	飯山満川	飯山満川 左・右岸各 2,780m	72	長尾川	長尾川 左・右岸各 7,600m
4	長津川	長津川 左・右岸各 2,990m	73	馬喰川	馬喰川 左・右岸各 1,200m
5	高瀬川	高瀬川 左・右岸各 820m	74	川尻川	川尻川 左・右岸各 1,000m
6	谷津川	谷津川 左・右岸各 1,140m	75	瀬戸川	瀬戸川 左・右岸各 7,500m
7	菊田川	菊田川 左・右岸各 2,420m	76	丸山川	丸山川 左・右岸各 13,878m
8	支川菊田川	支川菊田川 左・右岸各 460m	77	温石川	温石川 左・右岸各 8,600m
9	浜田川	浜田川 左・右岸各 2,160m	78	三原川	三原川 左・右岸各 11,500m
10	都川	都川 左・右岸各 13,051m	79	長者川	長者川 左・右岸各 2,600m
11	霞川	霞川 左・右岸各 1,060m	80	洲貝川	洲貝川 左・右岸各 3,700m
12	支川都川	支川都川 左・右岸各 6,550m	81	曾呂川	曾呂川 左・右岸各 5,400m
13	浜野川	浜野川 左・右岸各 3,320m	82	加茂川	加茂川 左・右岸各 22,250m
14	生実川	生実川 左・右岸各 2,164m	83	金山川	金山川 左・右岸各 11,100m
15	村川	村川 左・右岸各 17,481m	84	銘川	銘川 左・右岸各 3,050m
16	神崎川	神崎川 左・右岸各 3,900m	85	川音川	川音川 左・右岸各 1,800m
17	支川村川	支川村川 左・右岸各 8,130m	86	待崎川	待崎川 左・右岸各 2,400m
18	瀬田川	瀬田川 左・右岸各 1,275m	87	二夕間川	二夕間川 左・右岸各 5,650m
19	ミカダ川	ミカダ川 左・右岸各 1,500m	88	袋倉川	袋倉川 左・右岸各 7,197m
20	養老川	養老川 左・右岸各 73,391m	89	神明川	神明川 左・右岸各 1,500m
21	内田川	内田川 左・右岸各 1,200m	90	大風沢川	大風沢川 左・右岸各 7,650m
22	平蔵川	平蔵川 左・右岸各 5,327m	91	開戸川	開戸川 左・右岸各 1,200m
23	古敷谷川	古敷谷川 左・右岸各 3,000m	92	墨名川	墨名川 左・右岸各 830m
24	前川	前川 左・右岸各 1,500m	93	清水川	清水川 左・右岸各 1,800m
25	稚津川	稚津川 左・右岸各 4,070m	94	塩田川	塩田川 左・右岸各 3,670m
26	浮戸川	浮戸川 左・右岸各 9,700m	95	新田川	新田川 左・右岸各 1,400m
27	小櫃川	小櫃川 左・右岸各 77,027m	96	夷隅川	夷隅川 左・右岸各 65,063m
28	松川	松川 左・右岸各 7,200m	97	江場土川	江場土川 左・右岸各 2,700m
29	槍水川	槍水川 左・右岸各 2,800m	98	落合川	落合川 左・右岸各 9,927m
30	武田川	武田川 左・右岸各 5,200m	99	山田川	山田川 左・右岸各 8,100m
31	派川武田川	派川武田川 左・右岸各 1,500m	100	大野川	大野川 左・右岸各 8,120m
32	七曲川	七曲川 左・右岸各 6,500m	101	久保川	久保川 左・右岸各 52m
33	御腹川	御腹川 左・右岸各 9,050m	102	西部田川	西部田川 左・右岸各 1,080m
34	大森川	大森川 左・右岸各 2,000m	103	沢山川	沢山川 左・右岸各 2,160m
35	笹川	笹川 左・右岸各 6,660m	104	西畑川	西畑川 左・右岸各 6,982m
36	矢那川	矢那川 左・右岸各 10,740m	105	平沢川	平沢川 左・右岸各 4,473m
37	田高川	田高川 左・右岸各 1,876m	106	古新田川	古新田川 左・右岸各 5,000m
38	平川	平川 左・右岸各 3,445m	107	一宮川	一宮川 左・右岸各 30,327m
39	烏田川	烏田川 左・右岸各 7,030m	108	瑞沢川	瑞沢川 左・右岸各 11,628m
40	畑沢川	畑沢川 左・右岸各 1,900m	109	埴生川	埴生川 左・右岸各 14,500m
41	小系川	小系川 左・右岸各 65,316m	110	長楽寺川	長楽寺川 左・右岸各 4,120m
42	江川	江川 左・右岸各 8,590m	111	小生田川	小生田川 左・右岸各 5,750m
43	郡川	郡川 左・右岸各 1,700m	112	佐坪川	佐坪川 左・右岸各 1,800m
44	宮下川	宮下川 左・右岸各 3,840m	113	鶴枝川	鶴枝川 左・右岸各 6,250m
45	馬登川	馬登川 左・右岸各 4,010m	114	阿久川	阿久川 左・右岸各 7,633m
46	梨の木沢川	梨の木沢川 左・右岸各 2,620m	115	豊田川	豊田川 左・右岸各 7,220m
47	三間川	三間川 左・右岸各 3,500m	116	三途川	三途川 左・右岸各 4,500m
48	岩瀬川	岩瀬川 左・右岸各 4,200m	117	水上川	水上川 左・右岸各 3,450m
49	小久保川	小久保川 左・右岸各 2,200m	118	南白亀川	南白亀川 左・右岸各 17,498m
50	染川	染川 左・右岸各 5,700m	119	内谷川	内谷川 左・右岸各 6,186m
51	北上川	北上川 左・右岸各 2,500m	120	赤目川	赤目川 左・右岸各 7,700m
52	湊川	湊川 左・右岸各 33,136m	121	小中川	小中川 左・右岸各 8,100m
53	相川	相川 左・右岸各 1,000m	122	堀川	堀川 左・右岸各 4,500m
54	不入斗川	不入斗川 左・右岸各 2,500m	123	真亀川	真亀川 左・右岸各 15,400m
55	志駒川	志駒川 左・右岸各 9,500m	124	十文字川	十文字川 左・右岸各 2,800m
56	高岩川	高岩川 左・右岸各 1,851m	125	作田川	作田川 左・右岸各 18,218m
57	白狐川	白狐川 左・右岸各 1,000m	126	境川	境川 左・右岸各 9,572m
58	金谷川	金谷川 左・右岸各 1,650m	127	源川	源川 左・右岸各 1,600m
59	元名川	元名川 左・右岸各 2,250m	128	木戸川	木戸川 左・右岸各 20,900m
60	保田川	保田川 左・右岸各 4,900m	129	栗山川	栗山川 左・右岸各 33,743m
61	佐久間川	佐久間川 左・右岸各 10,500m	130	高谷川	高谷川 左・右岸各 9,594m
62	岩井川	岩井川 左・右岸各 3,900m	131	多古橋川	多古橋川 左・右岸各 7,000m
63	岡本川	岡本川 左・右岸各 6,605m	132	借当川	借当川 左・右岸各 5,000m
64	福沢川	福沢川 左・右岸各 1,900m	133	支川栗山川	支川栗山川 左・右岸各 3,000m
65	平久里川	平久里川 左・右岸各 19,472m	134	新川	新川 左・右岸各 20,418m
66	滝川	滝川 左・右岸各 3,600m	135	七間川	七間川 左・右岸各 4,500m
67	山名川	山名川 左・右岸各 7,000m	136	小畑川	小畑川 左・右岸各 1,220m
68	増間川	増間川 左・右岸各 4,600m			
69	大谷川	大谷川 左・右岸各 920m			
計	60水系 136河川	左岸 1,083,576m 右岸 1,083,576m 計 2,167,152m			

※二級河川は、60水系137河川のうち、県管理河川は坂月川を除く60水系136河川

2 県管理河川等重要水防区域一覧表<資料8-4>

表1 県管理河川等重要水防区域 令和7年7月現在

番号	河川・海岸名	重要度		重要水防区域箇所
		種別	階級	地先名
1	二級 都 川	堤防高	A	千葉市若葉区大草町
2	二級 村 田 川	堤防高	A	千葉市緑区越智町
3	二級 村 田 川	堤防高	A	千葉市緑区大椎町
4	一級 旧江戸川	提体強度	B	浦安市舞浜～市川市下新宿
5	二級 猫実川	提体強度	A	浦安市美浜
6	浦安海岸	提体強度	B	浦安市高洲
7	浦安海岸	提体強度	A	浦安市入船
8	一級 春 木 川	堤防高	B	市川市曾谷～稲越
9	一級 春 木 川	提体強度	B	市川市曾谷
10	一級 真 間 川	提体強度	A	市川市市川4丁目～須和田1丁目
11	一級 大 柏 川	堤防高	A	市川市大野町4丁目～鎌ヶ谷市中沢
12	一級 派川大柏川	堤防高	B	市川市東菅野3丁目～東菅野5丁目
13	二級 養 老 川	水衝	B	市原市西広
14	二級 支川村田川	堤防高	A	市原市喜多
15	二級 椎 津 川	堤防高	A	市原市不入斗
16	二級 瀬 又 川	堤防高	A	市原市高田
17	二級 内 田 川	堤防高	B	市原市牛久
18	一級 新 坂 川	堤防高	B	松戸市横須賀～馬橋
19	一級 富 士 川	堤防高	B	松戸市幸田～流山市前ヶ崎
20	一級 国 分 川	堤防高	B	松戸市和名ヶ谷
21	一級 手 賀 沼	堤防高	A	我孫子市若松
22	一級 手 賀 沼	堤防高	B	我孫子岡登戸新田～高野山新田
23	一級 高 崎 川	堤防高	A	佐倉市鏑木
24	一級 鹿 島 川	提体強度 堤防高	A A	佐倉市田町
25	一級 旧長門川	堤防高	B	栄町酒直
26	一級 長 門 川	堤防高	B	(右岸)栄町酒直.No6～
27	一級 北印旛沼	堤防高	B	栄町酒直(甚兵衛側)No0～
28	一級 西印旛沼	堤防高	B	印西市師戸(師戸側)No27+80～
29	一級 西印旛沼	堤防高	B	佐倉市先崎(先崎側)No4～
30	一級 西印旛沼	堤防高	B	佐倉市先崎(先崎側)No52+30～
31	一級 西印旛沼	提体強度	B	佐倉市土浮干拓
32	一級 西印旛沼	漏水	A	作田氏土浮干拓
33	一級 西印旛沼	提体強度	B	佐倉市土浮干拓、先崎干拓
34	一級 鹿島川	提体強度	A	佐倉市田町
35	一級 西印旛沼	提体強度	A	佐倉市土浮干拓
36	一級 尾羽根川	堤防高	B	成田市幡谷
37	一級 根木名川	水衝	A	成田市荒海 No58～64
38	一級 根木名川	工作物	A	成田市長沼 No79+2.5
39	一級 根木名川	工作物	B	成田市宝田 No86+44
40	一級 根木名川	堤防高	B	成田市東和田 No235～No299+23

番号	河川・海岸名	重要度		重要水防区域箇所
		種別	階級	地 先 名
41	一級 根木名川	堤防高	B	富里市日吉倉 No235～No299+23
42	一級 荒海川	堤防高	B	成田市成毛 No66+45～No70
43	一級 派川根木名川	提体強度	B	成田市西大須賀 No4+25～No28+25
44	一級 北印旛沼	提体強度	B	成田市松崎
45	一級 北印旛沼	提体強度 漏水	A A	成田市角川
46	一級 北印旛沼	提体強度	B	成田市江川
47	一級 小野川	堤防高	A	香取市牧野
48	一級 黒部川	洗掘	B	香取市竹之内
49	一級 小野川	工作物	B	香取市佐原イ
50	一級 清水川	堤防高	A	銚子市清川町1～4丁目
51	二級 借当川	堤防高	B	多古町中村新田～匝瑳市飯高
52	二級 栗山川	提体強度	B	横芝光町古川
53	二級 木戸川	提体強度	A	山武市松尾町金尾
54	二級 木戸川	洗掘	B	山武市松尾町山室
55	二級 作田川	堤防高	A	山武市森
56	二級 作田川	漏水	B	山武市板附
57	二級 作田川	提体強度	B	山武市板附
58	二級 源川	堤防高	A	山武市雨坪
59	二級 真亀川	提体強度	B	東金市家徳
60	二級 小中川	堤防高	B	大網白里市駒込
61	二級 南白亀川	堤防高	B	白子町関
62	二級 南白亀川	堤防高	A	長生郡白子町北日当～茂原市清水
63	二級 南白亀川	堤防高	A	茂原市清水～茂原市御蔵芝
64	二級 一宮川	堤防高	B	松瀧堰～長生郡睦沢町寺崎
65	二級 一宮川	提体強度	B	睦沢町寺崎(瑞沢川合流点)～長生郡 長生村七井土(鶴枝川合流点)
66	二級 一宮川	提体強度	A	睦沢町寺崎(瑞沢川合流点)～長生郡 長生村七井土(鶴枝川合流点)
67	二級 一宮川	堤防高	B	長生郡睦沢町寺崎～茂原市下永吉(澤 尻橋)
68	二級 一宮川	堤防高	A	茂原市下永吉(澤尻橋)～長生郡長柄 町刑部(新川橋)
69	二級 瑞沢川	堤防高	B	長生郡睦沢町寺崎～上市場
70	二級 豊田川	堤防高	A	全域
71	二級 阿久川	堤防高	A	全域
72	二級 三途川	堤防高	A	茂原市墨田(一宮川合流点)～長南町 長南(長南川分岐点)
73	二級 鶴枝川	堤防高	A	茂原市猿袋(一宮川合流点)～上永吉 (一本橋)
74	二級 落合川	堤防高	B	いすみ市佐室
75	二級 塩田川	堤防高	B	いすみ市寄瀬～造式
76	二級 夷隅川	工作物	B	いすみ市苅谷
77	二級 夷隅川	堤防高	B	勝浦市中島

番号	河川・海岸名	重要度		重要水防区域箇所
		種別	階級	地 先 名
78	二級 加茂川	堤防高	A	鴨川市大里
79	二級 加茂川	堤防高	A	鴨川市吉尾
80	二級 三原川	堤防高	A	南房総市和田町中三原
81	二級 保田川	堤防高	B	安房郡鋸南町保田
82	二級 佐久間川	堤防高	B	安房郡鋸南町勝山
83	二級 佐久間川	堤防高	B	安房郡鋸南町本郷
84	二級 岩井川	水衝	B	南房総市久枝
85	二級 平久里川	堤防高	A	館山市亀ヶ原
86	二級 平久里川	堤防高	A	南房総市下堀
87	二級 平久里川	堤防高	B	南房総市水汲戸
88	二級 滝川	堤防高	B	館山市広瀬
89	二級 汐入川	堤防高	A	館山市長須賀
90	二級 汐入川	堤防高	B	館山市下真倉
91	二級 山名川	堤防高	B	南房総市御庄中
92	二級 境川	堤防高	B	館山市北条、長須賀
93	二級 瀬戸川	堤防高	B	南房総市千倉町川合、瀬戸
94	二級 丸山川	堤防高	B	南房総市岩糸
95	二級 丸山川	堤防高	B	南房総市西原、沓見
96	二級 温石川	堤防高	B	南房総市岩糸
97	二級 平久里川	堤防高	A	館山市正木、湊
98	保田本郷海岸	堤防高	A	安房郡鋸南町保田
99	二級 袋倉川	堤防高	A	鴨川市天津、浜萩
100	二級 矢那川	堤体強度	A	木更津市富士見～大和
101	二級 矢那川	洗掘	B	木更津市大和～請西
102	二級 松川	堤防高	A	袖ヶ浦市上泉
103	二級 小糸川	堤防高	A	君津市中島
104	二級 小櫃川	堤防高	A	君津市寺沢
105	二級 白狐川	堤防高	B	富津市竹岡
106	船形漁港海岸	堤防高	B	館山市船形
107	富津漁港海岸	堤防高	B	富津市富津(富津地区)

表2 県管理河川等重要水防区域【震災編】 令和7年7月現在

番号	河川・海岸名	重要度		重要水防区域箇所
		種別	階級	地 先 名
1	一級 印旛放水路	堤体強度	要注意	八千代市萱田
2	一級 印旛放水路	堤体強度	要注意	八千代市神野
3	一級 印旛放水路	堤体強度	要注意	千葉市美浜区打瀬
4	一級 印旛放水路	堤体強度	要注意	八千代市米本
5	二級 谷津川	堤体強度	要注意	習志野市茜浜
6	二級 菊田川	堤体強度	要注意	習志野市茜浜
7	二級 支川菊田川	堤体強度	要注意	習志野市秋津
8	二級 都川	堤体強度	要注意	千葉市若葉区太田町
9	一級 六間川	堤体強度	要注意	松戸市古ヶ崎
10	一級 富士川	堤体強度	要注意	松戸市平賀



3 洪水浸水想定区域一覧表<資料8-5>

<県土整備部河川環境課> 令和4年3月29日現在

水系名	河川名	区域図名	指定年月日	関係市町村
利根川	手賀川 手賀沼	利根川水系手賀沼洪水浸水想定区域図（想定最大規模） 利根川水系手賀川及び手賀沼洪水浸水想定区域図（想定最大規模）	平成29年6月30日	柏市 我孫子市 印西市 白井市
利根川	真間川 国分川 国分川分水路 春木川 大柏川 派川大柏川 紙敷川 根郷川 中沢川 二和川	利根川水系真間川洪水浸水想定区域図（想定最大規模）	令和元年12月23日	市川市 松戸市 鎌ヶ谷市 船橋市
海老川	海老川 長津川 飯山満川	海老川水系海老川洪水浸水想定区域図（想定最大規模）	令和元年12月23日	船橋市 市川市 習志野市
都川	都川 霞川 支川都川 坂月川	都川水系都川洪水浸水想定区域図（想定最大規模）	令和元年12月23日	千葉市
作田川	作田川 境川 源川	作田川水系作田川洪水浸水想定区域図（想定最大規模）	令和元年12月23日	山武市 東金市 九十九里町
真亀川	真亀川 十字川	真亀川水系真亀川洪水浸水想定区域図（想定最大規模）	令和元年12月23日	山武市 東金市 九十九里町 大網白里市
南白亀川	南白亀川 内谷川 赤目川 小中川	南白亀川水系南白亀川洪水浸水想定区域図（想定最大規模）	令和元年12月23日	千葉市 茂原市 東金市 大網白里市 九十九里町 一宮町 長生村 白子町

水系名	河川名	区域図名	指定年月日	関係市町村
一宮川	一宮川 水上川 三途川 豊田川 阿久川 鶴枝川 埴生川 佐坪川 小生田川 長楽寺川 瑞沢川	一宮川水系一宮川洪水浸水想定区域図（想定最大規模）	令和元年12月23日	茂原市 一宮町 睦沢町 長生村 長柄町 長南町 白子町
平久里川	平久里川 滝川 山名川	平久里川水系平久里川洪水浸水想定区域図（想定最大規模）	令和元年12月23日	館山市 南房総市
利根川	根木名川 小橋川 取香川 荒海川	利根川水系根木名川洪水浸水想定区域図（想定最大規模）	令和2年3月30日	成田市 富里市 栄町
栗山川	栗山川 高谷川 多古橋川 借当川 支川栗山川	栗山川水系栗山川洪水浸水想定区域図（想定最大規模）	令和2年3月30日	匝瑳市 香取市 多古町 芝山町 横芝光町
湊川	湊川 相川 不入斗川 志駒川 高宕川	湊川水系湊川洪水浸水想定区域図（想定最大規模）	令和2年3月30日	富津市
小系川	小系川 江川 郡川 宮下川 馬登川 梨の木沢川	小系川水系小系川洪水浸水想定区域図（想定最大規模）	令和2年3月30日	君津市 富津市
椎津川	椎津川	椎津川水系椎津川洪水浸水想定区域図（想定最大規模）	令和2年3月30日	市原市
村田川	村田川 神崎川 支川村田川 瀬又川 ミカダ川	村田川水系村田川洪水浸水想定区域図（想定最大規模）	令和2年3月30日	千葉市 市原市

水系名	河川名	区域図名	指定年月日	関係市町村
矢那川	矢那川 平川 田高川	矢那川水系矢那川洪水浸水想定区域図（想定最大規模）	令和2年3月30日	木更津市
養老川	養老川 平蔵川 内田川	養老川水系養老川洪水浸水想定区域図（想定最大規模）	令和2年3月30日	市原市
利根川	高崎川 鹿島川 北印旛沼 印旛水路 西印旛沼 師戸川 手繰川 小竹川 印旛放水路（大和田排水機場より上流） 神崎川 二重川 桑納川 石神川	利根川水系高崎川洪水浸水想定区域図（想定最大規模） 利根川水系高崎川洪水浸水想定区域図（想定最大規模）（印旛沼流域全体）	令和2年5月28日	千葉市 船橋市 成田市 佐倉市 八千代市 四街道市 八街市 印西市 白井市 酒々井町 栄町
利根川	小野川 香西川	利根川水系小野川洪水浸水想定区域図（想定最大規模）	令和2年5月28日	香取市
利根川	黒部川 桁沼川 玉川 小堀川 清水川 中川	利根川水系黒部川洪水浸水想定区域図（想定最大規模）	令和2年5月28日	香取市 東庄町 旭市 銚子市
木戸川	木戸川	木戸川水系木戸川洪水浸水想定区域図（想定最大規模）	令和2年5月28日	山武市 横芝光町 九十九里町 芝山町

水系名	河川名	区域図名	指定年月日	関係市町村
夷隅川	夷隅川 江場土川 落合川 山田川 大野川 久保川 西部田川 沢山川 平沢川 西畑川 古新田川	夷隅川水系夷隅川洪水浸水想定区域図（想定最大規模）	令和2年5月28日	勝浦市 いすみ市 大多喜町 御宿町
加茂川	加茂川 金山川 銘川 川音川	加茂川水系加茂川洪水浸水想定区域図（想定最大規模）	令和2年5月28日	鴨川市
小櫃川	小櫃川 松川 檜水川 武田川 派川武田川 七曲川 御腹川 大森川	小櫃川水系小櫃川洪水浸水想定区域図（想定最大規模）	令和2年5月28日	木更津市 袖ヶ浦市 君津市
利根川	坂川 新坂川 六間川 横六間川 坂川放水路 富士川 樋古根川 派川坂川	利根川水系坂川・新坂川洪水浸水想定区域図（想定最大規模）	令和2年5月28日	松戸市 流山市 市川市
利根川	高田川 三宅川	利根川水系高田川及び三宅川洪水浸水想定区域図（想定最大規模）	令和4年3月29日	銚子市
利根川	清水川	利根川水系清水川洪水浸水想定区域図（想定最大規模）	令和4年3月29日	銚子市
利根川	与田浦川	利根川水系与田浦川洪水浸水想定区域図（想定最大規模）	令和4年3月29日	香取市
利根川	大須賀川 派川大須賀川 上八間川 下八間川	利根川水系大須賀川、派川大須賀川、上八間川及び下八間川洪水浸水想定区域図（想定最大規模）	令和4年3月29日	香取市 神崎町 成田市

水系名	河川名	区域図名	指定年月日	関係市町村
利根川	派川根木名川 尾羽根川	利根川水系派川根木名川及び尾羽根川洪水浸水想定区域図（想定最大規模）	令和4年3月29日	成田市
利根川	十日川 派川十日川	利根川水系十日川及び派川十日川洪水浸水想定区域図（想定最大規模）	令和4年3月29日	成田市
利根川	竜台川	利根川水系竜台川洪水浸水想定区域図（想定最大規模）	令和4年3月29日	栄町 成田市
利根川	長門川 旧長門川	利根川水系長門川及び旧長門川洪水浸水想定区域図（想定最大規模）	令和4年3月29日	印西市 栄町 成田市
利根川	印旛放水路（大和田排水機場～東京湾区間） 勝田川	利根川水系印旛放水路（大和田排水機場～東京湾区間）及び勝田川洪水浸水想定区域図（想定最大規模）	令和4年3月29日	千葉市 八千代市 佐倉市 印西市 白井市 船橋市
利根川	戸神川	利根川水系戸神川洪水浸水想定区域図（想定最大規模）	令和4年3月29日	八千代市 印西市
利根川	法目川	利根川水系法目川洪水浸水想定区域図（想定最大規模）	令和4年3月29日	船橋市 白井市
利根川	富ヶ沢川	利根川水系富ヶ沢川洪水浸水想定区域図（想定最大規模）	令和4年3月29日	船橋市 白井市
利根川	野口川	利根川水系野口川洪水浸水想定区域図（想定最大規模）	令和4年3月29日	白井市
利根川	七次川	利根川水系七次川洪水浸水想定区域図（想定最大規模）	令和4年3月29日	白井市
利根川	造谷川	利根川水系造谷川洪水浸水想定区域図（想定最大規模）	令和4年3月29日	印西市
利根川	下手賀川 下手賀沼	利根川水系下手賀川及び下手賀沼洪水浸水想定区域図（想定最大規模）	令和4年3月29日	印西市 柏市 白井市
利根川	亀成川 浦部川 和泉川 鹿黒川 大森川 古新田川	利根川水系亀成川、浦部川、和泉川、鹿黒川、大森川及び古新田川洪水浸水想定区域図（想定最大規模）	令和4年3月29日	我孫子市 柏市 印西市 白井市
利根川	大津川	利根川水系大津川洪水浸水想定区域図（想定最大規模）	令和4年3月29日	我孫子市 柏市 鎌ヶ谷市
利根川	大堀川	利根川水系大堀川洪水浸水想定区域図（想定最大規模）	令和4年3月29日	柏市 流山市
利根川	座生川 座生川支川	利根川水系座生川及び座生川支川洪水浸水想定区域図（想定最大規模）	令和4年3月29日	野田市

水系名	河川名	区域図名	指定年月日	関係市町村
利根川	今上落	利根川水系今上落洪水浸水想定区域図（想定最大規模）	令和4年3月29日	流山市
利根川	高谷川	利根川水系高谷川洪水浸水想定区域図（想定最大規模）	令和4年3月29日	市川市 船橋市
利根川	秣川	利根川水系秣川洪水浸水想定区域図（想定最大規模）	令和4年3月29日	市川市 船橋市
利根川	境川	利根川水系境川洪水浸水想定区域図（想定最大規模）	令和4年3月29日	浦安市
利根川	堀江川	利根川水系堀江川洪水浸水想定区域図（想定最大規模）	令和4年3月29日	浦安市
利根川	見明川	利根川水系見明川洪水浸水想定区域図（想定最大規模）	令和4年3月29日	浦安市
猫実川	猫実川	猫実川水系猫実川洪水浸水想定区域図（想定最大規模）	令和4年3月29日	市川市 浦安市
高瀬川	高瀬川	高瀬川水系高瀬川洪水浸水想定区域図（想定最大規模）	令和4年3月29日	習志野市 船橋市
谷津川	谷津川	谷津川水系谷津川洪水浸水想定区域図（想定最大規模）	令和4年3月29日	習志野市 船橋市
菊田川	菊田川 支川菊田川	菊田川水系菊田川及び支川菊田川洪水浸水想定区域図（想定最大規模）	令和4年3月29日	千葉市 習志野市 船橋市
浜田川	浜田川	浜田川水系浜田川洪水浸水想定区域図（想定最大規模）	令和4年3月29日	千葉市 習志野市
浜野川	浜野川	浜野川水系浜野川洪水浸水想定区域図（想定最大規模）	令和4年3月29日	千葉市 市原市
生実川	生実川	生実川水系生実川洪水浸水想定区域図（想定最大規模）	令和4年3月29日	千葉市 市原市
前川	前川	前川水系前川洪水浸水想定区域図（想定最大規模）	令和4年3月29日	市原市
浮戸川	浮戸川	浮戸川水系浮戸川洪水浸水想定区域図（想定最大規模）	令和4年3月29日	袖ヶ浦市 木更津市
烏田川	烏田川	烏田川水系烏田川洪水浸水想定区域図（想定最大規模）	令和4年3月29日	木更津市
畑沢川	畑沢川	畑沢川水系畑沢川洪水浸水想定区域図（想定最大規模）	令和4年3月29日	木更津市 君津市
岩瀬川	岩瀬川	岩瀬川水系岩瀬川洪水浸水想定区域図（想定最大規模）	令和4年3月29日	富津市
小久保川	小久保川	小久保川水系小久保川洪水浸水想定区域図（想定最大規模）	令和4年3月29日	富津市
染川	染川 北上川	染川水系染川及び北上川洪水浸水想定区域図（想定最大規模）	令和4年3月29日	富津市
白狐川	白狐川	白狐川水系白狐川洪水浸水想定区域図（想定最大規模）	令和4年3月29日	富津市
金谷川	金谷川	金谷川水系金谷川洪水浸水想定区域図（想定最大規模）	令和4年3月29日	富津市
元名川	元名川	元名川水系元名川洪水浸水想定区域図（想定最大規模）	令和4年3月29日	鋸南町
保田川	保田川	保田川水系保田川洪水浸水想定区域図（想定最大規模）	令和4年3月29日	鋸南町
佐久間川	佐久間川	佐久間川水系佐久間川洪水浸水想定区域図（想定最大規模）	令和4年3月29日	鋸南町
岩井川	岩井川	岩井川水系岩井川洪水浸水想定区域図（想定最大規模）	令和4年3月29日	南房総市

水系名	河川名	区域図名	指定年月日	関係市町村
岡本川	岡本川 福沢川	岡本川水系岡本川及び福沢川洪水浸水想定区域図（想定最大規模）	令和4年3月29日	南房総市
平久里川	増間川	平久里川水系増間川洪水浸水想定区域図（想定最大規模）	令和4年3月29日	南房総市
汐入川	汐入川 境川	汐入川水系汐入川及び境川洪水浸水想定区域図（想定最大規模）	令和4年3月29日	館山市
長尾川	長尾川 馬喰川	長尾川水系長尾川及び馬喰川洪水浸水想定区域図（想定最大規模）	令和4年3月29日	館山市 南房総市
川尻川	川尻川	川尻川水系川尻川洪水浸水想定区域図（想定最大規模）	令和4年3月29日	南房総市
瀬戸川	瀬戸川	瀬戸川水系瀬戸川洪水浸水想定区域図（想定最大規模）	令和4年3月29日	南房総市
丸山川	丸山川	丸山川水系丸山川洪水浸水想定区域図（想定最大規模）	令和4年3月29日	南房総市
温石川	温石川	温石川水系温石川洪水浸水想定区域図（想定最大規模）	令和4年3月29日	南房総市
三原川	三原川	三原川水系三原川洪水浸水想定区域図（想定最大規模）	令和4年3月29日	南房総市
長者川	長者川	長者川水系長者川洪水浸水想定区域図（想定最大規模）	令和4年3月29日	南房総市
洲貝川	洲貝川	洲貝川水系洲貝川洪水浸水想定区域図（想定最大規模）	令和4年3月29日	鴨川市
曾呂川	曾呂川	曾呂川水系曾呂川洪水浸水想定区域図（想定最大規模）	令和4年3月29日	鴨川市
待崎川	待崎川	待崎川水系待崎川洪水浸水想定区域図（想定最大規模）	令和4年3月29日	鴨川市
二夕間川	二夕間川 袋倉川	二夕間川水系二夕間川及び袋倉川洪水浸水想定区域図（想定最大規模）	令和4年3月29日	鴨川市
神明川	神明川	神明川水系神明川洪水浸水想定区域図（想定最大規模）	令和4年3月29日	鴨川市
大風沢川	大風沢川	大風沢川水系大風沢川洪水浸水想定区域図（想定最大規模）	令和4年3月29日	鴨川市
開戸川	開戸川	開戸川水系開戸川洪水浸水想定区域図（想定最大規模）	令和4年3月29日	鴨川市
墨名川	墨名川	墨名川水系墨名川洪水浸水想定区域図（想定最大規模）	令和4年3月29日	勝浦市
清水川	清水川	清水川水系清水川洪水浸水想定区域図（想定最大規模）	令和4年3月29日	御宿町
塩田川	塩田川 新田川	塩田川水系塩田川及び新田川洪水浸水想定区域図（想定最大規模）	令和4年3月29日	いすみ市
堀川	堀川	堀川水系堀川洪水浸水想定区域図（想定最大規模）	令和4年3月29日	大網白里市 東金市 九十九里町 白子町
新川	新川 七間川	新川水系新川及び七間川洪水浸水想定区域図（想定最大規模）	令和4年3月29日	匝瑳市 旭市 東庄町
小畑川	小畑川	小畑川水系小畑川洪水浸水想定区域図（想定最大規模）	令和4年3月29日	銚子市
小櫃川	小櫃川（亀山ダム上流）	小櫃川水系小櫃川洪水浸水想定区域図（想定最大規模）（亀山ダム上流区間）	令和4年3月29日	君津市
養老川	養老川（高滝ダム上流）	養老川水系養老川洪水浸水想定区域図（想定最大規模）（高滝ダム上流区間）	令和4年3月29日	市原市 大多喜町

4 海岸法 海岸保全区域一覧表<資料8-6>

表1 国土交通省(旧建設省)所管海岸保全区域

<県土整備部河川環境課>

令和3年2月現在

No.	沿岸名	海岸名	地区海岸名	延長(m)	告示番号及び年月日		
1	東京湾	浦安	浦安	16,526	千第238号		H5.3.12
2	〃	市川	市川	6,916	千第698号		S48.3.13
3	〃	市川	市川	1,689	千第572号		H16.6.4
4	〃	習志野	習志野	5,100	千第267号の2		S33.5.31
5	〃	八幡・姉崎	五井・姉崎	5,785	千第471号		S33.10.28
6	〃	袖ヶ浦	奈良輪	501	千第404号		H16.3.30
7	〃	木更津	高須	5,000	千第267号の2	S33.5.31	千第312号 S36.8.8
8	〃	木更津	畔戸	4,450	千第267号の2		S33.5.31
9	〃	富津	青堀	2,500	千第312号		S36.8.8
10	〃	富津	北富津	700	千第267号の2		S33.5.31
11	〃	富津	南富津	3,260	〃		〃
12	〃	大佐和	岩瀬	1,640	〃		〃
13	〃	大佐和	佐真	2,700	〃		〃
14	〃	大佐和	船端	1,850	〃		〃
15	〃	天羽	東恵波	550	〃		〃
16	〃	天羽	湊	1,150	〃		〃
17	〃	天羽	竹岡	1,300	〃		〃
18	〃	保田	本郷	1,800	〃		〃
19	〃	富山	岩井	2,300	〃		〃
20	〃	富浦	坂本	1,700	〃		〃
21	〃	富浦	新宿	800	千第471号		S33.10.28
22	〃	館山	館山	2,000	千第267号の2		S33.5.31
23	〃	館山	館山	2,350	〃		〃
24	〃	館山	西岬	1,085	千第270号		S55.3.18
25	千葉東	千倉	瀬戸	2,300	千第267号の2		S33.5.31
26	〃	千倉	三原	2,700	〃		〃
27	〃	和田	大原	700	千第408号		S39.7.21
28	〃	和田	白渚	1,300	千第477号の2		S36.11.9
29	〃	江見	内遠野	320	千第401号		S38.9.13
30	〃	江見	吉浦	1,000	千第267号の2		S33.5.31
31	〃	江見	浜波太	2,100	〃		〃
32	〃	鴨川	前原横渚	1,000	千第113号		H元.2.3
33	〃	天津	神明	1,150	千第539号		S39.10.2
34	〃	天津小湊	内浦	750	千第477号の2		S39.11.9
35	〃	興津	鶴原一号	910	千第267号の2		S33.5.31
36	〃	興津	鶴原二号	650	〃		〃
37	〃	興津	守谷	420	〃		〃
38	〃	勝浦	部原	1,870	千第330号		S62.3.31
39	〃	大原	日在浦	3,100	千第197号		S53.3.10
40	〃	和泉	和泉浦	1,500	千第271号		S55.3.18
41	〃	東条	広場・東	3,242	千第132号		H18.3.7
42	〃	和田	和田浦	1,400	千第243号		S41.4.8
43	〃	網代湾	御宿	970	千第242号		〃
44	〃	天津	神明二号	263	河環536号		H31.3.26
45	〃	天津	浜萩一号	1,530	千第657号		S41.12.9
46	〃	天津	浜萩二号	360	〃		〃
47	〃	江見	真門	1,375	千第883号		S45.12.4
48	〃	岩和田	岩和田	3,860	千第76号		S53.1.27
49	〃	大船谷	大船谷	5,170	千第77号		〃
50	〃	太東	太東	3,500	千第267号の2		S33.5.31
51	〃	九十九里	南九十九里一号	15,962	千第437号	H7.3.31	千第315号 H28.5.27
52	〃	九十九里	南九十九里二号	7,819	千第435号		H7.3.31
53	〃	九十九里	北九十九里	26,644	千第438号	H7.3.31	千第370号 H10.3.31
54	〃	九十九里	北九十九里	6,842	河環第611号		R2.4.7
55	〃	飯岡	横根	3,530	千第267号の2		S33.5.31
56	〃	飯岡	下永井	1,370	〃		〃
57	〃	飯岡	上永井	2,230	〃		〃
58	〃	屏風ヶ浦	小浜	4,600	〃		〃
59	〃	酉明浦	酉明	1,890	〃		〃
60	〃	君ヶ浜	君ヶ浜	1,644	千第436号		H7.3.31
合計				189,623			

表2 国土交通省(旧運輸省)所管海岸

< 県土整備部港湾課 >  
令和3年7月現在

No.	沿岸名	海岸名	地区海岸	延長	告示年月日及び番号	海岸管理者
1	東京湾	千葉港	船橋	11,660	昭和41年 9月20日 千葉県告示 第510号 昭和43年 8月 2日 千葉県告示 第492号 昭和45年 9月18日 千葉県告示 第645号 昭和52年 2月25日 千葉県告示 第124号 平成 2年 3月28日 千葉県告示 第275号 平成10年10月13日 千葉県告示 第801号	千葉港港湾管理者
			習志野	3,300	平成 2年 3月28日 千葉県告示 第274号	
			千葉	22,613	昭和39年 3月21日 千葉県告示 第131号 昭和45年 7月17日 千葉県告示 第460号 昭和52年 9月 9日 千葉県告示 第600号 昭和61年 7月18日 千葉県告示 第636号 平成 2年 3月28日 千葉県告示 第273号 平成11年 9月10日 千葉県告示 第766号 平成17年 6月24日 千葉県告示 第531号	
			市原	14,000	昭和39年 3月21日 千葉県告示 第131号 平成 2年 3月28日 千葉県告示 第272号	
2	東京湾	木更津	木更津	10,230	昭和42年 1月27日 千葉県告示 第60号 昭和51年10月 5日 千葉県告示 第630号 昭和54年12月18日 千葉県告示 第983号 平成 5年11月19日 千葉県告示 第968号 平成11年11月16日 千葉県告示 第931号 平成16年 7月 9日 千葉県告示 第657号	木更津港港湾管理者
3	東京湾	上総湊	湊・竹岡	2,480	昭和43年 5月24日 千葉県告示 第350号 昭和44年11月14日 千葉県告示 第733号 昭和52年 1月14日 千葉県告示 第18号 昭和57年10月22日 千葉県告示 第825号	上総湊港港湾管理者
4	東京湾	浜金谷	浜金谷	1,900	昭和55年10月28日 千葉県告示 第906号 昭和63年 4月 1日 千葉県告示 第297号	浜金谷港港湾管理者
5	東京湾	館山港	館山	2,935	昭和41年 5月31日 千葉県告示 第322号 昭和44年12月12日 千葉県告示 第835号 昭和53年12月26日 千葉県告示 第1033号 昭和55年10月28日 千葉県告示 第905号	館山港港湾管理者
6	千葉東	興津港	興津	1,951	昭和38年12月20日 千葉県告示 第621号 昭和44年11月14日 千葉県告示 第732号 昭和53年 3月 7日 千葉県告示 第188号	興津港港湾管理者
7	千葉東	名洗港	名洗	5,583	昭和38年 6月28日 千葉県告示 第284号 昭和42年11月24日 千葉県告示 第689号 昭和56年11月 4日 千葉県告示 第1074号 平成 4年10月 2日 千葉県告示 第773号	名洗港港湾管理者

表3 農林水産省所管海岸

＜農林水産部水産局漁港課＞

No.	沿岸名	漁港・海岸名	所在市町村	延長(m)	区	域	管 理 者
1	千葉東	銚子	銚子市	3,490	昭和48.11.13	千葉県告示第858号	千葉県
2	千葉東	外川	銚子市	1,515	昭和63.10.28	千葉県告示第799号	千葉県
3	千葉東	飯岡	旭市	940	昭和33.5.31	千葉県告示第267の2号	千葉県
4	千葉東	栗山川	横芝光町	380	平成27.5.29	千葉県告示第416号	千葉県
5	千葉東	片貝	九十九里町	1,308	平成27.5.29	千葉県告示第415号	千葉県
6	千葉東	太東	いすみ市	693	平成3.7.23	千葉県告示第684号	千葉県
7	千葉東	大原	いすみ市	810	平成8.12.27	千葉県告示第1109号	千葉県
8	千葉東	岩船	いすみ市	753	平成5.6.22	千葉県告示第597,598号	いすみ市
9	千葉東	御宿岩和田 (岩和田)	御宿町	300	令和元.6.14	千葉県告示第60号	御宿町
10	千葉東	御宿岩和田 (御宿)	御宿町	156	令和元.6.14	千葉県告示第60号	御宿町
11	千葉東	勝浦東部	勝浦市	1,309	平成6.6.28	千葉県告示第662,664号	勝浦市
12	千葉東	勝浦	勝浦市	900	昭和61.11.14	千葉県告示第1060,1062号	千葉県
13	千葉東	串浜	勝浦市	1,440	平成5.6.22	千葉県告示第599号	勝浦市
14	千葉東	松部	勝浦市	95	平成元.9.12	千葉県告示第821号	勝浦市
15	千葉東	鵜原	勝浦市	1,905	昭和51.4.23	千葉県告示第335号	勝浦市
16	千葉東	守谷	勝浦市	573	昭和38.5.14	千葉県告示第217号	勝浦市
17	千葉東	大沢	勝浦市	610	昭和53.3.10	千葉県告示第195,196号	勝浦市
18	千葉東	小湊	鴨川市	670	平成11.11.30	千葉県告示第968号	千葉県
19	千葉東	天津	鴨川市	310	平成8.12.27	千葉県告示第1108号	千葉県
20	千葉東	鴨川	鴨川市	240	昭和48.8.24	千葉県告示第656,657号	千葉県
21	千葉東	浜波太	鴨川市	95	平成6.6.28	千葉県告示第663号	鴨川市
22	千葉東	太夫崎	鴨川市	1,400	昭和41.12.6	千葉県告示第650号	鴨川市
23	千葉東	和田	南房総市	250	昭和45.6.23	千葉県告示第394,397号	千葉県
24	千葉東	白子	南房総市	440	昭和40.4.2	千葉県告示第181,182号	南房総市
25	千葉東	千倉	南房総市	450	昭和45.5.6	千葉県告示第285,288号	千葉県
26	千葉東	七浦	南房総市	330	昭和40.5.14	千葉県告示第248,249号	南房総市
27	千葉東	乙浜	南房総市	1,260	平成8.9.27	千葉県告示第832号	千葉県
28	千葉東	野島	南房総市	980	平成3.3.26	千葉県告示第266号	南房総市
29	千葉東	川下	南房総市	215	昭和61.7.18	千葉県告示第635号	南房総市
30	千葉東	富崎	館山市	899	昭和45.6.23	千葉県告示第393,396号	千葉県
31	東京湾	船形	館山市	920	平成14.1.29	千葉県告示第56号	千葉県
32	東京湾	小浦	南房総市	100	昭和42.6.20	千葉県告示第373号	南房総市
33	東京湾	高崎	南房総市	500	昭和42.6.20	千葉県告示第372号	南房総市
34	東京湾	勝山	鋸南町	527	平成19.4.27	千葉県告示第494,495号	千葉県
35	東京湾	金谷	富津市	90	昭和61.11.14	千葉県告示第1059,1061号	富津市
36	東京湾	竹岡	富津市	485	昭和42.6.20	千葉県告示第371号	富津市
37	東京湾	大貫	富津市	660	昭和40.3.26	千葉県告示第162,163号	富津市
38	東京湾	富津	富津市	3,188	昭和47.5.26	千葉県告示第389号	千葉県
39	東京湾	金田	木更津市	1,490	平成6.10.14	千葉県告示第861号	木更津市

5 高潮浸水想定区域一覧表<資料8-7>

<県土整備部河川環境課> 令和7年6月30日現在

海岸名	区域図名	指定年月日	関係市町村
<p>東京湾沿岸〔千葉県区間〕 (県都境～洲崎)</p>	<p>東京湾沿岸〔千葉県区間〕高潮浸水想定区域図</p>	<p>令和4年6月10日</p>	<p>流山市 松戸市 浦安市 市川市 船橋市 習志野市 千葉市 市原市 袖ヶ浦市 木更津市 君津市 富津市 鋸南町 南房総市 館山市</p>
<p>千葉東沿岸 (洲崎～県境)</p>	<p>千葉東沿岸高潮浸水想定区域図</p>	<p>令和7年6月30日</p>	<p>銚子市 旭市 匝瑳市 横芝光町 山武市 東金市 九十九里町 大網白里市 茂原市 白子町 長生村 一宮町 いすみ市 御宿町 勝浦市 鴨川市 南房総市 館山市 東庄町 香取市 神崎町</p>

6 地すべり防止区域等<資料8-8>

表1 地すべり防止区域

区 分		箇 所	備 考
防止区域	河川整備課	南房総市山田他 32	表2のとおり
	耕地課	鴨川市上他 54	表3のとおり
	森林課	南房総市荒川他 30	表4のとおり
	計	116区域	
危険箇所	耕地課	館山市川名他 45	表5のとおり
	計	45区域	
合 計		161区域	

表2 地すべり防止区域（国土交通省所管）

＜県土整備部河川整備課＞ 令和2年8月現在

No.	地すべり地域名	郡 市 町 村 名	面積(ha)	指定年月日及び告示番号
1	平群	南房総市山田	211.70	S35. 3. 4 建告示第 315号
2	富山	南房総市宮谷	55.90	〃
3	横根	安房郡鋸南町横根	24.50	〃
4	今平	鴨川市西	42.10	S35. 6. 1 建告示第1007号
5	東	鴨川市東	98.71	S35. 6. 1 建告示第1007号 H 2. 3. 31 建告示第 813号
6	高田	鴨川市東	38.30	S35. 6. 1 建告示第1007号
7	芝	鴨川市上	31.66	S35. 6. 1 建告示第1007号 H19. 6. 26 国告示第 845号
8	貝渚	鴨川市貝渚	17.58	S35. 6. 1 建告示第1007号
9	椎郷	鴨川市平塚	61.67	〃
10	佐久間森	鴨川市金束	163.66	S35. 6. 1 建告示第1007号 S53. 8. 17 建告示第1359号
11	平久里中	南房総市平久里中	73.90	S37. 10. 7 建告示第2585号 S53. 12. 2 建告示第1809号
12	荒戸	鴨川市畑	23.00	S37. 10. 7 建告示第2585号 S53. 8. 17 建告示第1359号
13	平久里下	南房総市平久里下	32.00	S42. 1. 18 建告示第 88号
14	山中	富津市山中	277.78	S42. 4. 28 建告示第1562号 H16. 3. 26 国告示第 372号
15	市井原	安房郡鋸南町井原	14.70	S43. 3. 1 建告示第 252号
16	外野	南房総市荒川	110.00	〃
17	吉沢	南房総市吉沢	65.00	〃
18	二部・検儀谷	南房総市二部、検儀谷	61.00	〃
19	増間	南房総市増間	500.00	〃
20	入宇田	南房総市入宇田	7.00	〃
21	大井	南房総市大井	457.30	S43. 3. 1 建告示第 252号 S63. 7. 18 建告示第1580号
22	小山	鴨川市仲	25.50	S44. 6. 5 建告示第3023号
23	東星田	南房総市山田	53.78	S44. 6. 5 建告示第3023号 H20. 6. 6 国告示第 705号
24	西平	鴨川市西	38.08	S53. 8. 17 建告示第1359号 H 2. 3. 31 建告示第 813号
25	八千代台	八千代市八千代台東6丁目	3.10	S55. 12. 2 建告示第1809号
26	荻谷	いすみ市荻谷	11.60	S56. 3. 17 建告示第 545号
27	上畑	富津市山中	25.60	〃
28	野々塚	南房総市平久里中	138.60	〃
29	横尾	鴨川市横尾	45.00	H 2. 3. 31 建告示第 814号
30	富貴	富津市金谷	12.40	H 8. 3. 15 建告示第 661号
31	天面	鴨川市天面	10.45	H20. 12. 22 国告示第1497号
32	太海	鴨川市太海	32.22	H25. 3. 28 国告示第 280号
	合 計		2,763.79	

表3 地すべり防止区域（農林水産省農村振興局所管）

&lt;農林水産部耕地課&gt;

地域 番号	地域名	指定面積	指定年月日	農林省 告示番号	所在地	地域 番号	地域名	指定面積	指定年月日	農林省 告示番号	所在地
1	上	44.34	S.34. 4. 6	299	鴨川市	27	房 田	165.00	S.46. 3.27	633	鴨川市
2	二 子	37.12	S.34. 4. 6	248	鴨川市	28	石 原	63.00	S.47. 3.24	442	鴨川市
の1	二子(追加)	4.76	S.39. 3. 9	238	鴨川市	の1	石原(追加)	19.02	H.12.12. 7	1516	鴨川市
の2	二子(追加)	25.40	S.57. 3.15	540	鴨川市	29	上佐久間	101.00	S.47. 3.24	443	鋸南町
3	宮 山	16.68	S.39. 2.25	205	鴨川市	30	宮 谷	68.30	S.48. 3.30	742	南房総市
の1	宮山(追加)	7.20	S.40. 3.17	353	鴨川市	31	宮奈良	54.30	S.48. 3.30	752	鴨川市
の2	宮山(追加)	9.60	H.元.3.29	469	鴨川市	32	金 谷	75.62	S.48. 3.30	742	富津市
4	金 東	15.90	S.35. 4.20	302	鴨川市	33	向 根	84.02	S.49. 2.20	86	鋸南町
5	奥 山	19.70	S.35.10.12	885	鋸南町	34	古 房	56.89	S.49. 2.20	86	鴨川市
6	中佐久間	77.10	S.35. 4.20	303	鋸南町	35	郷 蔵	68.43	S.50. 3.29	349	富津市
の1	中佐久間(追加)	13.40	S.63. 3.22	319	鋸南町	36	佐 野	56.34	S.50. 3.29	349	鴨川市
7	江 月	24.40	S.39. 3. 9	239	鋸南町	37	瀬 高	89.50	S.50. 3.29	349	鋸南町
8	道 越	13.50	S.40. 7.29	812	鋸南町	38	奥道越	108.36	S.51. 3.25	308	鋸南町
9	太 田	14.50	S.40.12. 7	1534	鋸南町	39	山 居	49.20	S.51. 3.25	308	鴨川市
10	畑	80.50	S.42. 3.31	515	鋸南町	40	山 入	60.82	S.51. 3.25	308	鴨川市
11	田子山田	47.20	S.42. 3.31	516	鋸南町	41	高 塚	17.31	S.51. 3.25	308	富津市
12	芝 尾	41.51	S.42.12.20	1914	鴨川市	42	大 崩	112.83	S.52. 3.26	299	鋸南町
13	大田代	43.84	S.43. 3.18	372	鴨川市	43	遣 水	44.90	S.53. 3.31	405	鋸南町
の1	大田代(追加)	6.80	S.53. 3.31	418	鴨川市	44	北風原	61.10	S.53. 3.31	405	鴨川市
14	本 名	47.71	S.43. 3.18	371	鴨川市	45	永井大橋	55.70	S.53. 3.31	405	鋸南町
15	小保田南	57.50	S.44. 3.31	413	鋸南町	46	倉 後	45.80	S.55. 3.17	345	鴨川市
16	小保田北	80.50	S.44. 3.31	414	鋸南町	47	明 下	75.60	S.55. 3.17	346	鋸南町
の1	小保田北(追加)	5.40	H. 2. 3.16	427	鋸南町	48	成 川	121.12	S.56. 3.18	371	鴨川市
17	下小原	63.40	S.44. 3.31	411	鴨川市	49	森	66.60	S.56. 3.18	372	鋸南町
18	釜 沼	57.60	S.44. 3.31	412	鴨川市	50	志 駒	52.58	S.58. 3.23	322	富津市
の1	釜沼(追加)	102.80	S.45. 3.31	461	鴨川市	51	元 名	27.20	S.59. 3.12	631	鋸南町
19	柿木代	56.36	S.44. 3.31	410	鴨川市	52	大 六	42.96	H. 2. 3.16	413	鋸南町
の1	柿木代(追加)	119.00	S.45. 3.31	460	鴨川市	の1	大六(追加)	3.20	H.12.12. 7	1517	鋸南町
20	鹿 原	44.16	S.44. 3.31	409	富津市	53	細尾横根	34.38	H. 6. 7. 7	1018	鋸南町
21	中尾原	14.50	S.45. 3.31	426	鋸南町	54	西条中	67.00	H. 22.3.16	437	鴨川市
22	江月下	74.80	S.45. 3.31	427	鋸南町						
23	西 川	48.40	S.45. 3.31	429	鴨川市	計	54地区	3578.95			
24	平久里下吉沢	132.30	S.45. 3.31	428	南房総市	22地区	鴨川市	1568.01			
25	大 沢	139.20	S.46. 3.26	607	南房総市	6地区	富津市	301.89			
26	釜の台	32.30	S.46. 3.26	608	富津市	3地区	南房総市	339.80			
の1	釜の台(追加)	11.49	S.62. 3.27	372	富津市	23地区	鋸南町	1369.25			

表4 地すべり防止区域（農林水産省林野庁所管）

＜農林水産部森林課＞

番号	区域名	面積(ha)	指定年月日	所在地
1	荒川	184.60	S34.6.13	南房総市(旧富山町)荒川、平塚
2	井野・川上	421.36	S37.8.17 S43.8.7	南房総市(旧富山町)井野、川上、二部、吉沢
3	川代	138.50	S37.8.17	鴨川市川代、田原西
4	細野	298.64	S37.8.17 S42.10.3	鴨川市細野、宮山、北風原、吉尾平塚
5	法明	151.06	S37.8.17 S43.8.7	鴨川市平塚
6	西	177.54	S38.5.21	鴨川市西
7	上小原	199.25	S38.5.6 S44.11.24	鴨川市上小原、主基西
8	新田	36.30	S38.5.6	南房総市(旧和田町)布野、上三原、礎森
9	八丁	222.71	S40.7.17 S49.2.18	鴨川市吉尾平塚、宮山、仲、大川面、吉尾西
10	引越	207.71	S40.7.17	鴨川市金束
11	畑谷	169.86	S42.10.3	鴨川市畑、西
12	貝沢	55.31	S43.8.7	南房総市(旧和田町)上三原
13	石間寺	84.87	S44.3.31	鴨川市下小原、主基西
14	五十蔵	210.70	S44.11.24	南房総市(旧和田町)五十蔵、布野、礎森
15	西山	36.32	S44.11.24	鴨川市西山、東江見、西江見、東真門、西真門、青木、内遠野
16	嶺岡	389.26	S44.11.24	鴨川市平塚 南房総市(旧丸山町)大井
17	南小町	150.57	S45.9.7	鴨川市南小町、主基西、宮山
18	柴	76.25	S45.9.7	南房総市(旧和田町)柴
19	宮下	217.40	S45.12.18	南房総市(旧丸山町)宮下、川谷
20	横尾・大川面	211.87	S45.12.18	鴨川市横尾、大川面、仲、宮山、成川、北風原
21	上三原	288.50	S47.12.5	南房総市(旧和田町)上三原、礎森、布野、石堂
22	梨沢	89.30	S47.12.11	富津市梨沢
23	豆木	171.91	S49.2.18	鴨川市北風原、大幡
24	奈良林	85.86	S49.2.18	鴨川市奈良林、釜沼、古畑
25	伊予ヶ岳	140.92	S49.2.18	南房総市(旧富山町)荒川、平久里中
26	大川	218.90	S52.6.6	南房総市(旧富山町)山田、平塚、平久里中
27	下沢	172.03	S52.6.7	富津市山中
28	山名	110.00	S56.5.12	南房総市(旧三芳村)山名、増間、海老敷
29	大帷子北	88.56	H2.10.2	鋸南町大帷子、小保田、保田
30	山田	116.52	H4.8.5	南房総市(旧富山町)山田、平久里中、平久里下
計	30区域	5,122.58		

表5 地すべり危険箇所（農林水産省農村振興局所管）

&lt;農林水産部耕地課&gt;

箇所 番号	箇所名	位 置			
		郡市	町村	大字	小字
1	川名	館山市		川名	芝崎
2	新井	鴨川市		新井	
3	西山西	鴨川市		西山	
4	仲居・勝方目	鴨川市		北小町	仲尾勝方目
5	日摺間	鴨川市		太田学	日摺間
6	粟斗	鴨川市		粟斗	粟斗
7	八色	鴨川市		八色	花房
8	広田	鴨川市		上小原	広田
9	荒戸	鴨川市		荒戸	
10	古房東	鴨川市		古房	
11	松尾寺	鴨川市		古房東	
12	新屋敷	鴨川市		古屋敷	
13	古畑	鴨川市		古畑	
14	上小原北	鴨川市		上小原	
15	太田学	鴨川市		太田学	
16	粟斗南	鴨川市		粟斗	
17	奥谷	鴨川市		奥谷	
18	釜沼	鴨川市		釜沼	
19	宇藤原	富津市		瓜倉	
20	氷柱	富津市		氷柱	
21	筒森	夷隅郡	大多喜町	筒森	
22	山田	いすみ市		山田	
23	木ノ根峠	南房総市		木ノ根峠	
24	福沢	南房総市		福澤	
25	高崎	南房総市		高崎	
26	合戸	南房総市		合戸	
27	宮谷西	南房総市		宮谷	
28	岩井	南房総市		検儀谷	検儀谷
29	江尻	安房郡	鋸南町	大六	江尻
30	原	安房郡	鋸南町	中佐久間	
31	横根	安房郡	鋸南町	横根	横根
32	中根	安房郡	鋸南町	中根	
33	下滝田	南房総市		下滝田	御門
34	松尾	南房総市		松尾	
35	下組	南房総市		下組	
36	礎森	南房総市		大井	古畑
37	塩井下	南房総市		塩井	
38	犬切南	南房総市		川谷	犬切
39	小向	南房総市		川谷	
40	川谷	南房総市		川合 手塚	
41	小向	南房総市		上三原	
42	道久保	南房総市		道久保	
43	花園東	南房総市		花園	
44	花園	南房総市		花園	
45	小川	南房総市		小川	
合計	45箇所				

## 7 急傾斜地崩壊危険区域一覧表&lt;資料8-9&gt;

令和6年7月1日現在  
<県土整備部河川環境課>

番号	地区名	所在地	面積(m <sup>2</sup> )	告示番号	指定年月日
1	岩和田	夷隅郡御宿町岩和田	16,634.66	千第402号 千第596号	S45.06.26 H24.10.12
2	浜	夷隅郡御宿町浜	15,996.57	千第402号	S45.06.26
3	部原	勝浦市部原	15,454.46	千第402号	S45.06.26
4	出水	勝浦市出水	37,357.47	千第402号 千第724号	S45.06.26 S49.08.30
5	川津	勝浦市川津	14,286.30	千第402号	S45.06.26
6	浜勝浦	勝浦市浜勝浦	25,038.73	千第402号 千第95号	S45.06.26 H26.03.04
7	寄浦	鴨川市寄浦	19,745.44	千第402号	S45.06.26
8	岩崎	東金市岩崎	9,706.17	千第405号の 2	S46.05.01
9	谷	東金市谷	31,623.94	千第405号の 2	S46.05.01
10	貝渚	鴨川市貝渚	3,786.29	千第405号の 2	S46.05.01
11	春日	銚子市春日町	52,416.17	千第140号	S47.02.25
12	西小川	銚子市西小川町	25,219.45	千第140号 千第261号	S47.02.25 H13.03.16
13	南	銚子市南町	10,165.21	千第140号	S47.02.25
14	居合谷	香取郡多古町居合谷	37,764.00	千第140号	S47.02.25
15	大堤	山武市松尾町大堤	49,248.00	千第140号	S47.02.25
16	高根台	香取郡多古町高根台	15,148.00	千第404号	S47.06.02
17	(欠番)小仲台	千葉市稲毛区小仲台 (指定面積21,046.25m <sup>2</sup> )	0.00	千第661号 (指定) 千第157号 (廃止)	S47.09.26 R5.3.31
18	八千代台東5丁目	八千代市八千代台東5丁目	27,913.04	千第661号	S47.09.26
19	馬場	東金市馬場	12,648.74	千第661号	S47.09.26
20	久方	匝瑳市久方	21,562.95	千第661号	S47.09.26
21	清和甲	旭市清和甲	15,958.00	千第661号	S47.09.26
22	裏新町	佐倉市裏新町	9,351.47	千第661号	S47.09.26
23	高田	香取郡多古町高田	62,065.06	千第661号	S47.09.26
24	高谷	山武郡芝山町高谷	41,122.00	千第661号	S47.09.26
25	那古山	館山市那古字那古山	78,213.00	千第79号	S48.01.30
26	高根	富津市小久保字高根	25,952.67	千第80号	S48.01.30
27	和田	南房総市和田町和田	8,605.00	千第247号	S49.03.12
28	上宿台	香取市佐原	43,330.94	千第172号	S60.02.26
29	岩井袋	安房郡鋸南町岩井袋	34,129.09	千第597号 千第156号	S49.07.16 S53.02.21
30	内宿	安房郡鋸南町内宿	29,001.89	千第172号	S50.02.18
31	太海	鴨川市太海字浜太海	64,169.45	千第171号 千第988号	S50.02.18 S52.12.10
32	北小川	銚子市北小川町、東小川町	38,817.20	千第290号	S50.03.14
33	奈良輪	袖ヶ浦市奈良輪	33,656.21	千第291号	S50.03.14
34	坂田	君津市坂田	101,689.37	千第746号	S50.09.19
35	岩ヶ崎	香取市佐原字榎下	10,014.00	千第130号	S51.02.27

番号	地区名	所在地	面積(m <sup>2</sup> )	告示番号	指定年月日
36	栄町	銚子市妙見町、栄町	23,729.51	千第464号 千第1003号	S51.07.13 H13.11.02
37	長谷川	君津市長谷川字下平田	2,516.82	千第777号	S51.12.14
38	串浜	勝浦市串浜	7,385.63	千第775号	S51.12.14
39	天の守	夷隅郡御宿町岩和田	3,638.11	千第776号	S51.12.14
40	板井ヶ谷	安房郡鋸南町板井ヶ谷	18,660.84	千第236号	S52.03.29
41	石堂	南房総市石堂	16,268.00	千第379号	S52.06.03
42	関戸	香取市関戸	15,085.00	千第517号	S52.07.29
43	上本郷	松戸市上本郷	7,856.55	千第671号	S52.10.18
44	駿河浜	鴨川市駿河浜	6,162.00	千第672号	S52.10.18
45	西門前台	長生郡一宮町西門前台	3,701.00	千第673号	S52.10.18
46	大井戸	君津市大井戸	12,782.19	千第79号	S53.01.27
47	数馬	富津市数馬	26,062.88	千第80号	S53.01.27
48	虫幡	香取市虫幡	15,197.16	千第544号	H13.04.27
49	上宿	東金市東金	5,774.47	千第377号	S53.04.14
50	墨名	勝浦市出水	18,131.27	千第378号	S53.04.14
51	浜行川	勝浦市浜行川	12,090.88	千第379号	S53.04.14
52	井戸尻	勝浦市串浜	13,914.30	千第390号	S53.04.18
53	三田	勝浦市川津	3,819.52	千第391号	S53.04.18
54	萬名浦	勝浦市川津	10,262.69	千第433号	S53.05.06
55	内谷	旭市鎬木	6,855.02	千第804号	S53.10.13
56	飯塚	匝瑳市飯塚	11,602.33	千第877号	S53.10.31
57	釜生	君津市釜生	20,938.90	千第712号	S53.09.05
58	富下	山武郡横芝光町富下	39,252.19	千第1027号	S53.12.22
59	切通	香取郡多古町切通	25,610.30	千第853号 千第329号	S54.11.02 H11.03.26
60	広沼	香取郡多古町広沼	27,875.92	千第854号 千第414号	S54.11.02 H20.04.08
61	上吹入	山武郡芝山町上吹入	32,287.03	千第855号	S54.11.02
62	飯櫃	山武郡芝山町飯櫃	26,066.27	千第856号	S54.11.02
63	根本前	南房総市石堂字根本前	29,772.66	千第857号	S54.11.02
64	久保	香取市久保	56,345.38	千第134号	S55.02.05
65	阿玉台	香取市阿玉台	59,535.67	千第135号	S55.02.05
66	津宮	香取市津宮	4,530.65	千第274号	S55.03.18
67	辺田前	印西市中根	13,954.12	千第405号	S55.04.15
68	原	君津市坂田	65,332.21	千第553号	S55.06.17
69	小浜	南房総市富浦町南無谷	34,877.30	千第877号	S55.10.21
70	石小浦	南房総市富浦町南無谷	27,832.94	千第878号	S55.10.21
71	宮ノ台	南房総市富浦町豊岡	1,801.62	千第879号	S55.10.21
72	松虫	印西市松虫	3,574.00	千第67号	S56.01.28
73	弥生	銚子市弥生町1丁目	11,890.55	千第169号 千第323号	S56.02.24 S57.04.06
74	富川	銚子市富川町	49,089.68	千第169号	S56.02.24
75	金谷	富津市金谷字富貴	20,528.36	千第170号	S56.02.24
76	権崎	山武市権崎向台	12,148.44	千第171号 千第547号	S56.02.24 H13.04.27
77	新宿	東金市東金新宿	18,690.03	千第171号	S56.02.24
78	上町	山武市成東字内宿	86,826.01	千第171号 千第139号	S56.02.24 H14.03.12
79	大黒山	安房郡鋸南町勝山字大黒	22,000.92	千第491号	S56.05.22

番号	地区名	所在地	面積(m <sup>2</sup> )	告示番号	指定年月日
80	磯ヶ谷	安房郡鋸南町岩井袋字磯ヶ谷	16,541.44	千第491号	S56.05.22
81	日蔭	安房郡鋸南町吉浜字日蔭	12,361.63	千第491号	S56.05.22
82	亀磯	安房郡鋸南町吉浜字亀磯	8,371.52	千第491号	S56.05.22
83	大六	安房郡鋸南町大六字砂田	15,913.78	千第491号	S56.05.22
84	笹本	銚子市笹本町西	40,705.39	千第323号	S57.04.06
85	亥鼻	千葉市中央区亥鼻	3,815.36	千第337号	S57.04.13
86	花崎	成田市花崎町	14,920.63	千第338号 千第573号	S57.04.13 H12.07.18
87	浅川	山武郡芝山町岩山字浅川	6,964.76	千第338号	S57.04.13
88	大台	山武郡芝山町大台字根古尾	24,922.09	千第338号	S57.04.13
89	坂	香取郡多古町坂字砂子	20,001.50	千第338号	S57.04.13
90	仁我浦	南房総市和田町仁我浦	72,796.83	千第988号	S57.12.10
91	磯村	鴨川市磯村字北町	3,239.78	千第989号	S57.12.10
92	大和田	八千代市大和田	8,610.76	千第990号	S57.12.10
93	下新田	袖ヶ浦市下新田	33,679.57	千第93号 千第827号	S58.02.08 H4.10.27
94	仲町	成田市仲町	6,270.54	千第379号	S58.04.30
95	土屋	成田市土屋	7,412.64	千第379号 千第2号	S58.04.30 H28.01.08
96	真間	市川市真間	4,577.74	千第386号	S58.05.04
97	大野1	市川市大野	749.81	千第386号	S58.05.04
98	大野2	市川市大野	1,606.34	千第386号	S58.05.04
99	海隣寺	佐倉市海隣寺	10,722.87	千第387号	S58.05.04
100	大戸見	君津市大戸見	10,144.17	千第388号	S58.05.04
101	湊	富津市湊	35,706.44	千第388号	S58.05.04
102	東山	夷隅郡御宿町岩和田字東山	12,105.23	千第389号 千第466号	S58.05.08 H5.04.20
103	新官	勝浦市新官	16,864.95	千第389号	S58.05.04
104	盛沢	勝浦市沢倉	7,038.69	千第389号	S58.05.04
105	船附	勝浦市串浜	10,603.99	千第389号	S58.05.04
106	見長谷	勝浦市松部	10,430.98	千第389号	S58.05.04
107	中和倉	松戸市中和倉	10,808.78	千第390号	S58.05.04
108	栗山	松戸市栗山	2,861.81	千第390号	S58.05.04
109	花台	松戸市上本郷	3,788.43	千第390号	S58.05.04
110	小原子	山武郡芝山町小原子	27,031.71	千第692号	S58.09.06
111	名洗	銚子市名洗町	11,050.87	千第806号 千第975号	S58.10.21 S62.11.04
112	春日の2	銚子市春日町	9,228.46	千第807号	S58.10.21
113	豊里	銚子市笹本町	42,435.87	千第807号	S58.10.21
114	台方	東金市台方	22,264.33	千第944号	S58.11.29
115	辰巳台	市原市辰巳台	36,842.76	千第945号	S58.11.29
116	南生実	千葉市中央区南生実町	5,878.75	千第1016号	S58.12.20
117	道庭	東金市道庭	4,521.14	千第178号	S59.03.02
118	茶畑	香取市府馬字茶畑	10,747.18	千第189号	S59.03.06
119	帰命堆	香取市府馬字帰命堆	11,345.39	千第190号	S59.03.06
120	押畑	成田市押畑	26,078.96	千第243号	S59.03.16
121	部田	香取市竹之内字部田	17,016.99	千第244号	S59.03.16
122	田部	香取市田部	28,354.10	千第425号	S59.04.10
123	大船谷	いすみ市大原字菅之谷	17,030.59	千第426号	S59.04.10
124	田尻	富津市金谷字本町	25,277.39	千第424号	S59.04.10

番号	地区名	所在地	面積(m <sup>2</sup> )	告示番号	指定年月日
125	向台	勝浦市鶴原字向台	3,488.93	千第521号	S59.05.15
126	守谷	勝浦市守谷	10,612.83	千第521号	S59.05.15
127	墨名の2	勝浦市墨名	18,486.17	千第522号	S59.05.15
128	松部	勝浦市松部	29,641.53	千第522号	S59.05.15
129	串浜の2	勝浦市串浜	6,168.44	千第522号	S59.05.15
130	鶴原	勝浦市鶴原	8,806.08	千第522号	S59.05.15
131	新地ヶ台	勝浦市勝浦字新地ヶ台	19,847.40	千第522号	S59.05.15
132	新官の2	勝浦市新官	13,242.24	千第522号	S59.05.15
133	荒熊	勝浦市守谷字小浦	11,321.77	千第523号	S59.05.15
134	吉尾	勝浦市吉尾	92,593.18	千第523号 千第467号	S59.05.15 H5.04.20
135	東之谷	勝浦市大沢字東之谷	48,325.83	千第523号	S59.05.15
136	向町	南房総市小浦字向町	4,301.61	千第524号	S59.05.15
137	山本の1	君津市山本字狩塚	39,589.81	千第586号	S59.06.01
138	山本の2	君津市山本字野元	33,371.68	千第586号	S59.06.01
139	宮久保	市川市宮久保	9,937.35	千第587号	S59.06.01
140	国府台	市川市国府台	4,169.52	千第587号 千第184号	S59.06.01 S61.03.07
141	高倉	成田市高倉	15,591.66	千第721号	S59.07.20
142	南借当	香取郡多古町南借当	65,155.26	千第722号	S59.07.20
143	台作	香取郡多古町御所台	58,297.90	千第722号	S59.07.20
144	上泉	袖ヶ浦市上泉	10,954.17	千第873号	S59.09.11
145	蓬谷	勝浦市沢倉字蓬谷	3,032.32	千第938号	S59.10.02
146	志別当	勝浦市新官字志別当	1,774.99	千第938号	S59.10.02
147	西沢	勝浦市沢倉字西沢	8,874.70	千第938号	S59.10.02
148	ビリ谷	勝浦市川津字ビリ谷	6,236.65	千第938号	S59.10.02
149	向台の2	勝浦市鶴原字向台	6,275.17	千第938号	S59.10.02
150	小森	勝浦市浜行川字小森	13,813.26	千第938号	S59.10.02
151	南谷の1	勝浦市川津字南谷	4,084.59	千第938号	S59.10.02
152	南谷の2	勝浦市川津字南谷	6,202.76	千第938号	S59.10.02
153	鶴ヶ沢	勝浦市沢倉字鶴ヶ沢	3,242.26	千第938号	S59.10.02
154	家ノ谷	勝浦市鶴原字家ノ谷	4,788.32	千第938号	S59.10.02
155	下泉	袖ヶ浦市下泉	27,274.15	千第969号	S59.10.09
156	鱈ヶ崎	流山市鱈ヶ崎	5,101.54	千第54号	S60.01.22
157	坂ノ下	南房総市富浦町豊岡	52,675.50	千第79号	S60.01.29
158	小林	茂原市小林	16,049.92	千第118号	S60.02.12
159	(欠番)東太田	木更津市中尾 (指定面積 11,713.36 m <sup>2</sup> )	0.00	千第119号 (指定) 千第406号 (廃止)	S60.02.12 H16.03.30
160	平戸	八千代市平戸	13,083.92	千第139号	S60.02.19
161	岩部	香取市岩部	24,378.41	千第173号	S60.02.26
162	横根	旭市横根	68,171.00	千第174号	S60.02.26
163	園生	千葉市稲毛区園生町	9,983.10	千第694号	S60.07.12
164	真間の2	市川市真間	13,895.06	千第895号	S60.09.03
165	国分	市川市国分	4,408.17	千第895号	S60.09.03
166	家名	勝浦市興津字家名	12,325.49	千第918号	S60.09.10
167	四山ヶ谷	勝浦市浜行川字小滝谷	5,753.40	千第918号 千第787号	S60.09.10 S61.08.29
168	北見坊	勝浦市新官字北見坊	8,258.62	千第918号	S60.09.10
169	浜勝浦の3	勝浦市浜勝浦字新屋敷	13,410.99	千第918号	S60.09.10

番号	地区名	所在地	面積(m <sup>2</sup> )	告示番号	指定年月日
170	岩船	いすみ市岩船	77,948.47	千第973号 千第307号	S60.10.01 H5.03.26
171	矢差戸	いすみ市矢差戸	36,656.46	千第973号	S60.10.01
172	阿玉台の3	香取市阿玉台	3,571.00	千第974号	S60.10.01
173	押畑の2	成田市押畑	23,300.54	千第975号	S60.10.01
174	道庭の2	東金市道庭	14,867.87	千第976号	S60.10.01
175	佐原木	香取市佐原木	15,065.59	千第1000号	S60.10.08
176	内出	勝浦市部原	27,849.17	千第1017号	S60.10.15
177	大船谷の2	いすみ市大原	114,928.61	千第1017号	S60.10.15
178	東金山	成田市東金山	29,297.78	千第1016号	S60.10.15
179	高根	香取郡多古町多古	14,333.43	千第1016号	S60.10.15
180	阿玉台の2	香取市阿玉台	21,469.68	千第1120号	S60.11.08
181	西大須賀	成田市西大須賀	18,139.42	千第1265号	S60.12.17
182	真行寺	山武市真行寺	64,216.64	千第1276号	S60.12.24
183	萱野	大網白里市萱野	23,898.00	千第1276号	S60.12.24
184	春日の3	鉾子市春日町	7,561.29	千第53号	S61.01.28
185	真浦	南房総市和田町真浦	35,144.06	千第54号	S61.01.28
186	下西山	鎌ヶ谷市道野辺字下西山	1,793.25	千第181号	S61.03.07
187	新作	松戸市新作	1,374.62	千第182号	S61.03.07
188	森戸	鉾子市森戸町	35,984.02	千第183号 千第29号	S61.03.07 H22.01.29
189	上泉の2	袖ヶ浦市上泉	20,740.97	千第254号	S61.03.25
190	野里	袖ヶ浦市野里	19,113.35	千第254号	S61.03.25
191	川津北	勝浦市川津	79,398.63	千第313号 千第386号 千第730号	S61.04.01 H6.03.29 H15.09.05
192	赤発毛	松戸市赤発毛	1,038.50	千第649号	S61.07.25
193	滑川	成田市滑川	19,235.18	千第650号	S61.07.25
194	神崎本宿	香取郡神崎町神崎本宿	5,514.68	千第651号	S61.07.25
195	一本松	香取市小川	4,805.55	千第652号	S61.07.25
196	(欠番)				
197	長ヶ谷	勝浦市出水	18,138.50	千第788号	S61.08.29
198	本宿	大網白里市大網	7,940.89	千第901号	S61.10.11
199	大野の3	市川市大野町4丁目	23,933.42	千第1043号 千第239号 千第603号	S61.11.07 H17.03.18 H20.07.18
200	国分の2	市川市国分5丁目	12,473.21	千第1043号	S61.11.07
201	入山崎	匝瑳市入山崎	94,626.50	千第1081号	S61.11.21
202	松之郷	東金市松之郷	7,660.14	千第331号	S62.03.31
203	大金平	松戸市大金平	2,578.94	千第368号	S62.04.10
204	房根	袖ヶ浦市上泉	16,266.70	千第392号	S62.04.21
205	金谷新町	富津市金谷	24,024.69	千第419号	S62.04.28
206	怒田	君津市怒田	29,465.17	千第418号	S62.04.28
207	長浦	袖ヶ浦市蔵波	2,935.00	千第553号	S62.06.05
208	真野	南房総市久保	36,170.64	千第552号	S62.06.05
209	南ヶ谷	南房総市小浦	4,076.97	千第552号	S62.06.05
210	丹生の1	南房総市富浦町丹生	9,998.67	千第552号	S62.06.05
211	丹生の2	南房総市富浦町丹生	18,235.17	千第552号	S62.06.05
212	丹生の3	南房総市富浦町丹生	14,014.11	千第552号	S62.06.05
213	並木町	佐倉市並木町	2,328.00	千第633号	S62.07.14

番号	地区名	所在地	面積(m <sup>2</sup> )	告示番号	指定年月日
214	六崎	佐倉市六崎	6,354.20	千第633号	S62.07.14
215	萩ノ谷	富津市亀田	3,592.00	千第634号	S62.07.14
216	新町	夷隅郡御宿町新町	6,080.91	千第635号	S62.07.14
217	入	香取市府馬	14,805.27	千第790号	S62.08.28
218	原宿	香取市府馬	8,189.39	千第790号	S62.08.28
219	沢	香取市沢	8,365.09	千第790号	S62.08.28
220	右京谷津	佐倉市鑄木町	1,841.91	千第881号	S62.10.06
221	坂塙	香取市府馬	4,044.29	千第72号	S63.02.02
222	南	香取市新里	4,257.77	千第72号	S63.02.02
223	岡飯田の1	香取市岡飯田	69,373.17	千第72号 千第579号 千第903号	S63.02.02 H2.06.29 H12.12.26
224	下永吉	茂原市下永吉	16,439.30	千第179号	S63.03.04
225	米満	長生郡長南町米満	854.00	千第179号	S63.03.04
226	新屋敷	鴨川市太海	13,930.12	千第244号	S63.03.25
227	島田	八千代市島田	9,667.07	千第267号	S63.03.29
228	玉造	香取市玉造	4,842.46	千第268号	S63.03.29
229	平台	香取市佐原	10,148.12	千第268号	S63.03.29
230	毛成	香取郡神崎町毛成	4,348.51	千第268号	S63.03.29
231	策田	大網白里市大網	2,119.85	千第269号	S63.03.29
232	田越1	山武市松尾町田越	14,677.67	千第269号	S63.03.29
233	田越2	山武市松尾町田越	20,717.20	千第269号	S63.03.29
234	寺崎	山武市寺崎	6,219.56	千第269号	S63.03.29
235	新泉	山武市新泉	37,058.55	千第269号	S63.03.29
236	家之子	東金市家之子	27,690.97	千第269号	S63.03.29
237	台田	茂原市台田	5,010.00	千第270号	S63.03.29
238	富士ノ腰	長生郡睦沢町寺崎	3,078.00	千第270号	S63.03.29
239	鬼ヶ谷1	富津市金谷	12,459.65	千第357号	S63.04.22
240	鬼ヶ谷2	富津市金谷	6,592.94	千第357号	S63.04.22
241	山室	山武市松尾町山室	15,737.43	千第570号	S63.07.19
242	下金山	成田市下金山	17,380.03	千第983号	S63.12.20
243	新町	成田市新町	2,885.57	千第86号	H1.01.31
244	内野	香取市内野	5,696.41	千第477号 千第613号	H1.04.14 H15.07.11
245	田越3	山武市松尾町田越	6,259.04	千第487号	H1.04.18
246	八木	旭市八木字街道	10,255.40	千第531号 千第952号	H1.05.12 H7.11.14
247	諸持	銚子市諸持町	29,828.22	千第640号	H1.06.23
248	名洗2	銚子市名洗町	1,359.50	千第726号	H1.07.21
249	上宿2	東金市東金	10,936.08	千第775号	H1.08.22
250	園生町	千葉市稲毛区園生町	2,928.89	千第784号	H1.08.25
251	萱田町	八千代市萱田町	1,318.17	千第839号	H1.09.19
252	真里谷	木更津市真里谷	30,388.90	千第934号	H1.10.20
253	中和倉2	松戸市中和倉	1,366.72	千第970号	H1.10.31
254	神納	袖ヶ浦市神納字中辻	17,895.52	千第1026号 千第263号	H1.11.10 H8.03.15
255	神崎本宿2	香取郡神崎町神崎本宿	14,696.38	千第14号 千第500号	H2.01.12 H8.04.23
256	国分の3	市川市国分4丁目	2,745.14	千第126号	H2.02.23
257	飯塚の2	匝瑳市飯塚	10,098.80	千第202号	H2.03.20

番号	地区名	所在地	面積(m <sup>2</sup> )	告示番号	指定年月日
258	谷津	習志野市谷津2丁目	591.82	千第203号	H2.03.20
259	椎崎の2	山武市椎崎	8,088.24	千第309号	H2.03.30
260	大木	山武市大木	7,170.33	千第367号	H2.04.06
261	長谷	鴨川市小湊	12,661.32	千第502号 千第581号	H2.06.01 H8.05.31
262	岩井	旭市岩井	58,715.59	千第578号 千第1022号 千第732号	H2.06.29 H3.11.29 H11.08.27
263	潤井戸	市原市潤井戸	3,367.04	千第712号	H2.08.31
264	勝間の1	市原市勝間	15,815.01	千第712号	H2.08.31
265	勝間の2	市原市勝間	7,605.82	千第712号	H2.08.31
266	飯富	袖ヶ浦市飯富	30,474.39	千第713号 千第1018号	H2.08.31 H11.12.21
267	江川	匝瑳市吉田	37,015.68	千第791号 千第757号	H2.10.05 H14.10.08
268	四街道	四街道市四街道	5,662.37	千第121号	H3.02.19
269	松之郷の2	東金市松之郷	14,240.45	千第120号 千第286号	H3.02.19 H18.03.31
270	大貫	香取郡神崎町大貫	15,764.73	千第184号	H3.03.08
271	南の2	香取市新里	2,015.40	千第515号	H3.05.17
272	奥山	香取市府馬	3,099.02	千第516号	H3.05.17
273	三崎	銚子市三崎町1丁目	1,698.02	千第554号	H3.05.31
274	相川	富津市相川	20,110.61	千第555号	H3.05.31
275	船形	成田市船形	14,188.52	千第583号	H3.06.07
276	桜井	銚子市桜井町	21,023.21	千第795号	H3.09.06
277	大堀	匝瑳市大堀	41,440.88	千第857号	H3.10.08
278	山倉	香取市山倉	16,490.20	千第902号 千第343号	H3.10.29 H5.03.30
279	鷺沼	習志野市鷺沼3丁目	10,245.05	千第1094号	H3.12.17
280	佐野	香取郡多古町喜多	11,524.00	千第1119号	H3.12.24
281	塙	旭市塙	22,113.00	千第58号	H4.02.07
282	大井戸2	君津市大井戸	2,086.32	千第89号	H4.02.21
283	糸川	君津市糸川	7,533.00	千第89号	H4.02.21
284	小山町	千葉市緑区小山町	14,139.83	千第251号	H4.03.24
285	長岡東	香取市長岡	6,454.39	千第582号	H4.07.10
286	飯田1	佐倉市飯田	19,218.71	千第715号	H4.09.04
287	実入	鴨川市実入	18,894.77	千第746号	H4.09.18
288	長岡	香取市長岡	10,417.59	千第826号	H4.10.27
289	鳩山	香取市鳩山	2,292.40	千第826号	H4.10.27
290	花台	印西市瀬戸	51,033.43	千第825号 千第770号	H4.10.27 H10.09.29
291	下門前	成田市名古屋	9,863.42	千第25号	H5.01.12
292	下門前2	成田市名古屋	10,445.61	千第25号	H5.01.12
293	名木	成田市名木	5,206.39	千第25号	H5.01.12
294	検見川町5丁目	千葉市花見川区検見川町5丁目	3,001.98	千第50号	H5.01.22
295	藤崎	習志野市藤崎2丁目	4,493.63	千第51号	H5.01.22
296	大和田	成田市大和田	4,051.59	千第25号	H5.01.12
297	四谷	成田市西大須賀	4,229.72	千第25号	H5.01.12
298	成井	成田市成井	4,951.59	千第25号	H5.01.12
299	松部2	勝浦市松部字新屋敷	16,651.18	千第53号	H5.01.22

番号	地区名	所在地	面積(m <sup>2</sup> )	告示番号	指定年月日
300	大作	勝浦市守谷字大作	10,529.35	千第53号	H5.01.22
301	岩和田2	夷隅郡御宿町岩和田字小波月	20,460.73	千第54号	H5.01.22
302	松部3	勝浦市松部字本郷台	15,865.98	千第120号	H5.02.12
303	臼井台	佐倉市臼井台	10,350.39	千第141号	H5.02.19
304	矢差戸2	いすみ市大原字荻之澤	37,751.51	千第169号	H5.02.26
305	稻荷入	香取郡東庄町東和田字稻荷入	8,713.19	千第250号	H5.03.16
306	岩船2	いすみ市岩船字真間	10,431.99	千第251号 千第392号	H5.03.16 H21.04.17
307	川津2	勝浦市川津	21,731.34	千第435号	H5.04.06
308	綱島	茂原市綱島字鼠谷	6,510.01	千第448号	H5.04.13
309	桂	茂原市桂字滝ノ谷	27,390.00	千第448号	H5.04.13
310	宝米	山武郡横芝光町宝米	29,763.61	千第1046号	H5.12.17
311	人見	君津市人見字山下	45,893.99	千第1045号 千第409号	H5.12.17 H12.04.21
312	柏熊	香取郡多古町南玉造字柏熊	9,931.58	千第27号	H6.01.14
313	橋替1	香取市玉造字上谷津	2,441.92	千第42号	H6.01.21
314	橋替2	香取市佐原字橋替	3,913.00	千第116号	H6.02.18
315	大厩	市原市大厩字川上	11,091.55	千第117号	H6.02.18
316	木崎	柏市布施字木崎	10,572.00	千第170号	H6.03.01
317	神崎神宿	香取郡神崎町神崎神宿字代山	16,892.18	千第242号	H6.03.18
318	清澄	鴨川市清澄字表口	7,023.73	千第243号	H6.03.18
319	志代地	香取郡多古町南玉造字志代地	4,084.95	千第385号	H6.03.29
320	下泉2	袖ヶ浦市下泉字谷田	11,676.89	千第499号	H6.04.12
321	西田部	香取市西田部字道坂	15,199.76	千第516号	H6.04.22
322	八幡	富津市八幡字上町	2,647.44	千第560号	H6.05.17
323	虫幡2	香取市虫幡字矢ノ谷	12,346.98	千第657号	H6.06.24
324	苧毛	香取市苧毛字常磐	13,562.83	千第658号	H6.06.24
325	高萩	香取市高萩字向	15,931.06	千第702号	H6.07.19
326	畑沢	木更津市畑沢字岡清水	1,701.88	千第1037号	H6.12.06
327	屋敷	習志野市屋敷3丁目	2,624.57	千第5号	H7.01.10
328	小浜	木更津市小浜字向山	1,680.11	千第33号	H7.01.20
329	桑納	八千代市桑納字御道後	8,345.54	千第34号	H7.01.20
330	島田2	八千代市島田字腰巻	6,294.92	千第34号	H7.01.20
331	村上	八千代市村上字喜作台	7,675.21	千第34号	H7.01.20
332	浜2	夷隅郡御宿町浜字岩ヶ山	6,094.86	千第105号	H7.02.10
333	玉造2	香取市玉造字佐原道	2,930.20	千第151号	H7.02.24
334	伊能	成田市伊能字御手洗水	9,949.29	千第187号	H7.03.03
335	沢2	香取市沢字辺田	9,251.20	千第188号	H7.03.03
336	沢3	香取市沢字十坪	5,505.68	千第188号	H7.03.03
337	沢4	香取市沢字野口	3,977.40	千第188号	H7.03.03
338	谷三倉	香取郡多古町谷三倉字ワキ	5,798.88	千第189号	H7.03.03
339	津富浦	成田市津富浦字根堀	16,487.18	千第248号	H7.03.17
340	柴田	成田市柴田字大久保	11,724.37	千第394号	H7.03.31
341	宝田	成田市宝田字後	23,761.48	千第475号	H7.04.14
342	米本	八千代市米本字辺田台	17,779.87	千第546号	H7.05.23
343	板倉町	千葉市緑区板倉町	13,625.69	千第613号	H7.06.20
344	畑沢2	木更津市畑沢一丁目	7,709.16	千第614号 千第399号	H7.06.20 H8.03.29
345	大草町	千葉市若葉区大草町	18,336.13	千第626号	H7.06.23
346	花輪	八千代市吉橋字花輪	11,475.22	千第627号	H7.06.23

番号	地区名	所在地	面積(m <sup>2</sup> )	告示番号	指定年月日
347	谷萩	富津市萩生字木出根	15,685.08	千第729号	H7.08.18
348	大生	成田市大生字宮前	11,954.86	千第776号	H7.09.12
349	芦田	成田市芦田字海老川	12,114.93	千第810号	H7.10.03
350	押畑3	成田市押畑字西ノ内	7,609.16	千第10号	H8.01.09
351	怒田2	君津市怒田字鶴巻	18,281.27	千第11号	H8.01.09
352	西小川2	銚子市西小川町	2,767.46	千第131号	H8.02.23
353	並木	香取郡神崎町並木字東ノ城	5,068.90	千第250号	H8.03.12
354	南小川	銚子市南小川町	4,400.46	千第251号	H8.03.12
355	神納2	袖ヶ浦市神納字則功	21,761.55	千第262号	H8.03.15
356	笠神	印西市笠神	8,803.49	千第347号	H8.03.26
357	寺作	香取郡多古町寺作字内谷	35,573.11	千第348号	H8.03.26
358	見広	旭市見広字東海道	21,467.52	千第349号	H8.03.26
359	飯富2	袖ヶ浦市飯富字東	22,041.84	千第350号	H8.03.26
360	角来	佐倉市江原新田字明神前	21,165.20	千第471号	H8.04.05
361	橋替3	香取市玉造字萩ノ作	4,632.58	千第499号	H8.04.23
362	向畑	南房総市和田町小川	5,223.22	千第581号	H8.05.31
363	油井	東金市油井字油井根	28,568.99	千第974号	H8.11.01
364	下高野2	八千代市下高野字亀井田	9,636.73	千第356号	H9.04.08
365	小池	八千代市小池字小野	5,468.75	千第357号	H9.04.08
366	小浦	南房総市和田町和田	1,492.57	千第425号	H9.04.30
367	本北方	市川市本北方3丁目	6,111.08	千第426号	H9.04.30
368	内浦	鴨川市内浦字大風沢谷	10,848.87	千第487号	H9.06.06
369	和泉	香取市和泉	53,937.65	千第864号	H9.12.05
370	腰巻	柏市布瀬字腰巻	6,069.79	千第865号	H9.12.05
371	大和田2	成田市大和田	1,709.47	千第112号	H10.02.13
372	奉免	市原市奉免字辺田多	12,452.60	千第209号	H10.03.13
373	久留里市場	君津市久留里市場字安住原	1,297.78	千第371号	H10.03.31
374	飯富3	袖ヶ浦市飯富字西	5,820.95	千第372号	H10.03.31
375	田町	成田市田町	4,647.66	千第454号	H10.04.24
376	田部2	香取市田部	2,656.98	千第555号	H10.06.05
377	飯岡	成田市飯岡	8,437.42	千第718号	H10.09.04
378	井戸山	香取郡多古町井戸山	6,564.22	千第719号	H10.09.04
379	所	成田市所	4,136.56	千第742号	H10.09.18
380	南中	香取郡多古町南中	5,411.85	千第743号	H10.09.18
381	椎名崎町	千葉市緑区椎名崎町	6,294.05	千第984号	H10.12.18
382	宝田4	成田市宝田	16,500.52	千第9号	H11.01.05
383	荒海	成田市荒海	6,040.52	千第26号	H11.01.18
384	田中	東金市田中	1,720.39	千第27号	H11.01.18
385	田間	東金市田間	4,108.92	千第30号	H11.01.22
386	舟戸	香取郡東庄町舟戸	2,471.42	千第45号	H11.01.26
387	春日の4	銚子市春日町	8,126.02	千第95号	H11.02.16
388	大草町2	千葉市若葉区大草町	7,224.17	千第217号	H11.03.16
389	台方	成田市台方	6,308.53	千第326号	H11.03.26
390	宝田3	成田市宝田	17,886.17	千第327号	H11.03.26
391	関戸	成田市関戸	25,753.37	千第328号	H11.03.26
392	大堀3	匝瑳市大堀	23,194.11	千第540号	H11.05.25
393	島田4	八千代市島田	10,622.75	千第541号	H11.05.25
394	奈良輪2	袖ヶ浦市奈良輪	3,985.36	千第598号 千第546号	H11.06.18 H13.04.27
395	幡谷	成田市幡谷	11,820.56	千第647号	H11.07.13

番号	地区名	所在地	面積(m <sup>2</sup> )	告示番号	指定年月日
396	下門前3	成田市名古屋	4,327.13	千第648号	H11.07.13
397	下金山2	成田市下金山	12,662.75	千第688号	H11.08.03
398	立野	香取郡神崎町立野	1,827.48	千第689号	H11.08.03
399	蔵波	袖ヶ浦市蔵波	10,905.96	千第731号	H11.08.27
400	鍋木町	佐倉市鍋木町	2,676.05	千第922号	H11.11.12
401	八本1	香取市八本	1,373.00	千第923号	H11.11.12
402	稲毛東2丁目	千葉市稲毛区稲毛東2丁目	1,527.06	千第965号	H11.11.26
403	平戸2	八千代市平戸字西之上	10,610.66	千第966号	H11.11.26
404	高座木	佐倉市飯野字堀ノ内	21,058.77	千第988号 千第757号	H11.12.07 H14.10.08
405	貝塚4	香取市貝塚	9,527.00	千第44号	H12.01.21
406	阿玉台5	香取市阿玉台	998.45	千第79号	H12.02.08
407	阿玉台4	香取市阿玉台	1,928.00	千第80号	H12.02.08
408	清滝	旭市清滝	25,721.58	千第81号	H12.02.08
409	株木	印西市萩原	11,948.00	千第221号	H12.03.24
410	貝塚2	香取市貝塚	41,417.00	千第527号	H12.06.23
411	北羽鳥	成田市北羽鳥	7,868.47	千第571号	H12.07.18
412	戸崎	印西市戸崎	13,054.00	千第572号	H12.07.28
413	内浦2	鴨川市内浦	12,945.75	千第586号	H12.08.01
414	勝山	安房郡鋸南町勝山	2,475.91	千第610号	H12.08.22
415	久麦	南房総市西原	41,242.75	千第630号	H12.09.01
416	八重崎2	匝瑳市八重崎	17,835.60	千第676号	H12.09.26
417	貝塚1	香取市貝塚	8,716.00	千第698号	H12.10.06
418	貝塚3	香取市貝塚	18,318.35	千第699号	H12.10.06
419	虫幡3	香取市虫幡	4,097.00	千第700号	H12.10.06
420	豊和2	匝瑳市大寺	1,715.00	千第851号	H12.12.08
421	下金山3	成田市下金山	8,531.80	千第127号	H13.02.09
422	花崎町2	成田市花崎町	2,972.94	千第126号	H13.02.09
423	新町2	成田市新町	9,097.97	千第128号	H13.02.09
424	和田	成田市和田	8,342.99	千第125号	H13.02.09
425	宝田5	成田市宝田	7,832.78	千第162号	H13.02.20
426	大角	香取市大角	7,428.31	千第163号	H13.02.20
427	岡飯田の3	香取市飯田	15,623.75	千第167号	H13.02.23
428	岡飯田の2	香取市飯田	5,487.00	千第211号	H13.03.02
429	須和田	市川市須和田2丁目	2,042.15	千第504号	H13.04.03
430	桑橋1	八千代市桑橋	4,803.43	千第543号	H13.04.27
431	中津田	山武市中津田	7,915.77	千第545号	H13.04.27
432	真行寺2	山武市真行寺	6,644.06	千第562号	H13.05.08
433	松之郷の3	東金市松之郷	14,735.97	千第599号	H13.05.11
434	東金金谷	東金市金谷	23,796.68	千第600号	H13.05.11
435	桑橋3	八千代市桑橋	4,984.94	千第646号	H13.05.25
436	相浜	館山市相浜	4,666.17	千第645号	H13.05.25
437	成毛1	成田市成毛	9,250.76	千第668号	H13.06.05
438	田部玉	香取市田部玉	31,657.44	千第727号	H13.07.03
439	塩浦	南房総市白浜町塩浦	9,642.48	千第917号	H13.10.16
440	島田3	八千代市島田	17,210.71	千第916号	H13.10.16
441	大上	長生郡睦沢町大上	25,709.36	千第1012号	H13.11.02
442	大竹2	成田市大竹	10,964.81	千第57号	H14.01.29
443	成毛2	成田市成毛	13,750.97	千第58号 千第117号	H14.01.29 R5.3.22

番号	地区名	所在地	面積(m <sup>2</sup> )	告示番号	指定年月日
444	赤萩	成田市赤萩	2,494.39	千第59号	H14.01.29
445	高山田	夷隅郡御宿町高山田	29,748.51	千第96号	H14.02.26
446	新妻	成田市新妻	19,798.61	千第137号	H14.03.12
447	三十根	いすみ市岩船	57,453.20	千第138号	H14.03.12
448	駒形	勝浦市川津	10,295.41	千第413号	H14.05.10
449	大井	いすみ市大原	31,308.15	千第414号	H14.05.10
450	清澄2	鴨川市清澄	2,330.77	千第415号	H14.05.10
451	所2	成田市所	13,682.22	千第634号	H14.08.09
452	長作町6	千葉市花見川区長作町	6,416.07	千第698号	H14.09.13
453	宝田2	成田市宝田	11,359.01	千第954号	H14.12.20
454	手賀1	柏市手賀	1,633.86	千第77号	H15.02.07
455	手賀2	柏市手賀	2,599.84	千第78号	H15.02.07
456	奥野	市原市奥野	20,136.00	千第470号	H15.05.09
457	鐺木町2	佐倉市鐺木町字雲井戸他	22,145.00	千第612号	H15.07.11
458	大竹4	成田市大竹	5,942.22	千第729号	H15.09.05
459	多田新田	香取市多田	2,297.96	千第791号	H15.09.30
460	吉橋	八千代市吉橋	4,069.38	千第1033号	H15.12.26
461	柏熊2	香取郡多古町南玉造	26,951.69	千第209号	H15.12.26
462	国分の4	市川市国分	9,999.77	千第405号 千第287号	H16.03.30 H18.03.31
463	寺崎	佐倉市寺崎	24,949.00	千第468号 千第735号	H16.04.19 H20.10.10
464	上泉町2	千葉市若葉区上泉町	5,496.76	千第573号 千第130号	H16.06.04 H24.03.02
465	釜滝	南房総市珠師ヶ谷	12,651.59	千第574号	H16.06.04
466	大草町1	千葉市若葉区大草町	8,712.27	千第656号	H16.07.09
467	天戸町2	千葉市花見川区天戸町	10,693.18	千第774号	H16.09.07
468	赤萩3	成田市赤萩	2,277.90	千第802号	H16.09.28
469	赤萩2	成田市赤萩	3,232.64	千第803号	H16.09.28
470	東和泉2	成田市東和泉	3,217.37	千第804号	H16.09.28
471	羽鳥	佐倉市羽鳥	6,771.00	千第881号	H16.10.29
472	興津	印旛郡栄町興津	23,720.00	千第946号	H16.11.02
473	桑納2	八千代市桑納	13,568.17	千第158号	H17.03.01
474	山崎	佐倉市山崎	7,047.00	千第238号	H17.03.18
475	東和泉1	成田市東和泉	9,241.55	千第449号 千第194号	H17.05.24 H23.03.18
476	天津	鴨川市天津	7,651.90	千第568号	H17.07.05
477	新屋敷	勝浦市興津字新屋敷	12,394.35	千第735号	H17.10.18
478	稲毛町5丁目	千葉市稲毛区稲毛町5丁目	1,219.77	千第847号	H17.11.15
479	刈田子町	千葉市緑区刈田子町	12,489.66	千第848号	H17.11.15
480	小食土町	千葉市緑区小食土町	2,288.81	千第849号	H17.11.15
481	玉ノ井	安房郡鋸南町竜島	1,617.18	千第850号	H17.11.15
482	神納3	袖ヶ浦市神納	16,305.17	千第285号 千第210号	H18.03.31 H21.03.13
483	寄浦2	鴨川市内浦	13,061.22	千第464号	H18.04.28
484	豊和3	匝瑳市大寺	2,357.88	千第465号	H18.04.28
485	台方の2	東金市台方	9,915.38	千第697号	H18.07.14
486	梅ヶ谷	鴨川市小湊	7,724.82	千第758号	H18.08.15
487	大原	いすみ市大原	18,384.14	千第997号	H18.12.05
488	下福田1	成田市下福田	15,721.85	千第30号	H19.01.12

番号	地区名	所在地	面積(m <sup>2</sup> )	告示番号	指定年月日
489	貝塚町 2	千葉市若葉区貝塚町	1,497.50	千第 79 号	H19.01.30
490	桑納 3	八千代市桑納	7,723.48	千第 885 号	H19.08.31
491	岩船の 3	いすみ市岩船	22,581.94	千第 1 号	H20.01.04
492	小田部 2	山武郡横芝光町小田部	11,041.77	千第 409 号	H20.04.04
493	地藏前	長生郡長南町長南	4,132.72	千第 430 号	H20.04.11
494	貝塚町 5	千葉市若葉区貝塚町	2,618.90	千第 489 号	H20.05.16
495	加曾利町 4	千葉市若葉区加曾利町	2,970.95	千第 490 号	H20.05.16
496	坂月町 3	千葉市若葉区坂月町	6,422.62	千第 550 号	H20.06.17
497	園生 2	千葉市稲毛区園生町	4,536.71	千第 814 号	H20.11.07
498	岩船 10	いすみ市岩船	12,829.05	千第 906 号	H20.12.26
499	岩船 16	いすみ市岩船	15,649.79	千第 905 号	H20.12.26
500	小東田	いすみ市大原	26,634.02	千第 121 号	H21.02.10
501	角来 2	佐倉市角来	22,280.00	千第 379 号	H21.04.07
502	大竹 1	成田市大竹	32,169.67	千第 434 号	H21.05.15
503	宮久保の 2	市川市宮久保 4 丁目	3,204.46	千第 531 号	H21.06.26
504	西坊田	南房総市白浜町滝口	16,782.86	千第 99 号	H22.03.09
505	前原	鴨川市前原	973.21	千第 457 号	H22.06.04
506	浜荻	鴨川市浜荻	2,731.00	千第 583 号	H22.07.30
507	岩名 1	佐倉市岩名前田	12,908.00	千第 643 号	H22.09.03
508	田間 2	東金市田間、松之郷	13,911.22	千第 644 号	H22.09.03
509	岩名 2	佐倉市岩名前田・幸正寺	14,506.00	千第 804 号	H22.11.16
510	岩名 3	佐倉市岩名幸正寺	6,439.00	千第 805 号	H22.11.16
511	小東田の 2	いすみ市大原	12,720.48	千第 193 号	H23.03.18
512	羽鳥 2	佐倉市佐倉市羽鳥	11,764.00	千第 353 号	H23.04.19
513	寺台	成田市寺台	9,015.18	千第 436 号 千第 174 号	H23.06.07 R1.08.27
514	村田	成田市村田	15,965.77	千第 437 号 千葉 556 号	H23.06.07 H29.07.21
515	片又木	市原市片又木	30,418.08	千第 438 号	H23.06.07
516	園生町 6	千葉市稲毛区園生町	4,117.16	千第 129 号	H24.03.02
517	北須賀和田 1	成田市北須賀	21,099.63	千第 231 号	H24.03.30
518	五十土町	千葉市若葉区五十土町	1,738.82	千第 517 号	H24.08.14
519	臼井台 2	佐倉市佐倉市臼井台・臼井	7,627.00	千第 564 号	H24.09.14
520	平塚 2	白井市平塚	7,721.23	千第 711 号	H24.12.18
521	下福田 2	成田市下福田	30,024.30	千第 9 号	H25.01.11
522	一坪田 1	成田市一坪田	14,753.52	千第 42 号	H25.02.01
523	一坪田 2	成田市一坪田	11,952.59	千第 43 号	H25.02.01
524	夏見 6	船橋市夏見 5 丁目	5,037.00	千第 733 号 千第 54 号	H25.11.19 H29.01.17
525	安食	印旛郡栄町安食・安食台 3 丁目	12,933.00	千第 754 号	H25.12.03
526	新官の 6	勝浦市新官	14,316.03	千第 115 号 千第 538 号	H26.03.14 H27.07.31
527	浜勝浦の 2	勝浦市浜勝浦字新屋敷	6,148.17	千第 506 号	H26.07.15
528	浜勝浦の 4	勝浦市浜勝浦字新屋敷	7,085.73	千第 507 号	H26.07.15
529	吉沢	市原市吉沢	17,891.32	千第 707 号	H26.11.07
530	辺田	印西市平賀	28,973.05	千第 421 号	H27.05.29
531	大稚町 2	千葉市緑区大稚町	25,469.34	千第 420 号	H27.05.29
532	宮崎町 2	千葉市中央区宮崎町	2,965.34	千第 456 号	H27.06.12
533	花咲	習志野市花咲 2 丁目	2,679.13	千第 825 号	H27.12.22
534	松崎	成田市松崎	5,169.20	千葉 747 号	H29.11.07

番号	地区名	所在地	面積(m <sup>2</sup> )	告示番号	指定年月日
535	長作町 13	千葉県花見川区長作町	11,328.83	千第 71 号	H30.01.23
536	天津 2	鴨川市天津	33,170.88	千第 225 号	H30.05.11
537	北須賀和田 2	成田市北須賀	10,403.87	千第 542 号	H30.12.18
538	柴田 2	成田市柴田	11,248.00	千第 39 号	R1.06.04
539	大宮町	千葉市若葉区大宮町	3,339.90	千第 171 号	R1.08.27
540	千城台南	千葉市若葉区千城台南	1,722.95	千第 172 号	R1.08.27
541	八代 1	成田市八代	27,648.46	千第 173 号	R1.08.27
542	下高野	八千代市下高野	8,953.41	千第 23 号	R2.01.21
543	仁戸名町 1	千葉市中央区仁戸名町	2,744.58	千第 80 号	R2.02.28
544	仁戸名町 4	千葉市中央区仁戸名町	1,530.35	千第 166 号	R2.03.27
545	谷 1	匝瑳市吉田	11,558.41	千第 31 号	R3.01.19
546	宮崎町 6	千葉市中央区宮崎町	3,956.95	千第 260 号	R3.04.16
547	作草部町	千葉市稲毛区作草部町	5,606.28	千第 261 号	R3.04.16
548	富岡町	千葉市緑区富岡町	1,062.19	千第 262 号	R3.04.16
549	誉田町	千葉市緑区誉田町 3 丁目	1,513.05	千第 296 号	R3.05.14
550	越智町	千葉市緑区越智町	7,673.05	千第 347 号	R3.06.4
551	海神 2	船橋市海神 6 丁目	1,247.50	千第 596 号	R3.10.29
552	寺台 2	成田市寺台	2,911.55	千第 709 号	R3.12.24
553	下大和田町	千葉市緑区下大和田町	3,759.38	千第 366 号	R4.7.29
554	見広 2	旭市見広	17,491.65	千第 367 号	R4.7.29
555	星久喜町	千葉市中央区星久喜町	1,551.27	千第 414 号	R4.9.2
556	上大和田町	千葉市緑区上大和田町	7,084.01	千第 11 号	R5.1.10
557	北谷津町	千葉市若葉区北谷津町	6,857.12	千第 53 号	R5.2.7
558	小仲台	千葉市稲毛区小仲台	11,829.64	千第 157 号	R5.3.31
559	八代 2	成田市八代	22,148.51	千第 328 号	R5.8.25
560	荒海 2	成田市荒海	8,661.53	千第 373 号	R5.9.26
561	長作町	千葉県花見川区長作町	2,158.41	千第 453 号	R5.11.24
562	稲毛町	千葉市稲毛区稲毛町	1,946.94	千第 150 号	R6.3.12
563	大巖寺町 1	千葉市中央区大巖寺町	1,948.34	千第 200 号	R6.3.26
564	椎名崎町 2	千葉市緑区椎名崎	4,553.09	千第 228 号	R6.3.29
	合 計		8,645,422.35		

現在の指定箇所は 561 箇所 (注) No. 17, No159, No196 は指定廃止・解除により欠番。箇所数は欠番を含まない。

## 8 土砂災害警戒区域等一覧表&lt;資料8-10&gt;

(令和6年8月2日時点)

市 区 町 名	土砂災害警戒区域	土砂災害特別警戒区域	基礎調査予定箇所 (R3年5月公表値)
千葉市	342	298	511
習志野市	61	49	32
八千代市	69	58	76
市川市	75	63	103
船橋市	88	77	197
松戸市	73	69	175
野田市	4	2	22
流山市	13	13	49
鎌ヶ谷市	6	5	30
柏市	106	96	145
我孫子市	64	58	85
佐倉市	281	269	282
四街道市	24	21	50
八街市	47	44	63
印西市	292	290	187
白井市	28	26	17
酒々井町	50	50	57
栄町	57	56	40
成田市	467	453	550
富里市	25	24	69
多古町	157	156	181
芝山町	136	136	91
香取市	212	207	465
神崎町	72	69	37
東庄町	105	103	76
銚子市	154	144	134
旭市	155	154	115
匝瑳市	228	227	178
東金市	186	179	146
山武市	301	296	265
大網白里市	125	123	110
横芝光町	128	125	72
茂原市	342	340	242
一宮町	58	57	50
睦沢町	267	258	107
長柄町	299	297	210
長南町	533	521	293
勝浦市	599	574	293
いすみ市	1,302	1,253	488
大多喜町	269	262	253
御宿町	233	221	89
館山市	537	528	363

鴨川市	400	295	450
南房総市	910	825	715
鋸南町	260	223	175
木更津市	298	283	309
君津市	429	400	654
富津市	762	722	498
袖ヶ浦市	206	200	185
市原市	855	829	760
千葉県合計	12,619	12,035	10,744

※市町をまたいで指定されている区域は、主たる市町に計上している。

※浦安市、九十九里町、白子町、長生村の4市町村には土砂災害警戒区域等はない。

※土砂災害警戒区域、土砂災害特別警戒区域、基礎調査予定箇所は千葉県ホームページで公開している。

土砂災害警戒区域等の一覧 <https://www.pref.chiba.lg.jp/kakan/sabou/keikai/index.html>

ちば情報マップ <https://map.pref.chiba.lg.jp/pref-chiba/Portal>

9 山地災害危険地区市町村一覧表<資料8-11>

<農林水産部森林課>  
令和6年3月31日現在

市町村名	山腹崩壊危険地区	崩壊土砂流出危険地区	地すべり危険地区	計
千葉市	12	0	0	12
銚子市	15	0	0	15
香取市	74	0	0	74
茂原市	14	0	0	14
佐倉市	21	0	0	21
東金市	24	0	0	24
匝瑳市	50	0	0	50
富里市	1	0	0	1
印西市	1	0	0	1
成田市	21	0	0	21
神崎町	2	0	0	2
多古町	53	0	0	53
旭市	32	0	0	32
東庄町	14	0	0	14
横芝光町	64	0	0	64
大網白里市	14	0	0	14
山武市	81	0	0	81
芝山町	31	0	0	31
一宮町	8	0	0	8
睦沢町	77	0	0	77
長柄町	13	0	0	13
長南町	121	0	0	121
木更津市	82	2	0	84
君津市	181	40	0	221
富津市	115	25	9	149
袖ヶ浦市	45	0	0	45
市原市	183	25	0	208
館山市	119	2	0	121
勝浦市	87	1	0	88
鴨川市	147	43	123	313
大多喜町	156	10	0	166
いすみ市	245	1	0	246
御宿町	24	0	0	24
南房総市	290	22	136	448
鋸南町	31	3	6	40
計	2,448	174	274	2,896

表1 山腹崩壊危険地区（民有林）一覧表＜農林水産部森林課＞

令和6年3月31現在

北部林業事務所管内 山腹崩壊危険地区					
危険地区番号			市町村名	大字	字
市町村	旧市町村	地区			
201	201	001	千葉市	稲毛区稲丘町	1丁目
201	201	002	千葉市	緑区大権町	
201	201	003	千葉市	若葉区小倉町	
201	201	004	千葉市	緑区板倉町	
201	201	005	千葉市	若葉区加曾利町	
201	201	006	千葉市	若葉区加曾利町	
201	201	007	千葉市	若葉区加曾利町	
201	201	008	千葉市	緑区板倉町	
201	201	009	千葉市	若葉区貝塚町	
201	201	010	千葉市	緑区板倉町	
201	201	011	千葉市	緑区板倉町	
201	201	012	千葉市	若葉区小倉町	
202	202	001	銚子市	塚本町	
202	202	002	銚子市	富川町	
202	202	005	銚子市	桜井町	
202	202	006	銚子市	諸持町1	
202	202	007	銚子市	諸持町2	
202	202	009	銚子市	後飯町	
202	202	010	銚子市	前宿町	
202	202	012	銚子市	春日町	
202	202	013	銚子市	上野町	
202	202	014	銚子市	三崎町	
202	202	015	銚子市	植松町	不動の上
202	202	016	銚子市	春日町	
202	202	017	銚子市	八木町1	
202	202	018	銚子市	八木町2	
202	202	019	銚子市	植松町	
210	210	001	茂原市	下永吉	北平塚
210	210	002	茂原市	上永吉	根田前
210	210	003	茂原市	長谷	西千田谷
210	210	004	茂原市	本納	右衛門郭
210	210	007	茂原市	上太田	梶谷
210	210	008	茂原市	桂	小谷
210	210	009	茂原市	押日	下
210	210	010	茂原市	本納	神楽坂
210	210	011	茂原市	上永吉	大作
210	210	012	茂原市	下太田	柴名坂

北部林業事務所管内 山腹崩壊危険地区					
危険地区番号			市町村名	大字	字
市町村	旧市町村	地区			
210	210	013	茂原市	小林	
210	210	014	茂原市	長谷	備谷
210	210	015	茂原市	大沢	越戸
210	210	016	茂原市	吉井上	加治谷
211	211	001	成田市	北羽鳥	上萱場
211	341	001	成田市	高	榎本
211	341	002	成田市	名古屋	愛宕台
211	341	003	成田市	冬父	台畑
211	341	004	成田市	西大須賀	谷津
211	341	005	成田市	名古屋	助崎
211	341	006	成田市	滑河	内沼
211	343	001	成田市	伊能	坂崎
211	343	002	成田市	中野	西ノ下
211	343	003	成田市	中野	坊ノ下
211	343	004	成田市	奈土	麦入
211	343	005	成田市	奈土	番作
211	343	006	成田市	奈土	新祈禱ヶ作
211	343	007	成田市	柴田	台
211	343	008	成田市	伊能	引地
211	343	009	成田市	津富浦	清水山
211	343	010	成田市	一坪田	一夜山
211	343	011	成田市	村田	居山
211	343	012	成田市	村田	町ノ台
211	343	013	成田市	桜田	居下
211	343	014	成田市	津富浦	根堀
212	212	001	佐倉市	萩山	新田-上ノ山
212	212	002	佐倉市	飯野町	乙
212	212	003	佐倉市	下根	上代
212	212	004	佐倉市	山崎	道上
212	212	005	佐倉市	角来	辺田
212	212	006	佐倉市	臼井	小笹台
212	212	007	佐倉市	臼井田	宿内
212	212	008	佐倉市	大佐倉	入子
212	212	010	佐倉市	直弥	本郷
212	212	013	佐倉市	羽鳥	台
212	212	014	佐倉市	飯野	高座木
212	212	015	佐倉市	飯野	天王
212	212	016	佐倉市	小篠塚	田端
212	212	017	佐倉市	大篠塚	竜替
212	212	018	佐倉市	萩山新田	夫田賀作

北部林業事務所管内 山腹崩壊危険地区					
危険地区番号			市町村名	大字	字
市町村	旧市町村	地区			
212	212	019	佐倉市	飯野	新坂
212	212	020	佐倉市	土浮	花輪
212	212	021	佐倉市	岩富町	台畑
212	212	022	佐倉市	小竹	後宮
212	212	023	佐倉市	白井田	御屋敷
212	212	024	佐倉市	下根	大下
213	213	001	東金市	上布田	下田
213	213	002	東金市	丹尾	坂東
213	213	003	東金市	高足	居下
213	213	004	東金市	小野	十二ヶ谷
213	213	005	東金市	大豆谷	谷前
213	213	006	東金市	台方	花輪
213	213	007	東金市	東金1	谷
213	213	008	東金市	台方2	大門
213	213	009	東金市	東金	谷
213	213	010	東金市	東金	山王台
213	213	011	東金市	田間1	白折
213	213	012	東金市	田間2	峯下
213	213	013	東金市	道庭	東
213	213	014	東金市	山口1	向城下
213	213	015	東金市	山口2	長谷
213	213	016	東金市	松之郷	金谷
213	213	017	東金市	田間	百打
213	213	018	東金市	台方	大作
213	213	019	東金市	家の子	宿奈阿
213	213	020	東金市	山田	菱田
213	213	021	東金市	大豆谷	村前
213	213	022	東金市	小野	小作
213	213	023	東金市	東金2	谷
213	213	024	東金市	丹尾	大関
215	348	001	旭市	桜井	大門
215	348	002	旭市	桜井	舟ヶ谷
215	348	004	旭市	清和甲	天神辺田
215	348	006	旭市	清和甲	上町田
215	348	007	旭市	南堀之内	楯台
215	348	008	旭市	南堀之内	楯台
215	348	009	旭市	鐮木	妙部山
215	348	010	旭市	鐮木	岸湖
215	348	011	旭市	鐮木	丈山
215	348	012	旭市	清和甲	外城

北部林業事務所管内 山腹崩壊危険地区					
危険地区番号			市町村名	大字	字
市町村	旧市町村	地区			
215	348	013	旭市	鐮木	内容
215	348	014	旭市	鐮木	岸湖
215	348	015	旭市	清和甲	天神辺田
215	361	002	旭市	松ヶ谷	新田
215	361	003	旭市	蛇園	塔ノ塚
215	361	004	旭市	見広	西山
215	361	005	旭市	岩井	伊織
215	361	006	旭市	岩井	滝ノ下
215	361	007	旭市	岩井	大漁地
215	361	008	旭市	見広	田町
215	361	009	旭市	岩井	安町
215	361	010	旭市	松ヶ谷	新田
215	362	002	旭市	上永井	肖松
215	362	003	旭市	下永井	峰
215	362	004	旭市	下永井	峰
215	362	005	旭市	八木	西
215	362	006	旭市	飯岡	浅間
215	362	007	旭市	飯岡	上の町
215	362	008	旭市	平松	根主
215	362	009	旭市	横根	峰山
215	362	010	旭市	塙	前ノ内
215	362	011	旭市	横根	峰山
233	233	001	富里市	立沢	台畑
235	214	001	匝瑳市	吉田	名川谷
235	214	002	匝瑳市	吉田	五郎谷
235	214	003	匝瑳市	大堀	前原
235	214	004	匝瑳市	飯高	池田
235	214	005	匝瑳市	貝塚	本郷
235	214	006	匝瑳市	新	要害
235	214	007	匝瑳市	久方	大倉山1
235	214	008	匝瑳市	久方	柳辺
235	214	009	匝瑳市	木積	青葉台
235	214	010	匝瑳市	飯倉	池端
235	214	011	匝瑳市	飯倉	西ノ内
235	214	012	匝瑳市	飯倉	台作
235	214	013	匝瑳市	ホ	城台
235	214	014	匝瑳市	田町	石取
235	214	015	匝瑳市	イ	池下
235	214	016	匝瑳市	イ	要良
235	214	017	匝瑳市	椿	八重崎

北部林業事務所管内 山腹崩壊危険地区					
危険地区番号			市町村名	大字	字
市町村	旧市町村	地区			
235	214	018	匝瑳市	大浦	南谷
235	214	019	匝瑳市	ハ	鷲ノ山
235	214	020	匝瑳市	口	愛宕
235	214	021	匝瑳市	吉田	浅間台
235	214	022	匝瑳市	入山崎	宮ハナ
235	214	023	匝瑳市	大浦	小祖内
235	214	024	匝瑳市	内山	八石
235	214	025	匝瑳市	飯高	柏崎
235	214	026	匝瑳市	生尾	西ノ城
235	214	027	匝瑳市	吉田	見田
235	214	028	匝瑳市	南山崎	北表
235	214	029	匝瑳市	内山	柿谷
235	214	030	匝瑳市	富岡	平台
235	214	031	匝瑳市	入山崎	向山
235	214	032	匝瑳市	宮本	長瀬
235	214	033	匝瑳市	飯塚	八ツ山
235	214	034	匝瑳市	金原	裏山
235	214	035	匝瑳市	椿	五正部
235	214	036	匝瑳市	長岡	新田
235	214	037	匝瑳市	吉田	南神崎
235	214	038	匝瑳市	飯塚	真々田
235	214	039	匝瑳市	飯塚	長者松・申上
235	214	040	匝瑳市	亀崎	東
235	214	041	匝瑳市	貝塚	宮原
235	214	042	匝瑳市	ハ	東畑
235	214	043	匝瑳市	イ	東ノ妻
235	214	044	匝瑳市	木積	素読台
235	214	045	匝瑳市	久方	大倉台
235	214	046	匝瑳市	吉田	見田
235	214	047	匝瑳市	飯倉	端地
235	214	048	匝瑳市	貝塚	本郷
235	214	049	匝瑳市	貝塚	本郷
235	214	050	匝瑳市	大寺	山田
236	209	004	香取市	大倉	道越
236	209	005	香取市	大倉	半田
236	209	006	香取市	大倉	山の谷
236	209	007	香取市	大倉	沢田
236	209	008	香取市	津ノ宮	上舂原
236	209	009	香取市	牧野	台ノ坊
236	209	011	香取市	大崎	ハナワ

北部林業事務所管内 山腹崩壊危険地区					
危険地区番号			市町村名	大字	字
市町村	旧市町村	地区			
236	209	012	香取市	観音	下畑
236	209	013	香取市	多田	伊予山
236	209	014	香取市	新市場	いかづち
236	209	015	香取市	新部	向
236	209	016	香取市	多田	目台
236	209	017	香取市	大倉	丸峯
236	209	018	香取市	大倉	玉田
236	209	019	香取市	寺内	廣長
236	209	020	香取市	津ノ宮	神道
236	209	021	香取市	丁子	寅谷
236	209	022	香取市	佐原ホ	真崎
236	209	023	香取市	西和田	南口
236	209	024	香取市	関	上郎内
236	209	025	香取市	上小川	入
236	209	026	香取市	山之辺	裏山
236	209	027	香取市	観音	鳥井戸
236	209	028	香取市	大崎	石崎
236	209	029	香取市	新市場	たや
236	344	001	香取市	増田	前畑
236	344	002	香取市	虫幡	清水
236	344	004	香取市	木内	板取
236	344	006	香取市	虫幡	深光内
236	344	007	香取市	山川	城の内
236	344	008	香取市	油田	久保込
236	344	009	香取市	阿玉川	仙間
236	344	010	香取市	下飯田	根前
236	344	011	香取市	下飯田	駒込
236	344	012	香取市	下飯田	下之谷
236	344	013	香取市	下飯田	瀬戸
236	344	014	香取市	下飯田	瀬戸
236	344	015	香取市	下飯田	根小屋
236	344	016	香取市	岡飯田	寺谷
236	344	017	香取市	岡飯田	石川台
236	344	018	香取市	和泉	寺前
236	344	019	香取市	五郷内	後谷
236	344	020	香取市	辺田	西谷
236	344	024	香取市	分郷	根古屋
236	344	025	香取市	分郷	城台
236	344	026	香取市	久保	白内
236	344	027	香取市	貝塚	相之谷

北部林業事務所管内 山腹崩壊危険地区					
危険地区番号			市町村名	大字	字
市町村	旧市町村	地区			
236	344	028	香取市	油田	門前
236	344	029	香取市	上小堀	畑ヶ原
236	344	030	香取市	五郷内	稲荷
236	344	031	香取市	小見川	中峯
236	344	032	香取市	貝塚	狭間
236	345	006	香取市	府馬	茶畑
236	345	008	香取市	府馬	西ノ谷
236	345	009	香取市	田部	種井
236	345	010	香取市	新里	根柄見
236	345	011	香取市	大角	中崎
236	345	012	香取市	神生	向井油田
236	345	013	香取市	府馬	山ノ堆
236	345	014	香取市	新里	根柄見
236	345	015	香取市	新里	馬場
236	345	016	香取市	新里	西
236	345	017	香取市	山倉	江田
236	346	001	香取市	沢	除キ
236	346	002	香取市	岩部	辺田
236	346	003	香取市	岩部	荒匂
236	346	005	香取市	西田部	城の内
236	346	006	香取市	高萩	向
236	346	007	香取市	岩部	辺田
236	346	008	香取市	岩部	向
236	346	009	香取市	荒北	石坂・井戸脇
236	346	010	香取市	沢	シタロ内
236	346	011	香取市	西田部	松堀
236	346	012	香取市	岩部	津堀
237	404	001	山武市	和田	金堀
237	404	002	山武市	板附	西ノ台
237	404	003	山武市	早船	根本
237	404	004	山武市	寺崎	常盤台
237	404	005	山武市	富田	雛鶴
237	404	006	山武市	津辺	浅間台
237	404	007	山武市	新泉	新敷
237	404	009	山武市	島戸	中之町
237	404	010	山武市	野堀	宮脇
237	404	011	山武市	湯坂	南上ノ台
237	404	012	山武市	成東	天神山
237	404	013	山武市	成東	辺田1
237	404	014	山武市	成東	根蔵台

北部林業事務所管内 山腹崩壊危険地区					
危険地区番号			市町村名	大字	字
市町村	旧市町村	地区			
237	404	015	山武市	姫島	熊野
237	404	016	山武市	成東	城内
237	404	017	山武市	富田	大日向
237	404	018	山武市	成東	愛宕下
237	404	019	山武市	成東	辺田2
237	404	020	山武市	津辺	本村
237	404	021	山武市	早船	南之里
237	404	022	山武市	嶋戸	浅間下
237	404	023	山武市	市場	後
237	404	024	山武市	和田	公城
237	404	025	山武市	新泉卜	町田
237	404	026	山武市	成東	東山王台
237	405	001	山武市	横田	台田
237	405	002	山武市	木原	白鳥
237	405	003	山武市	戸田	宮ノ前
237	405	004	山武市	戸田	飯森戸
237	405	005	山武市	戸田	朝日
237	405	006	山武市	戸田	作台
237	405	007	山武市	戸田	根崎
237	405	008	山武市	戸田	小川崎
237	405	009	山武市	矢部	栗焼棒
237	405	010	山武市	森	府中
237	405	011	山武市	森	菖蒲谷
237	405	012	山武市	雨坪	下号
237	405	013	山武市	椎崎	弓手
237	405	014	山武市	矢部	ワキ
237	405	015	山武市	森	下城府
237	405	016	山武市	森	大谷
237	405	017	山武市	森	姥ヶ谷
237	405	018	山武市	木原	蔵持台
237	405	019	山武市	椎崎	浅間峠
237	405	020	山武市	中津田	南中
237	405	021	山武市	森	下西谷
237	405	022	山武市	下布田	大作
237	405	023	山武市	大木	後和谷
237	405	024	山武市	木原	松崎
237	405	025	山武市	椎崎	押出し
237	405	026	山武市	椎崎	上観音谷
237	405	027	山武市	森	山支
237	405	028	山武市	下布田	青木前

北部林業事務所管内 山腹崩壊危険地区					
危険地区番号			市町村名	大字	字
市町村	旧市町村	地区			
237	405	029	山武市	埴谷	諸木内
237	407	001	山武市	山室	猿ヶ谷
237	407	002	山武市	山室	平内
237	407	003	山武市	山室	城ノ下
237	407	004	山武市	八田	岩井崎
237	407	005	山武市	八田	岩井崎
237	407	006	山武市	八田	下長谷
237	407	007	山武市	八田	新堀1
237	407	008	山武市	八田	押辺
237	407	009	山武市	猿尾	稲岡
237	407	010	山武市	松尾	桔梗台
237	407	011	山武市	大堤	本郷
237	407	012	山武市	下大蔵	東ノ下
237	407	013	山武市	上大蔵	山本
237	407	014	山武市	小川	御上内
237	407	015	山武市	谷津	小堀
237	407	016	山武市	谷津	西谷
237	407	018	山武市	八田	新堀2
237	407	019	山武市	上大蔵	東台
237	407	020	山武市	引越	九ノ井
237	407	021	山武市	山室	古岡
237	407	022	山武市	八田	新堀3
237	407	023	山武市	古和	台山
237	407	024	山武市	蕪木	綿谷
237	407	025	山武市	蕪木	玉井
237	407	026	山武市	小川	花岡
237	407	027	山武市	八田	新堀
237	407	028	山武市	八田	新堀
231	325	001	印西市	松虫	下沼
342	342	001	神崎町	神崎本宿	宿
342	342	002	神崎町	毛成	並木
347	347	001	多古町	大門	入作
347	347	002	多古町	次浦	坂中
347	347	004	多古町	南玉造	輪ノ内台
347	347	005	多古町	東松崎	引越
347	347	007	多古町	井戸山	北ノ内
347	347	008	多古町	北中	北場
347	347	009	多古町	南中	西谷
347	347	010	多古町	南中	東谷
347	347	011	多古町	南並木	高野台

北部林業事務所管内 山腹崩壊危険地区					
危険地区番号			市町村名	大字	字
市町村	旧市町村	地区			
347	347	012	多古町	南並木	船戸
347	347	013	多古町	染井	原台
347	347	016	多古町	染井	染谷
347	347	017	多古町	多古	大原内
347	347	018	多古町	多古	多古台
347	347	019	多古町	林	平名内
347	347	020	多古町	五反田	登楼道
347	347	021	多古町	喜多	居下
347	347	022	多古町	喜多	神ノ上
347	347	024	多古町	飯笹	辻尾台
347	347	025	多古町	東松崎	戸城
347	347	026	多古町	坂	谷
347	347	027	多古町	方田	宮台
347	347	028	多古町	南玉造	大六台
347	347	029	多古町	北中	亀甲
347	347	030	多古町	船越	寅谷
347	347	031	多古町	船越	大塚
347	347	032	多古町	船越	大塚
347	347	033	多古町	牛尾	戸上
347	347	034	多古町	牛尾	浅間下
347	347	035	多古町	牛尾	辺田台
347	347	036	多古町	牛尾	白幡山
347	347	037	多古町	牛尾	天王台
347	347	038	多古町	林	向台
347	347	039	多古町	高津原	向谷
347	347	040	多古町	船越	堂島
347	347	041	多古町	水戸	能佐台
347	347	042	多古町	谷三倉	門戸
347	347	043	多古町	飯笹	渡戸
347	347	044	多古町	坂	谷尻
347	347	045	多古町	南玉造	柏熊
347	347	046	多古町	飯笹	夕キ
347	347	047	多古町	喜多大原	諏訪崎
347	347	048	多古町	高津原	東山
347	347	049	多古町	西古内	石橋台
347	347	050	多古町	井戸山	坊山
347	347	051	多古町	井戸山	水神場
347	347	052	多古町	多古	城山
347	347	053	多古町	多古	城山下
347	347	054	多古町	東松崎	立下

北部林業事務所管内 山腹崩壊危険地区					
危険地区番号			市町村名	大字	字
市町村	旧市町村	地区			
347	347	055	多古町	水戸	海老屋台
347	347	056	多古町	船越	堂島
347	347	057	多古町	牛尾	居山
347	347	058	多古町	北中	神行
349	349	001	東庄町	笹川	栗堀
349	349	002	東庄町	笹川	牛熊
349	349	003	東庄町	小南	芋房
349	349	004	東庄町	舟戸	作ノ内
349	349	006	東庄町	石出	禾生
349	349	007	東庄町	小南	鬼石
349	349	008	東庄町	今郡	東ノ入
349	349	010	東庄町	谷津	秋山
349	349	011	東庄町	羽計	権現前
349	349	012	東庄町	大久保	竹ノ内
349	349	013	東庄町	大久保	札倉
349	349	014	東庄町	東今泉	台無毛
349	349	015	東庄町	舟戸	
349	349	016	東庄町	小座	
239	402	001	大網白里市	養安寺	中西
239	402	002	大網白里市	金谷郷	長谷
239	402	003	大網白里市	餅ノ木	本郷谷
239	402	005	大網白里市	養安寺	木曾谷
239	402	006	大網白里市	金谷郷	細田前
239	402	007	大網白里市	金谷郷	金谷
239	402	008	大網白里市	砂田	北
239	402	009	大網白里市	金谷郷	安楽地谷
239	402	010	大網白里市	小中	下門谷前
239	402	011	大網白里市	大網	前嶋
239	402	012	大網白里市	金谷郷	安楽地谷
239	402	013	大網白里市	南玉	高塚前
239	402	014	大網白里市	永田	大代
239	402	015	大網白里市	永田	大代
409	409	001	芝山町	菱田	浅間
409	409	002	芝山町	大里	小谷
409	409	004	芝山町	小原子	仲ノ峠
409	409	005	芝山町	上吹入	本郷
409	409	006	芝山町	大台	細子
409	409	007	芝山町	山田	荒場
409	409	008	芝山町	岩山	平野
409	409	009	芝山町	岩山	谷

北部林業事務所管内 山腹崩壊危険地区					
危険地区番号			市町村名	大字	字
市町村	旧市町村	地区			
409	409	010	芝山町	大里	稲葉
409	409	012	芝山町	新井田	谷津原
409	409	013	芝山町	下吹田	平台
409	409	014	芝山町	下吹田	長谷
409	409	015	芝山町	境	上郷
409	409	016	芝山町	殿部田	寺前
409	409	017	芝山町	殿部田	上敷
409	409	018	芝山町	山中	宿谷
409	409	019	芝山町	小池	井戸作
409	409	020	芝山町	小池	丸千代
409	409	021	芝山町	大台	新城台
409	409	022	芝山町	宮崎	上の台
409	409	023	芝山町	山中	庚申塚
409	409	024	芝山町	小池	神白
409	409	025	芝山町	大里	駒返
409	409	026	芝山町	大里	坂志岡
409	409	027	芝山町	新井田	荒勾
409	409	028	芝山町	大台	上細子
409	409	029	芝山町	菱田	宮坂
409	409	030	芝山町	大里	白枳
409	409	031	芝山町	大里	白枳
409	409	032	芝山町	飯櫃	寺谷
409	409	033	芝山町	高田	鬼ヶ窪
410	381	001	横芝光町	篠本	亀崎
410	381	002	横芝光町	篠本	一区
410	381	003	横芝光町	篠本	神山台
410	381	004	横芝光町	篠本	谷津
410	381	005	横芝光町	小川台	宮ノ腰
410	381	006	横芝光町	小川台	宮ノ腰
410	381	007	横芝光町	小田部	上ノ台
410	381	008	横芝光町	芝崎	城ノ腰
410	381	009	横芝光町	篠本	二区
410	381	010	横芝光町	篠本	三区
410	381	011	横芝光町	市野原	花野木
410	381	012	横芝光町	市野原	大部田
410	381	013	横芝光町	新井	白幡前
410	381	014	横芝光町	宝米	中の内
410	381	015	横芝光町	傍示戸	門
410	381	016	横芝光町	傍示戸	城ノ台
410	381	017	横芝光町	富下	西

北部林業事務所管内 山腹崩壊危険地区					
危険地区番号			市町村名	大字	字
市町村	旧市町村	地区			
410	381	018	横芝光町	虫生	松葉作
410	381	019	横芝光町	虫生	居山
410	381	020	横芝光町	芝崎	城ノ腰
410	381	021	横芝光町	芝崎	二階
410	381	022	横芝光町	台	東部田
410	381	023	横芝光町	小川台	馬場
410	381	024	横芝光町	篠本	峰崎
410	381	025	横芝光町	新井	引寺
410	381	026	横芝光町	宝米	大部田
410	381	027	横芝光町	台	大阪
410	381	028	横芝光町	小川台	柳内
410	381	029	横芝光町	芝崎	長辺田
410	381	030	横芝光町	篠本	裨山
410	381	031	横芝光町	二又	塙
410	381	032	横芝光町	台	要害
410	381	033	横芝光町	台	寺馬場
410	381	034	横芝光町	小田部	宮下
410	381	035	横芝光町	小田部	正人塚
410	381	036	横芝光町	篠本	鍛冶谷
410	381	037	横芝光町	篠本	鍛冶谷
410	408	001	横芝光町	木戸台	後街道
410	408	002	横芝光町	小堤	日吉
410	408	003	横芝光町	小堤	下和田
410	408	004	横芝光町	長倉	子安
410	408	005	横芝光町	取立	医王寺台
410	408	006	横芝光町	長倉	南
410	408	007	横芝光町	長倉	大宮
410	408	008	横芝光町	坂田	根古家
410	408	009	横芝光町	牛熊	上宿
410	408	010	横芝光町	牛熊	東
410	408	011	横芝光町	牛熊	大宮台
410	408	012	横芝光町	牛熊	新場
410	408	013	横芝光町	寺方	辺田
410	408	014	横芝光町	谷台	宮台
410	408	015	横芝光町	寺方	振子
410	408	016	横芝光町	小堤	下宮台
410	408	017	横芝光町	姥山	山際
410	408	018	横芝光町	遠山	本郷
410	408	019	横芝光町	小堤	日吉
410	408	020	横芝光町	谷台	僧ヶ台

北部林業事務所管内 山腹崩壊危険地区					
危険地区番号			市町村名	大字	字
市町村	旧市町村	地区			
410	408	021	横芝光町	谷台	僧ヶ台
410	408	022	横芝光町	谷台	僧ヶ台
410	408	023	横芝光町	姥山	腰峯
410	408	024	横芝光町	姥山	腰峯
410	408	025	横芝光町	長倉	御手洗
410	408	026	横芝光町	長倉	入
410	408	027	横芝光町	中台	新井堀
421	421	001	一宮町	一宮	城ノ内
421	421	002	一宮町	一宮	中細田
421	421	003	一宮町	一宮	上細田
421	421	005	一宮町	細田	大谷
421	421	006	一宮町	東浪見	権現堂
421	421	007	一宮町	番細工	神振
421	421	008	一宮町	東浪見	軍荼利
421	421	009	一宮町	綱田	久保ノ谷
422	422	001	睦沢町	佐貫	子東谷
422	422	002	睦沢町	佐貫	三門
422	422	003	睦沢町	佐貫	木曾谷
422	422	004	睦沢町	大上	猿網
422	422	005	睦沢町	大上	宮ノ脇
422	422	006	睦沢町	大谷木	長沢
422	422	007	睦沢町	大谷木	大六天
422	422	008	睦沢町	大谷木	来光
422	422	009	睦沢町	岩井	大坪
422	422	010	睦沢町	下之郷	根崎
422	422	011	睦沢町	妙楽寺	下練沢
422	422	012	睦沢町	妙楽寺	日吉台
422	422	013	睦沢町	妙楽寺	日吉森
422	422	014	睦沢町	妙楽寺	見掛
422	422	015	睦沢町	妙楽寺	駒返
422	422	016	睦沢町	佐貫	森の谷
422	422	017	睦沢町	大上	杉山
422	422	018	睦沢町	大谷木	長沢
422	422	019	睦沢町	下之郷	根崎
422	422	020	睦沢町	岩井	北東行寺
422	422	021	睦沢町	妙楽寺	駒返
422	422	022	睦沢町	佐貫	棒谷
422	422	023	睦沢町	大上	田向
422	422	024	睦沢町	妙楽寺	日吉森
422	422	025	睦沢町	大上	川向

北部林業事務所管内 山腹崩壊危険地区					
危険地区番号			市町村名	大字	字
市町村	旧市町村	地区			
422	422	026	睦沢町	上之郷	天ヶ谷
422	422	027	睦沢町	北山田	山田
422	422	028	睦沢町	大上	堂前
422	422	029	睦沢町	佐貫	鍛冶屋部田
422	422	030	睦沢町	上之郷	安喰
422	422	031	睦沢町	上之郷	石川
422	422	032	睦沢町	佐貫	西ノ谷
422	422	033	睦沢町	佐貫	上沢
422	422	034	睦沢町	佐貫	羽根沢
422	422	035	睦沢町	大上	日の子台
422	422	036	睦沢町	大上	瀧端
422	422	037	睦沢町	妙楽寺	馬喰前
422	422	038	睦沢町	大上	権ヶ谷
422	422	039	睦沢町	上之郷	釜ヶ坪
422	422	040	睦沢町	上之郷	小堰谷
422	422	041	睦沢町	北山田	鴨押
422	422	042	睦沢町	北山田	鴨押
422	422	043	睦沢町	長楽寺	上部田
422	422	044	睦沢町	長楽寺	岩井作
422	422	045	睦沢町	佐貫	二又
422	422	046	睦沢町	佐貫	桜戸
422	422	047	睦沢町	佐貫	桜戸
422	422	048	睦沢町	佐貫	二又
422	422	049	睦沢町	佐貫	馬場
422	422	050	睦沢町	佐貫	堰ノ下
422	422	051	睦沢町	佐貫	西ノ谷
422	422	052	睦沢町	佐貫	大橋2
422	422	053	睦沢町	佐貫	大橋1
422	422	054	睦沢町	佐貫	宮ノ脇
422	422	055	睦沢町	佐貫	宮ノ脇
422	422	056	睦沢町	大上	王子
422	422	057	睦沢町	佐貫	大橋
422	422	058	睦沢町	佐貫	御霊谷
422	422	059	睦沢町	佐貫	中里
422	422	060	睦沢町	佐貫	中里
422	422	061	睦沢町	佐貫	井戸部田
422	422	062	睦沢町	佐貫	美寄ヶ谷
422	422	063	睦沢町	佐貫	越里
422	422	064	睦沢町	大上	越里
422	422	065	睦沢町	大上	瀧端

北部林業事務所管内 山腹崩壊危険地区					
危険地区番号			市町村名	大字	字
市町村	旧市町村	地区			
422	422	066	睦沢町	大上	瀧端
422	422	067	睦沢町	妙楽寺	相久部田
422	422	068	睦沢町	大上	鎌水
422	422	069	睦沢町	大上	鎌水前
422	422	070	睦沢町	大上	堀ノ内
422	422	071	睦沢町	上ノ郷	山田谷
422	422	072	睦沢町	妙楽寺	岩の谷
422	422	073	睦沢町	妙楽寺	荒久井
422	422	074	睦沢町	上之郷	石川
422	422	075	睦沢町	岩井	翁谷
422	422	076	睦沢町	岩井	北東行寺
422	422	077	睦沢町	大谷木	打越
426	426	002	長柄町	長柄山	下宿
426	426	003	長柄町	味庄寺	寺ノ谷
426	426	004	長柄町	山根	年行坂
426	426	005	長柄町	刑部	初崎
426	426	006	長柄町	針ヶ谷	八幡前
426	426	007	長柄町	大津倉	柳生
426	426	008	長柄町	山根	喜多谷
426	426	010	長柄町	味庄	鼠坂
426	426	011	長柄町	長柄山	馬込
426	426	012	長柄町	大庭	前泊り
426	426	013	長柄町	山之郷	七里野
426	426	014	長柄町	山之郷	矢指
426	426	015	長柄町	力丸	石上下
427	427	001	長南町	今泉	南谷
427	427	002	長南町	米満	富永
427	427	003	長南町	米満	曾入道
427	427	004	長南町	米満	宿
427	427	005	長南町	長南	愛宕山
427	427	006	長南町	蔵持	和泉谷
427	427	008	長南町	蔵持	毛久蔵
427	427	009	長南町	竹林	前原
427	427	010	長南町	岩撫	外ノ谷
427	427	011	長南町	水沼	菅沢
427	427	012	長南町	水沼	岩ノ谷
427	427	013	長南町	水沼	池前
427	427	014	長南町	山内	岡部立谷
427	427	015	長南町	豊原	堰谷
427	427	016	長南町	豊原	下根方

北部林業事務所管内 山腹崩壊危険地区						
危険地区番号			市町村名	大字	字	
市町村	旧市町村	地区				
427	427	017	長南町	芝原	談所	
427	427	018	長南町	下小野田	川崎	
427	427	020	長南町	上小野田	二本榎	
427	427	021	長南町	小生田	南下	
427	427	022	長南町	佐坪	柳沢	
427	427	023	長南町	市野々	佐ノ谷	
427	427	024	長南町	佐坪	多感台	
427	427	025	長南町	山内	岡部谷	
427	427	026	長南町	水沼	楓谷	
427	427	027	長南町	小沢	上谷	
427	427	028	長南町	報恩寺	宮の下	
427	427	029	長南町	茗荷沢	油免	
427	427	030	長南町	長南	打手	
427	427	031	長南町	長南	椎木谷	
427	427	032	長南町	坂本	小谷	
427	427	033	長南町	中原	辺田	
427	427	034	長南町	坂本	利根利川間	
427	427	035	長南町	坂本	西谷	
427	427	036	長南町	坂本	利根利中	
427	427	037	長南町	坂本	脇の谷	
427	427	038	長南町	蔵持	稲島	
427	427	039	長南町	佐坪	北向	
427	427	040	長南町	芝原	東谷	
427	427	041	長南町	市野々	前原	
427	427	042	長南町	佐坪	坪の内	
427	427	043	長南町	佐坪	東谷	
427	427	044	長南町	佐坪	赤関	
427	427	045	長南町	佐坪	芋ヶ谷	
427	427	046	長南町	茗荷沢	大関谷	
427	427	047	長南町	茗荷沢	たたら谷	
427	427	048	長南町	茗荷沢	夷谷	
427	427	049	長南町	茗荷沢	坂ノ下	
427	427	050	長南町	長南	上宿	
427	427	051	長南町	長南	古沢	
427	427	052	長南町	長南	地藏堂	
427	427	053	長南町	上小野田	中谷	
427	427	054	長南町	上小野田	滝尻	
427	427	055	長南町	上小野田	西部田	
427	427	056	長南町	水沼	平田	
427	427	057	長南町	水沼	南郷	

北部林業事務所管内 山腹崩壊危険地区						
危険地区番号			市町村名	大字	字	
市町村	旧市町村	地区				
427	427	058	長南町	蔵持	姥田	
427	427	059	長南町	蔵持	(集会所)	
427	427	060	長南町	市野々	滑田	
427	427	061	長南町	市野々	清水	
427	427	062	長南町	千田	鍛冶屋谷	
427	427	063	長南町	千田	井山	
427	427	064	長南町	小生田	唐花	
427	427	065	長南町	小生田	南谷	
427	427	066	長南町	給田	表	
427	427	067	長南町	坂本	大城	
427	427	068	長南町	山内	釜ノ谷	
427	427	069	長南町	佐坪	古御所	
427	427	070	長南町	佐坪	亀ノ谷(1)	
427	427	071	長南町	佐坪	亀ノ谷(2)	
427	427	072	長南町	米満	曾入道	
427	427	073	長南町	芝原	志保沢	
427	427	074	長南町	水沼	楓谷	
427	427	075	長南町	山内	寺沢	
427	427	076	長南町	茗荷沢	永酒田	
427	427	077	長南町	長南	新寺谷	
427	427	078	長南町	上小野田	東部田	
427	427	079	長南町	深沢	岩川	
427	427	080	長南町	深沢	弘法	
427	427	081	長南町	坂本	東蒲ヶ谷	
427	427	082	長南町	長南	仲宿	
427	427	083	長南町	本台	井戸谷	
427	427	084	長南町	深沢	東谷	
427	427	085	長南町	小沢	寺下	
427	427	086	長南町	水沼	岩ノ谷	
427	427	087	長南町	坂本	栗木谷	
427	427	088	長南町	坂本	川島	
427	427	089	長南町	茗荷沢	辻の前	
427	427	090	長南町	関原	仲谷	
427	427	091	長南町	岩川	神曾	
427	427	092	長南町	棚毛	新生	
427	427	093	長南町	蔵持	神明下	
427	427	094	長南町	又富	中郷	
427	427	095	長南町	坂本	原通	
427	427	096	長南町	小生田	御堂谷	
427	427	097	長南町	市野々	大久保	

北部林業事務所管内 山腹崩壊危険地区					
危険地区番号			市町村名	大字	字
市町村	旧市町村	地区			
427	427	098	長南町	山内	朝日
427	427	099	長南町	山内	朝日
427	427	100	長南町	長南	西谷
427	427	101	長南町	蔵持	岩部谷
427	427	102	長南町	下小野田	君ヶ谷
427	427	103	長南町	千田	八幡脇
427	427	104	長南町	佐坪	布台
427	427	105	長南町	関原	本郷
427	427	106	長南町	本台	善太谷
427	427	107	長南町	笠森	観音山
427	427	108	長南町	笠森	観音山
427	427	109	長南町	笠森	弁天谷
427	427	110	長南町	深沢	向谷
427	427	111	長南町	長南	鍛冶滝
427	427	112	長南町	坂本	大黒
427	427	113	長南町	坂本	蒲ヶ谷
427	427	114	長南町	坂本	境部田
427	427	115	長南町	坂本	谷川間
427	427	116	長南町	豊原	表
427	427	117	長南町	小生田	荒井谷
427	427	118	長南町	水沼	神廻
427	427	119	長南町	豊原	下手
427	427	120	長南町	地引	小堰谷
427	427	121	長南町	芝原	鍛冶ヶ谷
427	427	122	長南町	市野々	竹ノ沢
427	427	123	長南町	小生田	荒井谷

中部林業事務所管内 山腹崩壊危険地区					
危険地区番号			市町村名	大字	字
市町村	旧市町村	地区			
206	206	001	木更津市	請西	高部
206	206	002	木更津市	矢那	滝ノ沢
206	206	003	木更津市	矢那	滝ノ沢2
206	206	007	木更津市	畑沢	西ノ根
206	206	008	木更津市	小浜	大清水
206	206	010	木更津市	大久保	四反目
206	206	011	木更津市	大久保	円内
206	206	012	木更津市	下烏田	石川戸
206	206	013	木更津市	大久保	葎ヶ作
206	206	016	木更津市	下烏田	榎戸

中部林業事務所管内 山腹崩壊危険地区					
危険地区番号			市町村名	大字	字
市町村	旧市町村	地区			
206	206	017	木更津市	中烏田	谷
206	206	018	木更津市	畑沢	向谷
206	206	019	木更津市	畑沢	下打越
206	206	021	木更津市	中尾	ドブ
206	206	022	木更津市	中尾	東谷
206	206	023	木更津市	中尾	打越
206	206	024	木更津市	犬成	不通谷
206	206	025	木更津市	犬成	上永谷
206	206	026	木更津市	犬成	浦田
206	206	027	木更津市	犬成	上本郷
206	206	029	木更津市	伊豆島	六反目脇
206	206	030	木更津市	真里谷	宮下
206	206	031	木更津市	真里谷	居谷
206	206	032	木更津市	真里谷	市兵衛谷
206	206	033	木更津市	真里	輪ノ内
206	206	034	木更津市	真里谷	中谷
206	206	035	木更津市	真里谷	萩西谷
206	206	036	木更津市	真里谷	蔵塚
206	206	037	木更津市	真里谷	北陸
206	206	038	木更津市	真里谷	水溜
206	206	039	木更津市	真里谷	桑ヶ谷前
206	206	040	木更津市	真里谷	南屋敷
206	206	041	木更津市	真里谷	番匠前
206	206	042	木更津市	真里谷	番匠前2
206	206	043	木更津市	真里谷	平柳
206	206	044	木更津市	茅野	下谷田
206	206	045	木更津市	茅野七曲	前田
206	206	046	木更津市	山本七曲	川向
206	206	047	木更津市	茅野七曲	上ノ山
206	206	048	木更津市	茅野七曲	宮田
206	206	049	木更津市	山本七曲	久保田
206	206	050	木更津市	茅野七曲	森山
206	206	051	木更津市	真里谷	中堰
206	206	052	木更津市	真里谷	八幡下
206	206	053	木更津市	真里谷	鳥戸
206	206	054	木更津市	真里谷	上稲王
206	206	055	木更津市	真里谷	宮ノ下
206	206	056	木更津市	真里谷	上堰
206	206	057	木更津市	真里谷	山の神
206	206	058	木更津市	真里谷	台

中部林業事務所管内 山腹崩壊危険地区					
危険地区番号			市町村名	大字	字
市町村	旧市町村	地区			
206	206	059	木更津市	真里谷	見欠げ
206	206	060	木更津市	真里谷	深山
206	206	061	木更津市	真里谷	深山2
206	206	062	木更津市	茅野七曲	桜山
206	206	063	木更津市	茅野七曲	垣林
206	206	064	木更津市	真里谷	池沼
206	206	065	木更津市	真里谷	勝田作
206	206	067	木更津市	真里谷	郷蔵谷
206	206	068	木更津市	真里谷	当日
206	206	069	木更津市	下郡	鳥居崎
206	206	070	木更津市	矢那	西砂田
206	206	071	木更津市	真里谷	下モ
206	206	072	木更津市	真里谷	下モ2
206	206	073	木更津市	真里谷	黒田
206	206	074	木更津市	真里谷	小谷
206	206	075	木更津市	真里谷	小谷2
206	206	077	木更津市	真里谷	ワセダ
206	206	078	木更津市	真里谷	新生
206	206	079	木更津市	真里谷	下モ3
206	206	080	木更津市	真里谷	蛭谷
206	206	081	木更津市	真里谷	熊野
206	206	082	木更津市	茅野七曲	吉ノ台
206	206	083	木更津市	茅野七曲	石塚山
206	206	084	木更津市	茅野七曲	直谷
206	206	085	木更津市	茅野七曲	森山
206	206	086	木更津市	茅野七曲	紅葉山
206	206	087	木更津市	茅野七曲	石塚山2
206	206	088	木更津市	真里谷	熊野2
206	206	089	木更津市	真里谷	原田
206	206	090	木更津市	太田	2丁目
206	206	091	木更津市	真里谷	中六
206	206	092	木更津市	真里谷	藪谷
219	219	001	市原市	草刈	本郷
219	219	002	市原市	押沼	向屋敷
219	219	003	市原市	瀬又	萩ノ台
219	219	004	市原市	瀬又	関戸
219	219	005	市原市	瀬又	下田
219	219	006	市原市	瀬又	辺田
219	219	009	市原市	潤井戸	山王後
219	219	010	市原市	片又木	下大宮

中部林業事務所管内 山腹崩壊危険地区					
危険地区番号			市町村名	大字	字
市町村	旧市町村	地区			
219	219	011	市原市	片又木	曾根
219	219	012	市原市	片又木	山王
219	219	013	市原市	片又木	本郷上
219	219	014	市原市	片又木	居山
219	219	015	市原市	不入斗	横向
219	219	016	市原市	不入斗	金口谷
219	219	020	市原市	山倉	西辺田
219	219	021	市原市	山倉	若宮
219	219	022	市原市	分目	作畑
219	219	023	市原市	安須	別府
219	219	024	市原市	安須	鷹の巢
219	219	025	市原市	安須	要害
219	219	026	市原市	不入斗	上持長
219	219	027	市原市	不入斗	持長
219	219	028	市原市	不入斗	名古田
219	219	029	市原市	豊成	六反目
219	219	030	市原市	喜多	山ノ下
219	219	031	市原市	喜多	大師堂
219	219	032	市原市	犬成	井戸谷
219	219	033	市原市	喜多	辺田
219	219	034	市原市	犬成	竹ノ入
219	219	035	市原市	古都部	鳥越
219	219	036	市原市	奈良	菅ノ沢
219	219	037	市原市	東国吉	道師谷
219	219	038	市原市	東国吉	大向
219	219	039	市原市	犬成	西宝山
219	219	040	市原市	犬成	後家坂
219	219	041	市原市	大作	荷階
219	219	043	市原市	勝間	清水谷
219	219	044	市原市	大桶	奉田谷
219	219	045	市原市	大桶	城跡山
219	219	046	市原市	金剛地	富貴沢
219	219	047	市原市	金剛地	辺田山
219	219	048	市原市	金剛地	関戸
219	219	049	市原市	金剛地	川向
219	219	050	市原市	天羽田	坂口
219	219	051	市原市	迎田	神ノ木
219	219	052	市原市	深城	麦有田
219	219	053	市原市	深城	志保知
219	219	054	市原市	深城	宮ノ脇

中部林業事務所管内 山腹崩壊危険地区					
危険地区番号			市町村名	大字	字
市町村	旧市町村	地区			
219	219	055	市原市	深城	道金坂
219	219	056	市原市	風戸	前田
219	219	057	市原市	立野	谷
219	219	058	市原市	上高根	南柳作
219	219	059	市原市	上高根	下有実
219	219	060	市原市	佐是	山村
219	219	061	市原市	寺谷	安養登
219	219	062	市原市	栢橋	金久曾
219	219	063	市原市	西国吉	谷
219	219	064	市原市	川在	浅間
219	219	065	市原市	奉免	辺田前
219	219	067	市原市	米沢	稲荷代
219	219	069	市原市	真ヶ谷	真ヶ谷
219	219	070	市原市	宿	西本木
219	219	071	市原市	堀越	丸山
219	219	072	市原市	堀越	大台
219	219	073	市原市	市場	和田前
219	219	074	市原市	市場	東兎前
219	219	075	市原市	島田	吹上
219	219	076	市原市	奥野	竹之台
219	219	077	市原市	石川	白幡台
219	219	078	市原市	大蔵	沖
219	219	079	市原市	金沢	台山
219	219	080	市原市	金沢	上敷
219	219	081	市原市	皆吉	天下
219	219	082	市原市	奥野	米田
219	219	083	市原市	池和田	上関谷
219	219	084	市原市	田尾	一ノ作
219	219	086	市原市	水沢	向台
219	219	087	市原市	水沢	中向台
219	219	088	市原市	田尾	小滝台
219	219	089	市原市	久保	永田谷
219	219	090	市原市	久保	椎ヶ谷
219	219	091	市原市	駒込	松ノ台
219	219	092	市原市	山小川	谷
219	219	093	市原市	新井	北ヶ谷
219	219	094	市原市	新井	亀ヶ谷
219	219	095	市原市	新井	大坂
219	219	096	市原市	古敷谷	内代田
219	219	097	市原市	平蔵	松山台

中部林業事務所管内 山腹崩壊危険地区					
危険地区番号			市町村名	大字	字
市町村	旧市町村	地区			
219	219	098	市原市	平蔵	滝口
219	219	099	市原市	万田野	竹ノ堀
219	219	100	市原市	万田野	沢田
219	219	101	市原市	飯給	中ノ台
219	219	102	市原市	万田野	義屋貝
219	219	103	市原市	柿木台	台山
219	219	104	市原市	月崎	津津戸
219	219	105	市原市	柳川	恩田
219	219	106	市原市	菅野	小関谷
219	219	107	市原市	古敷谷	関谷
219	219	108	市原市	吉沢	堰端
219	219	109	市原市	古敷谷	大畑峰
219	219	110	市原市	古敷谷	中谷
219	219	111	市原市	古敷谷	丹ヶ崎
219	219	112	市原市	古敷谷	木戸脇
219	219	113	市原市	古敷谷	古宿
219	219	114	市原市	古敷谷	自主
219	219	116	市原市	徳氏	入ノ代
219	219	117	市原市	平蔵	川崎
219	219	118	市原市	平蔵	岡田
219	219	119	市原市	米原	追廻し
219	219	120	市原市	米原	寺代
219	219	121	市原市	米原	石田
219	219	122	市原市	米原	東谷
219	219	124	市原市	米原	井戸向
219	219	126	市原市	小草畑	仙元部田
219	219	127	市原市	小草畑	滝ノ上
219	219	128	市原市	小草畑	結城沢上
219	219	129	市原市	月出	宮田
219	219	130	市原市	田渕	下野久沢
219	219	131	市原市	田渕	中野代
219	219	132	市原市	田渕	寺ノ後
219	219	133	市原市	田渕	胡麻畑
219	219	134	市原市	月出	竹ノ堀
219	219	135	市原市	月出	上西堀
219	219	136	市原市	月出	三石
219	219	137	市原市	月出	稲村道
219	219	138	市原市	月出	カキカケ
219	219	139	市原市	月出	伊藤谷止
219	219	140	市原市	月出	湯ノ沢

中部林業事務所管内			山腹崩壊危険地区		
危険地区番号			市町村名	大字	字
市町村	旧市町村	地区			
219	219	141	市原市	国本	松郷
219	219	142	市原市	大久保	山乗
219	219	143	市原市	折津	後山
219	219	144	市原市	折津	東郷
219	219	145	市原市	戸面	上ノ代
219	219	146	市原市	戸面	下口
219	219	147	市原市	戸面	下ノ代
219	219	148	市原市	久保	熊野谷
219	219	149	市原市	岩	岩ノ谷
219	219	150	市原市	山倉	栗山
219	219	151	市原市	小田部	殿ヶ谷
219	219	152	市原市	東国吉	大門
219	219	153	市原市	小田部	殿ヶ谷2
219	219	154	市原市	不入斗	永藤
219	219	155	市原市	大桶	三谷
219	219	156	市原市	田尾	井戸谷
219	219	157	市原市	原田	道上
219	219	158	市原市	権津	寺の腰
219	219	159	市原市	上高根	甚ヶ由
219	219	160	市原市	皆吉	橋山
219	219	161	市原市	藪	道
219	219	162	市原市	古敷谷	正ノ田
219	219	163	市原市	平蔵	平蔵坂
219	219	164	市原市	万田野	下畑
219	219	165	市原市	万田野	表
219	219	166	市原市	徳氏	辺田山
219	219	167	市原市	奥野	中谷
219	219	168	市原市	古敷谷	丹ヶ崎2
219	219	169	市原市	古敷谷	西正ノ田
219	219	170	市原市	岩	岩ノ谷2
219	219	171	市原市	田淵	中野台
219	219	172	市原市	月出	稲村道
219	219	173	市原市	石塚	下石塚
219	219	174	市原市	戸面	下ノ代
219	219	175	市原市	堀越	上赤沢
219	219	176	市原市	平蔵	天神前
219	219	177	市原市	万田野	義屋貝2
219	219	178	市原市	月出	湯ノ沢
219	219	179	市原市	大作	南
219	219	180	市原市	月崎	関戸

中部林業事務所管内			山腹崩壊危険地区		
危険地区番号			市町村名	大字	字
市町村	旧市町村	地区			
219	219	181	市原市	佐是	堀ノ内
219	219	182	市原市	奥野	一ノ関
219	219	183	市原市	金剛地	根田
219	219	184	市原市	荻作	上ノ台
219	219	185	市原市	不入斗	小僧
219	219	186	市原市	滝口	谷
219	219	187	市原市	天羽田	宮ノ下割
219	219	188	市原市	奉免	花井戸
219	219	189	市原市	奥野	房前
219	219	190	市原市	東国吉	南田
219	219	191	市原市	栢橋	鞆戸
219	219	192	市原市	勝間	宮ノ台
219	219	193	市原市	米原	宮田
219	219	194	市原市	金剛地	田麦
219	219	195	市原市	権津	山谷
225	225	001	君津市	坂田	本名輪
225	225	002	君津市	山本	下田
225	225	003	君津市	山本	東殿下
225	225	004	君津市	山本	堰山
225	225	005	君津市	小香	小谷
225	225	006	君津市	小香	百目
225	225	007	君津市	郡	上桑ヶ谷
225	225	008	君津市	小山野	和久田
225	225	009	君津市	小山野	北ヶ谷
225	225	010	君津市	郡	稲村
225	225	011	君津市	小山野	首塚
225	225	012	君津市	大山野	万願寺
225	225	014	君津市	白駒	曲元
225	225	015	君津市	中島	丸ヶ作
225	225	016	君津市	練木	西谷
225	225	017	君津市	三直	奥谷
225	225	018	君津市	尾車	下峰
225	225	019	君津市	尾車	羽黒下
225	225	020	君津市	大鷲新田	大谷
225	225	022	君津市	大井	西郡
225	225	023	君津市	大井	三ツ塚
225	225	024	君津市	大井	金堀塚
225	225	025	君津市	根本	貝売谷
225	225	026	君津市	小系大谷	水ノ元
225	225	027	君津市	根本	根本一

中部林業事務所管内 山腹崩壊危険地区					
危険地区番号			市町村名	大字	字
市町村	旧市町村	地区			
225	225	028	君津市	根本	水神谷
225	225	029	君津市	根本	大木坂
225	225	030	君津市	根本	月山下
225	225	031	君津市	根本	和田
225	225	032	君津市	根本	東和田
225	225	034	君津市	長石	熊之谷
225	225	035	君津市	長石	田之谷
225	225	036	君津市	法木	台
225	225	037	君津市	法木	台2
225	225	038	君津市	法木	カヤカリバ
225	225	039	君津市	大井戸	八木
225	225	040	君津市	大井戸	上大月
225	225	041	君津市	小山野	種ヶ谷
225	225	043	君津市	大山野	上石谷
225	225	044	君津市	馬登	早稲田
225	225	045	君津市	馬登	樋之谷
225	225	046	君津市	尾車	京ヶ谷
225	225	047	君津市	草牛	中ノ作
225	225	048	君津市	草牛	石名作
225	225	049	君津市	鹿野山	木出ノ下
225	225	052	君津市	東猪原	唐越
225	225	053	君津市	大坂	新吉原
225	225	054	君津市	大坂	岩室
225	225	055	君津市	大坂	富士見台
225	225	056	君津市	市宿	中ノ作
225	225	057	君津市	向郷	長部田
225	225	058	君津市	平山	宇坪
225	225	059	君津市	山滝野	大谷
225	225	061	君津市	怒田	仁王堂
225	225	062	君津市	怒田	稲子沢
225	225	063	君津市	広岡	鴻ノ巣
225	225	064	君津市	広岡	向山
225	225	065	君津市	広岡	林
225	225	066	君津市	山滝野	日ノ向
225	225	067	君津市	大中	岩下
225	225	068	君津市	大戸見	九兵衛
225	225	069	君津市	大戸見	片野
225	225	070	君津市	高水	亀山
225	225	071	君津市	辻森	北辻森
225	225	072	君津市	大岩	小栗

中部林業事務所管内 山腹崩壊危険地区					
危険地区番号			市町村名	大字	字
市町村	旧市町村	地区			
225	225	073	君津市	正木	梅ノ木台
225	225	074	君津市	奥米	井戸尻
225	225	075	君津市	奥米	奥米台
225	225	076	君津市	奥米	回田
225	225	077	君津市	奥米	旧川
225	225	078	君津市	笹	勇木台
225	225	079	君津市	笹	六盃
225	225	080	君津市	笹	鍛山
225	225	081	君津市	滝原	折越沢
225	225	082	君津市	蔵玉	隠畑
225	225	083	君津市	蔵玉	安郷沢
225	225	085	君津市	黄和田畑	坂下
225	225	086	君津市	糠田	西郷
225	225	087	君津市	糠田	西郷2
225	225	088	君津市	怒田	福野
225	225	089	君津市	浦田	大森
225	225	090	君津市	西原	飯御塚下
225	225	091	君津市	西原	上村山
225	225	092	君津市	小市部	居山
225	225	094	君津市	三田	一ノ作東
225	225	095	君津市	長谷川	長谷川谷
225	225	096	君津市	小櫃台	新多々
225	225	097	君津市	久留里大谷	坊谷
225	225	098	君津市	川谷	柿ノ沢
225	225	099	君津市	箕輪	根山
225	225	100	君津市	箕輪	官上
225	225	103	君津市	広岡	上ノ山
225	225	104	君津市	怒田	源台
225	225	105	君津市	蔵玉	門生代
225	225	106	君津市	蔵玉	台
225	225	107	君津市	郡	下南谷
225	225	108	君津市	皿引	坂口
225	225	109	君津市	植畑	棚妻
225	225	110	君津市	上湯江	宮田
225	225	111	君津市	郡	台田
225	225	112	君津市	郡	大田
225	225	113	君津市	浜子	堰下
225	225	114	君津市	小山野	不二田
225	225	115	君津市	小山野	六反目
225	225	116	君津市	六手	中谷

中部林業事務所管内 山腹崩壊危険地区						
危険地区番号			市町村名	大字	字	字
市町村	旧市町村	地区				
225	225	117	君津市	六手	西谷	
225	225	118	君津市	六手	西谷2	
225	225	119	君津市	六手	市後作	
225	225	120	君津市	浜子	宮田	
225	225	121	君津市	大山野	杉田	
225	225	122	君津市	大山野	山田谷	
225	225	123	君津市	六手	辻花	
225	225	124	君津市	六手	東谷	
225	225	125	君津市	六手	房谷	
225	225	126	君津市	六手	西谷	
225	225	127	君津市	六手	大作	
225	225	128	君津市	六手	奥房	
225	225	129	君津市	大山野	山田谷	
225	225	130	君津市	小山野	陽畑	
225	225	131	君津市	山高原	滝之沢	
225	225	132	君津市	大山野	若祭	
225	225	133	君津市	大山野	篠根谷	
225	225	134	君津市	大山野	茄子谷	
225	225	135	君津市	大山野	片瀬田	
225	225	136	君津市	大山野	奥谷	
225	225	137	君津市	皿引	棒谷	
225	225	138	君津市	尾車	脇ノ田	
225	225	139	君津市	草牛	船ヶ作	
225	225	140	君津市	大鷲新田	梨ノ木作	
225	225	141	君津市	大鷲	大谷	
225	225	142	君津市	大鷲	釜代	
225	225	143	君津市	大鷲新田	前並	
225	225	144	君津市	大鷲	堀ノ内	
225	225	145	君津市	中島	竹際	
225	225	146	君津市	中島	門前	
225	225	147	君津市	中島	椎木谷	
225	225	148	君津市	中島	長照寺下	
225	225	149	君津市	中島	椎木谷	
225	225	150	君津市	根本	大屋敷	
225	225	151	君津市	中島	上武勇	
225	225	152	君津市	小糸大谷	大木坂	
225	225	153	君津市	小糸大谷	上下谷	
225	225	154	君津市	白駒	堀田谷	
225	225	155	君津市	萩作	東根	
225	225	156	君津市	久留里	内山	

中部林業事務所管内 山腹崩壊危険地区						
危険地区番号			市町村名	大字	字	字
市町村	旧市町村	地区				
225	225	157	君津市	浦田	大広	
225	225	160	君津市	青柳	ヤタガヘタ	
225	225	161	君津市	馬登	小久保	
225	225	162	君津市	小糸大谷	荒井	
225	225	163	君津市	鹿野山	木出ノ下	
225	225	164	君津市	鹿野山	高連台	
225	225	165	君津市	鹿野山	中町	
225	225	166	君津市	糸川	主計台	
225	225	167	君津市	鹿野山	天神堀	
225	225	168	君津市	中島	丸ヶ作	
225	225	169	君津市	草川原	折木沢	
225	225	170	君津市	鹿野山	高連台2	
225	225	171	君津市	糸川	杉行田前	
225	225	172	君津市	蔵玉	門生代3	
225	225	173	君津市	人見	獅山	
225	225	175	君津市	人見	獅山	
225	225	177	君津市	萩作	仲ノ作	
225	225	178	君津市	鹿野山	一本野	
225	225	179	君津市	糸川	杉行田	
225	225	180	君津市	鹿野山	一本野2	
225	225	182	君津市	黄和田畑	北畑	
225	225	183	君津市	白駒	前田	
225	225	184	君津市	怒田	池ノ谷	
225	225	185	君津市	利根	作原	
225	225	186	君津市	東猪原	久原	
225	225	187	君津市	蔵玉	右千沢	
225	225	188	君津市	長谷川	地堀	
225	225	189	君津市	長谷川	岩穴前	
225	225	190	君津市	豊英	木和田	
225	225	191	君津市	箕輪	栗曾根	
225	225	192	君津市	西原	小田野下	
225	225	193	君津市	末吉	矢部田	
226	226	001	富津市	上飯野	上鹿嶋	
226	226	002	富津市	本郷	西谷	
226	226	003	富津市	相野谷	政所谷	
226	226	005	富津市	宝竜寺	坂口	
226	226	007	富津市	鶴岡	日路	
226	226	008	富津市	鶴岡	岩井作	
226	226	009	富津市	竹岡	小田代	
226	226	010	富津市	竹岡	猪谷山	

中部林業事務所管内 山腹崩壊危険地区						
危険地区番号			市町村名	大字	字	
市町村	旧市町村	地区				
226	226	011	富津市	竹岡	猪作	
226	226	012	富津市	竹岡	芝津山	
226	226	013	富津市	竹岡	猪出口	
226	226	014	富津市	萩生	西ノ角	
226	226	015	富津市	萩生	上ノ台	
226	226	017	富津市	金谷	島戸倉	
226	226	018	富津市	竹岡	大塚山	
226	226	019	富津市	竹岡	大塚山2	
226	226	020	富津市	竹岡	延命寺	
226	226	021	富津市	竹岡	形瀬	
226	226	023	富津市	相川	柳糸	
226	226	024	富津市	梨沢	川田	
226	226	025	富津市	岩坂	弁天	
226	226	026	富津市	豊岡	腰	
226	226	027	富津市	豊岡	富士越	
226	226	028	富津市	相川	下井作	
226	226	029	富津市	相川	三昧	
226	226	030	富津市	相川	古屋敷	
226	226	031	富津市	相川	唐知山	
226	226	033	富津市	田原	畑上	
226	226	034	富津市	志駒	稲子沢	
226	226	035	富津市	豊岡	下戸面原	
226	226	036	富津市	金谷	上原	
226	226	037	富津市	金谷	上ノ山	
226	226	044	富津市	豊岡	大数場	
226	226	045	富津市	豊岡	迎	
226	226	046	富津市	豊岡	奥ノ台	
226	226	047	富津市	豊岡	溝下田	
226	226	049	富津市	豊岡	上ノ山	
226	226	050	富津市	岩坂	大満	
226	226	051	富津市	相川	田畑	
226	226	052	富津市	関	戌亥谷	
226	226	053	富津市	金谷	久保	
226	226	055	富津市	竹岡	水ヶ尻	
226	226	057	富津市	小久保	明前	
226	226	058	富津市	亀沢	岩生谷	
226	226	059	富津市	亀沢	鈴鹿	
226	226	060	富津市	萩生	堀ノ内	
226	226	062	富津市	小久保	念ヶ谷	
226	226	063	富津市	海良	真光塚	

中部林業事務所管内 山腹崩壊危険地区						
危険地区番号			市町村名	大字	字	
市町村	旧市町村	地区				
226	226	064	富津市	八幡	内田	
226	226	065	富津市	不入斗	西根	
226	226	066	富津市	亀田	光根2	
226	226	067	富津市	笹毛	鴻巣谷	
226	226	068	富津市	加藤	砂田	
226	226	069	富津市	海良	谷	
226	226	070	富津市	海良	岩ノ脇	
226	226	071	富津市	海良	北谷	
226	226	072	富津市	田倉	山号	
226	226	073	富津市	東大和田	堀切	
226	226	074	富津市	東大和田	中山	
226	226	075	富津市	相川	谷	
226	226	076	富津市	相野谷	関谷	
226	226	077	富津市	障子谷	古宮ヶ谷	
226	226	078	富津市	一色	北谷	
226	226	079	富津市	障子谷	入山	
226	226	080	富津市	障子谷	入山2	
226	226	081	富津市	上	小山	
226	226	082	富津市	上	長八屋敷	
226	226	083	富津市	上	和田下	
226	226	084	富津市	上	三田町	
226	226	085	富津市	上	居屋敷	
226	226	086	富津市	上	川間	
226	226	087	富津市	上	新山	
226	226	088	富津市	近藤	近藤谷	
226	226	089	富津市	近藤	飛田川	
226	226	090	富津市	八田沼	上打越	
226	226	091	富津市	八田沼	上打越2	
226	226	092	富津市	亀田	関谷	
226	226	093	富津市	亀沢	八畝	
226	226	094	富津市	宝竜寺	稲子沢	
226	226	095	富津市	更和	上木村	
226	226	096	富津市	田倉	仁王面	
226	226	097	富津市	寺尾	上ノ台	
226	226	098	富津市	東大和田	横道	
226	226	099	富津市	関尻	向	
226	226	100	富津市	竹岡	猪山	
226	226	101	富津市	小久保	橋ノ上	
226	226	102	富津市	大森	若宮	
226	226	103	富津市	志駒	奥井沢	

中部林業事務所管内 山腹崩壊危険地区					
危険地区番号			市町村名	大字	字
市町村	旧市町村	地区			
226	226	106	富津市	竹岡	大棚
226	226	107	富津市	竹岡	山入
226	226	108	富津市	豊岡	向南郷
226	226	109	富津市	豊岡	向南郷2
226	226	110	富津市	豊岡	向田
226	226	111	富津市	梨沢	大台横手
226	226	112	富津市	桜井	当号谷
226	226	113	富津市	豊岡	向田
226	226	115	富津市	竹岡	猪山
226	226	116	富津市	田倉	中丸塚4
226	226	117	富津市	梨沢	郷蔵
226	226	118	富津市	桜井	当号谷2
226	226	119	富津市	桜井	当号谷3
226	226	123	富津市	梨沢	西井戸堀
226	226	126	富津市	東大和田	大辺良
226	226	127	富津市	寺尾	上ノ台
226	226	128	富津市	小久保	岩鼻
226	226	129	富津市	小久保	下古ヶ谷
226	226	130	富津市	桜井	山ノ根
226	226	131	富津市	竹岡	城山
226	226	132	富津市	豊岡	春地畑
226	226	133	富津市	亀田	谷根
226	226	134	富津市	小久保	飯盛塚
226	226	135	富津市	上	百坂口
226	226	136	富津市	中	辰間ヶ谷
226	226	137	富津市	梨沢	黄和田
226	226	138	富津市	八幡	西金谷
229	229	002	袖ヶ浦市	代宿	溝谷
229	229	003	袖ヶ浦市	久保田	沓田
229	229	004	袖ヶ浦市	久保田	桑ヶ谷
229	229	005	袖ヶ浦市	久保田	獅子込
229	229	006	袖ヶ浦市	久保田	上ノ台
229	229	007	袖ヶ浦市	久保田	渋田
229	229	008	袖ヶ浦市	坂戸市場	坂戸山
229	229	009	袖ヶ浦市	蔵波	殿畑
229	229	010	袖ヶ浦市	蔵波	谷ノ下
229	229	011	袖ヶ浦市	神納	金沢
229	229	012	袖ヶ浦市	神納	寒沢
229	229	013	袖ヶ浦市	神納	雷塚
229	229	015	袖ヶ浦市	飯富	宮東
229	229	016	袖ヶ浦市	飯富	牛久

中部林業事務所管内 山腹崩壊危険地区					
危険地区番号			市町村名	大字	字
市町村	旧市町村	地区			
229	229	020	袖ヶ浦市	三ツ作	東
229	229	022	袖ヶ浦市	下泉	椎木
229	229	023	袖ヶ浦市	下泉	カマダ
229	229	024	袖ヶ浦市	上泉	定度岱
229	229	025	袖ヶ浦市	上泉	定度岱2
229	229	027	袖ヶ浦市	川原井	萩ノ台
229	229	028	袖ヶ浦市	川原井	寺地
229	229	029	袖ヶ浦市	川原井	保町谷
229	229	030	袖ヶ浦市	川原井	櫛ヶ谷
229	229	031	袖ヶ浦市	川原井	神明下
229	229	032	袖ヶ浦市	林	余町
229	229	033	袖ヶ浦市	林	シラヤ
229	229	034	袖ヶ浦市	打越	上
229	229	035	袖ヶ浦市	下根岸	中谷台
229	229	036	袖ヶ浦市	下宮田	中ヒキリ
229	229	037	袖ヶ浦市	下宮田	広作
229	229	038	袖ヶ浦市	下宮田	北下谷
229	229	039	袖ヶ浦市	下宮田	台
229	229	040	袖ヶ浦市	高谷	宮ノ台
229	229	041	袖ヶ浦市	高谷	桐ヶ谷
229	229	042	袖ヶ浦市	上泉	房根岱
229	229	043	袖ヶ浦市	林	腰巻
229	229	044	袖ヶ浦市	林	中兵
229	229	045	袖ヶ浦市	玉野	北ノ谷
229	229	046	袖ヶ浦市	下宮田	広作
229	229	047	袖ヶ浦市	川原井	米田
229	229	048	袖ヶ浦市	岩井	勝
229	229	050	袖ヶ浦市	久保田	定使山
229	229	051	袖ヶ浦市	久保田	定使山2
229	229	052	袖ヶ浦市	川原井	井戸谷
229	229	053	袖ヶ浦市	川原井	番所谷

南部林業事務所管内 山腹崩壊危険地区					
危険地区番号			市町村名	大字	字
市町村	旧市町村	地区			
205	205	001	館山市	小原	弁天前
205	205	003	館山市	洲崎	御手洗山
205	205	004	館山市	亀ヶ原	青木根
205	205	006	館山市	那古	那古山
205	205	008	館山市	古茂口	小谷

南部林業事務所管内 山腹崩壊危険地区					
危険地区番号			市町村名	大字	字
市町村	旧市町村	地区			
205	205	009	館山市	波佐間	戸越
205	205	013	館山市	佐野	白萩
205	205	014	館山市	神余	久所
205	205	015	館山市	布良	東本郷
205	205	019	館山市	亀ヶ原	横峯
205	205	020	館山市	亀ヶ原	横峯
205	205	021	館山市	正木	谷田
205	205	022	館山市	竹原	尾曾根
205	205	023	館山市	竹原	子神
205	205	025	館山市	竹原	大畑
205	205	026	館山市	竹原	御霊
205	205	027	館山市	竹原	横枕
205	205	028	館山市	竹原	横枕
205	205	029	館山市	竹原	横枕
205	205	030	館山市	竹原	平田
205	205	031	館山市	竹原	孫太
205	205	032	館山市	竹原	小田辺
205	205	033	館山市	大井	角田
205	205	034	館山市	山本	大萩
205	205	035	館山市	稲	下根
205	205	036	館山市	稲	西柵
205	205	037	館山市	二子	寺谷
205	205	038	館山市	二子	谷
205	205	039	館山市	二子	谷
205	205	040	館山市	二子	中井
205	205	041	館山市	安東	小網
205	205	042	館山市	安東	南鴻ヶ巣
205	205	043	館山市	宝貝	西ヶ谷
205	205	044	館山市	宝貝	北ヶ谷
205	205	045	館山市	宝貝	宝ヶ谷
205	205	046	館山市	宝貝	吉ヶ谷
205	205	047	館山市	宝貝	宝ヶ谷
205	205	048	館山市	宝貝	宝ヶ谷
205	205	049	館山市	水岡	人之谷
205	205	050	館山市	水岡	小林
205	205	051	館山市	水岡	山鳥
205	205	052	館山市	水岡	鎮守
205	205	053	館山市	水岡	御門前
205	205	054	館山市	水岡	北方
205	205	055	館山市	水岡	下夕田
205	205	056	館山市	水岡	新道

南部林業事務所管内 山腹崩壊危険地区					
危険地区番号			市町村名	大字	字
市町村	旧市町村	地区			
205	205	057	館山市	洲崎	水沢
205	205	058	館山市	洲崎	仙道
205	205	059	館山市	坂田	丸越
205	205	060	館山市	坂田	清水
205	205	061	館山市	坂田	山野尾
205	205	062	館山市	波左間	下砂間
205	205	063	館山市	大賀	前山
205	205	064	館山市	大賀	前山
205	205	065	館山市	宮城	寺下
205	205	066	館山市	宮城	谷田
205	205	067	館山市	沼	作ノ田
205	205	068	館山市	沼	長関
205	205	069	館山市	館山	城山
205	205	070	館山市	早物	根方
205	205	071	館山市	南条	水神畑
205	205	072	館山市	南条	並
205	205	073	館山市	南条	東山
205	205	074	館山市	南条	西山居
205	205	075	館山市	大戸	白幡
205	205	076	館山市	作名	神田ヶ谷
205	205	077	館山市	作名	向
205	205	078	館山市	作名	大畑
205	205	079	館山市	作名	柳作
205	205	080	館山市	大戸	岩井作
205	205	081	館山市	飯沼	内田
205	205	082	館山市	飯沼	水口
205	205	083	館山市	山本	西山
205	205	084	館山市	山本	西山
205	205	085	館山市	古茂口	沖田
205	205	086	館山市	古茂口	松葉
205	205	090	館山市	古茂口	小谷
205	205	091	館山市	古茂口	地藏ヶ谷
205	205	092	館山市	古茂口	笹見塚
205	205	093	館山市	古茂口	和田
205	205	094	館山市	古茂口	荏畑
205	205	095	館山市	古茂口	七反目
205	205	096	館山市	洲ノ宮	星祭
205	205	097	館山市	藤原	大作
205	205	098	館山市	洲ノ宮	星祭
205	205	099	館山市	藤原	坂本
205	205	100	館山市	山萩	越ノ山萩

南部林業事務所管内 山腹崩壊危険地区					
危険地区番号			市町村名	大字	字
市町村	旧市町村	地区			
205	205	101	館山市	山萩	小長作
205	205	102	館山市	山萩	御馬井田
205	205	103	館山市	山萩	長畑
205	205	104	館山市	山萩	小長畑
205	205	105	館山市	山萩	長畑
205	205	106	館山市	岡田	西ヶ谷
205	205	107	館山市	出野尾	下坂本
205	205	108	館山市	出野尾	下坂本
205	205	109	館山市	出野尾	小網坂
205	205	110	館山市	出野尾	丸畑
205	205	111	館山市	西長田	堤入
205	205	112	館山市	東長田	門口
205	205	113	館山市	坂足	関下
205	205	114	館山市	神余	塚越
205	205	115	館山市	神余	平田原
205	205	116	館山市	神余	志婦里
205	205	118	館山市	神余	細田
205	205	119	館山市	神余	和田
205	205	120	館山市	神余	大楠
205	205	121	館山市	神余	奥山
205	205	122	館山市	畑	蛇ヶ尾
205	205	123	館山市	畑	上ノ台
205	205	124	館山市	畑	麦久田
205	205	125	館山市	畑	麦久田
205	205	126	館山市	畑	堀切
205	205	127	館山市	大神宮	菅座
205	205	128	館山市	大神宮	上西沢
205	205	129	館山市	布良	出ノ口
205	205	130	館山市	大井	大田
205	205	131	館山市	西長田	小佐屋
205	205	132	館山市	東長田	谷
205	205	133	館山市	山萩	御馬井田
218	218	001	勝浦市	部原	僧前
218	218	002	勝浦市	市野川	北峠
218	218	003	勝浦市	市野川	市川代
218	218	006	勝浦市	中倉	新坂
218	218	008	勝浦市	新戸	御城下
218	218	010	勝浦市	部原	風早
218	218	011	勝浦市	沢倉	桐井上
218	218	014	勝浦市	川津	花立

南部林業事務所管内 山腹崩壊危険地区					
危険地区番号			市町村名	大字	字
市町村	旧市町村	地区			
218	218	015	勝浦市	沢倉	長谷
218	218	016	勝浦市	串浜	小清田
218	218	018	勝浦市	松部	本郷台
218	218	019	勝浦市	鶴原	船戸
218	218	020	勝浦市	鶴原	畦塚
218	218	021	勝浦市	興津	平ノ台
218	218	022	勝浦市	興津	土井口
218	218	023	勝浦市	興津	要子庵
218	218	024	勝浦市	興津	王子
218	218	025	勝浦市	上植野	岩畑
218	218	026	勝浦市	大森	場西
218	218	027	勝浦市	大森	白金里
218	218	029	勝浦市	中倉	本林
218	218	031	勝浦市	白木	草花郷
218	218	032	勝浦市	大森	大野原
218	218	033	勝浦市	見掛	上細野
218	218	034	勝浦市	上植野	荒久
218	218	035	勝浦市	台宿	菖蒲谷
218	218	036	勝浦市	浜行川	小滝谷
218	218	038	勝浦市	興津	横須貴
218	218	039	勝浦市	興津	小浦
218	218	042	勝浦市	平田	藪平田
218	218	043	勝浦市	部原	堂ノ上
218	218	044	勝浦市	部原	内出
218	218	045	勝浦市	部原	十二天
218	218	046	勝浦市	新宮	新官谷
218	218	047	勝浦市	部原	中島
218	218	049	勝浦市	川津	菜ノ木
218	218	051	勝浦市	浜勝浦	虫浦
218	218	052	勝浦市	串浜	中ノ台
218	218	053	勝浦市	松部	反目
218	218	054	勝浦市	鶴原	長入
218	218	055	勝浦市	鶴原	寺の谷
218	218	056	勝浦市	佐野	宮ノ台
218	218	057	勝浦市	佐野	荒久井台
218	218	058	勝浦市	荒木根	荷付場
218	218	059	勝浦市	中倉	小倉山
218	218	063	勝浦市	市野川	バチガク
218	218	066	勝浦市	白木	宮ノ下
218	218	068	勝浦市	法花	三好

南部林業事務所管内 山腹崩壊危険地区			山腹崩壊危険地区		
危険地区番号			市町村名	大字	字
市町村	旧市町村	地区			
218	218	069	勝浦市	法花	鬼之川
218	218	070	勝浦市	見掛	紅葉
218	218	073	勝浦市	大森	向畑
218	218	074	勝浦市	大森	辺里
218	218	075	勝浦市	大森	郷沢
218	218	076	勝浦市	植野	観音堂
218	218	077	勝浦市	赤羽根	弓折
218	218	078	勝浦市	法花	寺之下
218	218	079	勝浦市	関谷	弓折
218	218	080	勝浦市	関谷	弓折
218	218	081	勝浦市	関谷	木戸脇
218	218	082	勝浦市	関谷	木戸脇
218	218	083	勝浦市	中谷	原沢
218	218	084	勝浦市	関谷	小関
218	218	086	勝浦市	部原	僧ヶ台
218	218	087	勝浦市	中島	一丁塚
218	218	088	勝浦市	中島	アフリカ谷
218	218	089	勝浦市	松部	新屋敷
218	218	090	勝浦市	串浜	中ノ台
218	218	091	勝浦市	串浜	番蔵
218	218	092	勝浦市	興津	上大谷
218	218	093	勝浦市	守谷	馬込
218	218	094	勝浦市	鶴原	塚塚
218	218	095	勝浦市	鶴原	長入
218	218	096	勝浦市	鶴原	長入
218	218	097	勝浦市	鶴原	勝場
218	218	098	勝浦市	松部	尾名
218	218	099	勝浦市	松部	砂子ノ入
218	218	100	勝浦市	松部	反目
218	218	101	勝浦市	松部	本郷台
218	218	102	勝浦市	勝浦	新池ヶ谷
218	218	103	勝浦市	浜行川	坊谷
218	218	104	勝浦市	興津	湊
218	218	105	勝浦市	川津	万名
218	218	106	勝浦市	大沢	古野
218	218	107	勝浦市	浜行川	倉ヶ谷
218	218	108	勝浦市	墨名	八軒島
218	218	109	勝浦市	川津	万名
218	218	110	勝浦市	守谷	浦之代
223	223	001	鴨川市	東町	東上ノ山
223	223	002	鴨川市	東町	東上ノ山

南部林業事務所管内 山腹崩壊危険地区			山腹崩壊危険地区		
危険地区番号			市町村名	大字	字
市町村	旧市町村	地区			
223	223	003	鴨川市	東町	西上ノ山
223	223	004	鴨川市	西町	中台峰
223	223	005	鴨川市	東町	中台峰
223	223	006	鴨川市	東町	西上ノ山
223	223	008	鴨川市	東町	下袋倉谷
223	223	009	鴨川市	東町	中袋倉谷
223	223	010	鴨川市	東町	中袋倉谷
223	223	012	鴨川市	東町	上袋倉谷
223	223	013	鴨川市	東町	中袋倉谷
223	223	014	鴨川市	和泉	西保台
223	223	015	鴨川市	栗斗	湯谷
223	223	018	鴨川市	栗斗	横手
223	223	019	鴨川市	栗斗	仲代
223	223	020	鴨川市	打墨	坂口, 向峰
223	223	021	鴨川市	打墨	動山
223	223	022	鴨川市	打墨	三ノ口
223	223	023	鴨川市	打墨	押元
223	223	024	鴨川市	打墨	押元
223	223	025	鴨川市	打墨	京田, 小谷
223	223	027	鴨川市	打墨	小滝
223	223	028	鴨川市	打墨	小滝
223	223	029	鴨川市	打墨	船石
223	223	031	鴨川市	打墨	下鷹巢
223	223	032	鴨川市	打墨	牛坂
223	223	033	鴨川市	太田学	大峯
223	223	034	鴨川市	北小町	堂ノ谷
223	223	035	鴨川市	北小町	楠
223	223	036	鴨川市	太田学	上ノ代
223	223	037	鴨川市	花房	小塚
223	223	038	鴨川市	花房	峰
223	223	039	鴨川市	和泉	富部台
223	223	040	鴨川市	畑	菅谷
223	223	041	鴨川市	畑	柿木代
223	223	042	鴨川市	江見内遠野	山居
223	223	043	鴨川市	東江見	森前
223	223	044	鴨川市	江見東真門	七反目
223	223	045	鴨川市	松尾寺	打越
223	223	046	鴨川市	栗斗	石田
223	223	047	鴨川市	西町	西峰, 上峰
223	223	048	鴨川市	太海	大瀨

南部林業事務所管内 山腹崩壊危険地区					
危険地区番号			市町村名	大字	字
市町村	旧市町村	地区			
223	223	049	鴨川市	西江見	西山向
223	223	050	鴨川市	和泉	鴨子
223	223	051	鴨川市	奈良林	菅ノ田
223	223	052	鴨川市	奈良林	中山
223	223	053	鴨川市	成川	女田ヶ原
223	223	054	鴨川市	小滝	小滝
223	223	055	鴨川市	立岩	立岩
223	223	056	鴨川市	打墨	大里境
223	223	057	鴨川市	打墨	諸ノ内
223	223	058	鴨川市	和泉	亀井
223	223	059	鴨川市	平塚	下仲尾
223	223	060	鴨川市	平塚	上仲尾
223	223	061	鴨川市	平塚	菰草
223	223	062	鴨川市	奈良林	原
223	223	063	鴨川市	成川	後川谷
223	223	064	鴨川市	北小町	坂下
223	223	065	鴨川市	北小町	石川
223	223	066	鴨川市	北小町	川間
223	223	067	鴨川市	太田学	平柳
223	223	068	鴨川市	太田学	上久保田
223	223	069	鴨川市	打墨	森ノ下
223	223	070	鴨川市	打墨	鍛冶屋坂
223	223	071	鴨川市	和泉	小官
223	223	072	鴨川市	和泉	大六天
223	223	073	鴨川市	和泉	駒木
223	223	074	鴨川市	東町	吹通
223	223	075	鴨川市	広場	宝性寺谷
223	223	076	鴨川市	平塚	丸塚
223	223	078	鴨川市	平塚	大田代
223	223	079	鴨川市	太田学	代ノ前
223	223	080	鴨川市	打墨	下帰田
223	223	081	鴨川市	和泉	片吹
223	223	082	鴨川市	和泉	山王堰下
223	223	083	鴨川市	西町	西台
223	223	084	鴨川市	西町	仲台
223	223	085	鴨川市	東町	中袋倉
223	223	086	鴨川市	畑	西原
223	223	087	鴨川市	太海	上ノ台
223	223	088	鴨川市	江見内遠野	滝ノ原
223	223	089	鴨川市	東江見	房川

南部林業事務所管内 山腹崩壊危険地区					
危険地区番号			市町村名	大字	字
市町村	旧市町村	地区			
223	223	090	鴨川市	江見三本松	三本
223	223	091	鴨川市	江見青木	青木
223	223	092	鴨川市	天面	西駿河浜
223	223	093	鴨川市	北小町	荒平
223	223	094	鴨川市	打墨	西仲村
223	223	095	鴨川市	和泉	陸ヶ沢
223	223	096	鴨川市	和泉	カクミ
223	223	097	鴨川市	太田学	和田
223	223	098	鴨川市	宮山	富川
223	223	099	鴨川市	古畑	大夫畑
223	223	100	鴨川市	古畑	雷松
223	223	101	鴨川市	池田	北
223	223	102	鴨川市	北小町	金堀
223	223	103	鴨川市	上小原	山王
223	223	104	鴨川市	西江見	森脇
223	223	105	鴨川市	平塚	大沢
223	223	106	鴨川市	宮	北野澤
223	223	107	鴨川市	来秀	根岸
223	223	108	鴨川市	金束	本郷
223	472	001	鴨川市	小湊	大森谷
223	472	002	鴨川市	小湊	大森谷
223	472	002	鴨川市	小湊	田町
223	472	003	鴨川市	小湊	菰山
223	472	003	鴨川市	内浦	寄浦
223	472	004	鴨川市	小湊	越ヶ谷
223	472	005	鴨川市	内浦	三駄田
223	472	006	鴨川市	内浦	大風沢谷
223	472	007	鴨川市	内浦	奥塩手
223	472	008	鴨川市	内浦	大風沢
223	472	009	鴨川市	小湊	小船谷町
223	472	009	鴨川市	内浦	塩手
223	472	010	鴨川市	内浦	寄浦
223	472	011	鴨川市	天津	白崎
223	472	012	鴨川市	天津	二夕間谷
223	472	014	鴨川市	天津	御武
223	472	015	鴨川市	天津	二夕間
223	472	016	鴨川市	天津	塩辛田
223	472	017	鴨川市	天津	石上
223	472	018	鴨川市	天津	川久保
223	472	019	鴨川市	天津	土橋

南部林業事務所管内 山腹崩壊危険地区					
危険地区番号			市町村名	大字	字
市町村	旧市町村	地区			
223	472	020	鴨川市	浜荻	吸通
223	472	023	鴨川市	四方木	入り
223	472	024	鴨川市	四方木	四方木
223	472	025	鴨川市	天津	栗坪
223	472	026	鴨川市	四方木	久保
223	472	027	鴨川市	清澄	地藏堂
223	472	028	鴨川市	清澄	大下り東
223	472	029	鴨川市	天津	布入
223	472	030	鴨川市	天津	梶原宿
223	472	031	鴨川市	天津	川脇
223	472	032	鴨川市	天津	城山
223	472	033	鴨川市	内浦	中塩手
223	472	034	鴨川市	浜荻	吹通
223	472	035	鴨川市	天津	布入
223	472	036	鴨川市	天津	引土
223	472	037	鴨川市	天津	内田
223	472	038	鴨川市	天津	天道
223	472	039	鴨川市	天津	実入
223	472	040	鴨川市	天津	実入
223	472	041	鴨川市	内浦	下梅田
223	472	042	鴨川市	内浦	上梅田
223	472	043	鴨川市	内浦	萩ノ巢
223	472	044	鴨川市	内浦	柿木田
223	472	045	鴨川市	小湊	小舟山
223	472	046	鴨川市	浜荻	葛ヶ崎
234	461	002	南房総市	大津	市野々
234	461	003	南房総市	大津	寺畑
234	461	004	南房総市	手取	尾崎
234	461	007	南房総市	南無谷	山崎
234	461	008	南房総市	深名	汐木津
234	461	009	南房総市	深名	平代
234	461	010	南房総市	宮本	札ノ谷
234	461	012	南房総市	深名	大半津
234	461	013	南房総市	南無谷	駒込
234	461	014	南房総市	南無谷	上ノ坪
234	461	015	南房総市	丹生	関口
234	461	016	南房総市	丹生	照尾
234	461	017	南房総市	丹生	芳畑
234	461	018	南房総市	豊岡	坂本
234	461	020	南房総市	多田良	磯ノ脇

南部林業事務所管内 山腹崩壊危険地区					
危険地区番号			市町村名	大字	字
市町村	旧市町村	地区			
234	461	022	南房総市	原岡	和田
234	461	023	南房総市	居倉	青木沢
234	461	024	南房総市	深名	丹関
234	461	025	南房総市	宮本	舞台
234	461	026	南房総市	宮本	入ノ坪
234	461	027	南房総市	宮本	仲尾沢
234	461	028	南房総市	福沢	原田
234	461	029	南房総市	福沢	山崎
234	461	030	南房総市	多田良	西浜
234	461	031	南房総市	深名	岩崎
234	461	032	南房総市	福沢	香谷
234	461	033	南房総市	福沢	平田
234	461	034	南房総市	福沢	仲入
234	461	035	南房総市	南無谷	駒込
234	461	036	南房総市	宮本	仲尾沢
234	461	037	南房総市	大津	坂本
234	461	038	南房総市	大津	中里
234	462	001	南房総市	犬掛	北畑
234	462	002	南房総市	平久里下	西長藤
234	462	003	南房総市	平久里下	東長藤
234	462	004	南房総市	犬掛	川坂
234	462	005	南房総市	平久里下	永蔵
234	462	006	南房総市	二部	高田
234	462	007	南房総市	二部	亀井
234	462	008	南房総市	久枝	関下
234	462	009	南房総市	市部	宿免
234	462	011	南房総市	谷戸	風早
234	462	012	南房総市	小浦	飛ヶ谷
234	462	013	南房総市	高崎	芝山
234	462	014	南房総市	犬掛	曲田
234	462	015	南房総市	山田	乙沢
234	462	016	南房総市	竹内	竹内山
234	464	001	南房総市	上滝田	大畑
234	464	002	南房総市	上滝田	滝山
234	464	003	南房総市	海老敷	寺谷
234	464	004	南房総市	山名	山間
234	464	005	南房総市	上堀野	石合
234	464	006	南房総市	上滝田	寺台
234	464	007	南房総市	上滝田	上原
234	464	008	南房総市	上滝田	水汲戸

南部林業事務所管内 山腹崩壊危険地区					
危険地区番号			市町村名	大字	字
市町村	旧市町村	地区			
234	464	009	南房総市	上滝田	松尾
234	464	010	南房総市	下滝田	葉黄沢
234	464	011	南房総市	下滝田	竹ノ花
234	464	012	南房総市	下滝田	平山
234	464	013	南房総市	下滝田	祢宜明
234	464	014	南房総市	山下	唐沢
234	464	015	南房総市	下滝田	仏知山
234	464	016	南房総市	三坂	神出ヶ谷
234	464	017	南房総市	上滝田	根古屋
234	464	018	南房総市	上滝田	根古屋
234	464	020	南房総市	海老敷	寺山
234	464	021	南房総市	海老敷	大阪
234	464	023	南房総市	下滝田	唐沢
234	464	024	南房総市	上堀野	黒岩
234	464	025	南房総市	上滝田	高月
234	464	026	南房総市	山下	八幡谷
234	464	027	南房総市	下滝田	真名板
234	464	028	南房総市	山名	横山
234	464	029	南房総市	山名	平沢
234	464	030	南房総市	海老敷	寺山
234	464	031	南房総市	上滝田	水汲戸
234	464	032	南房総市	上滝田	水汲戸
234	464	033	南房総市	上滝田	花ノ木
234	464	034	南房総市	上滝田	池田
234	464	035	南房総市	上滝田	池田
234	464	036	南房総市	上滝田	大畑
234	464	037	南房総市	下滝田	仏知山
234	464	038	南房総市	海老敷	広田
234	464	039	南房総市	山名	子ノ神
234	464	040	南房総市	上堀野	黒岩
234	464	041	南房総市	三坂	公法佐
234	464	042	南房総市	山下	杉戸
234	464	043	南房総市	大学口	下前田
234	464	044	南房総市	山名	石切
234	464	045	南房総市	山名	井戸田
234	464	046	南房総市	山名	猿田前
234	464	047	南房総市	山名	山間
234	464	048	南房総市	山名	小山
234	464	049	南房総市	山名	大谷
234	464	050	南房総市	本織	平尾

南部林業事務所管内 山腹崩壊危険地区					
危険地区番号			市町村名	大字	字
市町村	旧市町村	地区			
234	464	051	南房総市	本織	谷
234	464	052	南房総市	本織	道城前
234	464	053	南房総市	本織	道城前
234	464	054	南房総市	明石	入ノ谷
234	464	055	南房総市	池ノ内	西谷
234	464	056	南房総市	池ノ内	大作
234	464	057	南房総市	池ノ内	在戸
234	464	058	南房総市	池ノ内	在戸
234	464	059	南房総市	池ノ内	民崎
234	464	060	南房総市	中	三角
234	464	061	南房総市	中	大下
234	464	062	南房総市	中	平池
234	464	063	南房総市	中	大月
234	464	064	南房総市	中	奥谷
234	464	065	南房総市	中	奥谷
234	464	066	南房総市	中	上ノ谷
234	464	067	南房総市	中	下内坂
234	464	068	南房総市	御庄	根廻り
234	464	069	南房総市	山名	治郎丸
234	464	070	南房総市	御庄	引越
234	464	071	南房総市	御庄	西深井
234	464	072	南房総市	山名	高井ヶ谷
234	464	073	南房総市	山名	久ノ木
234	465	003	南房総市	白浜	花宮横手
234	465	005	南房総市	滝口	大久保
234	465	006	南房総市	滝口	東大作場
234	465	007	南房総市	根本	天田
234	465	009	南房総市	白浜	東沢
234	465	010	南房総市	乙浜	西山入口
234	465	011	南房総市	乙浜	東横手
234	465	012	南房総市	滝口	向原
234	465	013	南房総市	白浜	根本
234	466	001	南房総市	大貫	小松
234	466	002	南房総市	南朝夷	大堰
234	466	003	南房総市	平磯	合有戸
234	466	004	南房総市	千田	東坂口
234	466	005	南房総市	白間津	御沢
234	466	006	南房総市	宇田	一反田
234	466	007	南房総市	宇田	一反田
234	466	008	南房総市	宇田	一反田

南部林業事務所管内 山腹崩壊危険地区					
危険地区番号			市町村名	大字	字
市町村	旧市町村	地区			
234	466	009	南房総市	宇田	一反田
234	466	010	南房総市	宇田	栗坪
234	466	011	南房総市	宇田	稲子田
234	466	012	南房総市	久保	矢田
234	466	013	南房総市	久保	鼠ヶ谷
234	466	014	南房総市	大貫	米ヶ谷
234	466	015	南房総市	大貫	蓮見
234	466	016	南房総市	大貫	宮田
234	466	017	南房総市	大貫	蓮見
234	466	018	南房総市	大貫	駒寄長作
234	466	019	南房総市	川戸	大和田
234	466	020	南房総市	川戸	宮ノ下
234	466	021	南房総市	大貫	小松
234	466	022	南房総市	大野木	小松
234	466	023	南房総市	川戸	大谷
234	466	024	南房総市	川戸	柏尾
234	466	025	南房総市	南朝夷	田貝
234	466	026	南房総市	南朝夷	鬼ヶ谷
234	466	027	南房総市	北朝夷	蓮台枝
234	466	028	南房総市	忽戸	権現作
234	466	029	南房総市	忽戸	魚見根
234	466	030	南房総市	千田	西坂口
234	466	031	南房総市	白間津	橋ノ下
234	467	001	南房総市	珠師ヶ谷	大谷
234	467	002	南房総市	珠師ヶ谷	前谷
234	467	003	南房総市	丸本郷	清水
234	467	004	南房総市	珠師ヶ谷	小谷
234	467	005	南房総市	珠師ヶ谷	下腰越
234	467	006	南房総市	珠師ヶ谷	大谷
234	467	007	南房総市	小戸	堰谷
234	467	008	南房総市	元石神	釜滝
234	467	010	南房総市	珠師ヶ谷	釜滝
234	467	011	南房総市	西原	長谷
234	467	012	南房総市	岩糸	御門
234	467	013	南房総市	小戸	一ノ沢
234	467	015	南房総市	峯	堂平
234	467	016	南房総市	川谷	苅谷場
234	467	017	南房総市	宮下	天王山
234	467	019	南房総市	珠師ヶ谷	明ヶ作
234	467	020	南房総市	珠師ヶ谷	下腰越

南部林業事務所管内 山腹崩壊危険地区					
危険地区番号			市町村名	大字	字
市町村	旧市町村	地区			
234	467	022	南房総市	塩井戸	塩井戸
234	467	023	南房総市	塩井戸	塩井戸
234	467	024	南房総市	御子神	向井
234	467	025	南房総市	御子神	形倉
234	467	026	南房総市	石堂	久類
234	467	027	南房総市	石堂	清名
234	467	028	南房総市	石堂原	松ヶ石
234	467	029	南房総市	石堂原	根方
234	467	030	南房総市	石堂原	清水
234	467	031	南房総市	川谷	矢田
234	467	032	南房総市	川谷	矢田
234	467	033	南房総市	川谷	矢田
234	467	034	南房総市	川谷	畑
234	467	035	南房総市	珠師ヶ谷	割田
234	467	036	南房総市	小戸	種谷
234	467	037	南房総市	珠師ヶ谷	種谷
234	467	038	南房総市	珠師ヶ谷	笹
234	467	039	南房総市	珠師ヶ谷	皆倉
234	467	040	南房総市	珠師ヶ谷	松葉
234	467	041	南房総市	杓見	柳作
234	467	042	南房総市	杓見	柳作
234	467	043	南房総市	杓見	柳作
234	467	044	南房総市	前田	苗代
234	467	045	南房総市	前田	苗代
234	467	046	南房総市	丸本郷	清水
234	467	047	南房総市	珠師ヶ谷	下腰越
234	467	048	南房総市	珠師ヶ谷	全滝
234	467	049	南房総市	西原	笹名
234	467	050	南房総市	西原	釜滝
234	467	051	南房総市	西原	長谷
234	467	052	南房総市	珠師ヶ谷	大谷
234	467	053	南房総市	珠師ヶ谷	大谷
234	467	054	南房総市	小戸	洞田
234	467	055	南房総市	小戸	内田
234	467	056	南房総市	小戸	種谷
234	467	057	南房総市	小戸	千東
234	467	058	南房総市	小戸	千東
234	467	059	南房総市	小戸	反田
234	467	060	南房総市	岩糸	根切
234	467	061	南房総市	岩糸	根切

南部林業事務所管内 山腹崩壊危険地区						
危険地区番号			市町村名	大字	字	
市町村	旧市町村	地区				
234	467	062	南房総市	小戸	堺田	
234	467	063	南房総市	小戸	堺田	
234	467	064	南房総市	小戸	堺田	
234	467	065	南房総市	岩糸	鍛冶屋	
234	467	066	南房総市	杓見	六ノ木	
234	467	067	南房総市	杓見	鼠ヶ谷	
234	467	068	南房総市	杓見	鼠ヶ谷	
234	467	069	南房総市	杓見	鼠ヶ谷	
234	467	070	南房総市	杓見	鼠ヶ谷	
234	467	071	南房総市	杓見	正木谷	
234	467	072	南房総市	杓見	正木谷	
234	467	073	南房総市	杓見	吹代	
234	467	074	南房総市	加茂	宮田	
234	467	075	南房総市	加茂	宮田	
234	467	076	南房総市	加茂	宮田	
234	467	077	南房総市	杓見	梅沢	
234	467	078	南房総市	杓見	辻吹代	
234	467	079	南房総市	杓見	辻吹代	
234	467	080	南房総市	杓見	梅沢	
234	467	081	南房総市	西原	池下	
234	467	082	南房総市	岩糸	久類	
234	467	083	南房総市	岩糸	久類	
234	467	084	南房総市	岩糸	根方	
234	467	086	南房総市	加茂	実成谷	
234	467	087	南房総市	加茂	大坪	
234	467	088	南房総市	加茂	西ノ谷	
234	467	089	南房総市	加茂	丹房	
234	467	090	南房総市	加茂	丹房	
234	467	091	南房総市	加茂	丹房	
234	467	092	南房総市	加茂	梅田	
234	467	093	南房総市	加茂	梅田	
234	467	094	南房総市	加茂	梅田	
234	467	095	南房総市	安馬谷	大沼	
234	467	096	南房総市	安馬谷	大沼	
234	467	097	南房総市	安馬谷	鳥居前	
234	467	098	南房総市	安馬谷	笹袖	
234	467	099	南房総市	安馬谷	下道	
234	467	100	南房総市	安馬谷	新田	
234	467	101	南房総市	安馬谷	下道	
234	467	102	南房総市	安馬谷	下道	

南部林業事務所管内 山腹崩壊危険地区						
危険地区番号			市町村名	大字	字	
市町村	旧市町村	地区				
234	467	103	南房総市	安馬谷	高房	
234	467	104	南房総市	峯	北峯	
234	467	105	南房総市	安馬谷	和田	
234	467	106	南房総市	峯	堂平	
234	467	107	南房総市	宮下	高丸	
234	467	108	南房総市	宮下	無字縄	
234	468	001	南房総市	上三原	山田	
234	468	002	南房総市	黒岩	別所	
234	468	003	南房総市	黒岩	観現	
234	468	004	南房総市	上三原	宮原	
234	468	007	南房総市	下三原	代田	
234	468	010	南房総市	黒岩	黒岩谷	
234	468	011	南房総市	布野	布野	
234	468	013	南房総市	上三原	谷	
234	468	015	南房総市	小川	筒井	
234	468	016	南房総市	上三原	滝尻	
234	468	017	南房総市	布野	柄井後	
234	468	018	南房総市	黒岩	三竹	
234	468	019	南房総市	黒岩	黒岩	
234	468	020	南房総市	平塚	平塚	
234	468	021	南房総市	黒岩	岩部	
234	468	022	南房総市	小川	矢田	
234	468	023	南房総市	中三原	寺谷	
234	468	024	南房総市	中三原	大庭	
234	468	025	南房総市	中三原	神田	
234	468	026	南房総市	中三原	唐ヶ作	
234	468	027	南房総市	中三原	小路ヶ谷	
234	468	028	南房総市	小川	駒場下	
234	468	029	南房総市	和田	返田	
234	468	030	南房総市	和田	小浦谷	
234	468	031	南房総市	和田	関ノ台	
234	468	032	南房総市	下三原	東小戸	
234	468	033	南房総市	體森	ビタ	
234	468	034	南房総市	仁我浦	榎田	
234	468	035	南房総市	石堂	嶺岡柱木牧	
238	442	001	いすみ市	須賀谷	宝蔵寺前	
238	442	002	いすみ市	萩原	大作	
238	442	003	いすみ市	萩原	神明前	
238	442	004	いすみ市	萩原	滝ノ下	
238	442	005	いすみ市	萩原	糖田	

南部林業事務所管内 山腹崩壊危険地区			山腹崩壊危険地区		
危険地区番号			市町村名	大字	字
市町村	旧市町村	地区			
238	442	006	いすみ市	正立寺	伊北
238	442	009	いすみ市	須賀谷	黒ヶ谷
238	442	010	いすみ市	松丸	浅間下
238	442	011	いすみ市	萩原	堀切下
238	442	012	いすみ市	萩原	立石
238	442	013	いすみ市	深谷	童子谷
238	442	014	いすみ市	国府台	小畔
238	442	016	いすみ市	大野	藤倉
238	442	017	いすみ市	大野	長坂
238	442	018	いすみ市	作田	大沢
238	442	019	いすみ市	須賀谷	飯盛面
238	442	020	いすみ市	須賀谷	薺子の前
238	442	021	いすみ市	須賀谷	面切
238	442	022	いすみ市	須賀谷	梅ノ木谷
238	442	023	いすみ市	須賀谷	膳棚
238	442	024	いすみ市	須賀谷	坂ノ谷
238	442	025	いすみ市	須賀谷	宮ノ谷
238	442	026	いすみ市	須賀谷	甲向
238	442	027	いすみ市	須賀谷	甲向
238	442	028	いすみ市	須賀谷	苗代町
238	442	029	いすみ市	須賀谷	向台
238	442	030	いすみ市	須賀谷	椎ノ木
238	442	031	いすみ市	須賀谷	宮前
238	442	032	いすみ市	神置	宮ノ下
238	442	033	いすみ市	萩原	滝ノ下
238	442	034	いすみ市	萩原	床代
238	442	035	いすみ市	萩原	神明前
238	442	036	いすみ市	萩原	神明前
238	442	037	いすみ市	萩原	三久
238	442	038	いすみ市	萩原	関谷
238	442	039	いすみ市	萩原	立石
238	442	040	いすみ市	萩原	八坂下
238	442	041	いすみ市	能実	境
238	442	042	いすみ市	能実	境
238	442	043	いすみ市	能実	部田
238	442	044	いすみ市	能実	榎戸
238	442	045	いすみ市	能実	上谷
238	442	046	いすみ市	松丸	浅間下
238	442	047	いすみ市	松丸	上行寺
238	442	048	いすみ市	能実	道成

南部林業事務所管内 山腹崩壊危険地区			山腹崩壊危険地区		
危険地区番号			市町村名	大字	字
市町村	旧市町村	地区			
238	442	049	いすみ市	作田	上野
238	442	050	いすみ市	作田	新生
238	442	051	いすみ市	萩原	深谷
238	442	052	いすみ市	萩原	蔵前
238	442	053	いすみ市	萩原	古屋之谷
238	442	054	いすみ市	萩原	浅ノ谷
238	442	055	いすみ市	萩原	一丁目
238	442	056	いすみ市	萩原	夕定
238	442	057	いすみ市	萩原	東谷
238	442	058	いすみ市	深谷	不動谷
238	442	059	いすみ市	深谷	塚根
238	442	060	いすみ市	松丸	向台
238	442	061	いすみ市	万木	上行寺前
238	442	062	いすみ市	神置	堰下
238	442	063	いすみ市	正立寺	伊北
238	442	064	いすみ市	柿和田	東根
238	442	065	いすみ市	作田	中里
238	442	066	いすみ市	八乙女	仲ノ台
238	442	067	いすみ市	引田	部田
238	442	068	いすみ市	弥正	台
238	442	069	いすみ市	大野	札曾
238	442	070	いすみ市	国府台	東小倉山
238	442	071	いすみ市	国府台	格ヶ谷
238	442	072	いすみ市	国府台	小倉山
238	442	073	いすみ市	国府台	西ノ谷
238	442	074	いすみ市	国府台	薊台
238	442	075	いすみ市	国府台	権現山
238	442	076	いすみ市	国府台	下柳生
238	442	077	いすみ市	大野	大津
238	442	078	いすみ市	大野	鴻之巢
238	442	079	いすみ市	大野	越口
238	442	080	いすみ市	須賀谷	殿下
238	442	081	いすみ市	須賀谷	古希堰
238	442	082	いすみ市	須賀谷	桑曾根
238	444	001	いすみ市	大原	西大和田
238	444	002	いすみ市	細尾	大和田
238	444	003	いすみ市	沢部	小深谷
238	444	004	いすみ市	沢部	日影
238	444	005	いすみ市	長志	千光寺
238	444	007	いすみ市	長志	殿谷

南部林業事務所管内 山腹崩壊危険地区					
危険地区番号			市町村名	大字	字
市町村	旧市町村	地区			
238	444	008	いすみ市	下布地	下前
238	444	009	いすみ市	下布地	日渡
238	444	010	いすみ市	下布地	三王台
238	444	011	いすみ市	釈迦谷	居蔵根
238	444	012	いすみ市	釈迦谷	中西部田
238	444	013	いすみ市	釈迦谷	小山
238	444	014	いすみ市	釈迦谷	輪ノ内
238	444	016	いすみ市	岩船	殿谷
238	444	017	いすみ市	小池	郷根
238	444	018	いすみ市	下原	生嶋
238	444	019	いすみ市	山田	上小網
238	444	020	いすみ市	新田野	谷
238	444	021	いすみ市	新田	下七曲
238	444	022	いすみ市	新田	上岸
238	444	023	いすみ市	新田	美シ部田
238	444	024	いすみ市	釈迦谷	大桜
238	444	025	いすみ市	小沢	加茂台
238	444	026	いすみ市	岩船	竹田
238	444	027	いすみ市	岩船	関内
238	444	028	いすみ市	大原	奥小山
238	444	029	いすみ市	新田	宮ノ台
238	444	030	いすみ市	岩船	池之台
238	444	032	いすみ市	下原	鏡谷
238	444	033	いすみ市	下原	米ヶ原
238	444	034	いすみ市	下原	南米ヶ原
238	444	035	いすみ市	新田野	谷
238	444	036	いすみ市	新田野	鎮守前
238	444	037	いすみ市	新田野	清水
238	444	038	いすみ市	新田野	市原
238	444	039	いすみ市	新田野	生嶋向
238	444	040	いすみ市	高谷	子安
238	444	041	いすみ市	高谷	壁山
238	444	042	いすみ市	佐室	四坊, 寺沢
238	444	043	いすみ市	若山	妙ノ谷
238	444	044	いすみ市	若山	若山
238	444	045	いすみ市	若山	日宮下
238	444	046	いすみ市	飯塚	内飯塚
238	444	047	いすみ市	新田	内飯塚
238	444	048	いすみ市	新田	上岸
238	444	049	いすみ市	新田	大黒塚

南部林業事務所管内 山腹崩壊危険地区					
危険地区番号			市町村名	大字	字
市町村	旧市町村	地区			
238	444	050	いすみ市	新田	上岸
238	444	051	いすみ市	新田	大黒塚
238	444	052	いすみ市	山田	飯塚
238	444	053	いすみ市	山田	井藪
238	444	054	いすみ市	山田	上宮田
238	444	055	いすみ市	山田	茅場
238	444	056	いすみ市	山田	鶴野辺田
238	444	057	いすみ市	山田	勝台
238	444	058	いすみ市	新田	山崎部田
238	444	059	いすみ市	新田	新田谷
238	444	060	いすみ市	大原	村野台
238	444	063	いすみ市	大原	向井山
238	444	064	いすみ市	大原	管ノ谷
238	444	065	いすみ市	大原	坂ノ下
238	444	066	いすみ市	新田	東一澤水
238	444	067	いすみ市	釈迦谷	寺台
238	444	068	いすみ市	釈迦谷	南谷
238	444	069	いすみ市	新田	妙部田
238	444	070	いすみ市	釈迦谷	夏焼
238	444	071	いすみ市	長志	南谷
238	444	072	いすみ市	下布施	硯
238	444	073	いすみ市	下布施	北郷戸
238	444	074	いすみ市	長志	高野台
238	444	075	いすみ市	山田	木之根沢
238	444	076	いすみ市	山田	鎧沢内寒沢
238	444	077	いすみ市	山田	菅之谷
238	444	078	いすみ市	山田	菅之谷
238	444	079	いすみ市	下布施	堀之内
238	444	080	いすみ市	下布施	堀之内
238	444	081	いすみ市	上布施	押替前
238	444	082	いすみ市	上布施	行事谷
238	444	083	いすみ市	下布施	下徳蓮寺
238	444	084	いすみ市	下布施	下徳蓮寺
238	444	085	いすみ市	下布施	東谷
238	444	086	いすみ市	下布施	南蓮池
238	444	087	いすみ市	下布施	本谷
238	444	088	いすみ市	下布施	井戸沢
238	444	089	いすみ市	釈迦谷	大佛
238	444	090	いすみ市	小沢	新田
238	444	091	いすみ市	小沢	狭間

南部林業事務所管内 山腹崩壊危険地区					
危険地区番号			市町村名	大字	字
市町村	旧市町村	地区			
238	444	092	いすみ市	大原	大芝
238	444	095	いすみ市	小沢	宮ノ脇
238	444	096	いすみ市	岩船	宮ノ脇
238	444	097	いすみ市	岩船	寺ノ谷
238	444	098	いすみ市	岩船	下口
238	444	099	いすみ市	小沢	屋敷下
238	444	100	いすみ市	岩船	栗須賀
238	444	102	いすみ市	岩船	竹之口
238	444	103	いすみ市	小沢	谷口
238	444	104	いすみ市	大原	狭間
238	444	105	いすみ市	小池	狭間
238	444	108	いすみ市	深堀	御室
238	444	109	いすみ市	高谷	上大練
238	444	110	いすみ市	大原	内苗代
238	444	111	いすみ市	大原	間瀬淵
238	444	112	いすみ市	大原	熊野前
238	445	001	いすみ市	谷上	選台
238	445	002	いすみ市	谷上	蒲田
238	445	003	いすみ市	岩熊	原
238	445	004	いすみ市	市野野	堰本下谷
238	445	005	いすみ市	岩熊	境
238	445	006	いすみ市	岩熊	花貫谷
238	445	007	いすみ市	岩熊	大屋敷
238	445	008	いすみ市	東小高	宮ノ下
238	445	009	いすみ市	東小高	開沢
238	445	010	いすみ市	三門	東前
238	445	011	いすみ市	鴨根	岩井崎
238	445	012	いすみ市	嘉谷	梅木中
238	445	013	いすみ市	嘉谷	吹来中
238	445	014	いすみ市	嘉谷	桜山
238	445	015	いすみ市	市野々	堰谷
238	445	016	いすみ市	谷上	荒久野谷
238	445	018	いすみ市	岩熊	井識
238	445	019	いすみ市	榎沢	下孕
238	445	020	いすみ市	岩熊	遠野
238	445	021	いすみ市	岩熊	金月谷
238	445	022	いすみ市	和泉	雀島
238	445	023	いすみ市	和泉	大豆ヶ谷
238	445	024	いすみ市	鴨根	大屋根
238	445	025	いすみ市	東小高	星山

南部林業事務所管内 山腹崩壊危険地区					
危険地区番号			市町村名	大字	字
市町村	旧市町村	地区			
238	445	026	いすみ市	三門	南打越
238	445	027	いすみ市	市野野	更目木
238	445	028	いすみ市	市野野	小山
238	445	029	いすみ市	市野野	南谷
238	445	030	いすみ市	市野野	苗代町
238	445	031	いすみ市	市野野	畑ノ谷
238	445	032	いすみ市	市野野	四反目
238	445	033	いすみ市	谷上	竜
238	445	034	いすみ市	谷上	竜前
238	445	035	いすみ市	谷上	弓田
238	445	036	いすみ市	市野野	御美谷
238	445	037	いすみ市	市野野	藪
238	445	038	いすみ市	市野野	井戸谷
238	445	039	いすみ市	岩熊	宮敷
238	445	040	いすみ市	岩熊	須架留田
238	445	041	いすみ市	岩熊	田谷須架留
238	445	042	いすみ市	岩熊	久根深
238	445	043	いすみ市	岩熊	原
238	445	044	いすみ市	榎沢	孕戸
238	445	045	いすみ市	榎沢	中孕戸
238	445	046	いすみ市	脇の谷	竜
238	445	047	いすみ市	谷上	選谷
238	445	048	いすみ市	椎木	谷ノ平地
238	445	049	いすみ市	岩熊	松作谷
238	445	050	いすみ市	岩熊	保目
238	445	051	いすみ市	中滝	沼
238	445	052	いすみ市	中滝	二又
238	445	053	いすみ市	和泉	豆ヶ谷
238	445	054	いすみ市	和泉	下埋田
238	445	055	いすみ市	嘉谷	長所
238	445	056	いすみ市	鴨根	揚場土
238	445	057	いすみ市	小高	宮ノ下
238	445	058	いすみ市	東小高	草敷
238	445	059	いすみ市	鴨根	前芦上
238	445	060	いすみ市	鴨根	実芦上
238	445	061	いすみ市	三門	豆塚
238	445	062	いすみ市	井沢	東小沼
238	445	063	いすみ市	井沢	矢田
238	445	064	いすみ市	嘉谷	上滝前
238	445	065	いすみ市	榎沢	西鐘撞

南部林業事務所管内 山腹崩壊危険地区			市町村名	大字	字
危険地区番号					
市町村	旧市町村	地区			
441	441	002	大多喜町	紙敷	針紋
441	441	003	大多喜町	横山	竹之谷
441	441	004	大多喜町	横山	太夫畑
441	441	005	大多喜町	泉水	部田
441	441	006	大多喜町	西部田	中村
441	441	008	大多喜町	八声	屋敷台
441	441	010	大多喜町	大戸	行立
441	441	013	大多喜町	湯倉	坂下
441	441	014	大多喜町	紙敷	南向上台
441	441	015	大多喜町	紙敷	鍛ノ木
441	441	016	大多喜町	紙敷	垢清水
441	441	017	大多喜町	紙敷	御行堀
441	441	018	大多喜町	紙敷	十良畑
441	441	019	大多喜町	紙敷	半夏草
441	441	020	大多喜町	小苗	シシクラ
441	441	021	大多喜町	中野	方丈谷
441	441	022	大多喜町	庄司	サク
441	441	025	大多喜町	板谷	上ノ台
441	441	028	大多喜町	葛藤	向
441	441	029	大多喜町	葛藤	西之代
441	441	030	大多喜町	面白	大北
441	441	032	大多喜町	小田代	藤平田
441	441	033	大多喜町	面白	見掛
441	441	034	大多喜町	小沢又	宮原
441	441	035	大多喜町	田代	堀込
441	441	036	大多喜町	田代	田代台
441	441	038	大多喜町	田代	マグロ部田
441	441	039	大多喜町	弓木	大杭根
441	441	041	大多喜町	弥喜用	漆窪
441	441	042	大多喜町	押沼	登之塚
441	441	045	大多喜町	川畑	井戸谷
441	441	046	大多喜町	平沢	三坂
441	441	047	大多喜町	平沢	桑木澤
441	441	048	大多喜町	平沢	表
441	441	049	大多喜町	平沢	中堀
441	441	051	大多喜町	平沢	荒関
441	441	053	大多喜町	平沢	細尾
441	441	054	大多喜町	平沢	深川
441	441	055	大多喜町	弓木	橋渡
441	441	056	大多喜町	平沢	東七曲

南部林業事務所管内 山腹崩壊危険地区			市町村名	大字	字
危険地区番号					
市町村	旧市町村	地区			
441	441	057	大多喜町	平沢	市之台
441	441	058	大多喜町	弓木	猿渡喰
441	441	060	大多喜町	面白	谷之内
441	441	062	大多喜町	筒森	物見塚下
441	441	063	大多喜町	小田代	畑谷
441	441	064	大多喜町	平沢	芳ヶ堀
441	441	065	大多喜町	平沢	荒関
441	441	066	大多喜町	弓木	不居包
441	441	067	大多喜町	平沢	南沢
441	441	068	大多喜町	平沢	大防
441	441	069	大多喜町	小田代	山方
441	441	072	大多喜町	大田代	星井畑
441	441	074	大多喜町	小田代	清水平
441	441	075	大多喜町	板谷	平四郎畑
441	441	077	大多喜町	柳原	沢山
441	441	079	大多喜町	笛倉	向山
441	441	080	大多喜町	大戸	高根
441	441	081	大多喜町	大戸	杉谷
441	441	087	大多喜町	田代	神向
441	441	088	大多喜町	筒森	小金室
441	441	089	大多喜町	筒森	泉沢
441	441	090	大多喜町	栗又	合
441	441	092	大多喜町	面白	久保
441	441	093	大多喜町	面白	岩井代
441	441	094	大多喜町	栗又	亀ノ尻
441	441	095	大多喜町	平沢	足古
441	441	096	大多喜町	平沢	足古
441	441	097	大多喜町	小土呂	堂前
441	441	098	大多喜町	小土呂	吉原
441	441	099	大多喜町	小土呂	市部
441	441	100	大多喜町	小土呂	塩ノ谷
441	441	101	大多喜町	小土呂	正木谷
441	441	102	大多喜町	小土呂	春地
441	441	103	大多喜町	小土呂	作畑
441	441	104	大多喜町	横山	薙畑
441	441	105	大多喜町	横山	伊南
441	441	106	大多喜町	横山	新馬場
441	441	107	大多喜町	泉水	卒高
441	441	108	大多喜町	横山	山之越
441	441	109	大多喜町	下大多喜	鍛冶畑

南部林業事務所管内 山腹崩壊危険地区			山腹崩壊危険地区		
危険地区番号			市町村名	大字	字
市町村	旧市町村	地区			
441	441	110	大多喜町	下大多喜	高谷
441	441	111	大多喜町	下大多喜	丸ヶ谷
441	441	112	大多喜町	下大多喜	観音下
441	441	113	大多喜町	大多喜	久半谷
441	441	114	大多喜町	大多喜	久半谷
441	441	115	大多喜町	西部田	久保
441	441	116	大多喜町	大多喜	三ノ丸
441	441	117	大多喜町	横山	神明
441	441	118	大多喜町	舟子	台
441	441	119	大多喜町	森宮	明知行
441	441	120	大多喜町	下大多喜	明生谷
441	441	121	大多喜町	紙敷	笹之谷
441	441	122	大多喜町	紙敷	榎ノ木
441	441	123	大多喜町	柳原	クモンブシ
441	441	124	大多喜町	入会地	沢山
441	441	125	大多喜町	入会地	沢山
441	441	126	大多喜町	上原	上代
441	441	127	大多喜町	上原	西谷
441	441	128	大多喜町	西部田	半関
441	441	129	大多喜町	上原	桑曾根
441	441	130	大多喜町	小谷松	横吹
441	441	131	大多喜町	小谷松	山下
441	441	132	大多喜町	八声	地獄沢
441	441	133	大多喜町	八声	井戸谷
441	441	134	大多喜町	八声	居山
441	441	135	大多喜町	八声	居山
441	441	136	大多喜町	八声	将墓
441	441	137	大多喜町	板谷	草敷畑
441	441	138	大多喜町	板谷	平野
441	441	139	大多喜町	庄司	開ノ元
441	441	140	大多喜町	小苗	牛畑
441	441	141	大多喜町	大戸	愛野山
441	441	142	大多喜町	大戸	岩田
441	441	143	大多喜町	部田	上山下
441	441	144	大多喜町	堀ノ内	細通
441	441	145	大多喜町	小田代	清水代
441	441	146	大多喜町	小田代	清水代
441	441	147	大多喜町	小田代	平野
441	441	148	大多喜町	小田代	畑谷
441	441	149	大多喜町	葛藤	上之代

南部林業事務所管内 山腹崩壊危険地区			山腹崩壊危険地区		
危険地区番号			市町村名	大字	字
市町村	旧市町村	地区			
441	441	150	大多喜町	伊保田	桜谷
441	441	151	大多喜町	堀切	下関谷
441	441	152	大多喜町	三条	長者原
441	441	153	大多喜町	田代	川野田
441	441	154	大多喜町	三条	塚越
441	441	155	大多喜町	田代	田代台
441	441	156	大多喜町	笛倉	表畑
441	441	157	大多喜町	石神	枇杷落
441	441	158	大多喜町	大田代	春釜
441	441	159	大多喜町	筒森	高塚
441	441	160	大多喜町	筒森	東作堀
441	441	161	大多喜町	面白	高畑
441	441	162	大多喜町	面白	由谷
441	441	163	大多喜町	面白	前田
441	441	164	大多喜町	田代	平田
441	441	165	大多喜町	平沢	出水沢
441	441	166	大多喜町	平沢	上之台
441	441	167	大多喜町	筒森	物見塚上
441	441	168	大多喜町	筒森	細野
441	441	169	大多喜町	栗又	滝ノ上
441	441	170	大多喜町	栗又	滝ノ上
441	441	171	大多喜町	栗又	居廻り
441	441	172	大多喜町	面白	上之代
441	441	173	大多喜町	面白	岩下
441	441	174	大多喜町	田代	宇ノ沢
441	441	175	大多喜町	弓木	上川面
441	441	176	大多喜町	弓木	馬之瀬谷
441	441	177	大多喜町	平沢	谷渡
441	441	178	大多喜町	平沢	見立
441	441	179	大多喜町	大田代	川下
441	441	180	大多喜町	弓木	菅野谷
441	441	181	大多喜町	大多喜	久半谷
441	441	182	大多喜町	大多喜	久半谷
441	441	183	大多喜町	西部田	台田
441	441	184	大多喜町	大田代	出口
443	443	001	御宿町	岩和田	東山
443	443	004	御宿町	新町	小谷ノ谷
443	443	005	御宿町	須賀	大部田
443	443	006	御宿町	浜	盛松
443	443	007	御宿町	浜	亥ノ谷

南部林業事務所管内			山腹崩壊危険地区		
危険地区番号			市町村名	大字	字
市町村	旧市町村	地区			
443	443	008	御宿町	高山田	八見塚
443	443	009	御宿町	久保	萱場台
443	443	010	御宿町	七本	半田
443	443	012	御宿町	高山田	メイノ松
443	443	013	御宿町	高山田	川向
443	443	014	御宿町	高山田	西桃ノ木
443	443	015	御宿町	実谷	坂ノ下
443	443	016	御宿町	七本	杉ノ木
443	443	017	御宿町	七本	四高台
443	443	019	御宿町	上布施	中ノ沢
443	443	020	御宿町	上布施	糖塚
443	443	021	御宿町	上布施	南新町
443	443	022	御宿町	高山田	岩井作
443	443	023	御宿町	実谷	妻戸
443	443	024	御宿町	新町	浅間
443	443	025	御宿町	浜	馬坂
443	443	026	御宿町	岩和田	東大谷
443	443	027	御宿町	高山田	平山
443	443	028	御宿町	久保	五反目
463	463	001	鋸南町	大帷子	高畑
463	463	002	鋸南町	小保田	宮ノ前
463	463	003	鋸南町	市井原	西ノ下
463	463	005	鋸南町	大帷子	片倉
463	463	006	鋸南町	下佐久間	飯ノ坂
463	463	007	鋸南町	下佐久間	上沼
463	463	008	鋸南町	奥山	関ノ谷
463	463	009	鋸南町	奥山	小束沢
463	463	010	鋸南町	奥山	内代
463	463	012	鋸南町	竜島(飛地)	玉ノ井
463	463	013	鋸南町	下佐久間	和見
463	463	014	鋸南町	竜島	御堂ヶ谷
463	463	015	鋸南町	下佐久間	市部瀬西
463	463	016	鋸南町	大六	切通
463	463	017	鋸南町	大六	砂田
463	463	018	鋸南町	中佐久間	瀬戸口
463	463	019	鋸南町	奥山	二ツ尾
463	463	020	鋸南町	奥山(飛地)	太田
463	463	021	鋸南町	元名	明鐘
463	463	022	鋸南町	元名	日本寺口
463	463	023	鋸南町	元名	三谷

南部林業事務所管内			山腹崩壊危険地区		
危険地区番号			市町村名	大字	字
市町村	旧市町村	地区			
463	463	024	鋸南町	元名	堰入
463	463	025	鋸南町	元名	小磯
463	463	026	鋸南町	元名	城山
463	463	027	鋸南町	大帷子	台久保
463	463	028	鋸南町	下佐久間	中沼
463	463	029	鋸南町	大崩	豆ヶ尾
463	463	030	鋸南町	横根	芹田
463	463	031	鋸南町	大崩	豆ヶ尾
463	463	032	鋸南町	下佐久間	昼正
463	463	034	鋸南町	下佐久間	水浦

表2 山腹崩壊危険地区（国有林）一覧表＜農林水産部森林課＞

令和6年3月31日現在

市町村名	危険地区番号	大字	字
君津市	1	平田	鹿野山
君津市	2	久留里	城山
君津市	3	久留里	内山
君津市	4	久留里	内山
鴨川市（旧天津小湊町）	1	小湊	大森谷
鴨川市（旧天津小湊町）	2	小湊	大森谷
鴨川市（旧天津小湊町）	3	小湊	稜山
鴨川市（旧天津小湊町）	4	小湊	越ヶ谷
鴨川市（旧天津小湊町）	9	小湊	小船谷町
大多喜町	1	筒森	下大前倉
計	10	箇所	

表3 崩壊土砂流出危険地区一覧表<農林水産部森林課>

令和6年3月31日現在

中部林業事務所管内 崩壊土砂流出危険地区					
危険地区番号			市町村名	大字	字
市町村	旧市町村	地区			
206	206	001	木更津市	真里谷	天崎
206	206	002	木更津市	茅野七曲	奥野
219	219	001	市原市	柿木台	乙女
219	219	002	市原市	柿木台	台山
219	219	003	市原市	柿木台	台山2
219	219	004	市原市	柿木台	台山3
219	219	005	市原市	柳川	下の代
219	219	008	市原市	米原	井戸沢
219	219	009	市原市	大久保	上仏沢
219	219	010	市原市	石塚	栗木台
219	219	011	市原市	大久保	梅ヶ瀬
219	219	012	市原市	大久保	梅ヶ瀬2
219	219	013	市原市	大久保	舞見作
219	219	014	市原市	大久保	東舞見作
219	219	015	市原市	石神	信ノ峯
219	219	016	市原市	石神	日木ノ谷
219	219	017	市原市	朝生原	下夕田
219	219	018	市原市	朝生原	門越
219	219	019	市原市	戸面	ワシ川
219	219	020	市原市	朝生原	女ヶ倉
219	219	021	市原市	朝生原	黒川谷
219	219	022	市原市	戸面石神	朝生原入会
219	219	023	市原市	戸面	夕木
219	219	024	市原市	折津	鐘掛
219	219	025	市原市	戸面石神朝生原入会	五郎津
219	219	026	市原市	万田野	下畑
219	219	027	市原市	万田野	水足
225	225	001	君津市	糸川	淀山
225	225	002	君津市	糸川	淀山2
225	225	003	君津市	糸川	笹原
225	225	004	君津市	大野台	五行台野
225	225	005	君津市	大野台	五行台野2
225	225	006	君津市	鎌滝	扇山
225	225	007	君津市	鹿野山	常緑平
225	225	008	君津市	西栗倉	谷
225	225	009	君津市	西猪原	赤目沢
225	225	010	君津市	東栗倉	柳原

中部林業事務所管内 崩壊土砂流出危険地区					
危険地区番号			市町村名	大字	字
市町村	旧市町村	地区			
225	225	011	君津市	久留里大谷	日出沢
225	225	012	君津市	久留里大谷	沼ノ谷
225	225	013	君津市	大山野	峯山
225	225	014	君津市	馬登	御女郎作
225	225	015	君津市	草牛	本作
225	225	016	君津市	鹿野山	一本野
225	225	017	君津市	鹿野山	台畑
225	225	018	君津市	鹿野山	高連台
225	225	019	君津市	鹿野山	六本野
225	225	020	君津市	浦田	笠松
225	225	021	君津市	川谷	棒田本沢
225	225	022	君津市	西日笠	上野台
225	225	023	君津市	奥米	汐登
225	225	024	君津市	奥米	東山
225	225	025	君津市	豊英	仁平田
225	225	026	君津市	豊英	竈ノ谷
225	225	027	君津市	笹	橋代
225	225	028	君津市	川俣	月毛峰
225	225	029	君津市	蔵玉	滝ノ谷
225	225	030	君津市	奥米	東山2
225	225	031	君津市	鎌滝	芝戸
225	225	032	君津市	鬼泪	鬼泪山
225	225	033	君津市	奥米	東口
225	225	034	君津市	山本	宮ノ腰
225	225	035	君津市	奥米	東口
225	225	036	君津市	奥米	東口
225	225	037	君津市	蔵玉	前沢
225	225	039	君津市	豊英	西口
225	225	040	君津市	豊英	東口
225	225	041	君津市	市場ほか4区入会	高宕
226	226	001	富津市	志駒	惣田沢
226	226	002	富津市	豊岡	杣谷
226	226	003	富津市	山中	丸塚
226	226	004	富津市	豊岡	奥田取
226	226	005	富津市	田倉	中丸塚
226	226	006	富津市	田倉	小豆畑
226	226	007	富津市	豊岡	蛭沢
226	226	008	富津市	梨沢	苗原
226	226	009	富津市	梨沢	榎沢
226	226	010	富津市	梨沢	大外出

中部林業事務所管内 崩壊土砂流出危険地区					
危険地区番号			市町村名	大字	字
市町村	旧市町村	地区			
226	226	011	富津市	志駒	野中
226	226	012	富津市	岩本	改正
226	226	013	富津市	田倉	当号谷
226	226	014	富津市	志駒	湯沢
226	226	015	富津市	豊岡	椎木谷
226	226	016	富津市	豊岡	滝ノ脇
226	226	017	富津市	豊岡	川田代
226	226	018	富津市	志駒	井戸ノ谷
226	226	019	富津市	梨沢	尻舞ヶ谷
226	226	020	富津市	竹岡	大芦沢
226	226	021	富津市	豊岡	下ノ畑
226	226	022	富津市	豊岡	榎ヶ尾
226	226	023	富津市	竹岡	小関
226	226	024	富津市	志駒	奥井沢
226	226	025	富津市	竹岡	十宮谷

南部林業事務所管内 崩壊土砂流出危険地区					
危険地区番号			市町村名	大字	字
市町村	旧市町村	地区			
205	205	001	館山市	畑	大地作
205	205	002	館山市	畑	細尾
218	218	001	勝浦市	興津	梅ヶ谷
223	223	001	鴨川市	西野	下袋倉谷
223	223	002	鴨川市	西野	中台峰
223	223	003	鴨川市	和泉	遠澤
223	223	004	鴨川市	東町	上袋倉
223	223	005	鴨川市	東町	宝生寺
223	223	006	鴨川市	広場	上峰
223	223	007	鴨川市	栗斗	西谷
223	223	008	鴨川市	打墨	京田
223	223	009	鴨川市	打墨	地年貢
223	223	010	鴨川市	打墨	押本
223	223	011	鴨川市	打墨	三ノ口
223	223	012	鴨川市	打墨	花輪
223	223	013	鴨川市	打墨	竹田山
223	223	014	鴨川市	打墨	二百代
223	223	015	鴨川市	打墨	牛坂
223	223	016	鴨川市	打墨	上鷹巣
223	223	017	鴨川市	打墨	三百代
223	223	018	鴨川市	打墨	豆ヶ堀

南部林業事務所管内 崩壊土砂流出危険地区					
危険地区番号			市町村名	大字	字
市町村	旧市町村	地区			
223	223	019	鴨川市	打墨	背稻沢
223	223	020	鴨川市	打墨	斧落シ
223	223	021	鴨川市	大田学	小滝
223	223	022	鴨川市	大田学	小滝
223	223	023	鴨川市	吉浦	滝ノ上
223	223	024	鴨川市	青木	高畑
223	223	025	鴨川市	西江見	西山
223	223	026	鴨川市	東江見	山波
223	223	027	鴨川市	仲	日影
223	223	028	鴨川市	東真門	関谷
223	223	029	鴨川市	貝渚	東峰
223	223	030	鴨川市	和泉	落口
223	223	031	鴨川市	奈良林	鎌苜
223	223	032	鴨川市	貝渚	中原峯
223	223	033	鴨川市	田原西	嶺岡東下牧
223	223	034	鴨川市	和泉	小倉
223	223	035	鴨川市	田原西	嶺岡東下牧
223	223	036	鴨川市	広場	宝性寺谷
223	223	037	鴨川市	打墨	向峰
223	223	038	鴨川市	成川	滝ノ沢
223	472	001	鴨川市	天津	坂本
223	472	002	鴨川市	内浦	市川
223	472	003	鴨川市	天津	向台
223	472	004	鴨川市	内浦	内浦山
223	472	005	鴨川市	天津	貉堀
234	462	001	南房総市	吉沢	沼
234	462	003	南房総市	犬掛	石塚
234	464	001	南房総市	山名	飯出
234	464	002	南房総市	下滝田	御門
234	464	003	南房総市	上滝田	西山
234	464	004	南房総市	増間	奥野
234	467	001	南房総市	珠師ヶ谷	釜瀧
234	467	002	南房総市	珠師ヶ谷	古宿
234	467	003	南房総市	川谷	鯨岡
234	467	004	南房総市	川谷	久類
234	467	005	南房総市	宮下	塩井戸
234	468	001	南房総市	上三原	別所
234	468	002	南房総市	仁我浦	榎田
234	468	003	南房総市	柴	大曲
234	468	004	南房総市	五十蔵	鳥越

南部林業事務所管内 崩壊土砂流出危険地区

危険地区番号			市町村名	大字	字
市町村	旧市町村	地区			
234	468	00	南房総市	五十蔵	六三谷
234	468	00	南房総市	上三原	打越
234	468	00	南房総市	五十蔵	黒滝
234	468	00	南房総市	礎森	台
234	468	00	南房総市	上三原	鳥居畑
234	468	01	南房総市	仁我浦	榎田
234	468	01	南房総市	布野	柄井後
238	442	00	いすみ市	大野	荒木根
441	441	00	大多喜町	大多喜	久半谷
441	441	00	大多喜町	上原	竹ノ沢
441	441	00	大多喜町	横山	伊藤
441	441	00	大多喜町	横山	伊藤
441	441	00	大多喜町	紙敷	針絞
441	441	00	大多喜町	小田代	塚越
441	441	00	大多喜町	小田代	番匠屋敷
441	441	00	大多喜町	小田代	上川面
441	441	00	大多喜町	弥喜用	湯倉沢
441	441	01	大多喜町	川畑	間野
463	463	00	鋸南町	中佐久間	石田
463	463	00	鋸南町	中佐久間	石田
463	463	00	鋸南町	大帷子	房ヶ谷

表4 地すべり危険地区一覧表<農林水産部森林課>

令和6年3月31日現在

中部林業事務所管内 地すべり危険地区					
危険地区番号			市町村名	大字	字
市町村	旧市町村	地区			
226	226	001	富津市	梨沢	坂口他
226	226	002	富津市	梨沢	苗見台他
226	226	003	富津市	梨沢	井戸堀他
226	226	004	富津市	山中	下沢 他
226	226	005	富津市	山中	内台 他
226	226	006	富津市	山中	内台 他
226	226	007	富津市	山中	広田作他
226	226	008	富津市	山中	台の尾他
226	226	009	富津市	山中	坊ヶ谷他

南部林業事務所管内 地すべり危険地区					
危険地区番号			市町村名	大字	字
市町村	旧市町村	地区			
223	223	001	鴨川市	川代	赤土
223	223	002	鴨川市	川代	道田
223	223	003	鴨川市	川代	清水尻
223	223	004	鴨川市	川代	腰房
223	223	005	鴨川市	川代	大平
223	223	006	鴨川市	細野	上沢田
223	223	007	鴨川市	細野	金堀
223	223	008	鴨川市	北風原	山居谷
223	223	009	鴨川市	北風原	打越向
223	223	010	鴨川市	細野	仲
223	223	011	鴨川市	細野	蟻ヶ谷
223	223	012	鴨川市	細野	大姥懐
223	223	013	鴨川市	北風原	南山
223	223	014	鴨川市	細野	石原
223	223	015	鴨川市	細野	内ノ作
223	223	016	鴨川市	細野	取替畑
223	223	017	鴨川市	細野	正山
223	223	018	鴨川市	細野	富川
223	223	019	鴨川市	細野	谷取替畑
223	223	020	鴨川市	細野	嶺岡西牧
223	223	021	鴨川市	細野	滝山
223	223	022	鴨川市	細野	嶺岡西牧
223	223	023	鴨川市	平塚	上ノ山
223	223	024	鴨川市	平塚	楠木

南部林業事務所管内 地すべり危険地区					
危険地区番号			市町村名	大字	字
市町村	旧市町村	地区			
223	223	025	鴨川市	平塚	仲道
223	223	026	鴨川市	平塚	藤巻
223	223	027	鴨川市	平塚	東
223	223	028	鴨川市	平塚	立目
223	223	029	鴨川市	平塚	長越
223	223	030	鴨川市	平塚	金倉田
223	223	031	鴨川市	平塚	法明
223	223	032	鴨川市	平塚	煤金
223	223	033	鴨川市	平塚	木ノ根坂
223	223	034	鴨川市	西	小西
223	223	035	鴨川市	西	田代
223	223	036	鴨川市	西	小越
223	223	037	鴨川市	西	吹原
223	223	038	鴨川市	西	植田
223	223	039	鴨川市	西	長沢
223	223	040	鴨川市	西	小西
223	223	041	鴨川市	西	石田
223	223	042	鴨川市	西	中森, 山田
223	223	043	鴨川市	西	清水, 山田
223	223	044	鴨川市	上小原	袋田
223	223	045	鴨川市	上小原	仲野
223	223	046	鴨川市	上小原	漆作
223	223	047	鴨川市	上小原	松山
223	223	048	鴨川市	上小原	金堀
223	223	049	鴨川市	上小原	三貫目
223	223	050	鴨川市	上小原	道陸神
223	223	051	鴨川市	宮山	古畑山
223	223	052	鴨川市	平塚	嶺岡西牧
223	223	053	鴨川市	平塚	嶺岡西牧
223	223	054	鴨川市	平塚	嶺岡西牧
223	223	055	鴨川市	大川面	八丁
223	223	056	鴨川市	大川面	八丁
223	223	057	鴨川市	大川面	上八丁
223	223	058	鴨川市	仲	林
223	223	059	鴨川市	平塚	嶺岡東上牧
223	223	060	鴨川市	平塚, 宮山	嶺岡東上牧
223	223	061	鴨川市	金東	鳥見塚
223	223	062	鴨川市	金東	柿木台
223	223	063	鴨川市	金東	亀石

南部林業事務所管内 地すべり危険地区					
危険地区番号			市町村名	大字	字
市町村	旧市町村	地区			
223	223	064	鴨川市	金束	道下
223	223	065	鴨川市	金束	引越
223	223	066	鴨川市	金束	石田
223	223	067	鴨川市	金束	埋田
223	223	068	鴨川市	金束	釜ノ前
223	223	069	鴨川市	金束	手無塚
223	223	070	鴨川市	金束	関谷
223	223	071	鴨川市	金束	岩ノ下
223	223	072	鴨川市	金束	中ノ台
223	223	073	鴨川市	畑	素里女
223	223	074	鴨川市	畑	堂ノ後
223	223	075	鴨川市	畑	堂ノ前
223	223	076	鴨川市	西	山口
223	223	077	鴨川市	西	九本木
223	223	078	鴨川市	西	九本木
223	223	079	鴨川市	西	九本木
223	223	080	鴨川市	西	九本木
223	223	081	鴨川市	畑	久ノ木
223	223	082	鴨川市	畑	峰
223	223	083	鴨川市	畑	管ノ代
223	223	084	鴨川市	畑	桐木作
223	223	085	鴨川市	下小原	石間寺
223	223	086	鴨川市	下小原	上高塚
223	223	087	鴨川市	西	嶺岡東上牧
223	223	088	鴨川市	南小町	清水,他2
223	223	089	鴨川市	南小町	市井沢,他1
223	223	090	鴨川市	南小町	管田,他3
223	223	091	鴨川市	南小町	関頭,他1
223	223	092	鴨川市	横尾	百目木
223	223	093	鴨川市	大川西	西沢
223	223	094	鴨川市	大川西	上門郷
223	223	095	鴨川市	大川西	門郷
223	223	096	鴨川市	横尾	星谷
223	223	097	鴨川市	横尾	鴻ノ巣
223	223	098	鴨川市	大川面	大谷中
223	223	099	鴨川市	奈良林	川崎原,他6
223	223	100	鴨川市	奈良林	辺奈,他3
223	223	101	鴨川市	奈良林	中芝,他8
223	223	102	鴨川市	奈良林	池作

南部林業事務所管内 地すべり危険地区					
危険地区番号			市町村名	大字	字
市町村	旧市町村	地区			
223	223	103	鴨川市	大幡	大平
223	223	104	鴨川市	北風原	石田尾
223	223	105	鴨川市	北風原	高倉
223	223	106	鴨川市	北風原	吉作
223	223	107	鴨川市	北風原	観明
223	223	108	鴨川市	北風原	豆木東
223	223	109	鴨川市	西山	塩田
223	223	110	鴨川市	内遠野	西山
223	223	111	鴨川市	平塚	西ソロメ
223	223	112	鴨川市	平塚	東八郎石
223	223	113	鴨川市	古畑	太夫畑
223	223	114	鴨川市	古畑	雷松
223	223	115	鴨川市	奈良林	梨木作
223	223	116	鴨川市	奈良林	雉子畑
223	223	117	鴨川市	佐野	白石
223	223	118	鴨川市	田原西	嶺岡東下牧
223	223	119	鴨川市	田原西	嶺岡東下牧
223	223	120	鴨川市	田原西	嶺岡東下牧
223	223	121	鴨川市	田原西	嶺岡東下牧
223	223	122	鴨川市	貝渚	中原峯
223	223	123	鴨川市	貝渚	嶺岡東下牧
234	462	001	南房総市	二部	東沢
234	462	002	南房総市	二部	諏訪越
234	462	003	南房総市	二部	高畑
234	462	004	南房総市	二部	篇奈田
234	462	005	南房総市	二部	森ヶ谷
234	462	006	南房総市	井野	箒坂
234	462	007	南房総市	吉沢	境田
234	462	008	南房総市	井野	森上
234	462	009	南房総市	井野	滝沢
234	462	010	南房総市	井野	棒登
234	462	011	南房総市	吉沢	沼
234	462	012	南房総市	井野	長谷
234	462	013	南房総市	井野	香木
234	462	014	南房総市	井野	谷
234	462	015	南房総市	川上	井戸沢
234	462	016	南房総市	川上	大森
234	462	017	南房総市	川上	由松
234	462	018	南房総市	川上	根上り

南部林業事務所管内 地すべり危険地区					
危険地区番号			市町村名	大字	字
市町村	旧市町村	地区			
23	462	019	南房総市	川上	岩森
23	462	020	南房総市	川上	小塚沢
23	462	021	南房総市	川上	岳
23	462	022	南房総市	川上	石田
23	462	023	南房総市	川上	光明寺
23	462	024	南房総市	川上	大芝
23	462	025	南房総市	荒川	岩ノ森
23	462	026	南房総市	荒川	関沢
23	462	027	南房総市	荒川	玉ヶ沢
23	462	028	南房総市	荒川	笹ヶ堀
23	462	029	南房総市	荒川	笹ヶ堀
23	462	030	南房総市	荒川	関沢
23	462	031	南房総市	荒川	関沢
23	462	032	南房総市	荒川	奈婦里沢
23	462	033	南房総市	平久里中	岳山
23	462	034	南房総市	平塚	嶺岡西牧
23	462	035	南房総市	平塚	嶺岡西牧
23	462	036	南房総市	荒川	峠
23	462	037	南房総市	荒川	渕田
23	462	038	南房総市	荒川	渕田
23	462	039	南房総市	荒川	渕田
23	462	040	南房総市	荒川	広田
23	462	041	南房総市	荒川	森脇
23	462	042	南房総市	荒川	森前
23	462	043	南房総市	荒川	櫛形
23	462	044	南房総市	荒川	花表裏
23	462	045	南房総市	荒川	森前
23	462	046	南房総市	荒川	櫛形
23	462	047	南房総市	山田	横道
23	462	048	南房総市	山田	西田
23	462	049	南房総市	平塚	上畑田
23	462	050	南房総市	山田	百目
23	462	051	南房総市	山田	菅の平
23	462	052	南房総市	山田	片畑
23	462	053	南房総市	山田	柿ノ木原
23	462	054	南房総市	山田	峠塚
23	462	055	南房総市	山田	大川
23	462	056	南房総市	山田	峠塚
23	462	057	南房総市	山田	岩塚

南部林業事務所管内 地すべり危険地区					
危険地区番号			市町村名	大字	字
市町村	旧市町村	地区			
234	462	058	南房総市	平塚	嶺岡西牧
234	462	059	南房総市	山田	大川
234	462	060	南房総市	平塚	嶺岡西牧
234	462	061	南房総市	山田	前山
234	464	001	南房総市	山名	久井
234	464	002	南房総市	山名	久井
234	464	003	南房総市	山名	北下
234	464	004	南房総市	山名	小種谷
234	464	005	南房総市	山名	中田
234	467	001	南房総市	大井	神塚
234	467	002	南房総市	大井	嶺岡西牧
234	467	003	南房総市	大井	嶺岡西牧
234	467	004	南房総市	大井	西沢
234	467	005	南房総市	大井	嶺岡西牧
234	467	006	南房総市	大井	嶺岡西牧
234	467	007	南房総市	大井	嶺岡西牧
234	467	008	南房総市	大井	嶺岡西牧
234	467	009	南房総市	大井	嶺岡西牧
234	467	010	南房総市	大井	嶺岡西牧
234	467	011	南房総市	大井	峯岡坪囲
234	467	012	南房総市	大井	嶺岡西牧
234	467	013	南房総市	宮下	深田
234	467	014	南房総市	宮下	登戸
234	467	015	南房総市	宮下	岩下
234	467	016	南房総市	宮下	天王山
234	467	017	南房総市	宮下	畑
234	467	018	南房総市	宮下	畑
234	467	019	南房総市	宮下	畑
234	467	020	南房総市	宮下	筒井
234	467	021	南房総市	宮下	大沢
234	467	022	南房総市	宮下	吉ヶ作
234	467	023	南房総市	宮下	大作
234	467	024	南房総市	御子神	長畑
234	467	025	南房総市	御子神	長畑
234	467	026	南房総市	御子神	向井
234	467	027	南房総市	御子神	西久保
234	467	028	南房総市	御子神	西久保
234	467	029	南房総市	大井	久井
234	467	030	南房総市	大井	久井

南部林業事務所管内 地すべり危険地区					
危険地区番号			市町村名	大字	字
市町村	旧市町村	地区			
234	467	031	南房総市	大井	久井
234	468	001	南房総市	上三原	日向
234	468	002	南房総市	礎森	奥根
234	468	003	南房総市	礎森	太田平
234	468	004	南房総市	布野	川崎
234	468	005	南房総市	布野	引通
234	468	006	南房総市	五十蔵	黒滝
234	468	007	南房総市	布野	合戸
234	468	008	南房総市	礎森	中ノ作
234	468	009	南房総市	五十蔵	日ノ台
234	468	010	南房総市	五十蔵	大作
234	468	011	南房総市	五十蔵	宮地
234	468	012	南房総市	五十蔵	六三谷
234	468	013	南房総市	五十蔵	山田
234	468	014	南房総市	五十蔵	山田
234	468	015	南房総市	五十蔵	鳥越
234	468	016	南房総市	五十蔵	中ノ内
234	468	017	南房総市	上三原	日向
234	468	018	南房総市	上三原	大沼田
234	468	019	南房総市	上三原	日影
234	468	020	南房総市	上三原	日影
234	468	021	南房総市	布野	黒岩
234	468	022	南房総市	上三原	打越
234	468	023	南房総市	上三原	打越
234	468	024	南房総市	上三原	中戸川
234	468	025	南房総市	布野	布野
234	468	026	南房総市	礎森	谷
234	468	027	南房総市	上三原	五十蔵
234	468	028	南房総市	上三原	五十蔵
234	468	029	南房総市	上三原	久保
234	468	030	南房総市	上三原	竹ノ中
234	468	031	南房総市	礎森	ビタ
234	468	032	南房総市	貝沢	貝沢
234	468	033	南房総市	貝沢	貝沢
234	468	034	南房総市	貝沢	下田
234	468	035	南房総市	貝沢	下田
234	468	036	南房総市	柴	谷
234	468	037	南房総市	柴	柿ノ木沢
234	468	038	南房総市	柴	石畑柿ノ木沢

南部林業事務所管内 地すべり危険地区					
危険地区番号			市町村名	大字	字
市町村	旧市町村	地区			
234	468	039	南房総市	柴	上ノ台
463	463	001	鋸南町	大かたびら	寺ノ下
463	463	002	鋸南町	保田	カゴタ山
463	463	003	鋸南町	保田	大久保
463	463	004	鋸南町	保田	柱陽坊
463	463	005	鋸南町	大かたびら	青木台
463	463	006	鋸南町	小保田	御宝前



**[対策事業]**

1 国有林内事業計画<資料8-13>

保安林整備計画

国有林野施業実施計画名	年 度	事業区分	面 積
千葉北部森林計画区第6次 国有林野施業実施計画	令和5年～令和9年	保安林の整備	—
千葉南部森林計画区第7次 国有林野施業実施計画	令和7年～令和12年	保安林の整備	54.41ha
計			54.41ha

2 溪流又は山林等の砂防に関する事業計画表<資料8-14>

表1 砂防指定地

<県土整備部河川環境課>

内…内務省 建…建設省  
 総…総理府 国…国土交通省  
 S…昭和 H…平成  
 R…令和

令和3年3月現在

NO	水系名	溪流名	延長 (Km)	面積 (ha)	告知番号及び指定年月日
1	曾呂川	曾呂川	7.50	21.30	内 490 S14.10 建 728 S27.6.5 建 1732 S48.8.13
2	〃	芝川	0.70	1.18	建 1341 S29.8.31 建 926 S53.5.2
3	〃	野尻川	1.60	24.00	建 728 S27.6.5
4	〃	小山川	0.50	12.09	建 1732 S48.8.13
5	〃	柳作川	0.70	10.16	建 1732 S48.8.13
6	〃	一の作川	0.49	7.88	建 1732 S48.8.13 建 805 S63.3.18
7	〃	馬場川	0.80	5.36	建 1732 S48.8.13
8	〃	海道川	0.60	1.87	建 1732 S48.8.13
9	〃	小山	0.60	1.30	国 144 H14.3.7
10	加茂川	加茂川	2.10	91.00	建 1341 S29.8.31
11	〃	逆川	2.40	9.90	建 99 S31.1.24
12	〃	南沢川	2.80	0.70	建 1341 S29.8.31
13	〃	平塚川及び吉ノ台川	5.20	166.27	建 728 S27.6.5 建 331 S55.3.19
14	〃	石畑川	2.40	6.90	建 99 S31.1.24
15	〃	関沢川	2.50	0.81	建 1561 S41.5.21
16	〃	細野川	0.70	0.27	建 1561 S41.5.21
17	〃	尾沢川	2.60	17.94	建 4324 S42.12.18
18	〃	佐野川	2.00	11.73	建 1732 S48.8.13
19	〃	宮田川	1.40	8.87	建 1732 S48.8.13
20	〃	山入川	2.30	4.60	建 1459 S45.10.6
21	〃	五反目川	2.00	8.08	建 946 S49.7.2 建 842 S54.4.12
22	〃	金堀川	0.60	1.19	建 926 S53.5.2
23	〃	打越川	1.10	1.43	建 926 S53.5.2
24	〃	百目木川	0.90	2.98	建 842 S54.4.12
25	〃	天神川	2.20	13.43	建 842 S54.4.12
26	〃	峠沢川	1.20	3.75	建 331 S55.3.19
27	〃	市井沢川	0.70	1.43	建 537 H元.3.7
28	天津岩井川	天津岩井川	0.63	4.73	建 842 S54.4.12
29	三原川	三原川	1.30	18.90	建 99 S31.1.24
30	〃	今平川	2.30	0.12	建 2158 S34.10.29
31	〃	倉合川	0.36	0.82	建 805 S63.3.18
32	〃	別所	0.90	21.23	国 1281 H22.11.2 建 2165 H9.12.22
33	洲貝川	洲貝川	8.58	0.98	建 2158 S34.10.29
34	〃	荒戸川	1.30	46.94	建 101 H6.1.21
35	夜長川	仲根	0.60	8.52	建 2165 H9.12.22
36	〃	仲根3	0.59	8.88	国 461 H17.4.15 国 498 H19.4.25
37	二夕間川	二夕間川	3.10	6.80	建 99 S31.1.24
38	湊川(鴨川市)	湊川	1.35	2.80	建 60 S23.4.13
39	丸山川	丸山川	7.20	11.75	建 60 S23.4.13
40	〃	本郷川	1.30	1.99	建 60 S23.4.13
41	〃	愛宕川	1.10	7.50	建 60 S23.4.13
42	〃	五反目川	1.25	2.49	建 80 H元.1.21 建 109 H2.1.30
43	〃	塩井戸川	2.18	2.71	建 80 H元.1.21 建 101 H6.1.21
44	〃	塩井戸川支川	0.32	0.87	建 80 H元.1.21
45	平久里川	平久里川	6.00	79.38	総 60 S23.4.13 建 99 S31.1.24 建 331 S55.3.19

NO	水系名	溪流名	延長 (Km)	面積 (ha)	告知番号及び指定年月日
46	平久里川	増間川	4.60	6.46	建 1418 S28.12.11
47	"	長沢川	1.12	2.58	建 80 H元.1.21 建 109 H2.1.30
48	"	外野川	3.70	3.24	建 1481 S28.12.11
49	"	荒川	4.20	10.10	建 1481 S28.12.11 建 926 S53.5.2
50	"	東星田川	0.90	4.07	建 331 S55.3.19
51	"	谷川	0.60	2.71	建 331 S55.3.19
52	"	大塚川	1.70	8.89	建 331 S55.3.19
53	"	大日川及び大日川左支川	1.40	4.80	建 52 S56.1.21
54	"	伊予川	0.39	4.26	国 555 R1.9.24
55	岩井川	岩井川	5.43	21.12	建 52 S56.1.21 建 1050 S62.5.2
56	"	大川	1.40	1.26	建 2855 S37.11.14
57	"	川谷堀川及び川谷堀川右支川	1.50	4.50	建 218 S57.2.20
58	"	馬場川	0.18	0.26	建 1050 S62.5.2
59	"	合戸	1.27	29.26	国 106 H19.2.6
60	保田川	保田川	5.00	10.56	建 60 S23.4.13
61	湊川(富津市)	湊川	1.40	10.40	建 1481 S28.12.11
62	"	相川	5.00	352.84	建 1481 S28.12.11
63	"	飛清川	3.46	8.40	建 60 S23.4.13
64	"(富津市及び 鋸南町)	志駒川	4.03	14.01	総 60 S23.4.13 国 284 H16.3.17 国 262 H17.3.14
65	"(富津市)	田島川	0.19	0.35	国 284 H16.3.7
66	"	東沢川	0.60	22.10	建 2233 H12.11.28
67	白狐川	白狐川	5.10	226.08	総 60 S23.4.13 建 3534 S43.12.10
68	"	寺崎川	0.90	1.77	建 643 H8.3.15
69	小櫃川	松川	1.60	30.94	建 981 S42.3.31
70	"	大坂川	3.92	112.06	建 3534 S43.12.10
71	"	日出沢川	1.40	6.78	建 1732 S48.8.31
72	"	踊沢川及び踊沢川支川	2.15	5.94	建 331 S55.3.19
73	佐久間川	佐久間川	7.50	128.17	建 3534 S43.12.10
74	小糸川	沢巻川	2.05	4.39	建 1732 S48.8.13
75	"	鹿野沢川	2.05	8.00	建 1732 S48.8.13
76	三原川	西平川	0.80	5.60	建 946 S49.7.2
77	養老川	古敷谷川	4.40	139.58	建 1732 S48.8.13
78	"	芋原川	1.60	42.45	建 1732 S48.8.13
79	"	沢川	2.70	68.16	建 1732 S48.8.13
80	"	葛藤川	0.70	17.20	建 1732 S48.8.13
81	"	沢田川	0.65	2.20	建 1560 S50.12.12
82	"	西川	3.84	26.00	建 1193 S53.7.17
83	"	浦白川	4.17	18.14	建 824 S54.4.12
84	"	梅ヶ瀬川	1.32	1.88	建 805 S63.3.18
85	夷隅川	西部田川	2.10	4.90	建 1561 S50.12.12
86	"	紙敷川	3.65	4.60	建 331 S55.3.19
87	—	坂足	—	2.68	国 162 H24.2.13
88	—	熊野川・青木	0.03	5.79	国 1031 H24.9.18
			189.65	2,049.31	

表2 砂防事業

河 川 名			工 種	着工年度	備 考
水系名	幹川名	溪流名			
曾呂川	曾呂川	曾呂川	溪流保全工	S 4 0	
〃	〃	小山川	堰堤工 溪流保全工	S 4 6	
〃	〃	芝川	溪流保全工	S 4 6	
〃	〃	海道川	〃	S 4 8	
〃	〃	馬場川	〃	S 4 8	
〃	〃	一の作川	〃	S 5 3	
〃	〃	柳作川	〃	S 5 3	
〃	〃	野尻川	山腹工	S 5 5	
〃	〃	小山	堰堤工 溪流保全工	H 1 2	
加茂川	加茂川	市井沢川	堰堤工 溪流保全工	S 6 3	
〃	平塚川	峠沢川	溪流保全工	H 元	
〃	川音川	山入川	〃	H 2	
〃	逆川	尾沢川	〃	H 3	
〃	加茂川	逆川	〃	S 4 1	
〃	〃	尾沢川	〃	S 4 8	
〃	〃	宮田川	〃	S 5 0	
〃	〃	南沢川	堰堤工 溪流保全工	S 4 0	
〃	〃	五反目川	堰堤工	S 5 2	
〃	〃	佐野川	〃	S 5 3	
〃	〃	関沢川	溪流保全工	S 4 1	
〃	平塚川	平塚川	堰堤工 溪流保全工	S 3 7	
〃	川音川	山入川	堰堤工	S 5 4	
〃	銘川	天神川	〃	S 5 5	
〃	平塚川	峠沢川	〃	S 5 5	
〃	尾沢川	百目木川	堰堤工 溪流保全工	S 5 6	
夜長川	洲貝川	仲根	堰堤工 溪流保全工	H 8	
〃	夜長川	仲根3	堰堤工 溪流保全工	H 1 8	
三原川	三原川	今平川	溪流保全工	S 5 3	
〃	〃	西平川	溪流保全工 堰堤工	S 5 4	
〃	〃	倉合川	堰堤工	S 6 2	
〃	〃	三原川	溪流保全工	S 6 3	

河 川 名			工 種	着工年度	備 考
水系名	幹川名	溪流名			
三原川	三原川	別所	堰堤工 溪流保全工 山腹工	H 7	
洲貝川	洲貝川	洲貝川	堰堤工	H 2	
〃	〃	荒戸川	〃	H 元	
丸山川	丸山川	丸山川	溪流保全工	S 3 2	
〃	〃	本郷川	溪流保全工	S 5 6	
〃	〃	塩井戸川	堰堤工 溪流保全工	S 6 3	
〃	〃	五反目川	堰堤工 溪流保全工	S 6 3	
岩井川	岩井川	岩井川	溪流保全工	S 6 1	
〃	〃	川谷堀川	溪流保全工	S 5 7	
〃	大川	合戸	堰堤工 溪流保全工	H 1 9	
平久里川	平久里川	平久里川	堰堤工 溪流保全工	S 4 0	
〃	〃	外野川	〃	S 4 4	
〃	〃	荒川	〃	S 3 8	
〃	〃	谷川	〃	S 5 5	
平久里川	平久里川	東星田川	〃	S 5 5	
〃	増間川	大日川	〃	S 5 6	
〃	〃	長沢川	堰堤工 溪流保全工	S 6 3	
佐久間川	佐久間川	佐久間川	堰堤工 溪流保全工	S 5 6	
湊川	湊川	相川	堰堤 溪流保全工	S 4 5	
〃	高川	飛清川	溪流保全工	S 4 8	
〃	湊川	志駒川	溪流保全工 堰堤工	S 5 7	
白狐川	白狐川	白狐川	堰堤工 溪流保全工	S 5 2	
小糸川	沢巻川	沢巻川	〃	S 4 5	
小櫃川	小櫃川	松川	溪流保全工	S 4 4	
〃	〃	大坂川	堰堤工 溪流保全工	S 4 6	
〃	御腹川	日出沢川	〃	S 4 7	
保田川	保田川	保田川	溪流保全工	S 4 0	
養老川	養老川	古敷谷川	堰堤工	S 4 7	
〃	〃	沢川	堰堤工 溪流保全工	S 4 6	
〃	〃	葛藤川	堰堤工 溪流保全工	S 4 5	
〃	〃	芋原川	堰堤工	S 4 7	
〃	〃	沢田川	堰堤工	S 4 8	

河 川 名			工 種	着工年度	備 考
水系名	幹川名	溪流名			
〃	古敷谷川	西川	堰堤工	S 5 3	
養老川	養老川	浦白川	堰堤工 溪流保全工	S 5 4	
〃	〃	梅ヶ瀬川	堰堤工	S 6 2	
夷隅川	夷隅川	西部田川	溪流保全工 堰堤工	S 4 5	
湊川 鴨川市	湊川	湊川	溪流保全工	S 5 8	
丸山川	丸山川	愛宕川	堰堤工 溪流保全工	H 2 3	
天津 岩井川	天津 岩井川	天津 岩井川	溪流保全工	S 5 4	
—	—	坂足	堰堤工	H 2 1	
海	—	熊野川	堰堤工 溪流保全工	H 2 8	
平久里川	—	伊予川	堰堤工	H 2 5	

表3-1 地すべり対策事業（国土交通省所管）

区 域 名	所 在 地	着工年度	備 考
平群	南房総市	S 4 1	
富山	〃	S 3 4	
今平	鴨川市	S 4 2	
東	〃	S 4 7	
高田	〃	S 3 3	
芝	〃	S 3 4	
貝渚	〃	S 4 1	
椎郷	〃	S 4 0	
佐久間森	〃	S 3 4	
平久里中	南房総市	S 3 5	
荒戸	鴨川市	S 3 7	
平久里下	南房総市	S 4 0	
山中	富津市	S 4 3	
市井原	鋸南町	S 5 4	
外野	南房総市	S 4 8	
二部・検儀谷	〃	S 3 7	
増間	〃	S 4 4	
入宇田	〃	S 3 8	
大井	〃	S 4 7	
小山	鴨川市	S 4 5	
八千代台	八千代市	S 5 4	
東星田	南房総市	S 5 5	
苅谷	いすみ市	S 5 6	
西平	鴨川市	S 5 9	
吉沢	南房総市	S 6 1	
横尾	鴨川市	H 元	
野々塚	南房総市	H 元	
富貴	富津市	H 5	
上畑	〃	H 2 0	
天面	鴨川市	H 1 9	
太海	〃	H 2 4	

表3-2 県営地すべり対策事業（農林水産省農村振興局所管）

番号	地区名	所在地	着工年度	番号	地区名	所在地	着工年度
1	上	鴨川市	S34	29	上佐久間	鋸南町	S47
2	二子	鴨川市	S33	30	宮谷	南房総市	S48
3	宮山	鴨川市	S40	31	宮奈良	鴨川市	S48
4	金束	鴨川市	S35	32	金谷	富津市	S48
5	奥山	鋸南町	S36	33	向根	鋸南町	S49
6	中佐久間	鋸南町	S37	34	古房	鴨川市	S49
7	江月	鋸南町	S40	35	郷蔵	富津市	S50
8	道越	鋸南町	S41	36	佐野	鴨川市	S50
9	太田	鋸南町	S42	37	瀬高	鋸南町	S50
10	畑	鋸南町	S43	38	奥道越	鋸南町	S51
11	田子山田	鋸南町	S44	39	山居	鴨川市	S51
12	芝尾	鴨川市	S43	40	山入	鴨川市	S51
13	大田代	鴨川市	S44	41	高塚	富津市	S51
14	本名	鴨川市	S43	42	大崩	鋸南町	S52
15	小保田南	鋸南町	S44	43	遣水	鋸南町	S53
16	小保田北	鋸南町	S45	44	北風原	鴨川市	S53
17	下小原	鴨川市	S44	45	永井大橋	鋸南町	S54
18	釜沼	鴨川市	S45	46	倉後	鴨川市	S55
19	柿木代	鴨川市	S44	47	明下	鋸南町	S55
20	鹿原	富津市	S44	48	成川	鴨川市	S56
21	中尾原	鋸南町	S37	49	森	鋸南町	S56
22	江月下	鋸南町	S45	50	志駒	富津市	S58
23	西川	鴨川市	S45	51	元名	鋸南町	S59
24	平久里下吉沢	南房総市	S45	52	大六	鋸南町	H3
25	大沢	南房総市	S46	53	細尾横根	鋸南町	H6
26	釜の台	富津市	S46	54	西条中	鴨川市	H22
27	房田	鴨川市	S46				
28	石原	鴨川市	S47	計	54地区		

表3-3 地すべり防止事業（林野庁所管）

防 止 区 域 名	所 在 地	着 工 年 度	備 考
荒 川	南 房 総 市	S35	
井 野 川 上	南 房 総 市	S37	
川 代	鴨 川 市	S37	
細 野	鴨 川 市	S39	
法 明	鴨 川 市	S39	
西	鴨 川 市	S38	
上 小 原	鴨 川 市	S38	
新 田	南 房 総 市	S42	
八 丁	鴨 川 市	S40	
引 越	鴨 川 市	S41	
畑 谷	鴨 川 市	S42	
貝 沢	南 房 総 市	S43	
石 間 寺	鴨 川 市	-	
五 十 蔵	南 房 総 市	S45	
西 山	鴨 川 市	S45	
嶺 岡	南 房 総 市 鴨 川 市	S45	
南 小 町	鴨 川 市	S46	
柴	南 房 総 市	S45	
宮 下	南 房 総 市	S46	
横 尾 大 川 面	鴨 川 市	S46	
上 三 原	南房総市和田町	S48	
梨 沢	富 津 市	S47	
豆 木	鴨 川 市	S49	
奈 良 林	鴨 川 市	S50	
伊 予 岳	南 房 総 市	S49	
大 川	南 房 総 市	S53	
下 沢	富 津 市	S52	
山 名	南 房 総 市	S57	
大 帷 子 北	鋸 南 町	H3	
山 田	南 房 総 市	H4	

表4 急傾斜地崩壊対策事業（国庫補助金）

区域名	所在地	工種	着工年度
小仲台	千葉市	擁壁工	S47
亥鼻	〃	法面工	S56
南生実	〃	〃	S57
園生	〃	〃	S60
八千代台東5丁目	八千代市	〃	S54
大和田	〃	〃	S58
平戸	〃	〃	S58
島田	〃	法枠工	S62
宮久保	市川市	〃	S58
真間	〃	擁壁工	S56
真間(2)	〃	〃	S60
国分	〃	〃	S60
大野	〃	〃	S56
大野(3)	〃	法枠工	S62
辰巳台	市原市	擁壁工	S55
勝間	〃	法枠工	S62
潤井戸	〃	〃	S62
上本郷	松戸市	法面工	S53
中和倉	〃	〃	S54
前田	〃	〃	S54
新作	〃	〃	S60
下西山	鎌ヶ谷市	杭工	S60
鱈ヶ崎	流山市	擁壁工	S59
辺田前	印西市	〃	S54
裏新町	佐倉市	〃	S47
海隣寺	〃	〃	S55
六崎	〃	法枠工	S57
並木町	〃	〃	S57
居合谷	多古町	〃	S46
高根台	〃	〃	S47
高田	〃	〃	S48

区域名	所在地	工種	着工年度
切通	多古町	法面工	S54
広沼	〃	〃	S54
坂	〃	擁壁工	S56
台作	〃	法面工	S59
南借当	〃	〃	S59
高根	〃	〃	S60
高谷	芝山町	〃	S48
上吹人	〃	〃	S54
飯櫃	〃	〃	S54
浅川	〃	法枠工	S55
大台	〃	擁壁工	S55
小原子	〃	〃	S57
花崎	成田市	法枠工	S55
土屋	〃	法面工	S57
仲野町	〃	〃	S57
押畑	〃	擁壁工 法枠工	S58
押畑(2)	〃	法面工	S61
東金山	〃	〃	S60
下金山	〃	〃	S63
佐原	佐原市	法面工	S60
上宿台	佐原市	吹付工	S49
西関戸	〃	〃	S52
岩ヶ崎	〃	擁壁工	S51
平台	〃	法枠工	S61
阿玉台	香取市	〃	S54
阿玉台(2)	〃	〃	S60
久保	〃	法面工	S54
岡飯田	〃	法枠工	S62
岩部	〃	擁壁工	S55
帰命台	〃	法枠工	S57
茶畑	〃	〃	S57

区域名	所在地	工種	着工年度
田部	香取市	擁壁工	S58
一本松	〃	〃	S60
部田	〃	〃	S61
高倉	成田市	法柁工擁壁工	S57
滑川	〃	擁壁工	S60
西大須賀	〃	〃	S61
神崎本宿	神崎町	法柁工	S60
神崎本宿(2)	〃	〃	S63
春日	銚子市	〃	S46
西小川	〃	〃	S46
北小川	〃	〃	S50
南	〃	〃	S47
栄町	〃	〃	S51
富川	〃	〃	S54
弥生	〃	〃	S54
笹本	〃	〃	S54
名洗町	〃	法面工	S56
春日町(2)	〃	擁壁工	S56
春日町(3)	〃	〃	S60
森戸	〃	〃	S60
豊里	〃	〃	S57
諸持町	〃	〃	S63
横根	旭市	〃	S58
八木	〃	〃	S62
久方	匝瑳市	〃	S47
飯塚	〃	法面工	S53
入山崎	〃	擁壁工	S61
富下	横芝光町	法柁工擁壁工	S54
道庭	東金市	張コンクリート	S58
岩崎	〃	法面工	S45
谷	〃	〃	S45

区域名	所在地	工種	着工年度
馬場	東金市	法面工	S47
新宿	〃	〃	S54
上町	〃	〃	S54
台方	〃	擁壁工	S55
家の子	〃	法壁工	S62
日向(椎崎)	山武市	擁壁工	S55
真行寺	〃	〃	S66
新泉	〃	法柁工	S62
寺崎	〃	〃	S62
大堤	〃	法面工	S46
田越(1)	〃	法柁工	S62
田越(2)	〃	〃	S62
山室	〃	〃	S63
萱野	大網白里町	法柁工擁壁工	S60
本宿	〃	コンクリート吹付工	S61
小林	茂原市	法柁工	S57
下永吉	〃	擁壁工	S62
台田	〃	〃	S62
睦沢寺崎	睦沢町	吹付工	S62
岩和田	御宿町	〃	S47
浜	〃	〃	S50
天の守	〃	〃	S51
東山	〃	〃	S54
新町	〃	落石防止工	S53
部原	勝浦市	〃	S53
出水	〃	吹付工	S46
川津	〃	〃	S44
浜勝浦(1)	〃	〃	S42
串浜	〃	〃	S51
串浜(2)	〃	擁壁工	S46
墨名(1)	〃	落石防止工	S52

区域名	所在地	工種	着工年度
墨名(2)	勝浦市	吹付工	S57
松部	〃	落石防止工	S53
新官(1)	〃	〃	S53
新官(2)	〃	擁壁工	S57
吉尾	〃	落石防止工	S54
盛沢	〃	〃	S54
船附	〃	吹付工	S54
東谷	〃	落石防止工	S54
荒熊	〃	擁壁工	S54
見長谷	〃	吹付工	S54
川津北	〃	擁壁工	S55
鶴原	〃	〃	S56
新地ヶ台	〃	法面工	S56
向台(1)	〃	擁壁工	S58
向台(2)	〃	〃	S60
守谷	〃	〃	S59
家の谷	〃	〃	S61
浜行川	〃	〃	S62
長ヶ谷	〃	吹付工	S62
大作	〃	擁壁工	S63
四山ヶ谷	〃	〃	S63
大船谷	いすみ市	〃	S57
矢差戸	〃	〃	S60
岩船	〃	〃	S60
岩船(2)	〃	吹付工	S63
太海	鴨川市	落石防止工	S50
貝渚	〃	法面工	S46
磯村	〃	擁壁工	S58
仁我浦	南房総市	落石防止工	S53
和田	〃	擁壁工	S49

区域名	所在地	工種	着工年度
真浦	南房総市	擁壁工	S61
寄浦	鴨川市	〃	S55
長谷	〃	〃	S63
清澄	〃	〃	S63
那古山	館山市	落石防止工	S48
岩井袋	鋸南町	〃	S49
内宿	〃	〃	S50
坂井ヶ谷	〃	〃	S52
大黒山	〃	〃	S52
磯ヶ谷	〃	〃	S53
亀磯	〃	擁壁工	S56
大六	〃	〃	S56
石堂	南房総市	吹付工	S52
根本前	〃	擁壁工	S54
小浜	〃	〃	S54
石小浦	〃	〃	S55
坂下	〃	〃	S58
丹生	〃	〃	S62
丹生(2)	〃	〃	S63
向町	〃	〃	S58
南ヶ谷	〃	張コンクリート	S62
真里谷	木更津市	法柁工	S63
坂田	君津市	法面工	S50
原	〃	〃	S54
山本	〃	擁壁工	S57
怒田	〃	〃	S61
高根	富津市	〃	S47
湊	〃	吹付工	S56
数馬	〃	〃	S52
田尻	〃	〃	S58

区域名	所在地	工種	着工年度
萩谷	富津市	法粋工	S57
新町	〃	擁壁工	S61
鬼ヶ谷	〃	吹付工	S62
鬼ヶ谷(2)	〃	張コンクリート	S63
奈良輪	袖ヶ浦市	法面工	S50
下新田	〃	擁壁工	S55
下泉	〃	〃	S58
上泉	〃	〃	S58
上泉(2)	〃	〃	S60
房根	〃	〃	S61
神納	〃	〃	S63
四街道	四街道市	法粋工	H 元
岩井	旭市	擁壁工	H 元
椎崎(2)	山武市	法粋工	H 元
岩船(3)	いすみ市	〃	H 元
飯富	袖ヶ浦市	擁壁工	H 元
小山	千葉市	擁壁工 法粋工	H 元
勝間(2)	市原市	〃	H 元
北小川	銚子市	〃	H 元
検見川5丁目	千葉市	擁壁工	H 元
白井台	佐倉市	法粋工	H2
佐野	多古町	〃	H 元
船形	成田市	擁壁工	H2
山倉	香取市	法粋工	H2
大貫	神崎町	〃	H 元
桜井	銚子市	擁壁工	H2
塙	旭市	〃	H2
江川	匝瑳市	〃	H2
松之郷(2)	東金市	〃	H 元
実入	鴨川市	〃	H 元
海ヶ谷	〃	〃	H 元
柏熊	多古町	擁壁工	H 元
西田部	香取市	〃	H 元
大木	山武市	〃	H 元
畑沢(1)	木更津市	〃	H 元
飯田	佐倉市	法粋工	H3

区域名	所在地	工種	着工年度
大堀	匝瑳市	擁壁工	H3
花台	印西市		H3
鷺沼	習志野市		H3
大和田	成田市		H3
津富浦	〃		H3
切通	多古町		H3
宝田	成田市		H3
下門前(2)	成田市		H3
沢(2)	香取市		H3
柴田	成田市		H3
名木	〃		H3
四谷	〃		H3
橋替	佐原市		H3
藤崎	習志野市		H3
宝喜作台	八千代市		H3
生幡	香取市		H3
下門前	成田市		H3
高萩	香取市		H3
苧毛	〃		H3
山倉	〃		H3
大草	千葉市	法粋工	H3
小池	八千代市	〃	H3
島田	〃	〃	H3
桑納	〃	〃	H3
米本	〃	〃	H3
下高野	〃	〃	H3
宝米	横芝光町	擁壁工	H4
寺作	多古町	法粋工	H4
貝辰	旭市	擁壁工	H4
網島	茂原市	法粋工	H4
桂	〃	擁壁工	H4
花輪	八千代市	法粋工	H4
大厩	市原市	〃	H4
松部(3)	勝浦市	擁壁工	H4
貝渚	鴨川市	〃	H4
芦田	成田市		H5

区域名	所在地	工種	着工年度
和泉	香取市	法粋工	H3
谷萩	富津市	擁壁工	H5
浜(2)	御宿町		H5
貝渚	鴨川市	擁壁工	H5
高谷	芝山町	法粋工	H5
小浦	南房総市	擁壁工	H6
関戸	成田市	法粋工	H6
大生	〃	〃	H6
油井	東金市	擁壁工	H6
沢(2)	香取市	法粋工	H6
浜勝浦(3)	勝浦市	吹付工	H7
笠神	印西市	擁壁工	H7
春日(4)	銚子市	〃	H8
内浦	鴨川市	〃	H8
井戸山	多古町	法粋工	H9
島田4	八千代市	特法粋工	H9
蔵波	袖ヶ浦市	待擁壁工	H9
大堀(3)	匝瑳市	も擁壁工	H9
南中	多古町	アンカー工	H9
金谷	東金市	も擁壁工	H10
家名	勝浦市	張りコン	H10
宝田3	成田市	特殊粋工	H10
宝田4	〃	〃	H10
大草町2	千葉市	〃	H11
八重崎2	匝瑳市	〃	H11
三十根	いすみ市	張りコン	H11
久麦	南房総市	特法粋工	H11
人見	君津市	待擁壁工	H11
桑橋3	八千代市	特法粋工	H11
国分の4	市川市	〃	H14
塩浦	南房総市	待擁壁工	H14
大野の3	市川市	特法粋工	H15
宝田2	成田市	〃	H15
大草町1	千葉市	〃	H15
所2	成田市	〃	H15
大角1	香取市	〃	H15
鐺木町2	佐倉市	待擁壁工	H16
寺崎	佐倉市	特法粋工	H16
興津	栄町	特法粋工	H16

区域名	所在地	工種	着工年度
柏熊2	多古町	〃	H16
天津	鴨川市	も擁壁工	H16
釜滝	南房総市	待擁壁工	H16
桑納2	八千代市	特法粋工	H17
新屋敷	勝浦市	張りコン	H17
奥野	市原市	待擁壁工	H17
台方2	東金市	張りコン	H17
羽鳥	佐倉市	特法粋工	H17
東和泉1	成田市	〃	H17
岩船の3	いすみ市	張りコン	H18
刈田子町	千葉市	特法粋工	H18
小田部2	横芝光町	待擁壁工	H18
吉橋	八千代市	特法粋工	H18
下福田1	成田市	〃	H18
神納3	袖ヶ浦市	待擁壁工	H18
小東田	いすみ市	張りコン	H20
岩船の10	〃	切土工	H20
岩船の16	〃	切土工	H20
森戸町2	銚子市	待擁壁工	H20
西坊田	南房総市	〃	H20
大竹1	成田市	切土工	H20
角来2	佐倉市	特殊粋工	H20
地蔵前	長南町	コン吹付	H20
田間2	東金市	特法粋工	H20
小東田2	いすみ市	張りコン	H20
岩名	佐倉市	待擁壁工	H20
北須賀和田	成田市	切土工	H20
片又木	市原市	特法粋工	H21
羽鳥2	佐倉市	特殊粋工	H22
新宮6	勝浦市	張りコン	H23
臼井台2	佐倉市	特殊粋工	H23
下福田2	成田市	切土工	H23
吉沢	市原市	特殊粋工	H24
安食	栄町	特殊粋工	H24
夏見	船橋市	特殊粋工	H24
大椎町2	千葉市	切土工	H24
辺田	印西市	簡易粋工	H26
花咲	習志野市	簡易粋工	H27
長作町13	千葉市	簡易粋工	H29

区域名	所在地	工種	着工年度
天津 2	鴨川市	も擁壁工	H29
北須賀和田 2	成田市	植吹付	H30
柴田 2	成田市	簡易粋工	R 元
八代 1	成田市	待擁壁工	R 元
下高野	八千代市	吹付法粋工	R3
仁戸名町 1	千葉市	簡易吹付法粋工	R3
谷 1	匝瑳市	吹付法粋工	R3
宮崎町 6	千葉市	吹付法粋工	R3
作草部町	千葉市	吹付法粋工	R5
富岡町	千葉市	吹付法粋工	R3
誉田町	千葉市	吹付法粋工	R3
越智町	千葉市	吹付法粋工	R3
海神 2	船橋市	植吹付	R3
寺台 2	成田市	簡易吹付法粋工	R4
下大和田町	千葉市	簡易吹付法粋工	R4
見広 2	旭市	法粋工	R4
星久喜町	千葉市	吹付法粋工	R6
上大和田町	千葉市	吹付法粋工	R4
八代 2	成田市	杭式防護柵工	R6
荒海 2	成田市	法粋工	R6

### 3 河川改修に関する治水事業計画表<資料8-15>

表1 広域河川改修事業

No.	級種	水系名	河川名	着工年度	事業延長	備考
1	一級	利根川	坂川	S47	1 = 5,460m	
2	〃	〃	根木名川	S43	1 = 28,650m	
3	〃	〃	印旛沼	H16	1 = 29,979m	
4	〃	〃	印旛放水路	H5	1 = 7,900m	
5	〃	〃	小野川放水路	S49	1 = 2,190m	
6	〃	〃	神崎川	S51	1 = 6,110m	
7	〃	〃	座生川	H元	1 = 1,355m	
8	〃	〃	鹿島川	H3	1 = 2,700m	
9	〃	〃	高崎川	H16	1 = 2,650m	
10	〃	〃	富士川	S55	1 = 1,370m	
11	〃	〃	黒部川	H元	1 = 2,700m	
12	〃	〃	高谷川	H10	1 = 1,260m	
13	〃	〃	長門川	H29	1 = 4,275m	
14	〃	〃	手賀沼	H26	1 = 3,000m	
15	〃	〃	境川	H4	1 = 1,335m	
16	〃	〃	真間川	S54	1 = 27,615m	○都市基盤区間、激持区間を含む。 大柏川、派川大柏川、国分川、春木川含む
17	二級	村田川	村田川	S27	1 = 6,560m	
18	〃	栗山川	栗山川	S49	1 = 33,800m	多古橋川、高谷川含む
19	〃	都川	都川	S39	1 = 6,670m	
20	〃	養老川	養老川	S46	1 = 6,460m	
21	〃	一宮川	一宮川	S46	1 = 7,040m	
22	〃	海老川	海老川	S51	1 = 5,470m	飯山満川含む
23	〃	作田川	作田川	S60	1 = 15,400m	
24	〃	南白亀川	南白亀川	H7	1 = 30,020m	赤目川、小中川含む
25	〃	木戸川	木戸川	S41	1 = 4,000m	
26	〃	小糸川	宮下川	S51	1 = 1,955m	
27	〃	矢那川	矢那川	S63	1 = 980m	

表2 総合流域防災事業

No.	級種	水系名	河川名	着工年度	事業延長	備考
6	一級	利根川	大津川	S55	1 = 5, 640m	
	〃	〃	清水川	H16	1 = 1, 612m	
	〃	〃	小野川	H16	1 = 2, 720m	
	〃	〃	桑納川	H10	1 = 1, 602m	総流防 1=352m 住宅市街地 1=1,250m
	〃	〃	石神川	H10	1 = 1, 550m	総流防 1=950m UR直接 1=600m
14	二級	椎津川	椎津川	S45	1 = 2, 885m	
20	〃	小櫃川	松川(上流)	H元	1 = 3, 450m	
21	〃	平久里川	滝川	S50	1 = 3, 660m	
24	〃	真亀川	真亀川	S60	1 = 5, 110m	
26	〃	平久里川	平久里川	H20	1 = 3, 800m	

表2-2 総合流域防災事業(流域貯留浸透事業)

水系名	事業主体	事業箇所	備考
真間川	千葉県	3箇所	H12~H19完了
海老川	千葉県	6箇所	H10~H24、内H17~H21(総合流域防災計画)
	船橋市	23箇所	R3~R26
高崎川	千葉県	3箇所	H13~H16完了
	佐倉市 他3市町	10箇所	H15~H23 (H16~休工)
印旛沼	千葉県	15箇所	H19~R19、内H19~H21(総合流域防災計画)
	船橋市	15箇所	H24~R9 (H30~休工)
都川	千葉県	2箇所	H24~R26完了
	千葉市	26箇所	H2~H26、内H17~H21(総合流域防災計画)完了
坂川	松戸市	39箇所	H13~R2 (H15~休工)

表3 都市基盤河川改修事業

水系名	河川名	事業延長	備考
利根川	二重川	1=2,410m	
〃	国分川上流	1=1,164m	
〃	勝田川	1=3,530m	
〃	大柏川	1=1,621m	
村田川	神崎川	1=3,900m	
都川	支川都川	1=3,540m	

表4 防災調節池事業

水系名	河川名	備考
利根川(一級)	桑納川	H13 統合補助金
海老川(二級)	飯山満川	H27年度より広域河川改修事業へ移行
矢那川(二級)	平川	

表5 河川災害復旧助成事業

No.	水系名	河川名	事業延長	備考
1	海老川	長津川	1= 2,274m	59年度採択、63年度迄
2	小櫃川	松川	1= 2,374m	61 "、元 "
3	養老川	養老川	1=13,700m	元 "、5 "
4	村田川	村田川	1= 1,100m	元 "、4 "
5	湊川	湊川	1= 4,800m	元 "、4 "
6	利根川	大柏川	1= 1,035m	元 "、5 "
7	養老川	養老川	1= 1,800m	8 "、11 "
8	利根川	桑納川	1= 1,986m	8 "、11 "
9	利根川	黒部川	1= 3,343m	11 "、15 "

表5-2 河川災害関連事業

No.	水系名	河川名	備考
1	利根川	清水川	61年度採択、63年度迄
2	"	高田川	61 "、63 "
3	"	尾羽根川	63 "、2 "
4	栗山川	高谷川	61 "、63 "
5	一宮川	埴生川	61 "、63 "
6	夷隅川	落合川	62 "、元 "
7	一宮川	埴生川	元 "、3 "
8	"	長楽寺川	元 "、3 "
9	利根川	三宅川	4 "、6 "
10	養老川	養老川	7 "、8 "
11	海老川	海老川	8 "、9 "
12	平久里川	平久里川	8 "、10 "
13	利根川	中川	11 "、13 "
14	夷隅川	落合川	16 "、15 "
15	加茂川	加茂川	17 "、19 "

表5-3 河川災害復旧等関連緊急事業

No.	水系名	河川名	事業延長	備考
1	利根川	黒部川	1= 4,025m	11年度採択、完了年度15年度迄

表6 総合治水対策特定河川事業

昭和54年度から新規事業として採択された。

水系名	河川名	事業延長	備考
利根川	真間川	1= 27,615m	○都市基盤区間、激持区間を含む。 R5年度より広域河川改修事業へ移行。

表7 河川激甚災害対策特別緊急事業

(イ) 昭和56年10月22日の台風24号による。

水系名	河川名	事業延長	備考
利根川	真間川	1= 7,000m	

(ロ) 昭和61年8月4～5日の台風10号による。

水系名	河川名	事業延長	備考
利根川	真間川	1= 1,500m	大柏川 1= 650m 国分川 1= 850m
海老川	海老川	1= 830m	

(ハ) 平成元年7月31日～8月1日の大雨による。

水系名	河川名	備考
一宮川	一宮川	調節池2池

(ニ) 平成5年8月27日の台風11号による。

水系名	河川名	事業延長	備考
利根川	真間川	1= 5,435m	

(ホ) 平成8年9月22日の台風17号による。

水系名	河川名	事業延長	備考
一宮川	一宮川 阿久川 瑞沢川	1=18,980m 調節池2池	

(ヘ) 令和元年10月25日の大雨による。

水系名	河川名	事業延長	備考
一宮川	一宮川	1= 7,100m	

表8 河川総合開発事業

(イ) 小櫃川総合開発事業 亀山ダム

君津市川俣地先の二級河川小櫃川水系小櫃川に有効貯水容量 1,335 万トンの重力式コンクリートダムを築造し、洪水を調節することにより、流域下流の君津市、木更津市及び袖ヶ浦市を水害から守るとともに、既得取水の安定化及び河川環境の保全等のための流量の確保並びに都市用水の水源確保をはかるものである。

(完成年度、昭和55年度)

(ロ) 養老川総合開発事業 高滝ダム

市原市養老地先の二級河川養老川水系養老川に有効貯水容量 1,250 万トンの重力式コンクリートダムを築造し、洪水の調節することにより、流域下流の市原市を水害から守るとともに、既得取水の安定化及び河川環境の保全等のための流量の確保並びに都市用水の水源確保をはかるものである。

(完成年度、平成元年度)

(ハ) 黒部川総合開発事業

香取市小見川地先から東庄町に至る一級河川利根川水系黒部川の下流部約9kmの区間の河道改修を行うことにより、洪水時の疎通能力を増大させ、さらに掘削によって拡大された河道の貯水池化を図ることにより新たに黒部川自流の水資源を開発するとともに、支川小堀川流域の内水排除を行うものである。

(完成年度、平成元年度)

(ニ) 小櫃川総合開発事業 片倉ダム

君津市笹字片倉地先の二級河川小櫃川水系笹川に有効貯水容量 654 万トンの重力式コンクリートダムを築造し、洪水を調節することにより、流域下流の君津市、木更津市及び袖ヶ浦市を水害から守るとともに、既得取水の安定化及び河川環境の保全等のための流量の確保並びに都市用水の水源確保をはかるものである。

(完成年度、平成13年度)

(ホ) 矢那川治水ダム建設事業 矢那川ダム

木更津市矢那地先の二級河川矢那川水系田高川に有効貯水容量 160 万トンの傾斜遮水壁ゾーン型フィルダムを築造し、洪水を調節することにより、流域下流の木更津市を水害から守るとともに、既得取水の安定化及び河川環境の保全等のための流量を確保する。

(完成年度、平成13年度)

4 道路、橋梁等の維持管理及び道路災害の事故防止関係表<資料8-16>

表1 管理区間延長(国管理分)

H25.4.1現在

(単位:k m)

路線名	区 間	管理区間延長	備 考
6号	自 東京都葛飾区金町3丁目1468番1	22.8	
	至 千葉県我孫子市青山字中新畑1644番		
14号	自 千葉県千葉市花見川区幕張本郷1丁目36番1号	8.9	
	至 千葉県千葉市中央区登戸1丁目19番9		
16号	自 埼玉県春日部市西金野井1209番	109.7	
	至 千葉県富津市富津字東町1503番の1		
51号	自 千葉県千葉市中央区中央1丁目6番10	54.5	
	至 茨城県稲敷市西代1609番		
126号	自 千葉県東金市台方字五根倉1026番1	24.2	
	至 千葉県千葉市中央区中央1丁目6番10		
127号	自 千葉県館山市北条字八下地702番5	55.2	
	至 千葉県木更津市桜井字内田14番3		
298号	自 東京都葛飾区東金町8丁目4750	7.4	
	至 千葉県市川市高谷2020番41		
357号	自 千葉県千葉市中央区村田町893番229	28.9	
	至 東京都江戸川区堀江町4401番		
409号	自 千葉県木更津市中島字日之宮2460番1	3.9	
	至 千葉県袖ヶ浦市坂戸市場字上豊田2602番1		
計		315.5	

表2 橋梁現況調書 (国管理分)

H17. 4. 1現在

路線名	指定区間 延長	種類別内訳							
		鋼橋		コンクリート橋		鋼橋とコンクリート 橋の混合橋		合計	
		箇所	延長(m)	箇所	延長(m)	箇所	延長(m)	箇所	延長(m)
6号	23.1	12	1,103	4	364	2	222	18	1,689
14号	8.9	3	345	4	68	0	0	7	413
16号	111.6	59	8,259	61	3,541	1	17	121	11,817
51号	53.7	25	2,557	13	403	1	154	39	3,114
126号	24.2	2	203	1	28	0	0	3	231
127号	55.2	10	796	16	545	0	0	26	1,341
298号	12.3	1	433	2	41	2	322	5	796
357号	28.9	41	7,291	4	141	15	5,172	60	12,604
409号	3.9	1	566	5	1,441	0	0	6	2,007
計	321.8	154	21,553	110	6,572	21	5,887	285	34,012

表3 トンネル現況調書 (国管理分)

路線名	指定区間	種類別内訳					
		車道		歩道橋		計	
		箇所	延長(m)	箇所	延長(m)	箇所	延長(m)
6号	23.1	2	288	0	0	2	288
14号	8.9	0	0	0	0	0	0
16号	111.6	4	756	0	0	4	756
51号	53.7	0	0	0	0	0	0
126号	24.2	0	0	0	0	0	0
127号	55.2	23	2,280	2	164	25	2,444
298号	12.3	0	0	0	0	0	0
357号	28.9	0	0	0	0	0	0
409号	3.9	0	0	0	0	0	0
計	321.8	29	3,324	2	164	31	3,488

表4 道路現況調書（県管理分）

R5.3.31 現在

道路種別	路線数	実延長 (Km)	種類別内訳				路面別内訳	
			橋梁		トンネル		砂利道 (Km)	舗装道 (Km)
			箇所	延長(km)	箇所	延長(km)		
一般国道	13	799.4	586	23.9	71	11.1	0.0	799.4
計	13	799.4	586	23.9	71	11.1	0.0	799.4
主要地方道	88	1306.4	692	25.1	31	4.3	2	1304.4
一般県道	195	1198	553	24.1	32	3	2.1	1196
計	283	2504.4	1245	49.2	63	7.3	4.1	2500.4
合計	296	3303.8	1831	73.1	134	18.4	4.1	3299.8

(自転車道を除く)  
道路統計年報 2024 より

表5 車両配置計画表

R4.4.1 現在

事務所名	トラック類	パトロールカー	ライトバン等
千葉土木事務所	1	2	8
葛南土木事務所	1	2	18
東葛飾土木事務所	2	2	7
柏土木事務所	1	1	9
印旛土木事務所	1	2	9
成田土木事務所	1	1	10
香取土木事務所	2	2	8
銚子土木事務所	1	2	6
海浜土木事務所	1	1	7
山武土木事務所	1	2	11
長生土木事務所	1	2	10
夷隅土木事務所	2	4	9
安房土木事務所	2	6	12
君津土木事務所	3	3	16
市原土木事務所	2	3	8
千葉港湾事務所	0	3	4
葛南港湾事務所	0	1	5
木更津港湾事務所	0	2	4
北千葉道路建設事務所	0	0	7
一宮川改修事務所	0	0	7
亀山・片倉ダム管理事務所	0	2	2
高滝ダム管理事務所	0	1	2
流山区画整理事務所	0	0	10
柏区画整理事務所	0	0	6
木更津区画整理事務所	0	0	5
印旛沼下水道事務所	0	0	5
手賀沼下水道事務所	0	0	5
江戸川下水道事務所	0	0	7
計	22	44	217

表6-1 異常気象時通行規制区間及び道路通行規制基準

区間 対象 番号	路線名	道路 種別	規制区間		交通量(台/12h) N21道路-道路交 通情報提供	規制基準				危険内容	注意標	道路 情報板	道路 7-7-	異常気 象時 通行止め		指定 年度	通行止め 後許可制化 情報板番号
			自 津町村 津 原 津町村 甲 (km)	延長 (km)		規制基準値		雨量 観測所 (mm)	通行止め					通行止め 解除時間			
						通行止め 解除時間	通行止め 解除時間		通行止め 解除時間						通行止め 解除時間		
1	129号 (国道)	普通	津原町 大沢 津原町 大沢	0.8		30 大沢(河)	通行	国道129号 国道129号(国道)	HL7					44	12-3128-0000		
2	410号 (国道)	普通 (臨時) 普通	梅川町 福地 1.9 取津町 豊英 0.9	2.4		30 高島(河)	土砂崩落 踏断決壊	国道410号						546			
3	410号	普通	取津町 比島 取津町 大坂	2.0	1,948	30 取津山(河)	土砂崩落	国道410号 国道405号 平瀬川(河) 取津川(河)	HL7 HL7 A1					546	18-3485-0000 18-3490-0000 18-3490-0010		
4	405号	普通 (大多喜) 普通 (上野)	大多喜町 小畑村 3.2 取津町 廣和橋南 0.9	2.7	1,695	30 清島(河)	落石 土砂崩落	国道410号 国道405号 天津小浜河(河) 馬津山峠(河)等河川 橋脚馬津山峠河川	HL7 小型LED					546	18-3485-0010 18-3485-0000		
国道(指定外)計			3路線 4区間	9.0													

注1:雨量観測所及び雨量計の設置位置は別添

区間 対象 番号	路線名	道路 種別	規制区間		交通量(台/12h) N21道路-道路交 通情報提供	規制基準				危険内容	注意標	道路 情報板	道路 7-7-	異常気 象時 通行止め		指定 年度	通行止め 後許可制化 情報板番号
			自 津町村 津 原 津町村 甲 (km)	延長 (km)		規制基準値		雨量 観測所 (mm)	通行止め					通行止め 解除時間			
						通行止め 解除時間	通行止め 解除時間		通行止め 解除時間						通行止め 解除時間		
5	大多喜河津線 (国)	普通 (臨時) 普通 (上野)	取津町 大久保 4.1 取津町 川谷 0.9	4.9	1,834	30 土砂崩落(河)	落石	国道410号 大多喜河津線 津原天津小浜線 馬津山峠(河)等河川 橋脚馬津山峠河川	A1 A1 B5					546	03-4032-0010 18-3490-0010 03-4081-0010		
6	大多喜河津線 (国)	普通 (臨時)	取津町 石神 取津町 石神	1.8	1,364	30 土砂崩落(河)	土砂崩落	国道405号 南取津小浜線	A1					546	03-4032-0010		
7	南取津小浜線 (国)	普通 (上野) 普通 (臨時)	取津町 廣和橋南 1.7 梅川町 西方本 2.9	4.2	695	30 亀山(山)	落石	国道129号 国道405号 平瀬川(河) 南取津小浜線	小型LED HL6 A1					546	18-3485-0000 18-4082-0010 18-4081-0010		
8	天津小浜河(河) (国)	普通	取津町 西野橋 取津町 西野橋	1.2	1,054	30 丸取原(河)	落石	国道297号 国道405号 天津小浜河(河)	A1 B-LED HL7					44	12-3227-0010 18-4082-0010 12-3128-0000		
主要地方道計			3路線 4区間	14.8													

注1:雨量観測所及び雨量計の設置位置は別添

通車種類 一般普通

千原線

路線 別記 番号	路線名	沿線 車種別	時刻区間		交通量(台/12h) 12?道路・後継交 通種別割合	時刻基準		路線内容	区間種	道路 種別表	道路 種別	新年度 通行止め実績		指定車 両	通行止め 理由(可能心 情報記番号)	
			日 期別 半 区 間別 半 (km)	區長 (km)		種別基準						新年度 交通量 (台)	日数			區時間
						通行注意 時間(時間) 通過(時間)	通行止 時間(時間) 通過(時間)									
9	加茂水更津線 (160)	普通 (種別)	西原町 加茂 西原町 水更津	3.1	4,761	30 100	上原(河川) 加茂(河川)	丹石 土砂懸垂 踏破決壊	国道410号 西原水津小浜線 加茂水更津線 鶴舞馬場留待車線	A1 A1				44	00-4001-0020 00-4003-0010	
10	小湊高貴津車線 (160)	普通 普通 (区別)	宮津町 高野山 宮津町 船子沢	4.7	481	30 100	高野山(河) 船子(河)	土砂懸垂 踏破決壊	国道127号 国道400号 久留原高野山線 小湊高貴津車線	中設LED				44	00-5103-0010	
11	大分高貴見線 (170)	普通 (大分高) 普通 (種別)	大分高町 伊藤 2.0 高貴町 貝出 3.2	5.2	100	30 100	伊藤(河川) 高貴(河)	トンネル 土砂懸垂 落石	国道297号 西原水津小浜線 鶴舞馬場留待車線 大分高貴見線	A1 A1 B-LED			348	00-4001-0010 00-4002-0010 00-5170-0010		
12	高貴貝出線 (170)	普通 (種別)	高貴町 高貴町 高貴町 貝出	4.4	637	30 100	高貴(河川) 高貴(河川)	土砂懸垂 落石	西原水津小浜線 加茂高貴線 大分高貴見線				348			
13	藤原宮大原線 (170)	普通	藤原町 藤原町 藤原町 上原	6.0	2,591	30 100	藤原(河)	丹石 踏破決壊	国道128号 国道297号 天津小湊高貴線 高野山線	A1 H.7			44	02-0207-0010 02-0120-0020		
14	藤原上野大分高線 (177)	普通	藤原町 藤原 藤原町 藤原	1.8	1,073	30 100	大分(河) 高貴(河)	土砂懸垂 踏破決壊	国道128号 国道297号 天津小湊高貴線	H.7 H.7 SS			44	02-4002-0010 02-0120-0030 02-4002-0020		
15	小湊代藤原線 (180)	普通 (大分高) 普通	大分高町 藤原 6.3 藤原町 上原町 4.3	10.6	747	30 100	大分(河) 藤原(河)	トンネル 土砂懸垂 落石	国道400号 藤原上野大分高線	H.7 SS B-LED			44	02-4002-0010 02-4002-0020 00-5170-0010		
16	大野高野山線 (180)	普通	高野町 大野 高野町 高野町	4.7	3,584	30 100	高野(河) 大野(河)	土砂懸垂 踏破決壊	国道127号 高野高野山線 大野高野山線 和歌山高野山線	B H.7			44	00-4000-0010 00-4000-0020		
	一般普通		8路線 8区間	40.2												
	普通(普通)合計		11路線 12区間	55.2												

出1: 調査年度別の計画年度別調査結果

道路種別：一般国道(指定)

国土交通省(関東地方整備局)

図面 対象 番号	路線名	担当 事務所	規制区間		交通量(台/12hr) H27道路・街路交 通情勢調査	規制基準				危険内容	迂回路	道路 情報板	道路 モニター	前年度 通行止実績		指定年 度	通行止等 表示可能な 情報板番号
			自 市町村 字 至 市町村 字 (km)	延長 (km)		規制基準値		回数	延時間								
						通行注意	通行止										
						時間雨量	時間雨量										
連続雨量	連続雨量																
国A	127号	千葉国道	南房総市 富浦町南無谷 南房総市 小浦	2.7	8,127		200			土砂崩落	無						
国B	127号	千葉国道	鋸南町 元名 富津市 金谷	1.5	5,926		200			土砂崩落	無						
	国道(指定)計		1路線 2区間	4.2													





## 千葉県異常気象時通行規制区間に係る迂回経路

### 2 (国) 410号 (旧道) 鴨川市横尾～君津市富英 (安房・君津)



位置図



迂回経路図

## 千葉県異常気象時通行規制区間に係る迂回経路

### 3 (国) 410号 君津市辻森～君津市大坂(君津)



位置図



迂回経路図

## 千葉県異常気象時通行規制区間に係る迂回経路

### 4 (国) 465号 大多喜町小田代～君津市黄和田畑(夷隅・君津)





## 千葉県異常気象時通行規制区間に係る迂回経路

### 6 (主) 大多喜君津線 市原市石神 (市原)



位置図



迂回経路図

## 千葉県異常気象時通行規制区間に係る迂回経路

### 7 (主) 市原天津小湊線 君津市黄和田畑～鴨川市四方木 (君津・安房)



位置図



迂回経路図

# 千葉県異常気象時通行規制区間に係る迂回経路

## 8 (主) 天津小湊夷隅線 勝浦市市野郷 (夷隅)



位置図

迂回経路図

# 千葉県異常気象時通行規制区間に係る迂回経路

## 9 (一) 加茂木更津線 市原市飯給～市原市万田野 (市原)



位置図



迂回経路図

## 千葉県異常気象時通行規制区間に係る迂回経路

### 10 (一) 小櫃佐貫停車場線 君津市鹿野山～富津市稲子沢（君津）



位置図



迂回経路図



## 千葉県異常気象時通行規制区間に係る迂回経路

### 1.2 (一) 南総月出線 市原市古敷谷～市原市月出(市原)



位置図



迂回経路図

## 千葉県異常気象時通行規制区間に係る迂回経路

### 1.3 (一) 勝浦布施大原線 勝浦市市野郷～御宿町上布施 (夷隅)



位置図



迂回経路図

# 千葉県異常気象時通行規制区間に係る迂回経路

## 1.4 (一) 勝浦上野大多喜線 勝浦市植野～勝浦市興津(夷隅)



位置図



迂回経路図

# 千葉県異常気象時通行規制区間に係る迂回経路

## 1.5 (一) 小田代勝浦線 大多喜町栗又～勝浦市上植野(夷隅)



位置図



迂回経路図

# 千葉県異常気象時通行規制区間に係る迂回経路

## 1.6 (一) 犬掛館山線 南房総市犬掛～南房総市富浦町居倉 (安房)



位置図



迂回経路図

6-2 特殊通行規制区間及び道路通行規制基準

(R2. 4. 1)

道路種別：一般国道(指定外)

図面 対象 番号	路線名	担当 事務所	規制区間		交通量 (台/12hr) H27道路・街路交通 情勢調査	規制条件	危険内容	迂回路	道路 情報板	道路 モニター	前年度 通行止実績		指定年度	通行止等 表示可能な 情報板番号
			自 市町村 字 至 市町村 字 (km)	延長 (km)							回数	延時間		
17	128号 (旧道)	安房 (鴨川)	鴨川市 小湊 鴨川市 小湊	0.7	3,965	パトロールによる	崩落 路肩決壊	国道128号 バイパス	HL7				S49	12-3128-0030
18	409号	長生	長柄町 大庭 長南町 蔵持	2.8	5,376	パトロールによる	崩落 トンネル	市原茂原線	A1 HL7				H4	03-3409-0020 03-3297-0020
19	410号	安房 鴨川	南房総市 西原 11.1 鴨川市 宮山 1.8	12.9	1,954	パトロールによる	土砂崩落 地すべり 路肩決壊	富津館山線 鴨川富山線	A1 A1 A1				H4	15-3410-0030 14-3410-0010 14-4034-0020
20-1	410号	君津 (上総)	君津市 久留里 君津市 広岡	6.9	5,533	パトロールによる	落石 トンネル 路肩決壊	千葉鴨川線 君津鴨川線 小櫃佐貫(停)線	A1 HL7				S46	16-3410-0010 16-3410-0020
20-2	465号	君津 (上総)	君津市 名殿 君津市 名殿	0.5	5,533	パトロールによる	落石 トンネル 路肩決壊	千葉鴨川線 君津鴨川線 小櫃佐貫(停)線	小型LED HL7				S46	16-3465-0070 16-3410-0020
21	465号 バイパス開通区間 を除く	君津 (上総)	君津市 黄和田畑 君津市 柳城	7.9	1,142	パトロールによる	落石 路肩決壊 トンネル	千葉鴨川線	小型LED HL7				S46	16-3465-0070 16-3410-0020
22	465号 バイパス開通区間 を除く	君津	君津市 平田 富津市 上後	9.0	1,822	パトロールによる	落石 土砂崩落 路肩決壊	国道127号 君津鴨川線	A1 小型LED				S46	16-3465-0020 16-3465-0010
	国道計(指定外)		4路線 7区間	40.7										

道路種別：主要地方道

国体 对象 番号	路線名	設置 事業種別	規制区間		交通量 (台/12h) +27道路・道路交通 情報調査	規制条件	危険内容	任意箇所	道路 種別別	道路 幅員	前年度 通行止め実績		指定年度	通行止め 告示可能な 情報板番号
			市町村 界 市町村 界 (km)	延長 (km)							回数	延時間		
23	千歳尾原線 (24)	長津	長津町 日本 長津町 尾原里	4.3	13,194	ETCによる	崩落 踏破危険	長浜大多喜線					H4	
24	千歳鴨川線 (24)	岩手 (上段)	岩手県 盛岡 岩手県 盛	6.6	3,960	ETCによる	落石 ICによる 踏破危険	岩手鴨川線 小幡成実(神)線 国道410号	AJ AJ HLT				544	16-4824-0010 16-0410-0010 16-0410-0020
25	池原大多喜線 (27)	長津	長津町 吉野-3 長津町 雄生沢	1.4	3,811	ETCによる	土砂崩落	国道128号	HLT				H4	13-0217-0020
26	木更津富津線 (30)	岩手	木更津市 小浜 岩手県 文政田	3.7	12,661	ETCによる	土砂崩落	国道10号					544	
27	鴨川富山線 (34)	岩手	盛岡市 横根 盛岡市 吉田原	1.4	1,346	ETCによる	土砂崩落 地すべり	富津富山線 外野富山線 上野富山線	AJ AJ BS				H4	14-4834-0020 14-4834-0010 15-4834-0010
28	五井本納線 (21)	長津	長津市 大沢 長津市 沢原	4.2	12,025	ETCによる	踏破危険	田舎原(神)線 千歳尾原線					H4	
29	西原天津小湊線 (31)	岩手	岩手県 盛岡 岩手県 国本	1.4	4,317	ETCによる	落石 土砂崩落	国道297号	AJ BS				544	03-4833-0010 03-4833-0010
30	西原天津小湊線 (31)	岩手 (鴨川)	鴨川市 西方本 鴨川市 天津	7.8	1,847	ETCによる	土砂崩落 ICによる 踏破危険	千歳鴨川線 天津小湊渡頭線	AJ 小型LED HL7				544	14-4831-0010 16-0435-0020 16-4832-0010
31	天津小湊渡頭線 (32)	岩手 (鴨川)	鴨川市 内渡 鴨川市 内渡	2.1	4,111	ETCによる	踏破危険 落石	国道128号	HLT				544	12-4832-0010
32	富津富山線 (33)	岩手 岩手 (鴨川)	富津市 上後9.7 鴨川市 金沢1.3	11.0	1,667	ETCによる	落石 土砂崩落 踏破危険	国道127・410号 国道466号 鴨川渡頭線	AJ AJ AJ				544	16-0435-0020 16-4834-0020 14-4834-0010
33	鴨川富山線 (33)	岩手 (鴨川)	鴨川市 上 鴨川市 西	5.4	1,347	ETCによる	土砂崩落 踏破危険 地すべり	鴨川富山線 国道410号	AJ AJ HLT				544	14-0419-0020 16-0419-0020 15-4833-0020
34	鴨川富山線 (33)	岩手 岩手 岩手	南原町 二部 南原町 又井	10.1	1,666	ETCによる	地すべり	富山丸山線 富津富山線 外野富山線	AJ AJ AJ				H2	14-0419-0020 15-0419-0020
35	久留米南野山渡頭線 (35)	岩手 (天沼)	岩手県 西郷 岩手県 加藤	11.3	639	ETCによる	落石 土砂崩落	国道127号 国道466号 岩手鴨川線	HLT 小型LED				H4	16-4833-0010 16-0435-0010
	主要地方道計		11路線 19区間	70.0										

運行種別：一般道

区画 対象 番号	路線名	所在地 区	規制区間		交通量 (台/12hr) =27道路・側道交通 情報調査	規制種別	危険内容	法規別	道路 種別	道路 幅員	前年度 通行止め実績		指定年度	通行止め 表示可能な 情報種別
			自治体別 区間 距離 (km)	延長 (km)							回数	区間		
36	長瀬上総線 (143)	香津 (上総)	香津市 南出 香津市 久留里南端	3.0	1,666	バトロールによる	落石 土砂崩落 踏断決壊	小橋位置(併)横 国道410号					H4	
37	長瀬大多喜線 (147)	長生	長瀬町 住坪 長瀬町 市野+	1.6	2,217	バトロールによる	土砂崩落	高松一宮線 大多喜一宮線	HL7				H4	13-0297-0020
38	小幡佐賀(俣)線 (27)	香津	香津市 福岡 香津市 鹿野山	6.4	494	バトロールによる	土砂崩落 踏断決壊	久留里鹿野山線 国道127号 香津鴨川線	HL7				H2	16-4092-0010
39	高松尾津田線 (146)	香津	本夏津市 丹原 本夏津市 地蔵堂	1.6	1,600	バトロールによる	土砂崩落 踏断決壊	国道409号 国道410号					S49	
40	別荘長瀬線 (171)	市原	市原市 徳成 市原市 徳成	1.9	4,077	バトロールによる	落石 土砂崩落 ト/浮石	国道297号	A1				S62	03-4081-0020
41	大多喜重見線 (172)	夷隅 (大多喜)	大多喜町 東水 大多喜町 伊藤	0.7	196	バトロールによる	落石 踏断決壊	大多喜香津線	A1 A1 B-LED				H4	03-4081-0020 03-4092-0010 13-5172-0010
42	上総湯線 (182)	香津 (天沼)	香津市 山中 香津市 岩本	9.8	1,513	バトロールによる	落石 土砂崩落	国道127号 国道408号 鴨川俣田線	小型LED				S49	16-0485-0010
43	外野湯山線 (184)	安房	総持町 奥山 高野松市 荒川	3.6	1,627	バトロールによる	土砂崩落	鴨川俣田線 鴨川湯山線	A2 HL7				H4	14-4098-0010 15-4089-0020
44	南三原(併)丸線 (186)	安房	高野松市 敷田町上三原 高野松市 敷田町上三原	0.9	1,204	バトロールによる	土砂崩落 地すべり 落石	鴨川湯山線					S49	
45	高安岡公園線 (257)	安房	鴨山町 渡世岡 鴨山町 舟崎	2.4	2,628	バトロールによる	土砂崩落	国道410号					H4	
46	西江見(併)線 (272)	鴨川 (鴨川)	鴨川町 東 鴨川町 西江見	4.4	188	バトロールによる	踏断決壊 地すべり	国道410号 南三原(併)丸線					S46	
47	湯山丸山線 (281)	安房	高野松市 金戸 高野松市 志沢	1.1	2,796	バトロールによる	地すべり	鴨川湯山線	HL7				H4	15-4089-0020
	一般道通計		1区間 1区間	39.6										
	都道府県通計		2区間 2区間	39.6										

道路種別：一般国道(指定)

国土交通省(関東地方整備局)

図面 対象 番号	路線名	担当 事務所	規制区間		交通量 (台/12hr) H27道路・街路交通 情勢調査	規制条件	危険内容	迂回路	道路 情報板	道路 モニター	前年度 通行止実績		指定年度	通行止等 表示可能な 情報板番号
			自 市町村 字 至 市町村 字 (km)	延長 (km)							回数	延時間		
国a	127号	千葉国 道	富津市金谷 富津市海良	8.0	5,926	パトロールによる	波浪による 冠水	無						

表7 道路防災事業計画書

R7.4.1

(単位：箇所)

事業種別		全体計画	R6 まで	R7 以降
落石等危険箇所		819	411	408
耐震対策を 要する橋梁	架 替	24	22	2
	補 強	297	119	178

1. 落石等危険箇所は、維持、修繕による対策計画であり、改築によるものは含まない。
2. 耐震対策（補強）を要する橋梁は跨線橋、跨道橋、県境橋梁、緊急輸送道路上の橋梁である。

5 高潮対策事業表<資料8-17>

表1. 国土交通省水管理・国土保全局所管海岸

事業名	沿岸名	海岸名	管理者	事業延長	指定年月日	施設等
高潮	千葉東	君ヶ浜～西明	千葉県	3,534m	S33.5.31	堤防 2,120m
	〃	北九十九里～一宮	〃	50,400m	S47.7.25	堤防 24,900m
	〃	野手	〃	6,540m	H7.3.31	ヘッドランド <sup>※</sup> 5基
	〃	太東～部原	〃	19,970m	S38.11.15	堤防 8,100m
	〃	鵜原二号～鵜原一号	〃	1,070m	S33.5.31	堤防 1,070m
	〃	東条・広場東	〃	1,450m	S41.2.8	護岸 1,450m
	〃	館山～西岬	〃	4,350m	S33.5.31	護岸 4,350m
	東京湾	浦安	〃	3,400m	H5.2.12	護岸 3,400m
	〃	市川	〃	3,440m	S47.10.11	護岸 1,700m

表2 農林水産省所管海岸

事業名	沿岸名	漁港・海岸名	管理者	指定区域延長(m)	指定年月日	施設
高潮	千葉東	片貝	千葉県	1,308	昭和41年11月1日	護岸 783m
〃	〃	岩船	いすみ市	753	平成5年6月22日	護岸 680m
〃	〃	太夫崎	鴨川市	1,400	昭和41年12月6日	護岸 680m
〃	〃	和田	千葉県	250	昭和45年6月23日	護岸 250m
〃	〃	白子	南房総市	440	昭和40年4月2日	護岸 131m
〃	〃	千倉	千葉県	450	昭和45年5月6日	護岸 450m
〃	〃	七浦	南房総市	330	昭和40年5月14日	護岸 329m
〃	〃	富崎	千葉県	899	昭和45年6月23日	護岸 890m
〃	〃	野島	南房総市	980	平成3年3月26日	—
〃	〃	川下	〃	215	昭和61年7月18日	護岸 81m
〃	〃	外川	千葉県	1,515	昭和63年10月28日	護岸 1,089m 離岸堤 100m
〃	〃	御宿岩和田 (岩和田)	御宿町	300	昭和38年12月10日	護岸 303m
〃	〃	御宿岩和田 (御宿)	〃	156	昭和45年11月4日	護岸 122m
〃	〃	勝浦東部	勝浦市	1,309	平成6年6月28日	護岸 993m 消波堤 102m
〃	〃	串浜	〃	1,440	平成5年6月22日	突堤 70m 離岸堤 195m 人工リーフ 25m
〃	〃	松部	〃	95	平成元年9月12日	護岸 99m
〃	〃	守谷	〃	573	昭和38年5月14日	護岸 549m
〃	〃	大沢	〃	610	昭和53年3月10日	護岸 198m 消波堤 135m
〃	〃	小湊	千葉県	670	平成11年11月30日	護岸 640m
〃	〃	天津	〃	310	平成8年12月27日	護岸 220m
〃	東京湾	船形	〃	920	平成14年1月29日	護岸 583m
〃	〃	小浦	南房総市	100	昭和42年6月20日	護岸 100m
〃	〃	高崎	〃	500	昭和42年6月20日	—
〃	〃	勝山	千葉県	527	平成19年4月27日	突堤 140m 護岸 320m
〃	〃	竹岡	富津市	485	昭和42年6月20日	—
〃	〃	大貫	〃	660	昭和40年3月26日	堤防 263m
〃	〃	富津	千葉県	3,188	昭和47年5月26日	護岸 1,426m
〃	〃	金谷	富津市	90	昭和61年11月14日	護岸 81m 突堤 92m
〃	〃	金田	木更津市	1,490	平成6年10月14日	護岸 1,472m
計				21,963		

表3 構造改善局所管海岸  
海岸保全施設整備事業

海岸課	地名	延長	総事業費	実施年度	備考
長浦海岸	奈良輪地区	m 1,155.45	千円 108,710	昭和37年度～昭43年度	堤防高 T, P 4.3m

表4 低地対策河川事業

事業名	河川名	主な施設名	事業延長	備考
地盤沈下対策事業	境川	護岸	1=1,335m	H27年度より広域河川改修事業へ移行
〃	高谷川	排水機場、護岸	1=1,260m	H27年度より広域河川改修事業へ移行
高潮対策事業	旧江戸川	護岸	1=4,910m	
〃	都川	護岸、橋梁	1=1,450m	
〃	印旛放水路	防潮堤	1=2,500m	JR橋架換済
都市河川総合整備事業	旧江戸川	護岸	1=4,340m	H27年度より高潮対策事業と合併
特定地域堤防機能高度化事業	旧江戸川	築堤	1=8,000m	

表5 国土交通省（旧運輸省）所轄海岸

平成29年12月1日現在

事業名	沿岸名	海岸名	地区	工種	単位	計
高潮	東京湾	千葉港	船橋	水門	基	5
				排水機場	基	4
				護岸	m	3,178.0
				胸壁	m	2,815.0
				陸閘	基	19
			習志野	護岸	m	1,200.0
				胸壁	m	2,020.0
			検見川	護岸	m	6,255.0
				胸壁	m	5,405.0
				水門	基	1
				排水機場	基	1
				陸閘	基	0
			中央	水門	基	4
				排水機場	基	1
				胸壁	m	7,401.0
				陸閘	基	29
			寒川	胸壁	m	5,338.0
				水門	基	3
				排水機場	基	3
				陸閘	基	13
市原			水門	基	4	

事業名	沿岸名	海岸名	地区	工種	単位	計
				排水機場	基	2
高潮	東京湾	木更津港	木更津	水門	基	3
				排水機場	基	2
				陸閘	基	18
				樋門	基	4
				胸壁	m	1,675.4
				護岸	m	6,545.0
			君津	護岸	m	3,170.0
高潮	東京湾	上総湊港	竹岡・湊	護岸	m	1,782.0
				水門	基	2
高潮	東京湾	浜金谷港	金谷	護岸	m	726.0
高潮	東京湾	館山港	館山	護岸	m	1,851.0
			大賀	護岸	m	83.0
高潮	外房	名洗港	名洗	護岸	m	918.0
高潮	外房	興津港	興津	水門	基	3
				護岸	m	1,716.0

## 6 地盤沈下対策事業関係表<資料8-18>

表1 地盤沈下対策河川事業

事業名	河川名	施設名	備考
地盤沈下対策河川事業	境川	境川排水機場	5m <sup>3</sup> /s
	秣川	秣川	23m <sup>3</sup> /s
	真間川	真間川	50m <sup>3</sup> /s
	猫実川	猫実	20m <sup>3</sup> /s
	海老川	海老川	40m <sup>3</sup> /s
	堀江川	堀江川	10m <sup>3</sup> /s

## 7 侵食対策事業関係表<資料8-19>

表1 国土交通省水管理・国土保全局所管海岸

事業名	沿岸名	海岸名	管理者	事業延長	指定年月日	施設等
侵食	千葉東	一宮	千葉県	9,809m	H7.3.31	ヘッドランド 10基 小突堤 1基 離岸堤 150m 護岸 300m 養浜 12万m <sup>3</sup>
〃	〃	北九十九里	〃	31,524m	H7.7.31	離岸堤 5基 養浜 2万m <sup>3</sup> /年
〃	東京湾	館山	〃	700m	S33.5.31	突堤 1基

表2 国土交通省（旧運輸省）所管海岸

事業名	沿岸名	海岸名	地区名	工種	単位	計
浸食	千葉東	洗名	洗名	消波堤	m	2802.0
				突堤	基	4.0
				離岸堤	m	99.0
				離岸堤（潜堤）	m	220.0
浸食	千葉東	興津	興津	消波堤	m	293.0
				突堤	基	5.0
				離岸堤（潜堤）	m	212.3
浸食 浸食	東京湾 東京湾	浜金谷港 千 葉	金 谷 検見川	突堤	基	1.0
				突堤	基	8.0
				潜堤	基	5.0
浸食	東京湾	上総湊	上総湊	離岸堤（潜堤）	基	3.0
				突1	基	1.0
浸食	東京湾	館山	館山 大賀	突堤	基	6.0
				突堤	基	1.0

表3 農林水産省所管海岸

事業名	沿岸名	漁港名	管理者	指定区域延長	指定年月日	施設 (m)
侵食	千葉東	銚子	千葉県	3,490	昭和48年11月13日	護岸 785
〃	〃	飯岡	〃	940	昭和33年5月31日	護岸 402
〃	〃	栗山川	〃	380	平成4年3月27日	護岸 274
〃	〃	太東	〃	693	平成3年7月23日	消波堤 448 護岸 224 突堤 300
〃	〃	大原	〃	810	平成8年12月27日	突堤 145 消波堤 663
〃	〃	勝浦	〃	900	昭和61年11月14日	護岸 160 離岸堤 228 消波堤 275
〃	〃	鵜原	勝浦市	1,905	昭和51年4月23日	護岸 143
〃	〃	鴨川	千葉県	240	昭和48年8月24日	護岸 190
〃	〃	浜波太	鴨川市	95	平成6年6月28日	護岸 60
〃	〃	乙浜	千葉県	1,260	平成8年9月27日	護岸 905
計				10,713m		

## 8 海岸防災林造成事業計画 <資料8-20>

民 有 林

	地域森林計画	年 度	施工地区数	事業内容
森林課	北部	令和5年度～令和14年度	20	砂丘造成、森林整備、防潮工、根固工
	南部	令和2年度～令和11年度	26	
		合 計	46	

## 9 地すべり防止事業等の概要<資料8-21>

表1 地すべり事業実施概要

	管内	区域指定・開始年度	地すべり防止区域数	事業内容
河川整備課	千葉・夷隅 安房・君津	昭和33年度～	32	地表水排除工、地下水排除工
耕地課	安房・君津	昭和33年度～	54	地表水排除工、地下水排除工

※事業費は県単を含む。

	地域森林計画	年 度	施工地区数	事業内容
森林課	南部	令和2年度～令和11年度	18	水路工、暗渠工、杭打工等

表2 治山事業概要 民有林

	地域森林計画	年 度	施工地区数	事業内容
森林課	北部	令和5年度～令和14年度	20	土留工、法枠工、植栽工等
	南部	令和2年度～令和11年度	35	
		合計	55	

表3 急傾斜地崩壊防止工事（国庫補助）実施概要

急傾斜地崩壊対策事業（国庫補助）は、昭和42年に勝浦市川津区域で着手し、現在までに急傾斜地崩壊危険箇所ランクⅠで488箇所が概成している。また、17箇所で継続して事業中である。

## 10 ため池等防災事業<資料8-22>

「千葉県防災重点農業用ため池に係る防災工事等推進計画」に基づき、防災重点農業用ため池緊急整備事業等を実施する。

管内市町村別ため池箇所数内訳表

令和7年7月1日現在

管内	市 町 村	市町村数	ため池数	比率(%)
1 千葉	千葉市(5)、市原市(93)	2	98	7.8
2 東葛飾		0	0	0
3 印旛	成田市(10)、八千代市(2)、栄町(1)	3	13	1.0
4 香取	香取市(19)、神崎町(1)、多古町(4)、東庄町(10)	4	34	2.7
5 海匝	銚子市(20)、旭市(13)	2	33	2.6
6 山武	東金市(6)、山武市(5)、大網白里市(14)、九十九里町(1)、横芝光町(4)	5	30	2.4
7 長生	茂原市(74)、一宮町(20)、睦沢町(39)、長生村(4)、長柄町(39)、長南町(66)	6	242	19.3
8 夷隅	勝浦市(72)、いすみ市(224)、大多喜町(69)、御宿町(15)、	4	380	30.3
9 君津	木更津市(17)、君津市(60)、富津市(79)、袖ヶ浦市(24)	4	180	14.4
10 安房	館山市(52)、鴨川市(47)、南房総市(130)、鋸南町(14)	4	243	19.4
計		34	1,253	100.0

## [9] 大規模事故対策関係

### [放射性物質事故対策]

#### 1 県内の核燃料物質使用事業所の現状<資料9-1>

令和2年4月1日現在

事業所	所在地	用途等	種類
(公財) 日本分析センター本部	千葉市	①使用(検査・分析) ②貯蔵	①プルトニウム、天然ウラン ②劣化ウラン、トリウム
国立研究開発法人 量子科学技術研究開発機構 放射線医学総合研究所	千葉市	使用(試験研究)	プルトニウム、低濃縮ウラン、ウラン233、天然ウラン、劣化ウラン、トリウム
JNC石油化学(株)市原製造所(旧チッソ石油化学(株)五井工場)	市原市	貯蔵	劣化ウラン
(一財)電力中央研究所我孫子運営センター	我孫子市	貯蔵	プルトニウム、天然ウラン、トリウム
住友化学(株)千葉工場(旧住友化学工業(株)千葉工場)	袖ヶ浦市	貯蔵	天然ウラン、劣化ウラン
日本メジフィジックス(株)千葉工場	袖ヶ浦市	使用(放射性同位元素の輸送)	劣化ウラン(輸送に使用する遮蔽容器の素材の一部が劣化ウラン)
(株)藤井製作所 千葉工場	白井市	貯蔵	プルトニウム
富士フィルム富山化学(株)千葉工場(旧(株)第一ラジオアイソトープ研究所千葉事業所)	山武市	①使用(放射性同位元素の輸送) ②貯蔵	①劣化ウラン(輸送に使用する遮蔽容器の素材の一部が劣化ウラン) ②天然ウラン

#### 2 県内の放射性同位元素等使用事業所の現状<資料9-2>

(出典 原子力規制委員会ホームページ)

令和4年3月31日現在

区分	医療機関			研究機関			教育機関			民間機関			その他機関			総数		
	許可	届出	計	許可	届出	計	許可	届出	計	許可	届出	計	許可	届出	計	許可	届出	計
千葉県	32	9	41	6	12	18	11	7	18	44	190	234	0	40	40	93	258	351

### 3 近隣地域の原子力施設等（原子力艦含む）の現状<資料9-3>

〈出典 茨城県地域防災計画〉

事業所名	所在地
日本原子力発電(株) 東海発電所・東海第二発電所	茨城県那珂郡東海村
国立研究開発法人日本原子力研究開発機構 原子力科学研究所	茨城県那珂郡東海村
国立研究開発法人日本原子力研究開発機構 核燃料サイクル工学研究所	茨城県那珂郡東海村
国立研究開発法人日本原子力研究開発機構 大洗研究所	茨城県東茨城郡大洗町 銚田市
三菱原子燃料(株)	茨城県那珂郡東海村 那珂市
ニュークリア・デベロップメント(株)	茨城県那珂郡東海村
国立大学法人東京大学大学院 工学系研究科原子力専攻	茨城県那珂郡東海村
原子燃料工業(株)東海事業所	茨城県那珂郡東海村
日本核燃料開発(株)	茨城県東茨城郡大洗町
(公財)核物質管理センター東海保障措置センター	茨城県那珂郡東海村

〈出典 神奈川県地域防災計画〉

事業所名	所在地
(株)グローバル・ニュークリア・フュエル・ジャパン	神奈川県横須賀市
東芝エネルギーシステム(株)原子力技術研究所	神奈川県川崎市

〈出典 神奈川県ホームページ〉

横須賀は、佐世保（長崎県）、ホワイトビーチ（沖縄県）とともに、我が国における米原子力軍艦の寄港地となっています。

**[海上災害]**

**1 一般財団法人海上災害防止センター保有船舶及び保有資材一覧表<資料9-4>**

表1 保有船舶(資材等)一覧表

船名	総トン 長さ 馬力	速力	喫水	航行 区域	保有資材			消火設備			備 考	
					オイルフェンス		油 処 理 剤 (リットル)	放水銃 (リットル/分/基)	消火用 泡原液	粉末放射量 (kg/秒/基) 薬剤保有量		
					名 称	水面上 高さm						長 さ m
おおたき 090-3022-2771	199.00	15.28	2.835m	沿海	(1) B型 固形式 EP -300S	0.3	40	-	18,000 リットル/分×1	22,000 リットル	40kg	消防船 放水銃泡水兼用 油処理剤散布装置 (360 リットル/分× 2)
					4,000 リットル/分×1				5,100kg			
	(2) B型 充気式					400	3,000 リットル/分×1					
きよたき 090-3023-6053	263.00	16.00	3.00 m	沿海	(1) B型 固形式 EP -300S	0.3	20	-	18,000 リットル/分×1	22,000 リットル	40kg	消防船 放水銃泡水兼用 油処理剤散布装置 (K-4A 型×1)
					4,000 リットル/分×1				5,100Kg			
	(2) B型 充気式					400	1,800 リットル/分×2					

表2 油防除資材一覧表

場所	資材名	油回収装置	油吸着材 kg	油処理剤 リットル	オイルフェンス m
	千葉中央埠頭 [テント倉庫D棟]	—	3,230	8,018	2,000 (B型)
	横須賀市横須賀新港	2	3,202	8,020	3,000 (B型)
	センター千葉基地 (北/南)	小型油回収装置(フォイルックスミニスキマー×1基:回収能力 約30KL/h)、TDS2500LPスキマー×1基:回収能力 約130KL/h、可搬式一時貯蔵タンク、中型ツインノズル消火装置×1基、その他保護具検知器(防護服、空気呼吸器、可燃性/有害ガス検知器、防毒マスク及び各種吸収缶)、海水等サンプリング資機材、ゲル化剤・吸収性ポリマー等海上災害対応用資機材一式保有			

2 (株)ダイトコーポレーション千葉支店保有船舶及び保有資機材一覧表 <資料9-5>

船名 船舶電話	総トン数 長さ 馬力	速力	航行 区域	保有資器材				展張速度 m/分	巻揚 装置	消火設備			備考	
				オイルフェンス			油処理剤 リットル			油吸着 マット kg	放水銃 兼用 (ℓ/分/基)	消火用 泡原液 ℓ		粉末放射量 (kg/秒/基) 薬剤保有量
				名称	水面上 高さm	長さ m								
ときわ 090-3022-7885	175.00 29.03 1,550×2	14.0	平水	カゴ産業 ﾀﾀ型 (B)	0.3	300	2,000	101	45	なし	6,000 ×1 3,000 ×2	9,000	35 2,000	消防曳船 放水銃泡水兼用
さきもり1号 090-3023-7553	173.00 29.03 1,550×2	14.0	平水	同上	0.3	300	2,000	101	45	同上	6,000 ×1 3,000 ×2	10,000	35 2,000	同上
ほくと 090-3023-46584	179.00 32.25 1,800×2	14.0	平水	同上	0.3	300	2,000	101	45	同上	12,000 ×1	11,000	35 2,000	同上
のじま 090-2241-9955	24.00 19.95 450×2	19.0	平水	—	—	—	—	95	—	同上	3,000×1	—	—	交通艇兼作業船
かいほう 090-3022-7945	19.00 18.10 812×2	15.0	平水	カゴ産業 ﾀﾀ型 (B)	0.3	300	600	95	50	同上	3,000×2	600	—	オイルフェンス展張兼作業船
あくあまりん 090-3022-3572	19.00 18.20 420×2	17.0	平水	—	—	—	—	95	—	同上	3,000 ×1	—	—	同上
ひまわり 090-3025-7652	18.00 15.97 520×2	21.0	沿海	—	—	—	—	51	—	同上	2,000 ×1	—	—	同上
どりーむ 090-3022-5723	17.00 16.50 360×2	21.0	沿海	—	—	—	—	—	—	同上	—	—	—	同上
つるしげ丸	17.00 17.05 575×2	18.0	沿海	—	—	—	—	51	—	同上	1,000 ×1	200	—	同上
大東防災1号 090-3334-5789	19.00 17.85 420×2	10.6	平水	カゴ産業 ﾀﾀ型 (B)	0.3	1,080	300	95	75	油圧式 リール	3,000 ×1	300	—	オイルフェンス展張作業船 放水銃泡水兼用 市原・袖ヶ浦海上共同防災
大東防災2号 090-3108-4755	19.00 17.60 420×2	11.2	平水	同上	0.3	810	300	95	75	同上	3,000 ×1	300	—	オイルフェンス展張作業船 放水銃泡水兼用 千葉海上共同防災配属
大東防災3号	19.00 17.60 420×2	11.2	平水	同上	0.3	810	300	95	75	同上	3,000 ×1	300	—	オイルフェンス展張作業船 放水銃泡水兼用 市川・船橋海上共同防災配
大東防災5号	300トン	被曳航	平水	SK-750 カゴﾀﾀ B型	0.3	2,000	他に優先使用 5,004 3,000	3,230	45	同上	250 ×1	—	—	海上災害防止センター 千葉県基地資器材備蓄船
内タン防災艇	180トン	同上	平水	ﾀﾀ体-工業 B型	0.3	600	756	600	—	—	—	—	—	全国内航タンカー組合 関東支部千葉ターミナル 資材備蓄艇

船名 船舶電話	総トン数 長さ 馬力	速力	航行 区域	保有資器材					展張速度 m/分	巻揚 装置	消火設備			備考
				オイルフェンス			油処理剤 リットル	油吸着 マット kg			放水兼銃用 （リットル/分/基）	消火用 泡原液 リットル	粉末放射量 （kg/秒/基） 薬剤保有量	
				名称	水面上 高さm	長さ m								
千葉港在船 みずほ 090-3026-7061	179.00 32.25 3,600	14.20	平水	—	—	—	0	—	—	350 × 1	0		曳船	
千葉港在船 はやぶさ 090-3022-5808	230.00 37.16 4,000	15.10	限定 沿海	—	—	—	0	—	—	6,000 × 1 500 × 2 350 × 1	6,400	35 2,000	消防曳船 放水銃泡放水兼用	
千葉港在船 だいおう 090-3022-7724	233.00 36.25 3,600	14.50	平水	—	—	—	0	—	—	3,000 × 1 500 × 2 350 × 1	3,000	35 2,000	同上	
千葉港在船 おおとり 090-3022-1829	249.00 37.16 4,000	14.50	限定 沿海	—	—	—	0	—	—	6,000 × 1 500 × 2 350 × 1	6,400	35 2,000	同上	
横浜港在船 てんざん 090-3022-2442	233.00 36.26 3,600	14.50	平水	—	—	—	0	—	—	3,000 × 1 500 × 2 350 × 1	0		曳船	
横浜港在船 あけぼの 090-3023-4485	232.00 36.25 3,600	14.50	平水	—	—	—	0	—	—	350 × 1	0		同上	
横浜港在船 ゆみはり 090-3023-6345	245.00 36.25 3,600	14.50	平水	—	—	—	0	—	—	350 × 1	0		同上	
横浜港在船 さくら 090-3026-1796	178.00 32.25 3,600	14.50	平水	—	—	—	0	—	—	350 × 1	0		同上	
横浜港在船 くろがね 090-3022-0868	245.00 36.26 4,000	14.50	平水	—	—	—	0	—	—	350 × 1	0		同上	
横浜港在船 やまと 090-3023-1959	181.00 32.25 3,600	14.00	平水	—	—	—	0	—	—	350 × 1	0		同上	
横浜港在船 たちばな 090-3022-4101	239.00 36.06 4,000	14.50	平水	—	—	—	0	—	—	350 × 1	0		同上	
横浜港在船 にしき 090-3024-3077	175.00 32.25 3,600	14.20	平水	—	—	—	0	—	—	350 × 1	0		同上	
横浜港在船 ちとせ 090-3022-7412	175.00 32.25 3,600	14.30	平水	—	—	—	0	—	—	350 × 1	0		同上	

【航空機災害】

1 成田国際空港株式会社の消防力 <資料9-6>

表1 社員及び消防救難用車両

ア 消防救難業務従事者 93名

イ 消防救難用車両現有数

令和7年1月1日現在

種類	保有台数	水タンク積載量	水成膜泡消火薬剤積載量	粉末タンク積載量	放射能力	備考
大型化学消防車 (12500型)	1	12,500 ℓ	960 ℓ	300 kg	6,000 ℓ/min	(1台あたり)
(12500型)	1	12,500 ℓ	800 ℓ	300 kg	6,000 ℓ/min	
(10500型)	2	10,500 ℓ	880 ℓ	300 kg	5,700 ℓ/min	
大型化学消防車 HRET 装備 (10500型)	2	10,500 ℓ	880 ℓ	220 kg	6,600 ℓ/min	(1台あたり) 放水銃同時放射最大能力
給水車	2	8,000 ℓ	290 ℓ		3,000 ℓ/min	(1台あたり)
	1	8,000 ℓ	290 ℓ		1,500 ℓ/min	
救急車	2					
指揮車	1					
破壊救難車	1					空気膨張式テント 1張
救急医療器材 搬送車(トレー付)	1					空気膨張式テント 5張 救急医療資器材一式
総合指揮車 (現場調整所用 車両)						会議用机、椅子 臨時電話回線設備(12)等
フォークリフト車	1					

表2 消火薬剤保有状況

令和7年1月1日現在

常置場所	消火薬剤名	数量	保有形状	備考
空港消防所	水成膜泡消火薬剤 (3%)	6,150 ℓ	消防車搭載	960 ℓ/台×1台
				880 ℓ/台×4台
				800 ℓ/台×1台
〃	〃	7,860 ℓ	泡タンク車 及び備蓄倉庫	泡タンク車 3,600ℓ 備蓄倉庫 4,260ℓ
〃	粉末消火薬剤	1,640 kg	消防車搭載	300 kg/台×4台 220 kg/台×2台 200 kg/台×1台
〃	〃	2,970 kg	備蓄倉庫	

## 2 成田市及び成田国際空港周辺市町村の消防力<資料9-7>

表1 消防職員数

令和3年4月1日現在

消 防 本 部	人 数 (人)
成田市消防本部	250
栄町消防本部	46
印西地区消防組合消防本部	280
富里市消防本部	84
佐倉市八街市酒々井町消防組合消防本部	412
四街道市消防本部	125
香取広域市町村圏事務組合消防本部	211
匝瑳市横芝光町消防組合消防本部	109
山武郡市広域行政組合消防本部	277
合 計	1,794

表2 消防ポンプ自動車等現有数

令和3年4月1日現在

種 別	成田市消防本部	栄町消防本部	印西地区消防組合消防本部	富里市消防本部	佐倉市八街市酒々井町消防組合消防本部	四街道市消防本部	香取広域市町村圏事務組合消防本部	匝瑳市横芝光町消防組合消防本部	山武郡市広域行政組合消防本部	合 計	
普通消防ポンプ自動車	5	1	5	1	10	1	6	3	5	37	
水槽付消防ポンプ自動車	8	1	6	2	10	4	5	3	7	46	
はしご付消防自動車	1.8m以下										
	2.4m										
	3.0m			1		1	1			4	
	3.8m以上	1							1	2	
屈折はしご付消防自動車	1		1		1	1				4	
大型高所放水車											
泡原液搬送車											
化学消防車	泡消火型	2		2		2	1	3	1	2	13
	粉末消火型										
指揮車	6	1	1		6	1	2	1	4	22	
救急自動車	9	3	8	3	13	4	8	4	9	61	
救助工作車	2	1	1	1	2	1	1	1	3	13	

種 別	消防本部	成田市消防本部	栄町消防本部	印西地区消防組合消防本部	富里市消防本部	佐倉市八街市酒々井町消防組合消防本部	四街道市消防本部	香取広域市町村圏事務組合消防本部	匝瑳市横芝光町消防組合消防本部	山武郡市広域行政組合消防本部	合計
小型動力ポンプ積載車											
小型動力ポンプ					2						2
電源・照明車						1					1
広報車	6		8	1			3	1	4	6	29
その他車両	11				4	8				1	24

表3 化学消火薬剤保有状況

令和3年4月1日現在

薬剤種別	たん白系 (k l)		合成界面活性剤 (k l)	水成膜泡消火薬剤 (k l)
	3%型	6%型		
消防本部				
成田市消防本部	0	0	0	2.26
栄町消防本部	0	0	0.34	0
印西地区消防組合消防本部	0	0	1.17	1.16
富里市消防本部	0	0	1	0
佐倉市八街市酒々井町消防組合消防本部	0	0	1.8	0.56
四街道市消防本部	0	0	1.6	0
香取広域市町村圏事務組合消防本部	0.2	0	1.05	0.32
匝瑳市横芝光町消防組合消防本部	0	0	0.88	0
山武郡市広域行政組合消防本部	0	0	4	0.64
合 計	0.2	0	11.84	4.94

### 3 成田国際空港の概要<資料9-8>

表1 空港主要施設の概要等

令和5年9月1日現在

主要施設	現在供用中の施設
空港敷地面積	約1,147ha
滑走路	A滑走路 4,000m×60m B滑走路 2,500m×60m
誘導路	延長約29.9km 幅30m、25m、23m
エプロン	面積 約262ha スポット 201
航空機給油施設	敷地面積 約19ha
空港石油ターミナル (第1給油センター)	鋼製屋外地上タンク 25基 (約144千kl分)
第2給油センター	敷地面積 約13.2ha 銅製屋外地上タンク 8基 (約48千kl分)
ハイドラント	給油スポット 171
航空保安施設  (空港事務所所轄分)	VOR (超短波全方向性無線標識施設) 1局 DME (距離測定装置) 1局 ILS (測器着陸装置) 4式 ASR/SSR (空港監視レーダー) 2式 (同上) ASDE (空港面探知レーダー) 2式 (同上) AG (対空無線装置) 送信所 4局 (同上) AG (対空無線装置) 受信所 2局 マルチラレーション 1式
航空灯火	A滑走路対応 (進入灯, 滑走路灯等) 1式 B滑走路対応 (進入灯, 滑走路灯等) 1式
旅客取扱施設	第1旅客ターミナルビル (延床面積約46.3万㎡) 第2旅客ターミナルビル (延床面積約39.1万㎡) 第3旅客ターミナルビル (延床面積約11.0万㎡)
貨物ターミナル	日航貨物ビル、第1貨物ビル、第2貨物ビル 第3貨物ビル、第4貨物ビル、第5貨物ビル 第6貨物ビル、第7貨物ビル、輸入共同上屋ビル、第1貨物代理店ビル、第2貨物代理店ビル、 第2貨物代理店ビル付属棟、保税通関ビル、 貨物管理ビル、整備地区貨物上屋、燻蒸倉庫、 天浪地区貨物上屋、南部第1~第6貨物ビル (合計延面積 約28.6万㎡)
航空機整備施設	日航第1ハンガー (幅190m, 奥行90m) 日航第2ハンガー (幅100m, 奥行90m) 日航第3ハンガー (幅105m, 奥行85m) 日航Aハンガー (幅155m, 奥行90m) 全日空第1ハンガー (幅200m, 奥行90m) NCAライン整備ハンガー (幅84m, 奥行90m) ノイズリダクションハンガー (幅80m, 奥行103m)
駐車場	面積 約33ha 駐車能力 約12,000台