

# 第3回千葉県災害対策本部会議

日時：令和5年9月9日（土）

午前11時30分

場所：本庁舎5階 特別会議室

## 次 第

1 開 会

2 議 題

（1）台風第13号による被害の状況について

（2）各部局からの報告

（3）その他

3 閉 会

災 害 対 策 本 部 会 議 名 簿

本部長	千葉県知事	
副本部長	副知事	
	副知事	
総括本部員	防災危機管理部長	
	総務部長	
	総合企画部長	
	地域防災担当部長	
	健康福祉部長	
	保健医療担当部長	
	環境生活部長	
	商工労働部長	
	農林水産部長	
	県土整備部長	
	企業局長	
	教育長	
	病院局長	
	会計管理者	
	千葉県警察本部長	
	陸上自衛隊第一空挺団長	
千葉市消防局長		

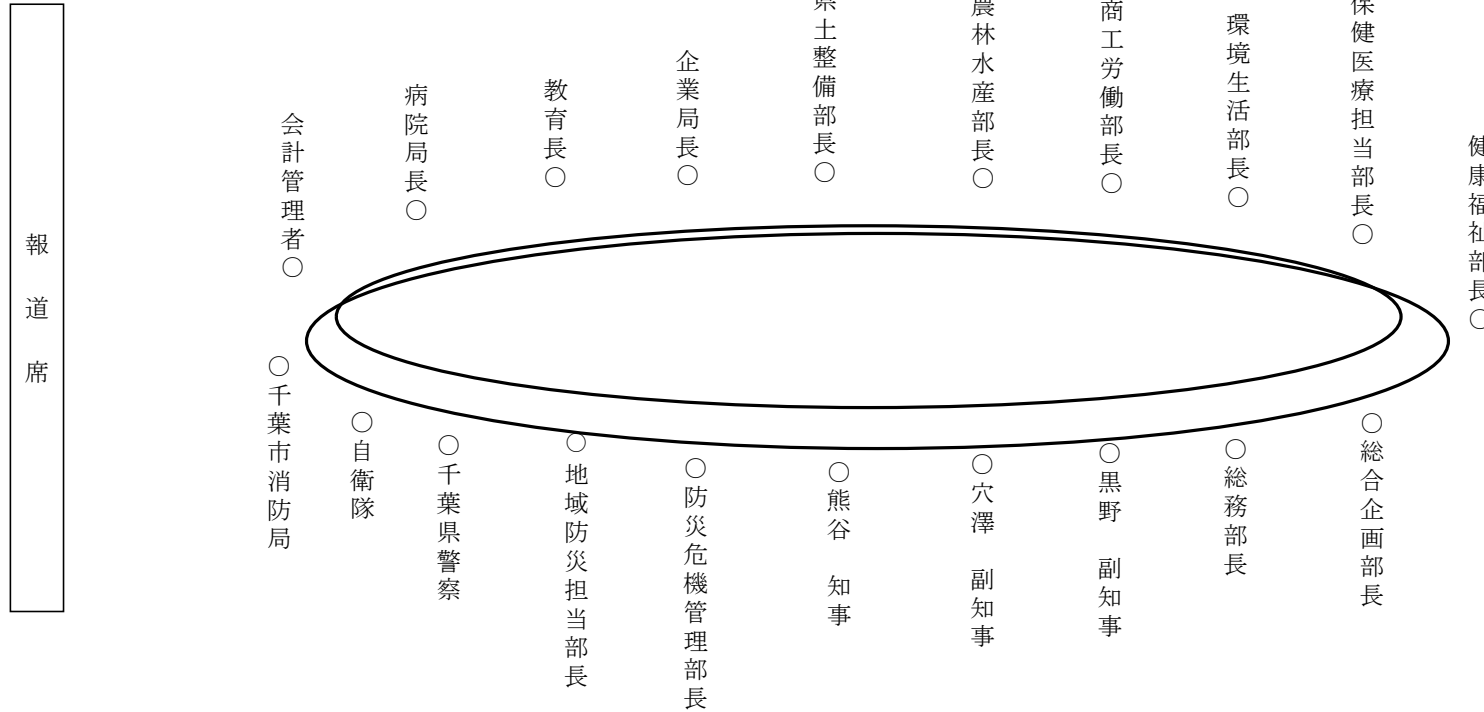
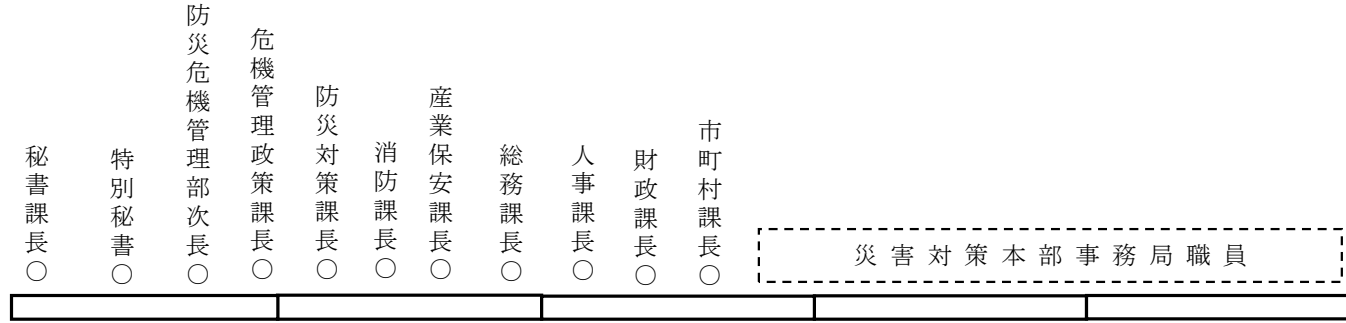

気象の見通しについて  
(第3回災害対策本部会議資料)

令和5年9月9日 11時30分

防災危機管理部防災対策課

1 発表中の土砂災害警戒情報 (9:40 時点)

勝浦市 鴨川市 (2市町)

2 発表中の河川の氾濫危険情報

すべて解除

3 気象の観測データ

【8日の24時間降水量の最大値】

観測史上1位の更新地点：茂原 391.5mm、鴨川 355.0mm、横芝光 274.0mm

300mm以上の地点：坂畑(市原市) 335.0mm、大多喜 352.0mm

4 今後の気象の見通し

- ・9日(土)は、曇りで、昼過ぎから時々晴れで、夕方まで雨となる所がある見込み。
- ・10日(日)は、晴れ時々曇り。
- ・土砂災害警戒情報の解除は9日昼過ぎとなり、大雨警報の解除は9日夕方となる見通し。

【週間天気予報】

千葉県天気予報 (6日先まで)								
2023年09月09日08時 銚子地方气象台 発表								
日付	今日 09日(土)	明日 10日(日)	明後日 11日(月)	12日(火)	13日(水)	14日(木)	15日(金)	
千葉県	曇後時々晴 	晴時々曇 	晴時々曇 	晴時々曇 	晴時々曇 	曇時々晴 	曇時々晴 	
降水確率(%)	-/20/10/10	10/10/10/10	20	20	20	30	30	
信頼度	-	-	A	A	A	A	A	
銚子 気温 (℃)	最高	31	32	31 (30~33)	31 (29~32)	31 (29~32)	31 (29~32)	30 (29~32)
	最低	-	25	25 (24~26)	25 (23~26)	24 (23~26)	24 (23~25)	24 (22~25)

令和5年9月8日台風第13号接近に伴う被害について（第3報）

1 被害状況

※下線は前回からの変更箇所

人的被害	死者	0人	
	行方不明	0人	
	重傷者	0人	
	軽傷者	0人	
住家被害	全壊	0棟	
	半壊	0棟	
	一部損壊	複数	長南町 調査中、鴨川市 複数
	床上浸水	複数	千葉市2、山武市4、大網白里市7、九十九里町5、いすみ市1、南房総市1、睦沢町3、長生村1、茂原市 複数、長柄町 複数、長南町 複数、鴨川市 約1、市原市 複数
	床下浸水	複数	千葉市7、酒々井町1、山武市3、大網白里市1、九十九里町5、香取市3、勝浦市4、いすみ市1、大多喜町1、南房総市3、一宮町2、芝山町1、睦沢町2、長生村3、茂原市 複数、長柄町 複数、長南町 複数、鴨川市 約3、富津市1、市原市 複数
がけ崩れ ※人的・住家の被害が伴うもの		3箇所	山武市2、睦沢町1
道路被害 (全面通行止め)	国道	8箇所	
	県道	36箇所	
	市町村道	46箇所	
火災	住家	全焼	0棟
		半焼	0棟
		焼損	0棟
	危険物	0箇所	
	その他非住家	0箇所	
ライフライン関係	【鉄道情報】 JR東日本 外房線 運転見合わせ（誉田駅～安房鴨川駅） 内房線 運転見合わせ（館山駅～安房鴨川駅） 久留里線 運転見合わせ 小湊鉄道 運転見合わせ（里見～上総中野駅間） いすみ鉄道 運転見合わせ 【道路】なし 【船舶】なし 【停電情報】大多喜町約60軒、鴨川市10軒未満、芝山町10軒未満、富里市約180軒、茂原市約40軒		
その他	【非住家】なし		

※被害件数等の詳細については、現在調査中です。

## 2 配備体制等

### ○県の体制

体制	設置日時	解除日時
情報収集体制	9/8 4:26	
災害即応体制	9/8 7:00	
災害対策本部第1配備	9/8 10:00	

### ○災害対策本部設置市町村

市町村名	設置日時	解除日時
大多喜町	9/8 6:50	
木更津市	9/8 7:00	<u>9/9 8:30</u>
睦沢町	9/8 7:00	
鴨川市	9/8 7:10	
いすみ市	9/8 7:28	<u>9/9 7:00</u>
一宮町	9/8 7:30	<u>9/9 7:00</u>
袖ヶ浦市	9/8 7:40	<u>9/9 8:00</u>
千葉市	9/8 7:40	
南房総市	9/8 7:45	<u>9/8 18:00</u>
長南町	9/8 8:10	
富里市	9/8 8:10	
山武市	9/8 8:20	
神崎町	9/8 8:30	<u>9/9 8:30</u>
栄町	9/8 8:30	<u>9/9 6:00</u>
長柄町	9/8 8:40	
館山市	9/8 8:50	<u>9/9 6:25</u>
銚子市	9/8 9:00	
白井市	9/8 9:00	<u>9/9 5:06</u>
君津市	9/8 9:10	<u>9/9 7:00</u>
鋸南町	9/8 9:30	<u>9/8 17:30</u>
旭市	9/8 10:20	<u>9/9 9:00</u>
茂原市	9/8 10:40	
印西市	9/8 11:05	<u>9/9 7:00</u>
東庄町	9/8 11:30	<u>9/8 17:00</u>
四街道市	9/8 11:30	
酒々井町	9/8 11:40	<u>9/9 7:10</u>
白子町	9/8 12:45	<u>9/8 17:15</u>
大網白里市	9/8 17:30	

## 3 気象状況等（銚子地方気象台）

別紙のとおり

#### 4 県の対応状況

情報収集活動	衛星号派遣	衛星号を茂原市に派遣し、被害状況について情報収集
	防災用ドローン	大きな被害が見込まれる地域に対して職員を派遣し、被害状況について情報収集
	県警ヘリ	かとりで被害地域の状況について情報収集
	千葉消ヘリ	おとりで被害地域の状況について情報収集
リエゾン派遣	地域リエゾン	市町村の被害状況や支援ニーズ等を把握するため、地域リエゾン各1名を派遣 (対象 土砂災害警戒情報発表等：42市町村) 千葉市、市原市、八千代市、成田市、佐倉市、四街道市、八街市、印西市、富里市、酒々井町、神崎町、東庄町、香取市、多古町、銚子市、旭市、匝瑳市、東金市、山武市、大網白里市、芝山町、横芝光町、茂原市、一宮町、睦沢町、長柄町、長南町、勝浦市、いすみ市、大多喜町、御宿町、木更津市、君津市、富津市、袖ヶ浦市、館山市、鴨川市、南房総市、鋸南町、長生村、白子町、九十九里町 ※網掛けは現在も派遣中の市町村(11市町)
市町村支援	応援職員派遣	応援要請に備え、県内全市町村に対し必要な様式を送付 現時点では応援職員派遣の要請なし
	説明会の開催	住家被害認定調査及び罹災証明書交付業務に係る市町村説明会の開催を決定(9/11(月)10:00~オンライン開催)
被災者支援	災害救助法適用	県内4市4町で適用(茂原市、鴨川市、山武市、大網白里市、睦沢町、長柄町、長南町、大多喜町)
	帰宅困難者対策	現在は開設なし(9日7:30まで時点で県内3か所の一時滞在施設で延べ40人受入)
救出救助活動	警察	機動隊・各警察署で災害対応中
	消防	各消防本部で災害対応中

※ 本報は、市町村から報告のあった内容に基づき作成しています。

※ 最新の避難情報や避難勧告等については、千葉県防災ポータルサイトを御確認ください。  
<http://www.bousai.pref.chiba.lg.jp/portal/>

別紙1 気象状況等(銚子地方气象台)

			大雨		土砂災害警戒		洪水		暴風	
			発表	解除	発表	解除	発表	解除	発表	解除
北西部	千葉中央	千葉市	9/8 6:51		9/8 7:40	9/9 6:25	9/8 5:35	9/9 5:06		
		市原市	9/8 6:51		9/8 7:00	9/9 8:10	9/8 6:38	9/9 5:06		
	東葛飾	市川市	9/8 9:49	9/9 0:10			9/8 10:27	9/9 0:10		
		船橋市	9/8 8:33	9/9 6:41			9/8 8:06	9/9 0:10		
		松戸市	9/8 7:23	9/9 0:10			9/8 8:06	9/9 0:10		
		野田市	9/8 9:49	9/9 0:10						
		習志野市	9/8 7:23	9/9 6:41						
		柏市	9/8 9:49	9/9 0:10			9/8 8:54	9/9 0:10		
		流山市	9/8 9:49	9/9 0:10			9/8 8:54	9/9 0:10		
		八千代市	9/8 8:06	9/9 6:41	9/8 11:10	9/9 6:25	9/8 10:27	9/9 0:10		
		我孫子市	9/8 8:54	9/9 6:41			9/8 11:39	9/9 0:10		
		鎌ヶ谷市	9/8 8:54	9/9 0:10			9/8 8:06	9/9 0:10		
	浦安市	9/8 9:49	9/9 0:10							
	印旛	成田市	9/8 8:06		9/8 10:20	9/9 8:10	9/8 8:06	9/9 0:10		
		佐倉市	9/8 8:06		9/8 10:20	9/9 6:25	9/8 8:06	9/9 5:06		
		四街道市	9/8 8:06		9/8 10:20	9/9 6:25	9/8 11:39	9/9 0:10		
		八街市	9/8 7:23		9/8 7:40	9/9 6:25	9/8 8:43	9/9 0:10		
		印西市	9/8 9:49	9/9 6:41	9/8 11:45	9/9 6:25	9/8 10:27	9/9 0:10		
		白井市	9/8 8:54	9/9 5:06			9/8 10:27	9/9 0:10		
		富里市	9/8 7:23		9/8 7:40	9/9 6:25	9/8 8:06	9/9 0:10		
酒々井町		9/8 8:06		9/8 11:10	9/9 6:25	9/8 10:27	9/9 0:10			
栄町	9/8 9:49	9/9 5:06			9/8 12:43	9/9 5:06				
北東部	香取・海匝	銚子市	9/8 8:06		9/8 10:20	9/9 8:10	9/8 10:27	9/9 0:10		
		旭市	9/8 8:06		9/8 10:20	9/9 8:10	9/8 10:27	9/9 0:10		
		匝瑳市	9/8 8:06		9/8 10:20	9/9 6:25	9/8 9:13	9/9 8:06		
		香取市	9/8 8:33		9/8 10:20	9/9 8:10	9/8 8:06	9/9 6:41		
		神崎町	9/8 10:27		9/8 11:10	9/9 8:10				
		多古町	9/8 8:06		9/8 10:20	9/9 8:10	9/8 11:39	9/9 8:06		
		東庄町	9/8 10:27		9/8 11:10	9/9 8:10				
	山武・長生	茂原市	9/8 5:35		9/8 7:00	9/9 8:10	9/8 6:38	9/9 5:06		
		東金市	9/8 5:35		9/8 7:00	9/9 6:25	9/8 7:53	9/9 0:10		
		山武市	9/8 5:35		9/8 7:40	9/9 6:25	9/8 7:53	9/9 5:06		
		大網白里市	9/8 5:35		9/8 7:00	9/9 6:25	9/8 7:53	9/9 0:10		
		九十九里町	9/8 5:35	9/9 0:10			9/8 7:53	9/9 0:10		
		芝山町	9/8 7:23		9/8 7:40	9/9 8:10	9/8 12:43	9/9 8:06		
		横芝光町	9/8 7:23		9/8 7:40	9/9 6:25	9/8 10:27	9/9 8:06		
		一宮町	9/8 5:35		9/8 7:00	9/9 6:25	9/8 6:38	9/9 5:06		
		睦沢町	9/8 6:38		9/8 7:00	9/9 8:10	9/8 6:51	9/9 5:06		
		長生村	9/8 6:38	9/9 0:10			9/8 6:38	9/9 5:06		
		白子町	9/8 6:38	9/9 0:10			9/8 6:51	9/9 5:06		
		長柄町	9/8 6:38		9/8 7:40	9/9 6:25	9/8 7:53	9/9 5:06		
		長南町	9/8 6:38		9/8 7:00	9/9 8:10	9/8 7:53	9/9 5:06		
南部	夷隅・安房	館山市	9/8 4:26		9/8 8:50	9/9 6:25	9/8 9:13	9/9 0:10		
		勝浦市	9/8 6:38		9/8 7:00		9/8 6:51	9/9 8:06		
		鴨川市	9/8 6:38		9/8 7:00		9/8 6:38	9/9 5:06		
		南房総市	9/8 6:04		9/8 7:40	9/9 6:25	9/8 9:13	9/9 0:10		
		いすみ市	9/8 6:38		9/8 7:00	9/9 8:10	9/8 6:38	9/9 6:41		
		大多喜町	9/8 6:38		9/8 7:00	9/9 9:40	9/8 6:51	9/9 5:06		
		御宿町	9/8 6:38		9/8 8:50	9/9 8:10	9/8 10:27	9/9 0:10		
	鋸南町	9/8 8:33	9/9 6:41	9/8 9:25	9/9 6:25	9/8 10:27	9/9 0:10			
	君津	木更津市	9/8 6:38		9/8 7:00	9/9 6:25	9/8 8:06	9/9 0:10		
		君津市	9/8 6:38		9/8 7:00	9/9 6:25	9/8 7:23	9/9 0:10		
		富津市	9/8 7:23	9/9 8:06	9/8 9:25	9/9 6:25	9/8 8:06	9/9 0:10		
		袖ヶ浦市	9/8 6:38		9/8 7:40	9/9 6:25	9/8 8:54	9/9 0:10		



別紙2 避難情報発令状況

地域	市町村名	発令種別	発令日時	解除日時
千葉中央	千葉市	避難指示	9/8 7:40	9/9 6:25
	市原市	緊急安全確保	9/8 13:00	9/9 5:30
		避難指示	9/8 9:30	
印旛	成田市	避難指示	9/8 10:20	
	佐倉市	避難指示	9/8 10:20	9/9 7:00
	四街道市	避難指示	9/8 10:20	
	八街市	避難指示	9/8 11:00	9/9 6:50
	印西市	避難指示	9/8 11:45	9/9 7:00
	白井市	高齢者等避難	9/8 11:25	9/9 5:06
	富里市	避難指示	9/8 8:10	9/9 6:30
	酒々井町	避難指示	9/8 12:20	9/9 7:10
	栄町	高齢者等避難	9/8 12:30	9/9 17:30
東葛飾	市川市			
	船橋市			
	松戸市			
	野田市			
	習志野市	高齢者等避難	9/8 8:54	9/9 7:30
	柏市			
	流山市			
	八千代市	避難指示	9/8 11:20	9/9 6:30
	我孫子市			
	鎌ヶ谷市			
	浦安市			
香取・海匝	銚子市	高齢者等避難	9/8 9:00	
	旭市	避難指示	9/8 11:32	9/9 9:00
	匝瑳市	避難指示	9/8 11:00	9/9 7:00
	香取市	避難指示	9/8 10:40	9/9 8:40
	神崎町	避難指示	9/8 10:50	9/9 8:30
	多古町	避難指示	9/8 10:45	9/9 8:30
	東庄町	避難指示	9/8 11:30	9/9 8:10
山武・長生	茂原市	避難指示	9/8 8:05	9/9 10:50
	東金市	高齢者等避難	9/8 8:30	9/9 7:00
	山武市	避難指示	9/8 8:20	
	大網白里市	避難指示	9/8 7:00	
	九十九里町			
	芝山町	避難指示	9/8 8:30	9/9 7:00
	横芝光町	避難指示	9/8 7:40	9/9 7:45
	一宮町	避難指示	9/8 7:30	9/9 7:00
	睦沢町	避難指示	9/8 11:00	
	長生村			
白子町				
長柄町	避難指示	9/8 8:40		
長南町	高齢者等避難	9/9 8:10		
夷隅・安房	館山市	避難指示	9/8 8:50	9/9 6:25
	勝浦市	緊急安全確保	9/8 11:40	9/8 14:15
		避難指示	9/8 8:10	
	鴨川市	避難指示	9/8 7:00	
	南房総市	避難指示	9/8 7:40	9/9 6:30
	いすみ市	避難指示	9/8 7:30	9/9 7:00
	大多喜町	緊急安全確保	9/8 11:15	9/8 17:50
		避難指示	9/8 7:50	
	御宿町	高齢者等避難	9/9 8:17	
鋸南町	避難指示	9/8 8:30	9/9 7:00	
君津	木更津市	避難指示	9/8 8:30	9/9 6:30
	君津市	避難指示	9/8 9:10	9/9 7:15
	富津市	避難指示	9/8 9:30	9/9 7:00
	袖ヶ浦市	避難指示	9/8 8:20	9/9 8:00

別紙3 避難所情報

	市町村名	初回開設日時	現在開設箇所数		現在避難世帯・人数		閉鎖日時
			最大数	最大数	最大数	最大数	
千葉中央	千葉市	2023/9/8 7:40	0箇所	0世帯	0人	2023/9/9 7:15	
			46箇所	6世帯	18人		
	市原市	2023/9/8 8:00	11箇所	0世帯	0人		
			16箇所	8世帯	15人		
東葛飾	松戸市		0箇所	0世帯	0人	2023/9/8 21:00	
			0箇所	0世帯	0人		
	鎌ヶ谷市		0箇所	0世帯	0人		
			0箇所	0世帯	0人		
	柏市	2023/9/8 12:00	0箇所	0世帯	0人		
			20箇所	0世帯	0人		
	我孫子市		0箇所	0世帯	0人		
			0箇所	0世帯	0人		
流山市		0箇所	0世帯	0人			
		0箇所	0世帯	0人			
野田市		0箇所	0世帯	0人			
		0箇所	0世帯	0人			
葛南	船橋市		0箇所	0世帯	0人	2023/9/9 6:30	
			0箇所	0世帯	0人		
	八千代市	2023/9/8 8:30	0箇所	0世帯	0人		
			3箇所	0世帯	0人		
	市川市		0箇所	0世帯	0人		
			0箇所	0世帯	0人		
浦安市		0箇所	0世帯	0人			
		0箇所	0世帯	0人			
習志野市	2023/9/8 10:44	0箇所	0世帯	0人	2023/9/9 7:30		
		4箇所	0世帯	0人			
印旛	佐倉市	2023/9/8 12:30	0箇所	0世帯	0人	2023/9/9 7:00	
			34箇所	2世帯	4人		
	成田市	2023/9/8 9:35	10箇所	2世帯	3人		
			10箇所	2世帯	3人		
	四街道市	2023/9/8 10:30	3箇所	0世帯	0人		
			3箇所	0世帯	0人		
	八街市	2023/9/8 7:55	0箇所	0世帯	0人		2023/9/9 6:30
			4箇所	2世帯	4人		
	印西市	2023/9/8 8:10	0箇所	0世帯	0人		2023/9/9 7:00
			10箇所	0世帯	0人		
白井市	2023/9/8 11:20	0箇所	0世帯	0人	2023/9/9 5:06		
		2箇所	0世帯	0人			
富里市	2023/9/8 8:10	2箇所	0世帯	0人			
		2箇所	0世帯	0人			
酒々井町	2023/9/8 10:00	0箇所	0世帯	0人	2023/9/9 7:10		
		7箇所	2世帯	2人			
栄町	2023/9/8 9:45	0箇所	0世帯	0人	2023/9/9 6:00		
		4箇所	0世帯	0人			
香取	香取市	2023/9/8 9:45	0箇所	0世帯	0人	2023/9/9 8:40	
			4箇所	3世帯	7人		
	神崎町	2023/9/8 8:30	0箇所	0世帯	0人		
			1箇所	1世帯	1人		
多古町	2023/9/8 9:00	1箇所	0世帯	0人			
		7箇所	5世帯	5人			
東庄町	2023/9/8 11:00	0箇所	0世帯	0人	2023/9/9 8:10		
		1箇所	0世帯	0人			
海匝	旭市	2023/9/8 11:32	0箇所	0世帯	0人	2023/9/9 9:00	
			4箇所	0世帯	0人		
	銚子市	2023/9/8 9:00	1箇所	0世帯	0人		
			3箇所	1世帯	2人		
	匝瑳市	2023/9/8 10:00	0箇所	0世帯	0人		2023/9/9 7:00
1箇所			1世帯	1人			

	市町村名	初回開設日時	現在開設箇所数		現在避難世帯・人数		閉鎖日時
			最大数	最大数	最大数	最大数	
山武	東金市	2023/9/8 8:30	0箇所	0世帯	0人	2023/9/9 7:00	
			3箇所	4世帯	6人		
	山武市	2023/9/8 9:00	1箇所	1世帯	2人		
			4箇所	3世帯	4人		
	大網白里市	2023/9/8 7:00	1箇所	11世帯	17人		
			6箇所	13世帯	23人		
九十九里町	2023/9/8 13:00	0箇所	0世帯	0人	2023/9/8 19:00		
		1箇所	0世帯	0人			
芝山町	2023/9/8 8:45	0箇所	0世帯	0人	2023/9/9 7:00		
		1箇所	0世帯	0人			
横芝光町	2023/9/8 7:45	0箇所	0世帯	0人	2023/9/9 7:45		
		1箇所	8世帯	15人			
長生	茂原市	2023/9/8 8:05	14箇所	0世帯	0人		
			14箇所	0世帯	0人		
	一宮町	2023/9/8 7:30	0箇所	0世帯	0人	2023/9/9 7:00	
			2箇所	17世帯	36人		
	睦沢町	2023/9/8 7:00	1箇所	0世帯	0人		
			2箇所	3世帯	3人		
	長生村	2023/9/8 16:30	0箇所	0世帯	0人	2023/9/9 7:00	
1箇所			3世帯	5人			
白子町	2023/9/8 11:30	0箇所	0世帯	0人	2023/9/9 19:00		
		1箇所	0世帯	0人			
長柄町	2023/9/8 8:40	1箇所	4世帯	6人			
		2箇所	4世帯	6人			
長南町	2023/9/8 7:00	6箇所	0世帯	0人			
		6箇所	0世帯	0人			
夷隅	大多喜町	2023/9/8 7:50	5箇所	0世帯	0人		
			6箇所	0世帯	0人		
	いすみ市	2023/9/8 8:00	0箇所	0世帯	0人	2023/9/9 7:00	
			4箇所	19世帯	43人		
勝浦市	2023/9/8 8:15	5箇所	0世帯	0人			
		5箇所	14世帯	16人			
御宿町	2023/9/8 9:30	0箇所	0世帯	0人	2023/9/9 8:10		
		1箇所	1世帯	1人			
安房	館山市	2023/9/8 9:40	11箇所	0世帯	0人	2023/9/9 7:00	
			11箇所	5世帯	6人		
	鴨川市	2023/9/8 7:26	8箇所	1世帯	1人		
			8箇所	13世帯	26人		
南房総市	2023/9/8 7:10	0箇所	0世帯	0人	2023/9/9 7:00		
		7箇所	2世帯	7人			
鋸南町	2023/9/8 9:30	0箇所	0世帯	0人	2023/9/9 7:00		
		3箇所	0世帯	0人			
君津	木更津市	2023/9/8 8:30	0箇所	0世帯	0人	2023/9/9 6:30	
			9箇所	0世帯	0人		
	君津市	2023/9/8 8:30	0箇所	0世帯	0人	2023/9/9 7:15	
			12箇所	0世帯	0人		
	富津市	2023/9/8 8:00	0箇所	0世帯	0人	2023/9/9 8:30	
9箇所			3世帯	4人			
袖ヶ浦市	2023/9/8 8:20	0箇所	0世帯	0人	2023/9/9 9:00		
		5箇所	1世帯	1人			
合計数	46市町村		81箇所	19世帯	29人		
			310箇所	146世帯	264人		

令和5年9月8日  
千葉県災害対策本部  
043-223-3401

## 令和5年台風第13号に伴う災害に係る災害救助法の適用について

令和5年台風第13号に伴う災害により、県内市町において多数の者が生命又は身体に危害を受け、又は受けるおそれが生じていることから、災害救助法を適用します。

### 1 適用市町（4市4町）

茂原市、鴨川市、山武市、大網白里市、睦沢町、長柄町、長南町、大多喜町

### 2 法適用日

令和5年9月8日（金）

### 3 適用基準 災害救助法施行令第1条第1項第4号

多数の者が生命又は身体に危害を受け、又は受けるおそれが生じた場合であって、内閣府令で定める基準（災害が発生し、又は発生するおそれのある地域に所在する多数の者が、避難して継続的に救助を必要とすること）に該当すること。

### 4 災害救助法の適用による効果

災害救助法の適用により、県が行う災害救助活動について、国と県が負担することとなる。

### 5 これまでにとられた措置

避難所の設置 等